

# Rumoldi

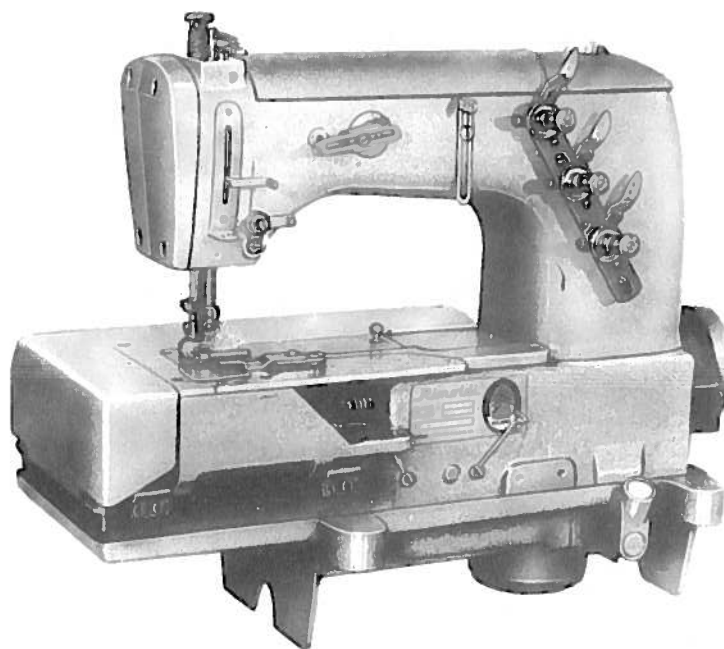

**CATALOGO PEZZI DI RICAMBIO**  
**classe B.63.8**  
**B.63.8M**

e derivate

n.28 B.63.8 - B.63.8M - 2<sup>a</sup> Edizione

**n.28**  
2<sup>a</sup> Ediz.

# INDICE

## PRESENTAZIONE

|                                    |        |
|------------------------------------|--------|
| I - IDENTIFICAZIONE DELLA MACCHINA | Pag. 5 |
| II - DATI TECNICI DI CLASSE        | " 5    |
| III - DATI TECNICI SPECIFICI       | " 6    |

## ISTRUZIONI

|   |      |
|---|------|
| I - INSTALLAZIONE E MESSA A PUNTO                         | " 3  |
| a - Piazzamento della testa                               | " 3  |
| b - Montaggio della trasmissione                          | " 3  |
| c - Riempimento bacinella con olio lubrificante           | " 3  |
| d - Montaggio e regolazione organi di cucitura            | " 14 |
| II - IMPIEGO  | " 19 |
| a - Infilatura  | " 19 |
| b - Cambio ago  | " 23 |
| c - Regolazione pressione piedino                         | " 23 |
| d - Regolazione tensioni                                  | " 23 |
| e - Variazione lunghezza punto                            | " 23 |
| f - Anomalie dovute a impropria conduzione della macchina | " 24 |
| III - MANUTENZIONE  | " 25 |
| a - Ogni giorno   | " 25 |
| b - Ogni settimana  | " 25 |
| c - Ogni tre mesi   | " 25 |
| d - Montaggio della bacinella                             | " 25 |

## CATALOGO PEZZI RICAMBIO

|                                      |       |
|--------------------------------------|-------|
| I - NORME DI CONSULTAZIONE           | " 29  |
| a - Presentazione                    | " 29  |
| b - Norme                            | " 29  |
| II - PROCEDURE DI ORDINAZIONE        | " 29  |
| a - Per tutti i particolari          | " 29  |
| b - Per gli aghi                     | " 29  |
| III - TAVOLE                         | " 31  |
| IV - INDICE GENERALE DEI PARTICOLARI | " 139 |

# **PRESENTAZIONE**

## I. IDENTIFICAZIONE DELLE MACCHINE

### a) Numeri caratteristici

1. Ogni macchina è identificata da:
  - numero di classe o sottoclasse di appartenenza;
  - numero di matricola
2. Il numero di classe o sottoclasse di appartenenza risulta:
  - inciso su targhetta applicata mediante collante su base
3. Il numero di matricola della macchina è stampigliato sulla base nella parte posteriore e sulla targhetta.

## II. DATI TECNICI DI CLASSE

Le macchine illustrate nel presente catalogo sono del tipo piane a braccio con 2 o 3 aghi punto orna-mento, con o senza copertura superiore, con o senza differenziale ed hanno le caratteristiche gene-rali sotto riportate:

1. Ago diritto sistema RIM. 63 - finezza da 70 a 110.
2. Differenziale regolabile.
3. Allunga punto ad eccentrico.
4. Lunghezza punto variabile da 22 a 7 punti per pollice.
5. Rapporto differenziale: fino a 2 : 1
6. Interasse aghi esterni da 3 a 6 mm. Per classe B.63.88G interasse 3+9 mm.
7. Velocità da 4500 a 5000 giri al minuto.
8. Lubrificazione con pompa a doppio stadio per mandata e recupero olio.
9. Potenza installata: 1/2 HP.
10. Ingombro della testa 500 x 260 altezza 420.
11. Peso Kg. 42 circa.

### III. DATI TECNICI SPECIFICI

| TIPO<br>MACCHINA | CARATTERISTICHE TECNICHE |            |                   |            |                   |  | USI SPECIFICI   |
|------------------|--------------------------|------------|-------------------|------------|-------------------|--|---|
|                  | calibro<br>mm.           | N.<br>aghi | copert.<br>super. | N.<br>fili | diffe-<br>renzia. | V A R I E  |   |
| B.63.2/DZ        | 3,5                      | 2          | no                | 3          | si                | Guida collaretti inclinata - tubetto<br>mobile guida elastico                    | Per attaccare collaretti su maglieria con in-<br>serimento nell'orlo di elastico largo mm. 2,5                      |
| B.63.2/DSZ       | 3,5                      | 2          | no                | 3          | si                | Guida collaretti inclinata - tubetto<br>mobile guida elastico                    | Per attaccare collaretti su maglieria con in-<br>serimento nell'orlo di elastico largo mm. 6                        |
| B.63.2/EZ        | 3,5                      | 2          | no                | 3          | si                | Guida collaretti inclinata - tubetto<br>fissa guida elastico                     | Per attaccare collaretti su maglieria con in-<br>serimento di elastico largo mm. 5,8 impunta-<br>to dall'ago destro |
| B.63.2/GZ        | 6                        | 3          | no                | 4          | si                | Guida collaretti inclinata   | Per attaccare collaretti su maglieria   |
| B.63.2/GEZ       | 6                        | 3          | no                | 4          | si                | Guida collaretti inclinata - tubetto<br>fissa guida elastico                     | Per attaccare collaretti su maglieria con in-<br>serimento di elastico largo mm. 5,8 impunta-<br>to dall'ago destro |
| B.63.2/HZ        | 4,5                      | 2          | no                | 3          | si                | Guida collaretti inclinata   | Per attaccare collaretti su maglieria   |
| B.63.2/Z         | 3,5                      | 2          | no                | 3          | si                | Guida collaretti inclinata tipo 095-<br>096                                      | Per attaccare collaretti su maglieria   |
| B.63.2/ZL        | 3,5                      | 2          | no                | 3          | si                | Guida per collo chiuso   | Per attaccare colli chiusi in una operazione  |
| B.63.4/NZ        | 6                        | 3          | no                | 4          | si                | Guida ad imbuto  | Per attaccare rinforzo slips  |
| B.63.8           | 4,5                      | 2          | no                | 3          | no                | Squadretta per altezza orli  | Per orlare maglieria in genere  |
| B.63.8/B         | 4,5                      | 2          | no                | 3          | no                | Squadretto per altezza orli - cutter<br>frontale illuminato                      | Per orlare maglieria in genere  |
| B.63.8/BOR       | 4,5                      | 2          | no                | 3          | no                | Squadretto per altezza orli - guidino<br>orli sulla placca - corte frontale ill. | Per orlare maglieria e in particolare costumi<br>da bagno in filanca  |
| B.63.8/BORS      | 4,5                      | 2          | no                | 3          | no                |  | Per orlare costumi da bagno in filanca  |
| B.63.8/C         | 4,5                      | 2          | no                | 3          | no                | Guida per orli   | Per orlare maglieria in genere  |
| B.63.8/D         | 3,5                      | 2          | si                | 4          | si                | Guidino per orli sulla placca e sul<br>piedino                                   | Per orlare maglieria  |
| B.63.8/E         | 4,5                      | 2          | no                | 3          | no                | Guida del capo - frenaggio elastico  | Per attaccare elastico scoperto su mutande  |
| B.63.8/F         | 4,5                      | 3          | no                | 4          | no                | Squadretta per altezza orli  | Per orlare maglieria in genere  |

### III. DATI TECNICI SPECIFICI

| TIPO<br>MACCHINA | CARATTERISTICHE TECNICHE |            |                   |            |                   |  | USI SPECIFICI   |
|------------------|--------------------------|------------|-------------------|------------|-------------------|--|---|
|                  | calibro<br>mm.           | N.<br>aghi | copert.<br>super. | N.<br>fili | diffe-<br>renzia. | V A R I E  |   |
| B.63.8/ G        | 3,5                      | 2          | no                | 3          | no                | Guidina orli sulla placca  | Per orlare maglieria in genere                              |
| B.63.8/ GC       | 3,5                      | 2          | no                | 3          | no                | Guida per orli sul carter  | Per orlare maglieria in genere                              |
| B.63.8/ H        | 4,5                      | 2          | no                | 3          | si                | Squadretto per altezza orli                                      | Per orlare maglieria in genere                              |
| B.63.8/ HB       | 4,5                      | 2          | no                | 3          | si                | Carter frontale illuminato - squadretto per altezza orli         | Per orlare maglieria in genere - per attaccare tasselli     |
| B.63.8/ HBOF     | 4,5                      | 2          | no                | 3          | si                |  | Per orlare costumi da bagno in filanca                      |
| B.63.8/ HC       | 4,5                      | 2          | no                | 3          | si                | Guida per orli sul carter  | Per orlare maglieria in genere                              |
| B.63.8/ HE       | 4,5                      | 2          | no                | 3          | si                | Guida del capo - frenaggio elastico                              | Per attaccare elastico scoperto su mutande                  |
| B.63.8/ HG       | 3,5                      | 2          | no                | 3          | si                | Squadretto per altezza orli                                      | Per orlare maglieria in genere                              |
| B.63.8/ HGC      | 3,5                      | 2          | no                | 3          | si                | Guida per orli sul carter  | Per orlare maglieria in genere                              |
| B.63.8/ HOR      | 4,5                      | 2          | no                | 3          | si                | Guidina per orli sulla placca                                    | Per orlare maglieria in genere                              |
| B.63.8/ HR       | 4,5                      | 2          | no                | 3          | si                | Placca e piedino per ribattere                                   | Per ribattere cuciture su maglieria                         |
| B.63.8/ HV       | 4,5                      | 2          | no                | 3          | si                | Frenaggio striscia   | Per attaccare striscie di maglia tipo cardigan              |
| B.63.8/ HV 1     | 4,5                      | 2          | no                | 3          | si                | Frenaggio striscia   | Per attaccare striscie di maglia tipo cardigan              |
| B.63.8/ HV 1K    | 4,5                      | 2          | no                | 3          | si                | Frenaggio striscia - differenziale regolabile a macchina in moto | Per attaccare striscie di maglia tipo cardigan              |
| B.63.8/ M        | 4,5                      | 2          | no                | 3          | si                | Guida del capo -   | Per attaccare elastici scoperti chiusi ad anello            |
| B.63.8/ ME       | 4,5                      | 3          | no                | 3          | si                | Guida del capo - rulli trascinatori                              | Per attaccare elastici scoperti chiusi ad anello su mutande |
| B.63.8/ MFE      | 4,5                      | 3          | no                | 4          | si                | Guida del capo - rulli trascinatori                              | Per attaccare elastici scoperti chiusi ad anello su mutande |

### III. DATI TECNICI SPECIFICI

| TIPO<br>MACCHINA | CARATTERISTICHE TECNICHE |            |                    |           |             |  | USI SPECIFICI  |
|------------------|--------------------------|------------|--------------------|-----------|-------------|--|--|
|                  | calibro<br>mm.           | N.<br>aghi | scopert.<br>super. | N.<br>fil | differenza. | V A R I E  |  |
| B.63.8/MGE       | 3,5                      | 2          | no                 | 3         | si          | Guida del capo - rulli trascinatori                    | Per attaccare anelli elastici scoperti chiusi ad anello su mutande   |
| B.63.8/MGO       | 3,5                      | 2          | no                 | 3         | si          | Guida per orli su carter - rulli trasc.                | Per orlare a inserire contemporaneamente elastici chiusi ad anello su mutande  |
| B.63.8/MN        | 4,5                      | 2          | si                 | 4         | si          | Guida del capo   | Per attaccare anelli elastici scoperti preventivamente chiusi  |
| B.63.8/MNE       | 4,5                      | 2          | si                 | 4         | si          | Guida del capo - rulli trascinatori                    | Per attaccare elastici scoperti chiusi ad anello su mutande  |
| B.63.8/MO        | 4,5                      | 2          | no                 | 3         | si          | Guida per orli sul carter - rulli trascinatori         | Per orlare a inserire contemporaneamente elastici chiusi ad anello su mutande  |
| B.63.8/MORS      | 4,5                      | 2          | no                 | 3         | no          |  | Per orlare costumi da bagno in tessuto elasticizzato e similari  |
| B.63.8/OR        | 4,5                      | 2          | no                 | 3         | no          | Guidina orli sulla placca                              | Per orlare maglieria in genere   |
| B.63.8/R         | 4,5                      | 2          | no                 | 3         | no          | Placca e piedino per ribattere                         | Per ribattere cuciture su maglieria  |
| B.63.8/U         | 4,5                      | 2          | no                 | 3         | no          | Guida per passanti                                     | Per unire passanti su pantaloni  |
| B.63.8/V         | 4,5                      | 2          | no                 | 3         | no          |  | Per applicazione di passamaneria su capi di maglieria esterna con finitura piatta  |
| B.63.80          | 4,5                      | 2          | no                 | 3         | no          |  | Per eseguire nervature in rilievo - particolarmente indicata per la falsa piega sui pantaloni sportivi in tessuto elasticizzato ed in tute sportive  |
| B.63.80/A        | 2,5                      | 2          | no                 | 3         | no          |  | Per eseguire nervature in rilievo - particolarmente indicata per la falsa piega sui pantaloni sportivi in tessuto elasticizzato ed in tute sportive. |
| B.63.80/G        | 3,5                      | 2          | no                 | 3         | no          |  | Per eseguire nervature in rilievo - particolarmente indicata per la falsa piega sui pantaloni sportivi in tessuto elasticizzato ed in tute sportive. |
| B.63.88/G        | parz. 3<br>tot. 9        | 4          | no                 | 6         | no          | Guida collettore sul piedino                           | Per rinforzo frontale sulle mutande da uomo a 2 p 4 aghi - possibilità di cucire con doppio punto catenella  |
| B.63.818/G       | 3,5                      | 3          | si                 | 5         | no          |  | Per attaccare rinforzo frontale agli slips da uomo   |
| B.63.9           | 6                        | 2          | no                 | 3         | no          | Squadretta per altezza orli                            | Per orlare maglieria in genere   |
| B.63.9/B         | 6                        | 2          | no                 | 3         | no          | Squadretto per altezza orli carter frontale illuminato | Per orlare maglieria in genere - per attaccare tasselli  |

### III. DATI TECNICI SPECIFICI

| TIPO<br>MACCHINA | CARATTERISTICHE TECNICHE |            |                    |            |                   |  | USI SPECIFICI   |
|------------------|--------------------------|------------|--------------------|------------|-------------------|--|---|
|                  | calibro<br>mm.           | N.<br>aghi | scopert.<br>super. | N.<br>fil. | diffe-<br>renzia. | V A R I E  |   |
| B.63.9/ BOR      | 6                        | 2          | no                 | 3          | no                | -----  | Per orlare costumi da bagno in filanca                      |
| B.63.9/ E        | 6                        | 2          | no                 | 3          | no                | Guida del capo - frenaggi elastico                               | Per attaccare elastico scoperto su mutande da uomo          |
| B.63.9/ H        | 6                        | 2          | no                 | 3          | si                | Squadretta per altezza orli                                      | Per orlare maglieria in genere                              |
| B.63.9/ HE       | 6                        | 2          | no                 | 3          | si                | Guida del capo - frenaggio elastico                              | Per attaccare elastico scoperto su mutande                  |
| B.63.9/ HOR      | 6                        | 2          | no                 | 3          | si                | -----  | Per orlare costumi da bagno in filanca                      |
| B.63.9/ HR       | 6                        | 2          | no                 | 3          | si                | Placca e piedino per ribattere                                   | Per ribattere cuciture su maglieria                         |
| B.63.9/ HV       | 6                        | 2          | no                 | 3          | si                | Frenaggio striscia   | Per attaccare striscie di maglia tipo cardigan              |
| B.63.9/ HV 1     | 6                        | 2          | no                 | 3          | si                | Frenaggio striscia   | Per attaccare striscie di maglia tipo cardigan              |
| B.63.9/ HV 1K    | 6                        | 2          | no                 | 3          | si                | Frenaggio striscia - differenziale regolabile a macchina in moto | Per attaccare striscie di maglia tipo cardigan              |
| B.63.9/ ME       | 6                        | 3          | no                 | 4          | si                | Guida del capo - rulli trascinatori                              | Per attaccare elastici scoperti chiusi ad anello su mutande |
| B.63.9/ MNE      | 6                        | 3          | si                 | 5          | si                | Guida del capo - rulli trascinatori                              | Per attaccare elastici scoperti chiusi ad anello su mutande |
| B.63.9/ OR       | 6                        | 2          | no                 | 3          | no                | Guidina per orli sulla placca                                    | Per orlare maglieria in genere                              |
| B.63.9/ R        | 6                        | 2          | no                 | 3          | no                | -----  | Per ribattere maglieria in genere                           |
| B.63.9/ U        | 6                        | 2          | no                 | 3          | no                | Guida per passanti   | Per unire passanti su pantaloni                             |
| B.63.94/ MC      | 6                        | 3          | no                 | 4          | si                | Guida per orli   | Per orlare ventiere, guaine e tessuti elastici in genere    |
| B.63.94/ MN      | 6                        | 3          | si                 | 5          | si                | Guida fascia elastica - rulli trascin.                           | Per attaccare fascia elastica tubolare su mutande da uomo   |



## **ISTRUZIONI DI:**

- INSTALLAZIONE E  
MESSA A PUNTO**
- IMPIEGO**
- MANUTENZIONE**

## I. INSTALLAZIONE E MESSA A PUNTO

### a) Piazzamento della testa

A motore già installato sul bancale, le operazioni per il piazzamento della testa sono le seguenti:

- 1 Forzare i quattro tamponi ammortizzatori sugli appositi perni dei supporti
- 2 Piazzare la testa della macchina sul tavolo centrando i fori inferiori della testa sui perni degli ammortizzatori

### b) Montaggio della trasmissione

- 1 Livellare la testa della macchina agendo sui dadi dei bulloni che fissano i supporti alla tavola
- 2 Serrare i controdadi dei bulloni suddetti
- 3 Montare la cinghia di trasmissione secondo lo schema (fig. 1)
- 4 Assicurarsi che l'esterno della cinghia aderisca alla puleggia della pompa
- 5 Registrare la tensione della cinghia agendo sullo snodo del motore

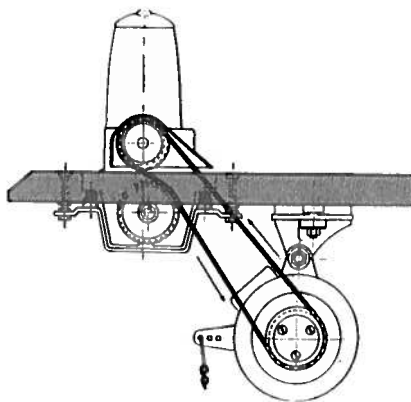

fig. 1

### c) Riempimento bacinella con olio di lubrificazione (fig. 2)

1. Svitare la spia filettata A
2. Versare l'olio VR. 604 (Esso Standard Teresso 43) nella misura di gr. 580. Tenere presente che la lattina E contiene gr. 850 di olio.
3. Controllare che il livello dell'olio sia compreso fra le due righe rosse nella spia C.
4. A riempimento terminato riavvitare la spia A
5. Prima di far funzionare la macchina, è bene lubrificare a mano la parte superiore ed inferiore della barra d'ago.
6. Far funzionare a vuoto la macchina a bassa velocità per circa 5 minuti aumentando progressivamente la velocità sino a raggiungere quella d'impiego

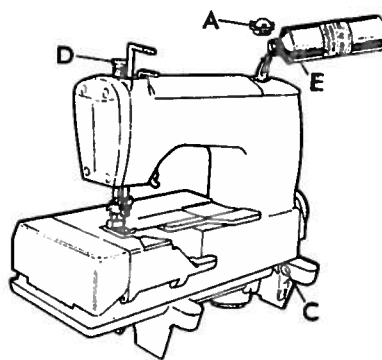

fig. 2

#### d) Montaggio e regolazione organi di cucitura

**Nota:** le operazioni sotto descritte servono per effettuare la fasatura della macchina

##### 1. Calibri di fasatura occorrenti:

- S. 1651.00 per esecuzione quote come da fig. 3
- S. 1652.00 per esecuzione quote come da fig. 7

##### 2. Smontaggio preliminare di:

- piano di lavoro
- carter superiore del braccio (senza spia olio)
- carter laterale braccio

##### 3. Posizionamento dell'ago (fig. 3)

**Nota:** la barra d'ago al punto morto superiore ha una distanza di sicurezza dal braccio di mm 1,5. Questa condizione viene ottenuta nel montaggio della macchina. Si consiglia perciò di non variare questa quota.

- Il posizionamento degli aghi deve essere eseguito con aghi RIM. 63 finezza 80.
- Inserire la fascetta A sulla barra d'ago B, montare sul perno D il morsetto C serrando aghi bloccandolo nell'apposita nicchia con la vite E.
- Montare il perno porta aghi D nel foro della barra d'ago serrandolo leggermente con la vite H.
- Introdurre l'ago di destra e bloccarlo.
- Montare la placca d'ago ed eseguire la misura X dal piano della placca alla punta dell'ago di destra. Usare il calibro S. 1651.00.
- Rilevare la misura X dell'apposita tabella (tabella fasature).
- Bloccare la fascetta A con la vite H che fissa il perno porta aghi assicurandosi che la fascetta sia bene in battuta verso l'alto contro la barra d'ago.
- Regolare il perno di fermo F applicato sulla fascetta in modo che tocchi il morsetto serra aghi C. Bloccare a fondo la vite G.
- Allentare leggermente la vite H onde permettere al morsetto porta aghi di ruotare.
- Montare la placca campione corrispondente all'interrasse della macchina da fasare.
- Montare l'ago o gli aghi mancanti e centrare gli aghi sui fori della placca campione.
- Assicurarsi che il morsetto sia sempre in battuta sul perno F, quindi bloccare bene la vite H.
- Smontare la placca campione.

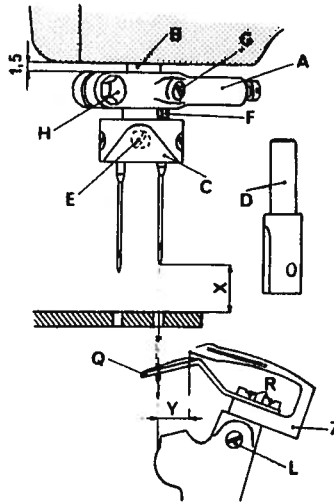

fig. 3

**Nota:** in mancanza della placca campione usare la placca in dotazione della macchina

##### 4. Fasatura crochet inferiore

- Inserire fino in fondo il crochet Z nell'apposita sede e bloccarlo sul piano del gambo con la vite L. (fig. 3).
  - Regolare l'eccentrico B (fig. 6) per lo spostamento frontale del crochet in modo che la tacca D incisa sull'albero corrisponda alla tangente superiore della vite C.
  - Bloccare a fondo le viti C ed E dell'eccentrico B.
  - Eseguire la misura D col calibro S. 01652.00 per biella comando crochet (fig. 7) agendo sul dado S.
  - Rilevare la misura D nell'apposita tabella (tabella fasature).
- Nota:** tale quota è da ritenersi indicativa e può essere suscettibile di successive modifiche.
- Ricercare la misura Y (tabella fas.) dalla punta del crochet all'ago di destra (fig. 3).
  - Allentare i controdadi A e C (fig. 7) e ruotare il perno B in un senso o nell'altro fino ad ottenere la misura Y (fig. 3) (calibro S. 1651.00).
  - Bloccare leggermente i due controdadi A e C (fig. 7).
  - Controllare che la punta del crochet, nella sua corsa verso sinistra, passi a circa 0,05 mm. dall'incavo dell'ago di destra. Se ciò non avvenisse, regolare il gruppo mediante la vite F (fig. 6).
  - Controllare che la punta dell'ago di destra, nella sua corsa discendente, collimi con lo spigolo inferiore del crochet (fig. 4).

Se la corsa del crochet è ritardata o anticipata, bisogna allentare i due grani interni M dell'eccentrico N della biella O (fig. 7) e, tenendo fermo l'eccentrico M, ruotare il volantino della macchina in modo da ottenere la condizione voluta.

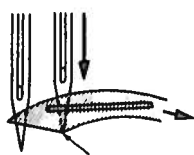

fig. 4

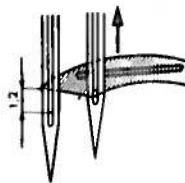

fig. 5

| CLASSE DELLE MACCHINE   | Sistema<br>AGO | X    | Y   | D   |
|---|----------------|------|-----|-----|
| B.63.2/DSZ - B.63.2/DZ - B.63.2/EZ - B.63.2/Z - B.63.2/ZL - B.63.8/D<br>B.63.8/G - B.63.8/GC - B.63.8/HG - B.63.8/HGC - B.63.8/MGE -<br>B.63.8/MGO  | RIM.63         | 12   | 3   | 1,5 |
| B.63.2/HZ - B.63.8 - B.63.8/B - B.63.8/BOR - B.63.8/C - B.63.8/C -<br>B.63.8/E - B.63.8/BORS - B.63.8/H - B.63.8/HB - B.63.8/HC - B.63.8/HR<br>B.63.8/HOR - B.63.8/HV - B.63.8/HV 1 - B.63.8/HV 1K - B.63.8/MC -<br>B.63.8/ME - B.63.8/MN - B.63.8/MNE - B.63.8/MO - B.63.8/MFE -<br>B.63.8/F - B.63.8/OR - B.63.8/R - B.63.8/U - B.63.8/V - B.63.8/HBOR -<br>B.63.8/MORS | RIM.63         | 12,5 | 3   | 1   |
| B.63.2/GZ - B.63.2/GEZ - B.63.9/ME - B.63.9/MNE - B.63.94/MC -<br>B.63.94/MN - B.63.9 - B.63.9/B - B.63.9/E - B.63.9/H - B.63.9/HOR -<br>B.63.9/HE - B.63.9/HR - B.63.9/HV - B.63.9/HV 1 - B.63.9/HV 1K -<br>B.63.9/OR - B.63.9/U - B.63.9/BOR - B.63.9/R - B.63.4/NZ   | RIM.63         | 12,5 | 2,5 | 0,5 |
| B.63.88/G   | RIM.63         | 12   | 3   | 0,5 |
| B.63.818/G  | 194x7          | 11   | 3   | 3   |
| B.63.80   | RIM.63         | 12,5 | 4,5 | 1   |
| B.63.80/A   | RIM.63         | 12   | 4,5 | 2   |
| B.63.80/G   | RIM.63         | 12   | 4,5 | 1,5 |

Controllare che la punta del crochet, nella sua corsa verso sinistra, quando è a filo della tangente sinistra dell'ago esterno, si trovi a mm. 1,2 al di sopra della tangente superiore del foro dell'ago esterno (fig. 5).

**Nota:** se questa condizione non si verificasse, si deve allungare o accorciare la corsa del crochet agendo sulla vite S (fig. 7) variando così la quota D. In questo caso si devono poi rivedere tutte le condizioni di fasatura eccetto quelle descritte nel primo capoverso.

- Bloccare i controdadi A e C (fig. 7).

**Nota:** quando si sposta la biella per eseguire la misura D (fig. 7), tenere presente che l'eccentrico N sia sempre centrato rispetto alla testa di biella O. In caso di eccessivi spostamenti, modificare la posizione del tubetto di lubrificazione P spostandolo adeguatamente in modo che la mezzeria coincida con il centro del foro esistente sulla testa di biella O.

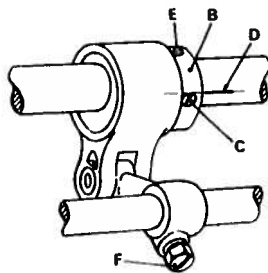

fig. 6

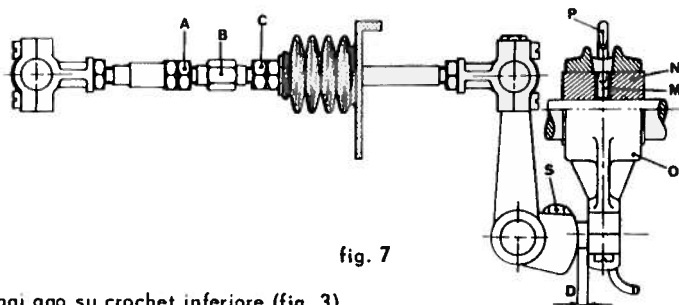

fig. 7

#### Montaggio spingi ago su crochet inferiore (fig. 3)

- Montare lo spingi ago Q sul crochet Z tramite le viti R.
- Nella sua corsa verso sinistra, lo spingi ago deve toccare l'ago di destra e flettere l'ago estremo di sinistra permettendo così l'avvicinamento dell'ago alla punta del crochet.
- Quando la punta del crochet passa la mezzeria dell'ago di sinistra, questo deve iniziare a liberarsi dalla spinta esercitata dallo spingi ago Q.
- Per ottenere questa condizione, far scorrere lo spingi ago a sinistra o a destra.

#### Montaggio e regolazione griffa (fig. 8) (per macchine senza differenziale)

##### Montaggio griffa su porta griffa.

- Montare la griffa A nell'apposita sede del porta griffa B e bloccarla con la vite C.

##### Centrata griffa (fig. 8)

- Allentare le due viti D.
- Montare la placca d'ago e centrare in senso laterale la griffa A nelle feritoie della placca d'ago spostando l'intero gruppo E.
- Bloccare le viti D.
- Se la griffa toccasse il fondo delle feritoie della placca ago, allentare le viti F della forcella G.
- Ruotare il gruppo E ed eseguire la centratura della griffa rispetto alle feritoie della placca d'ago.
- Bloccare leggermente le viti F.

##### Regolazione in altezza.

- Regolare in altezza la griffa in modo che nella massima alzata il fondo del dente sia a filo del piano della placca, la cresta del dente viene così a sporgere di mm. 1,2.
- Bloccare la vite di fissaggio C.

##### Regolazione lunghezza punto

- Per regolare la lunghezza del punto si deve allentare il dado H (fig. 8) e ruotare la vite L dell'allungapunto: in senso orario si allunga il punto, in senso antiorario si accorcia. Il dado H si allenta girando verso destra.
- Avere cura che la griffa, nella sua corsa massima, non tocchi l'estremità delle feritoie della placca d'ago.
- Bloccare a fondo il dado H e la vite C.

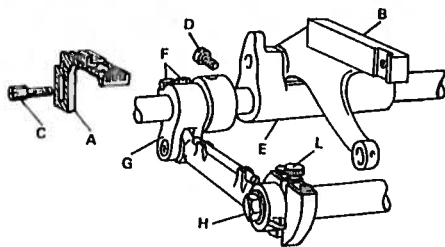

fig. 8

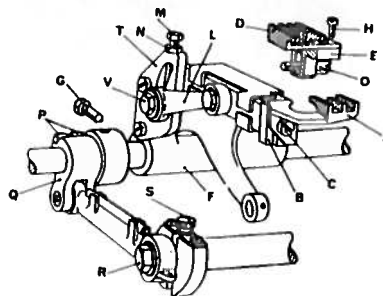

fig. 8 A

Montaggio e regolazione griffe (fig. 8 A) ( per macchine con differenziale)  
Montaggio griffe su porta griffe.

- Montare con la vite C la griffa anteriore differenziale A nella sua sede della slitta porta griffa B.
- Montare la griffa principale D senza bloccarla a fondo sulla squadretta porta griffa E tramite le due viti H.
- Collocare il tutto sul braccio porta griffa ed allineare approssimativamente la griffa D con la A.

Centratura griffe (fig. 8

- Allentare le due viti G.
- Montare la placca d'ago e centrare in senso laterale la griffa A nelle feritoie della placca d'ago spostando l'intero gruppo differenziale F.
- Bloccare le viti G.
- Allineare perfettamente la griffa principale D.
- Togliere la placca d'ago. Smontare la squadretta porta griffa E ed eseguire il bloccaggio a fondo della griffa D sulla squadretta E tramite le viti H.
- Rimontare di nuovo la squadretta E e bloccare leggermente con la vite O.
- Rimontare la placca d'ago e, facendo ruotare il volantino nel senso di marcia, far scorrere le griffe nella placca d'ago.
- Se le griffe toccassero la placca d'ago sul fondo delle feritoie, allentare le viti P della forcella Q.
- Ruotare il gruppo F ed eseguire la centratura delle griffe rispetto alle feritoie della placca d'ago.
- Bloccare leggermente le viti P.

Regolazione differenziale (fig. 8

- Allentare la vite V ed il controdado N.
- Far scorrere la leva L nella feritoia del settore T fino a trovare la giusta posizione.
- Accostare la vite di fermo M.
- Bloccare la vite V ed il controdado N.

Regolazione in altezza.

- Regolare in altezza le griffe in modo che nella massima alzata, il fondo del dente sia a filo del piano della placca; la cresta del dente viene così a sporgere di mm. 1,2.
- Bloccare a fondo le viti di fissaggio.

Regolazione lunghezza punto

- Per regolare la lunghezza del punto si deve allentare il dado R (fig. 8 A) e ruotare la vite S dell'allungapunto; in senso orario si accorcia il punto, in senso antiorario si allunga. Il dado R si allenta girando verso destra.
- Avere cura che le griffe, nella loro corsa massima, non tocchino l'estremità delle feritoie della placca d'ago.
- Bloccare a fondo il dado R, le viti C ed O.

## 7. Montaggio e regolazione del piedino (fig. 9)

- Montare il piedino D nella sua barra, avendo cura che gli aghi siano centrati nella feritoia che permette il loro passaggio.
- Bloccare il piedino con la vite C.
- Assicurarci che quando il piedino è sollevato dalla placca d'ago di circa 4,5 mm., i piattelli delle tensioni siano aperti. Per regolarne l'apertura, allentare la vite A e spostare adeguatamente la leva B.
- Bloccare la leva B con la vite A.
- Se la regolazione non fosse sufficiente, agire direttamente sulle aste porta tensioni.
- Posizionare l'anello di fermo E bloccandolo con le due viti F.

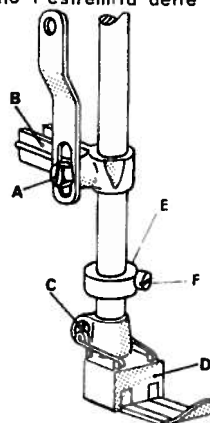

fig. 9

## 8. Regolazione camma tendifilo per crochet inferiore (fig. 10)

- Assicurarsi che la camma sia perfettamente centrata con la levetta formafilo L e con l'astina A.
- Per poterla centrare, svitare leggermente le viti G ed H e farla scorrere sull'albero.
- Quando il crochet inizia la sua corsa da sinistra a destra, la camma deve iniziare a tirare il filo.
- Bloccare la camma con le viti G ed H.
- Infilare la macchina senza il filo di copertura superiore; far prove di cucitura fissando la lunghezza del punto e controllando l'esatta posizione della camma.

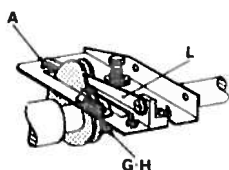

fig. 10

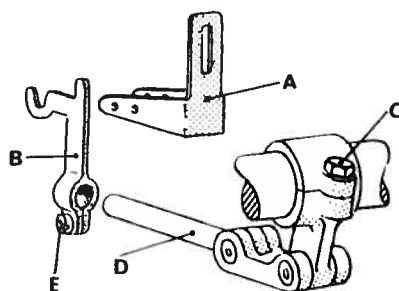

fig. 11

## 9. Copertura superiore

### Regolazione tendifilo posteriore (fig. 11).

- Il passafilo posteriore A della copertura superiore deve essere fissato tutto in alto.
- Il tendifilo B, nella sua massima corsa, deve tendere il filo di circa 4 mm. Se si dovesse far sporgere di più o di meno il tendifilo B, svitare la vite E e far scorrere il tendifilo B. Se la regolazione non fosse sufficiente, allentare la vite C e far ruotare il gruppo D.

### Regolazione camma e crochet di copertura (fig. 12)

- Sistemare la camma A; quando la barra d'ago è tutta in basso, il morsetto porta aghi non deve toccare la camma.
- Montare il crochet B sulla fascetta C ed assicurarsi che questa sia in battuta verso l'alto.
- La punta del crochet B deve, nella sua corsa verso sinistra, passare a 0,2 - 0,3 mm. dal filo dell'ago esterno e deve sfiorare la camma A senza toccarla.
- Montare il passafilo D sulla fascetta E che blocca il mozzo porta aghi.
- Il gambo del passafilo non deve sporgere dalla parte superiore della fascetta.
- Nella discesa della barra d'ago, il passafilo deve distare dalla camma A di circa 1,5 mm.
- Regolare il crochet in altezza osservando che quando la barra d'ago ha terminato la corsa ascendente, il filo tirato dal crochet, passi dietro l'ago di destra.

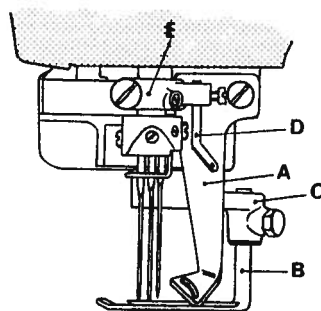

fig. 12

## ISTRUZIONI PARTICOLARI

Il crochet superiore deve cominciare a tendere il filo sotto la camma quando la punta del crochet inferiore si trova nelle seguenti posizioni:

- per 2 aghi con interasse mm. 3,5 e superiori: in mezzo agli aghi;
- per 2 aghi con interasse mm. 3,5 : in mezz'ago di destra;
- per 3 aghi con interasse mm. 5 e inferiori: mezz'ago centrale;
- per 3 aghi con interasse superiore a mm. 5: a mm. 0,3 a destra dell'ago centrale.

**Nota:** il filo frontale tirato dal crochet superiore non deve assolutamente passare dietro l'ago estremo di sinistra, nè dietro quello centrale (nel caso di 3 aghi), perchè la macchina salterebbe il punto.

## II. IMPIEGO

### a) Infilatura -

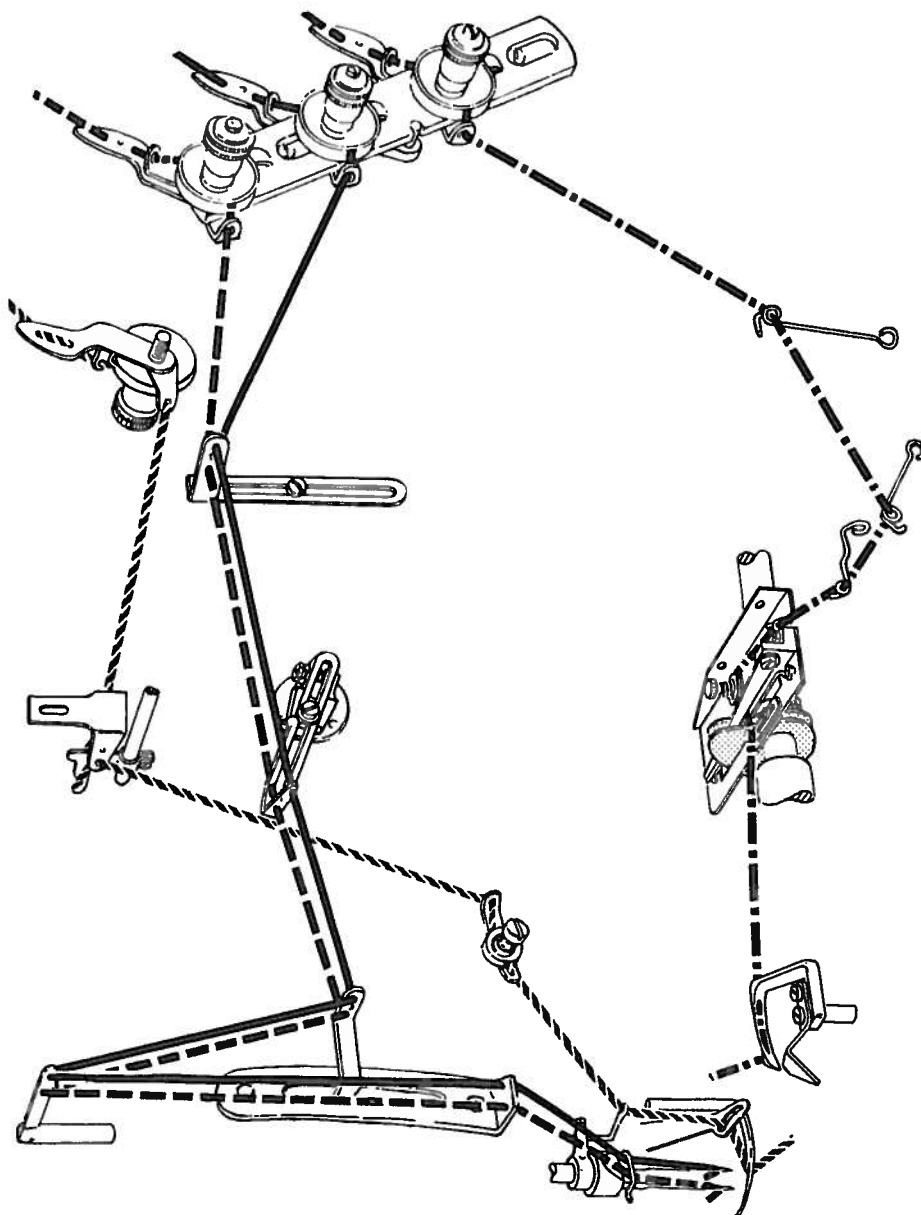

Infilatura a due aghi



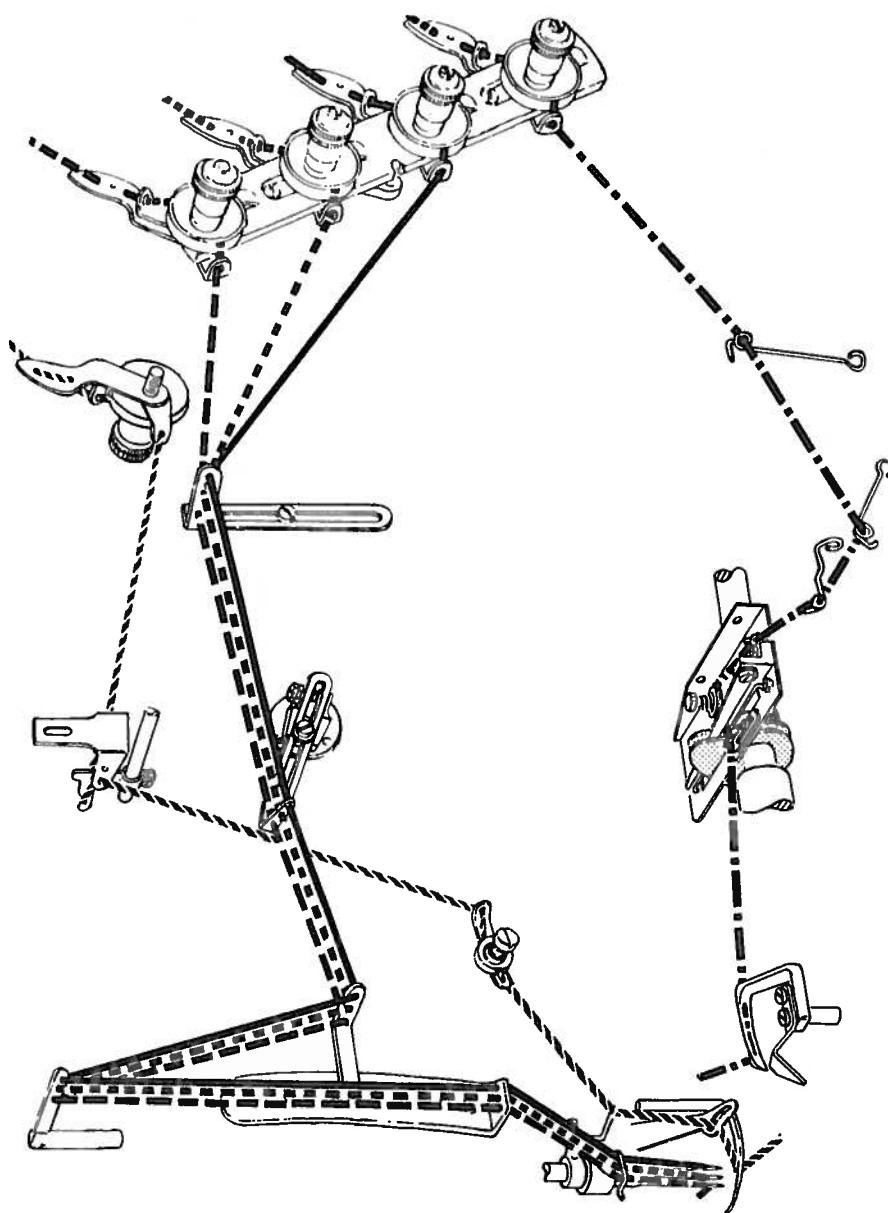

Infilatura a tre aghi

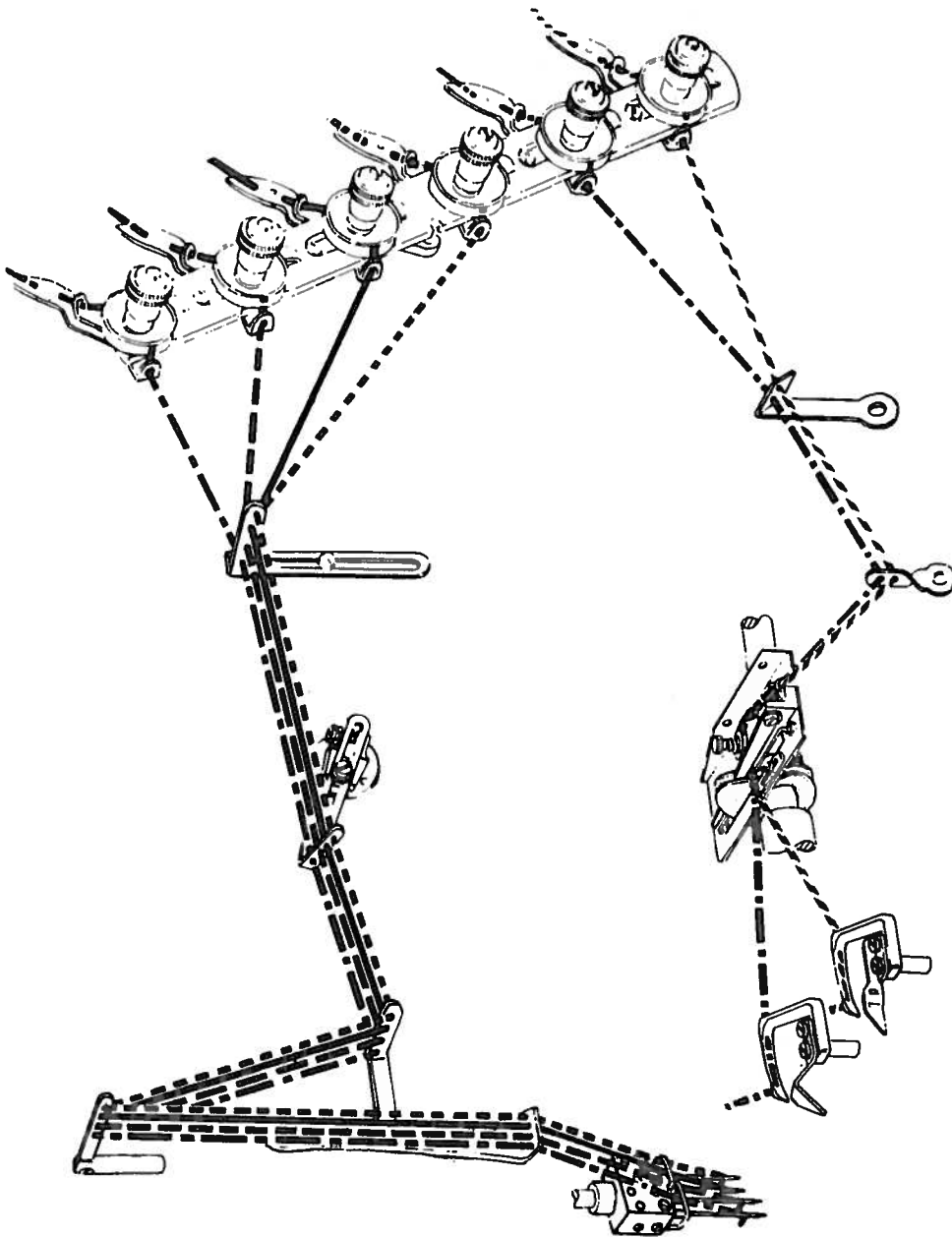

B.63-88 G

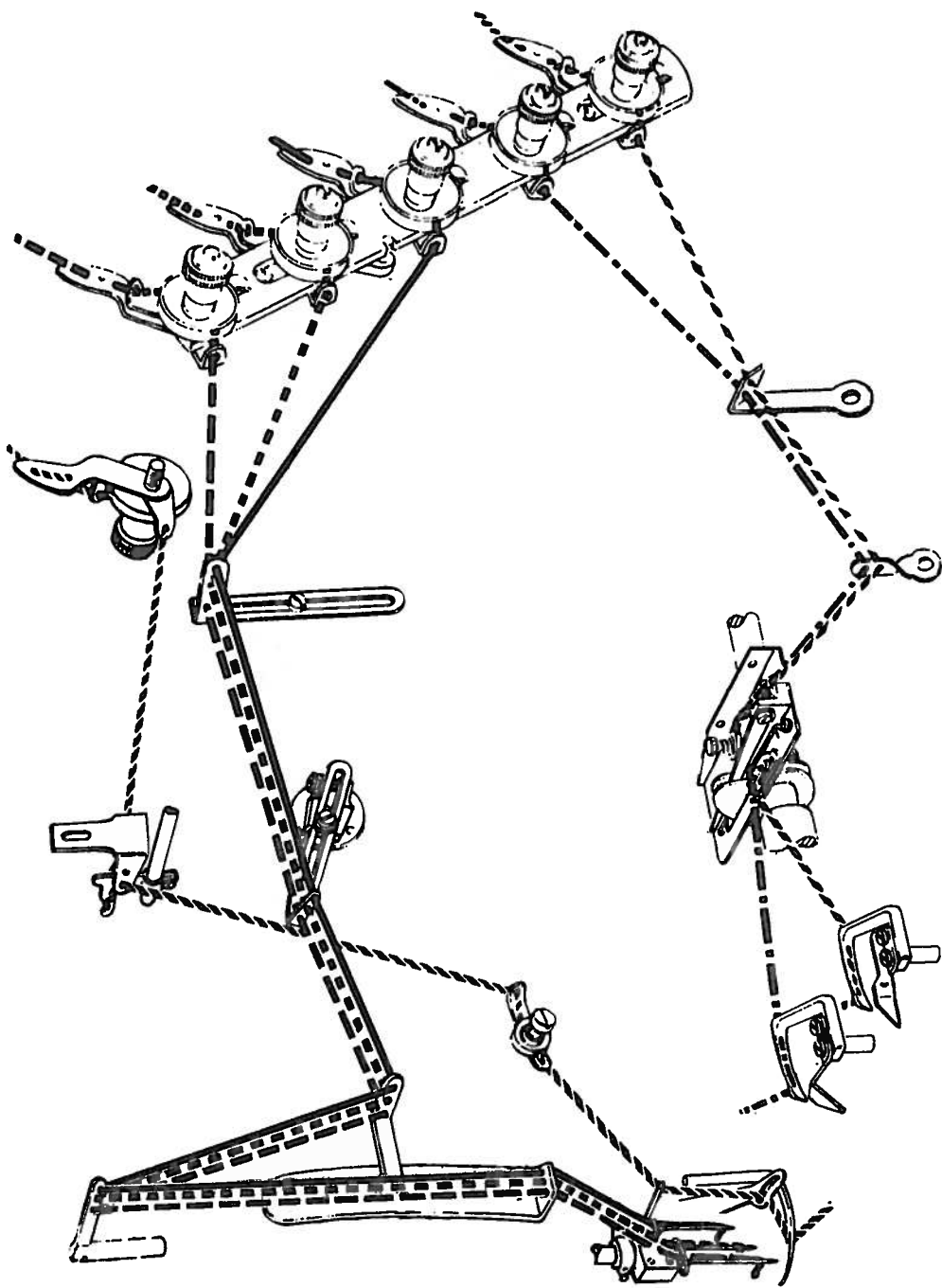

B. 63-818 G  
B. 63-818 GC

#### b) Cambio dell'ago

1. Spegner il motore.
2. Premere sul pedale che aziona il motore allo scopo di assicurarsi che la macchina sia assolutamente ferma.
3. Portare l'ago al punto morto superiore.
4. Allentare di mezzo giro la vite serra ago con cacciavite 1161 2
5. Estrarre l'ago.
6. Montare l'ago nuovo.
7. Lo scalfo passaggio crochet deve essere volto verso l'interno della macchina.
8. Impiegando la pinza in dotazione, assicurarsi che l'ago poggi sul fondo del foro.
9. Serrare la vite serra ago facendo attenzione a non variare il posizionamento dell'ago.
10. Non eccedere nel serraggio.

#### c) Regolazione pressione del piedino

1. Controllare il posizionamento corretto del piedino.
2. Gli aghi devono passare centrati nelle feritoie praticate sul piedino.
3. Per aumentare o diminuire la pressione del piedino, agire sul pomolo D (fig. 2).

#### d) Regolazione delle tensioni

1. Stringere le tensioni quel tanto da permettere la regolare formazione del punto. Nella maggior parte dei casi, la tensione del filo per il crochet inferiore va tenuta completamente allentata, stringendo la tensioncina applicata sulla piastra della camma tendifilo.

#### e) Variazione lunghezza punto (fig. 8)

1. Sbloccare il dado R con l'apposita chiave.
2. Ruotare la vite S dell'allungapunto; in senso orario si accorcia il punto, in senso antiorario si allunga.
3. Bloccare il dado R.

**f) ANOMALIE DOVUTE A IMPROPRIA CONDUZIONE DELLA MACCHINA**

| n° | Inconvenienti                       | Cause probabili  |
|----|-------------------------------------|--|
| 1  | Punto irregolare                    | <ul style="list-style-type: none"> <li>- Tensioni mal regolate</li> <li>- Tendifili mal regolati</li> <li>- Infilatura sbagliata</li> <li>- Filati non calibrati</li> </ul>  |
| 2  | Trasporto e sbandamento del tessuto | <ul style="list-style-type: none"> <li>- Pressione del piedino insufficiente</li> <li>- Griffe mal regolate in altezza</li> <li>- Differenziale mal regolato</li> </ul>  |
| 3  | Salto del punto                     | <ul style="list-style-type: none"> <li>- Crochet inferiore mal regolato rispetto agli aghi.</li> <li>- Aghi mal posizionati.</li> <li>- Camma tendifilo dei crochets inferiori mal regolata.</li> <li>- Salva ago troppo staccato dagli aghi.</li> </ul> |
| 4  | Rottura del filo                    | <ul style="list-style-type: none"> <li>- Tensione troppo serrata</li> <li>- Filo avvolto irregolarmente nella bobina</li> </ul>  |
| 5  | Rottura degli aghi                  | <ul style="list-style-type: none"> <li>- Aghi storti</li> <li>- Aghi mal montati</li> </ul>  |
| 6  | Bucatura del tessuto                | <ul style="list-style-type: none"> <li>- Aghi spuntati</li> <li>- Aghi di finezza non appropriata alla placca</li> <li>- Aghi con punta non adatta</li> </ul>  |
| 7  | Perdita olio                        | <ul style="list-style-type: none"> <li>- Serraggio bacinella mal effettuato</li> <li>- Soffietto bacinella per ricupero olio non centrato</li> <li>- Carter laterale braccio macchina insufficientemente bloccato</li> </ul>                             |
| 8  | Mancanza di lubrificazione          | <ul style="list-style-type: none"> <li>- Livello olio troppo basso</li> <li>- Errato montaggio della cinghia</li> <li>- Tubetto superiore intasato</li> <li>- Filtro pompa lubrificazione intasato</li> </ul>  |

### III. MANUTENZIONE

#### a) Ogni giorno

1. Pulire sommariamente tutti gli organi della macchina che concorrono al trasporto ed alla formazione del punto
2. Controllare il livello dell'olio.

#### b) Ogni settimana

1. Togliere la placca d'ago e pulire griffe, crochets e trasporto.
2. Controllare livello olio ed eventualmente aggiungerne

#### c) Ogni tre mesi

1. Per mezzo della chiave in dotazione, smontare il tappo sotto la bacinella facendo uscire completamente l'olio
2. Svitare l'astina 633-979 fissata internamente al tappo
3. Estrarre il filtro e pulirlo immergendolo in benzina
4. Soffiare il filtro e tutto il tappo
5. Imbère il feltro con olio pulito
6. Rimontare il tappo
7. Riempire la macchina con 580 gr. di olio nuovo VR 604 (Esso Standard Teresso 43)

### IMPORTANTE

Nell'operazione 1 paragrafo c, avere l'avvertenza di non svitare subito completamente il tappo in modo che la maggior parte dell'olio possa uscire dalle feritoie laterali del tappo stesso (fig. 13)



fig.13

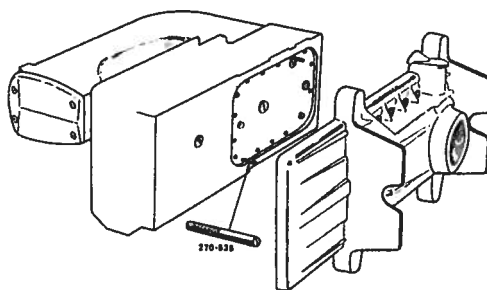

fig.14

#### d) Montaggio della bacinella (fig. 14)

1. Adagiare la macchina come in figura
2. Avvitare le due spine filettate 270-936 in due fori diametralmente opposti nella parte inferiore della macchina
3. Posizionare, tramite le dette spine, la bacinella priva del tappo inferiore disegno G 633-981 e completa del feltro 633-829, di guarnizione 603-248 e di gommino 633-212 1.
4. Avvitare la bacinella mediante le apposite viti senza bloccarle.
5. Sostituire le spine con le rimanenti due viti e bloccare.
5. Montare il tappo.

# **CATALOGO PEZZI RICAMBIO**

## I. NORME DI CONSULTAZIONE

### a) Presentazione

1. Il catalogo pezzi di ricambio è costituito da una serie di tabelle illustranti i vari organi o gruppi costituenti la macchina base e le sue sottoclassi.
2. Onde facilitare la consultazione del catalogo, l'indice delle tavole riporta illustrata la posizione di ogni gruppo in seno alla macchina.
3. I gruppi di trasformazione della macchina base e delle sue sottoclassi sono illustrati in tavole singole.
4. Nelle tavole, le sigle che identificano le sottoclassi sono stampate in alto a destra in neretto.
5. Su ogni tavola, i vari particolari componenti l'assieme illustrato, sono contrassegnati da un numero. I gruppi assieme i cui componenti non possono essere forniti separati sono contrassegnati da lettere maiuscole dell'alfabeto. I particolari ed i dispositivi che non sono di normale dotazione delle macchine ma che possono essere forniti a richiesta, sono richiamati in fondo ad ogni tavola e sono illustrati completi di tutti i loro particolari alla fine del volume.
6. Il catalogo è corredato da un indice generale sul quale è riportato, in ordine progressivo, il numero di disegno di tutti i particolari componenti le macchine ed il numero della tavola sulla quale tali elementi sono illustrati.
7. Le macchine con la lettera M non sono trasformabili dalle altre macchine e viceversa, perché cambia il basamento.

## II. PROCEDURE DI ORDINAZIONE

### a) Per tutti i particolari

Onde garantirsi un tempestivo invio dei pezzi di ricambio occorrenti, è assolutamente necessario attenersi scrupolosamente alle norme seguenti:

1. Indicare il numero di matricola della macchina;
2. Indicare il numero di disegno dei particolari richiesti;
3. Scrivere per esteso la denominazione del particolare stesso;
4. La quantità.

### IMPORTANTE

La Società RIMOLDI desidera poter analizzare qualsiasi caso di rottura, usura o anomalia riscontrata sui pezzi di sua produzione. Per tale ragione, si prega di provvedere all'invio di tali pezzi unitamente all'ordine dei ricambi.





### b) Per gli aghi

1. Sulle macchine illustrate in questo manuale, si debbono montare aghi diritti sistema RIM. 63.
2. Il sistema dell'ago e la finezza sono marcati sul codolo dell'ago.
3. La finezza indica il diametro medio espresso in centesimi di millimetro calcolato sulla lama dell'ago.
4. Il sistema e la finezza sono stampati anche sulle buste degli aghi RIMOLDI.
5. Si raccomanda, nel passare le ordinazioni, di precisare sempre chiaramente il sistema e la finezza dell'ago desiderato (esempio: n. 100 aghi finezza 90 sistema RIM. 63).
6. In caso di dubbio, si unisca sempre all'ordinazione un ago campione o una bustina vuota del tipo di ago desiderato.
7. Per cuciture su materiali elastici od elasticizzati esistono aghi con punta a palla classificati SKU.

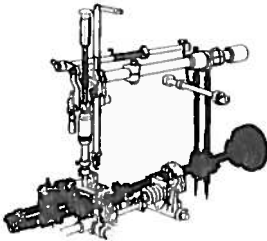
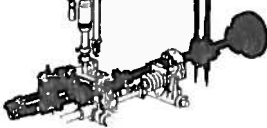
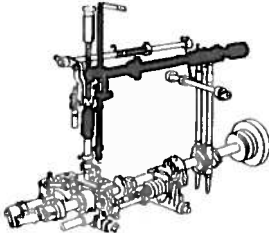
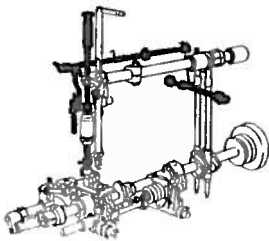
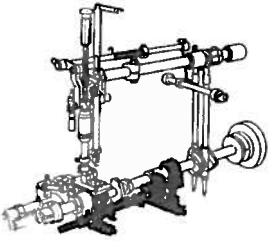
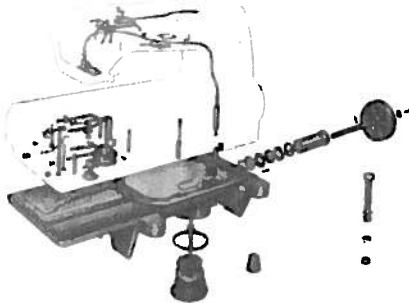

# 

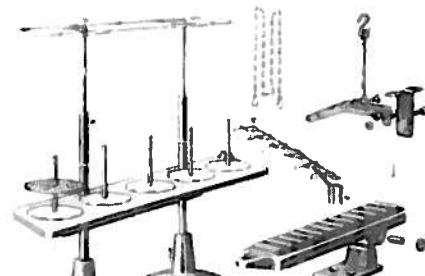
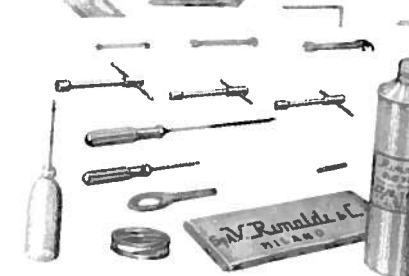
|  |  |
|--|--|
| <p>Albero principale inferiore<br/>con bielle - gruppo porta griffa 63.8/M<br/>con differenziale</p>                                 |     |
| <p>Albero principale inferiore<br/>con bielle - gruppo porta griffa 63.8<br/>senza differenziale</p>                                 |     |
| <p>Albero superiore<br/>comando barra ago 63.8<br/>63.8/M</p>  |     |
| <p>Albero comando alza<br/>piedino - apertura tensioni 63.8<br/>63.8/M</p>   |    |
| <p>Albero e bielle comando<br/>crochet inferiore 63.8<br/>63.8/M</p>   |   |
| <p>Bacinella con pompa olio-<br/>tubetti e stoppini di lubri-<br/>ficazione macchine senza<br/>differenziale 63.8</p>                |  |
| <p>Bacinella con pompa olio<br/>tubetti e stoppini di lubri-<br/>ficazione macchine a base<br/>rialzata con differenziale 63.8/M</p> |  |

|  |   |
|--|---|
| <p>Coperchi e piano di lavoro<br/>macchine senza differenziale 63.8</p>  |    |
| <p>Coperchi e piano di lavoro<br/>macchine a base rialzata -<br/>con differenziale 63.8/M</p>                            |   |
| <p>Passafili e tendifili 63.8<br/>63.8/M</p>   |    |
| <p>Portabobine - pedalina -<br/>leva comando alza piedino 63.8<br/>63.8/M</p>  |   |
| <p>Accessori</p>   |  |
| <p>Cpertura superiore per<br/>macchine B.63.8/D<br/>B.63.8/MN - B.63.8/MNE<br/>B.63.818/G - B.63.9/MN<br/>B.63.94/MN</p> |  |

|                    |         |                         |         |
|--------------------|---------|-------------------------|---------|
| CLASSE B.63.2/DZ   | Tav. 14 | CLASSE B.63.8/R         | Tav. 50 |
| CLASSE B.63.2/DSZ  | Tav. 15 | CLASSE B.63.8/U         | Tav. 51 |
| CLASSE B.63.2/EZ   | Tav. 16 | CLASSE B.63.8/V         | Tav. 52 |
| CLASSE B.63.2/GZ   | Tav. 17 | CLASSE B.63.80          | Tav. 53 |
| CLASSE B.63.2/GEZ  | Tav. 18 | CLASSE B.63.80/A        | Tav. 54 |
| CLASSE B.63.2/HZ   | Tav. 19 | CLASSE B.63.80/G        | Tav. 55 |
| CLASSE B.63.2/Z    | Tav. 20 | CLASSE B.63.88/G        | Tav. 56 |
| CLASSE B.63.2/ZL   | Tav. 21 | CLASSE B.63.818/G       | Tav. 57 |
| CLASSE B.63.4/NZ   | Tav. 22 | CLASSE B.63.9           | Tav. 58 |
| CLASSE B.63.8      | Tav. 23 | CLASSE B.63.9/E         | Tav. 59 |
| CLASSE B.63.8/BORS | Tav. 24 | CLASSE B.63.9/H         | Tav. 60 |
| CLASSE B.63.8/C    | Tav. 25 | CLASSE B.63.9/HE        | Tav. 61 |
| CLASSE B.63.8/D    | Tav. 26 | CLASSE B.63.9/HOR       | Tav. 62 |
| CLASSE B.63.8/E    | Tav. 27 | CLASSE B.63.9/HR        | Tav. 63 |
| CLASSE B.63.8/F    | Tav. 28 | CLASSE B.63.9/HV        | Tav. 64 |
| CLASSE B.63.8/G    | Tav. 29 | CLASSE B.63.9/HV 1      | Tav. 65 |
| CLASSE B.63.8/GC   | Tav. 30 | CLASSE B.63.9/ME        | Tav. 66 |
| CLASSE B.63.8/H    | Tav. 31 | CLASSE B.63.9/MNE       | Tav. 67 |
| CLASSE B.63.8/HC   | Tav. 32 | CLASSE B.63.9/OR        | Tav. 68 |
| CLASSE B.63.8/HE   | Tav. 33 | CLASSE B.63.9/R         | Tav. 69 |
| CLASSE B.63.8/HG   | Tav. 34 | CLASSE B.63.9/U         | Tav. 70 |
| CLASSE B.63.8/HGC  | Tav. 35 | CLASSE B.63.94/MC       | Tav. 71 |
| CLASSE B.63.8/HOR  | Tav. 36 | CLASSE B.63.94/MN       | Tav. 72 |
| CLASSE B.63.8/HR   | Tav. 37 | CARTER ILLUMINATO       | Tav. 73 |
| CLASSE B.63.8/HV   | Tav. 38 | DISPOSITIVO K           | Tav. 74 |
| CLASSE B.63.8/HV 1 | Tav. 39 | GINOCCHIELLO PER K      | Tav. 75 |
| CLASSE B.63.8/M    | Tav. 40 | DISPOSITIVO TAGLIATORE  | Tav. 76 |
| CLASSE B.63.8/ME   | Tav. 41 | T 11                    | Tav. 77 |
| CLASSE B.63.8/MFE  | Tav. 42 | DISPOSITIVO TAGLIATORE  | Tav. 78 |
| CLASSE B.63.8/MGE  | Tav. 43 | DISPOSITIVO W 1         | Tav. 79 |
| CLASSE B.63.8/MGO  | Tav. 44 | DISPOSITIVO SPOSTAMENTO |         |
| CLASSE B.63.8/MN   | Tav. 45 | COLLARETTO              | Tav. 80 |
| CLASSE B.63.8/MNE  | Tav. 46 | TAVOLA DELLE GUIDE      | Tav. 81 |
| CLASSE B.63.8/MO   | Tav. 47 | TABELLA DELLE GUIDE     | Tav. 82 |
| CLASSE B.63.8/MORS | Tav. 48 | PEZZI A RICHIESTA       | Tav. 83 |
| CLASSE B.63.8/OR   | Tav. 49 |                         | Tav. 84 |

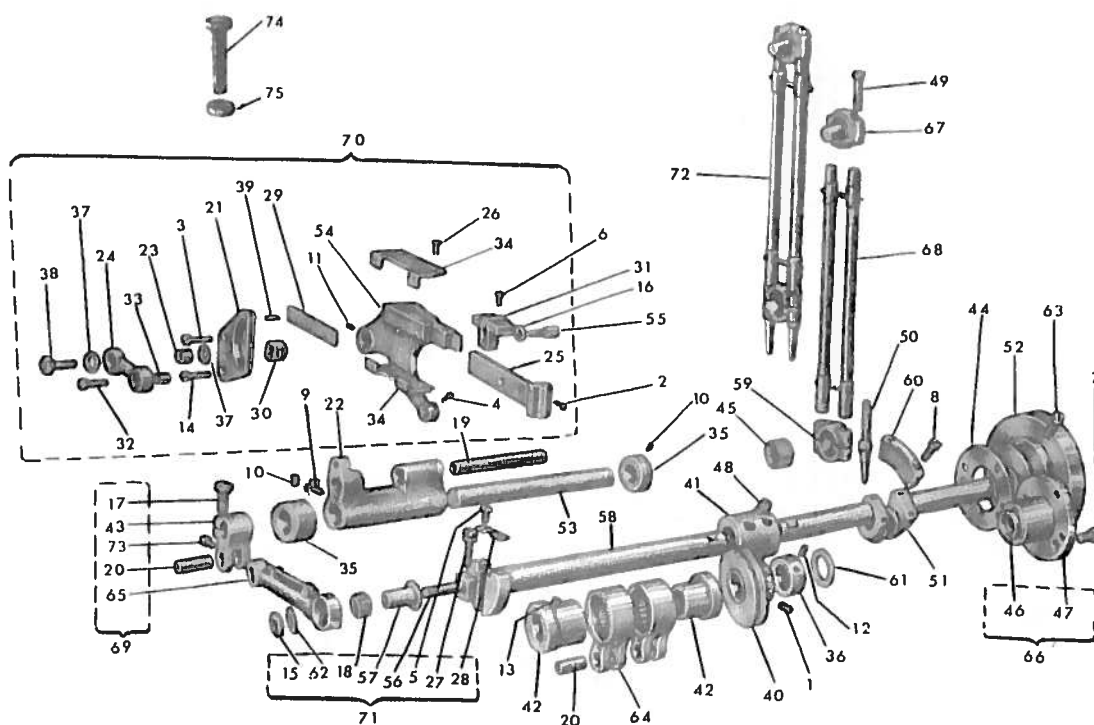

| N° RIF. | N° DISEGNO | DENOMINAZIONE                           | QUANT. | N° RIF. | N° DISEGNO   | DENOMINAZIONE                             | QUANT. |
|---------|------------|---|--------|---------|--------------|---|--------|
| 1       | 017-E-4    | vite per camma                          | 2      | 39      | 603-998      | spina per braccio porta griffa            | 2      |
| 2       | 017-E-7    | vite cilindrica                         | 1      | 40      | PM 633-2591  | tendifilo a camma per crochet inferiore   | 1      |
| 3       | 001-G-10   | vite cilindrica per settore             | 1      | 41      | 620-013 1    | manicotto per albero principale           | 1      |
| 4       | 003-A-4,5  | vite cilindrica                         | 1      | 42      | 620-046      | eccentrico alza griffa                    | 2      |
| 5       | 004-G-7    | vite cilindrica                         | 2      | 43      | 620-524      | attacco comando porta griffa              | 1      |
| 6       | 004-P-6    | vite cilindrica per fissaggio griffa    | 2      | 44      | 633-613      | guarnizione per flangia                   | 1      |
| 7       | 006-G-12   | vite fissa flangia                      | 3      | 45      | 620-706      | rullini per biella comando albero super   | 30     |
| 8       | 007-M-15   | vite fissa settore di bilanciamento     | 4      | 46      | 633-010      | bussola per albero                        | 1      |
| 9       | 270-996    | vite filettata per supporto oscillante  | 2      | 47      | 633-229      | flangia                                   | 1      |
| 10      | 017-E-5,5  | grano filettato per anelli              | 2      | 48      | 620-707 1    | grano manicotto                           | 4      |
| 11      | 017-E-7    | grano filettato porta griffa            | 1      | 49      | 620-982      | vite per biella principale                | 2      |
| 12      | 017-F-4    | grano filettato                         | 2      | 50      | 620-983      | vite per biella principale                | 2      |
| 13      | 019-E-6    | grano filettato                         | 4      | 51      | 621-009      | albero a gomito                           | 1      |
| 14      | 039-B-10   | vite fissa settore                      | 1      | 52      | 633-008      | volantino                                 | 1      |
| 15      | 060-L-6    | dado                                    | 1      | 53      | 633-041      | perno per supporto oscillante             | 1      |
| 16      | 064-A-4,5  | rondello                                | 1      | 54      | 633-043      | braccio porta griffa                      | 1      |
| 17      | 270-975    | vite fissa attacco                      | 2      | 55      | 633-277      | vite fissa squadretta porta griffa        | 1      |
| 18      | 330-701    | gobbia a rulli                          | 1      | 56      | 633-287      | perno scorrevole per allunga punto        | 1      |
| 19      | 603-022    | perno per braccio porta griffa          | 1      | 57      | 633-288      | bussola con battuta                       | 1      |
| 20      | 603-023    | perno per giunta                        | 1      | 58      | 633-319      | perno con attacco per albero principale   | 1      |
| 21      | 633-038    | settore del differenziale               | 1      | 59      | 633-580      | occhio di biella                          | 1      |
| 22      | 603-040    | supporto oscillante                     | 1      | 60      | 633-617 1    | settore di bilanciamento                  | 2      |
| 23      | 603-044    | bussola per levetta differenziale       | 1      | 61      | 633-955      | rondella per albero principale            | 1      |
| 24      | 603-048    | levetta per differenziale               | 1      | 62      | 633-960      | rondella per perno scorrevole             | 1      |
| 25      | 603-049 1  | slitta porta griffa                     | 1      | 63      | 330-709      | grano per volantino                       | 2      |
| 26      | 603-187    | vite fissa squadretta per differenziale | 4      | 64      | PM 620-295   | giunto completo per eccentrici            | 1      |
| 27      | 603-286    | vite a registro                         | 1      | 65      | PM 633-037 1 | leva comando porta griffa                 | 1      |
| 28      | 603-289    | piastrina per vite di registro          | 1      | 66      | PM 633-229   | flangia con bussola per albero principale | 1      |
| 29      | 603-291    | piastrina per differenziale             | 1      | 67      | PM 633-585 2 | testa di biella con perno a sfera         | 1      |
| 30      | 603-292    | cursore per differenziale               | 1      | 68      | G 633-996 1  | tirante completo per biella principale    | 1      |
| 31      | 603-294    | squadretta porta griffa                 | 1      | 69      | G 633-037 1  | gruppo leva comando porta griffa          | 1      |
| 32      | 603-299    | vite fissa bussola per levetta          | 1      | 70      | G 633-043    | gruppo differenziale                      | 1      |
| 33      | 603-300    | bussola per levetta del differenziale   | 2      | 71      | G 633-287    | eccentrico allunga punto                  | 1      |
| 34      | 603-310    | squadretta del differenziale            | 2      | 72      | G 633-585 1  | biella principale completa                | 1      |
| 35      | 603-720    | anello di registro                      | 1      | 73      | 003-N-4,5    | vite                                      | 1      |
| 36      | 603-722    | anello di registro                      | 1      | 74      | 016-B-12     | vite sul settore differenziale            | 1      |
| 37      | 603-956    | rondello per cursore differenziale      | 2      | 75      | 057-A-3      | dado per vite sul settore                 | 1      |
| 38      | 603-974    | vite fissa cursore                      | 1      |         |              |   |        |

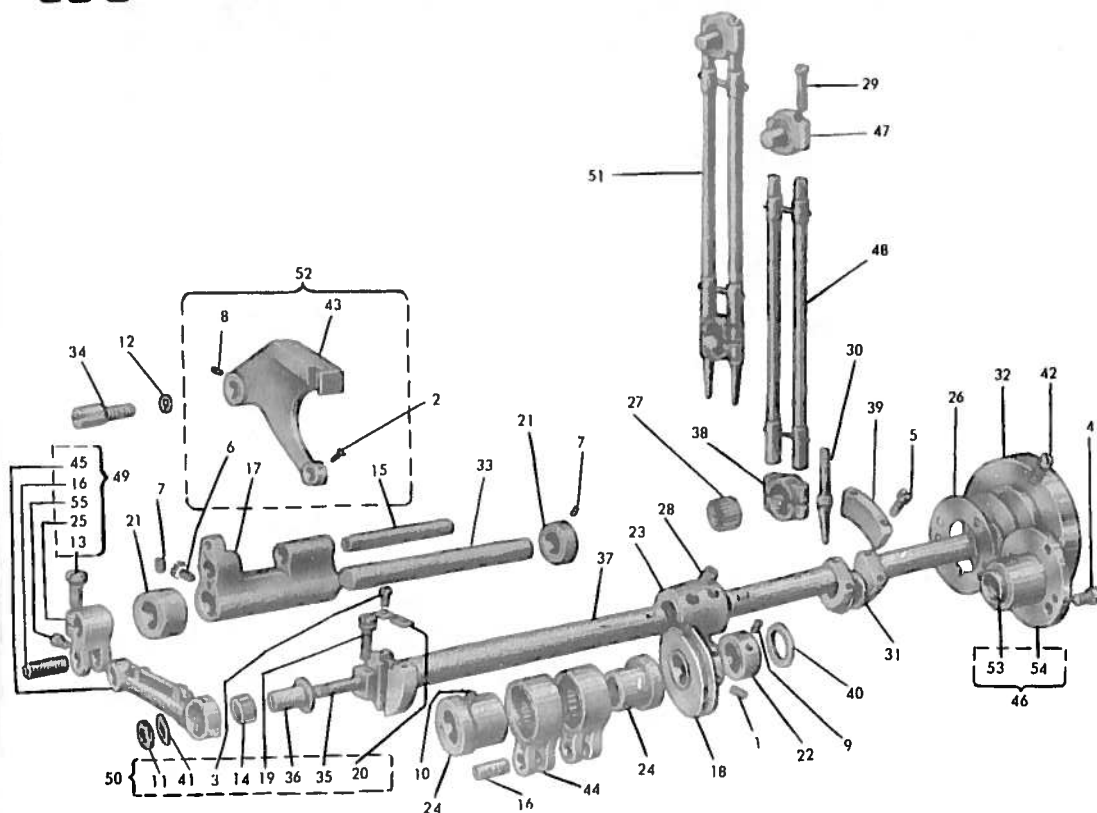

| N° RIF. | N° DISEGNO   | DENOMINAZIONE      | QUANT. | N° RIF. | N° DISEGNO  | DENOMINAZIONE                    | QUANT. |
|---------|--------------|--------------------|--------|---------|-------------|----------------------------------|--------|
| 1       | 017-E-4      | vite per cammo     | 2      | 29      | 620-982     | vite per biella principale       | 2      |
| 2       | 003-A-4,5    | vite               | 1      | 30      | 620-983     | vite per biella principale       | 2      |
| 3       | 004-G-7      | vite               | 2      | 31      | 621-009     | albero a gomito                  | 1      |
| 4       | 006-G-12     | vite               | 3      | 32      | 633-008     | volantino                        | 1      |
| 5       | 005-M-15     | vite               | 4      | 33      | 633-041     | perno per supporto oscillante    | 1      |
| 6       | 270-995      | vite               | 2      | 34      | 633-277     | vite                             | 1      |
| 7       | 017-E-5,5    | vite               | 4      | 35      | 633-287     | perno                            | 1      |
| 8       | 017-E-7      | vite               | 1      | 36      | 633-288     | bussola                          | 1      |
| 9       | 017-F-4      | vite               | 2      | 37      | 633-319     | perno                            | 1      |
| 10      | 019-E-6      | vite               | 2      | 38      | 633-580     | occhio di biella                 | 1      |
| 11      | 060-L-6      | dado               | 1      | 39      | 633-617     | settore                          | 2      |
| 12      | 064-A-4,5    | rondella           | 1      | 40      | 633-955     | rondella                         | 1      |
| 13      | 270-975      | vite               | 2      | 41      | 633-960     | rondella                         | 1      |
| 14      | 330-701      | gabbio a rulli     | 1      | 42      | 330-709     | grano per volante                | 2      |
| 15      | 603-022      | perno              | 1      | 43      | 638-043     | braccio porta griffa             | 1      |
| 16      | 603-023      | perno              | 2      | 44      | PM. 620-295 | giunto completo per eccentrici   | 1      |
| 17      | 603-040      | supporto           | 1      | 45      | PM. 633-037 | leva comando porta griffa        | 1      |
| 18      | PM. 633-2591 | tendifilo a cammo  | 1      | 46      | PM. 633-229 | flangia con bussola              | 1      |
| 19      | 603-286      | vite di registro   | 1      | 47      | PM. 633-585 | testa di biella                  | 1      |
| 20      | 603-289      | piastrella         | 1      | 48      | G. 633-996  | tirante completo                 | 1      |
| 21      | 603-720      | anello di registro | 2      | 49      | G. 633-037  | gruppo leva comando porta griffa | 1      |
| 22      | 603-722      | anello di registro | 1      | 50      | G. 633-287  | eccentrico allungo punto         | 1      |
| 23      | 620-013      | manicotto          | 1      | 51      | G. 633-585  | biella principale completa       | 1      |
| 24      | 620-046      | eccentrico         | 2      | 52      | G. 638-043  | gruppo porta griffa con giunto   | 1      |
| 25      | 620-524      | attacco            | 1      | 53      | 633-010     | bussola per albero               | 1      |
| 26      | 633-613      | guarnizione        | 1      | 54      | 633-229     | flangia                          | 1      |
| 27      | 620-706      | rullini            | 30     | 55      | 003-N-4,5   | vite                             | 1      |
| 28      | 620-707      | grani manicotto    | 4      |         |             |                                  |        |

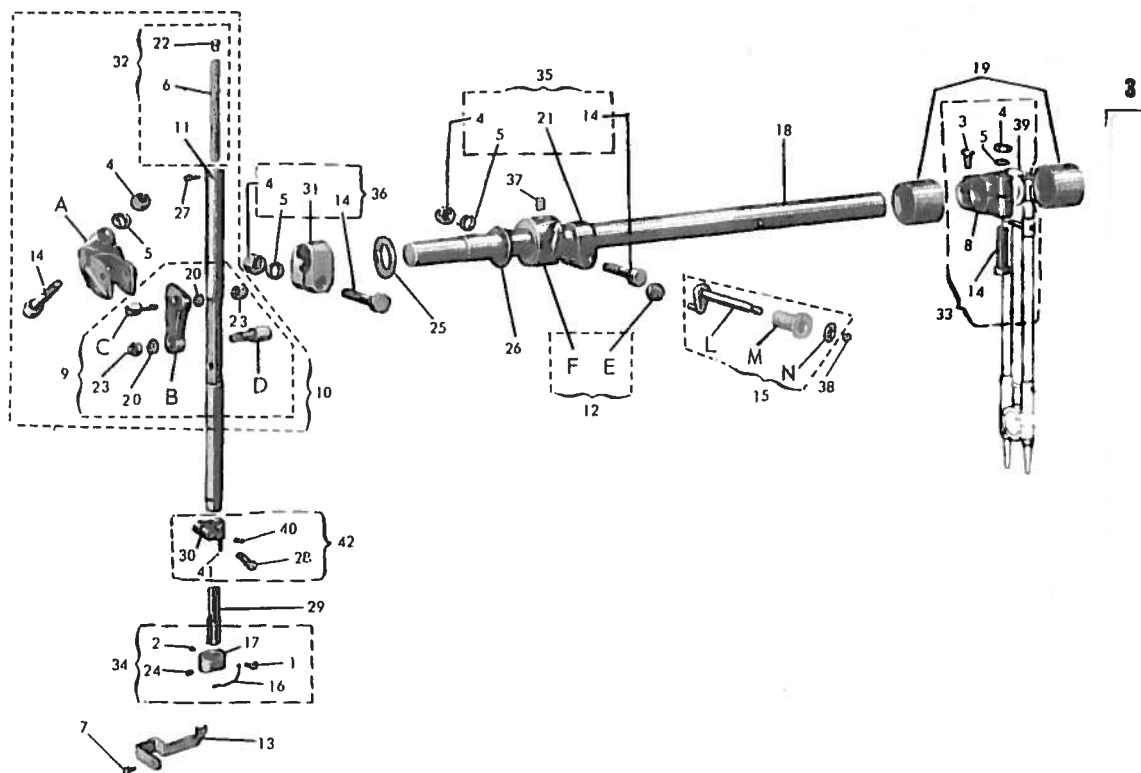

| N°<br>RIF. | N°<br>DISEGNO | DENOMINAZIONE                  | QUANT. | N°<br>RIF. | N°<br>DISEGNO | DENOMINAZIONE                   | QUANT. |
|------------|---------------|--------------------------------|--------|------------|---------------|---------------------------------|--------|
| 1          | 017-A-2,5     | vite fissa passafilo           | 1      | 27         | 633-964       | vite tendifilo                  | 1      |
| 2          | 025-E-5,5     | vite fissa manicotto           | 1      | 28         | 633-967       | vite                            | 1      |
| 3          | 039-N-8       | vite                           | 1      | 29         | 638-021       | mozzo porta aghi                | 1      |
| 4          | 059-G-6       | dado per fascetta              | 4      | 30         | 638-551 1     | fascetta per barra ago          | 1      |
| 5          | 072-C-6       | rondella                       | 4      | 31         | 638-717       | fascetta per barra ago          | 1      |
| 6          | RG 4 x 55     | stoppino                       | 1      | 32         | G 633-025     | accoppiamento leva giunto       | 1      |
| 7          | 603-975       | vite                           | 2      | 33         | G 633-014 2   | leva e biella                   | 1      |
| 8          | 633-014 2     | leva porta perno a sfera       | 1      | 34         | G 633-554 1   | morsetto serra aghi             | 1      |
| 9          | PM 633-067 1  | giunto per barra ago con perni | 1      | 35         | G 633-716     | fascetta                        | 1      |
| 10         | G 633-135     | leva e giunto barra ago        | 1      | 36         | G 638-717     | fascetta                        | 1      |
| 11         | 633-025       | barra per mozzo porta aghi     | 1      | 37         | 330-710       | vite lissa camma                | 2      |
| 12         | PM 633-341    | camma con sfera                | 1      | 38         | 633-700       | anello elastico                 | 1      |
| 13         | 633-109       | solva ago                      | 1      | 39         | G 633-585 1   | biella                          | 1      |
| 14         | 633-134       | perno a vite                   | 1      | 40         | 016-A-2,5     | vite per fascetta               | 1      |
| 15         | G 633-343     | camma per tendifilo completo   | 1      | 41         | 633-775       | spinetta per fascetta           | 1      |
| 16         | 633-268 2     | guidafilo                      | 4      | 42         | G.638-551     | fascetta completa per barra ago | 1      |
| 17         | 633-557 1     | morsetto serra aghi            | 1      | A          | 633-135       | attacco comando barra ago       | 1      |
| 18         | 633-666       | albero comando barra ago       | 1      | B          | 633-067 1     | giunto per barra ago            | 1      |
| 19         | 633-704       | cuscinetto a rulli             | 2      | C          | 633-023       | perno per barra ago             | 1      |
| 20         | 633-710 1     | rosetta elastica               | 2      | D          | 633-022       | perno per barra ago             | 1      |
| 21         | 633-716       | fascetta                       | 1      | E          | 633-344 1     | sfera per camma                 | 1      |
| 22         | 633-916       | tappo                          | 1      | F          | 633-341 1     | camma                           | 1      |
| 23         | 633-934       | dado per perno barra ago       | 2      | G          | 633-343       | albero a manovella              | 1      |
| 24         | 633-943       | vite fissa aghi                | 2      | H          | 633-342       | bussola                         | 1      |
| 25         | 633-951       | rondella                       | 1      | L          | 633-950       | rondella                        | 1      |
| 26         | 633-952       | rondella                       | 1      |            |               |                                 |        |

63-8  
63-8 M

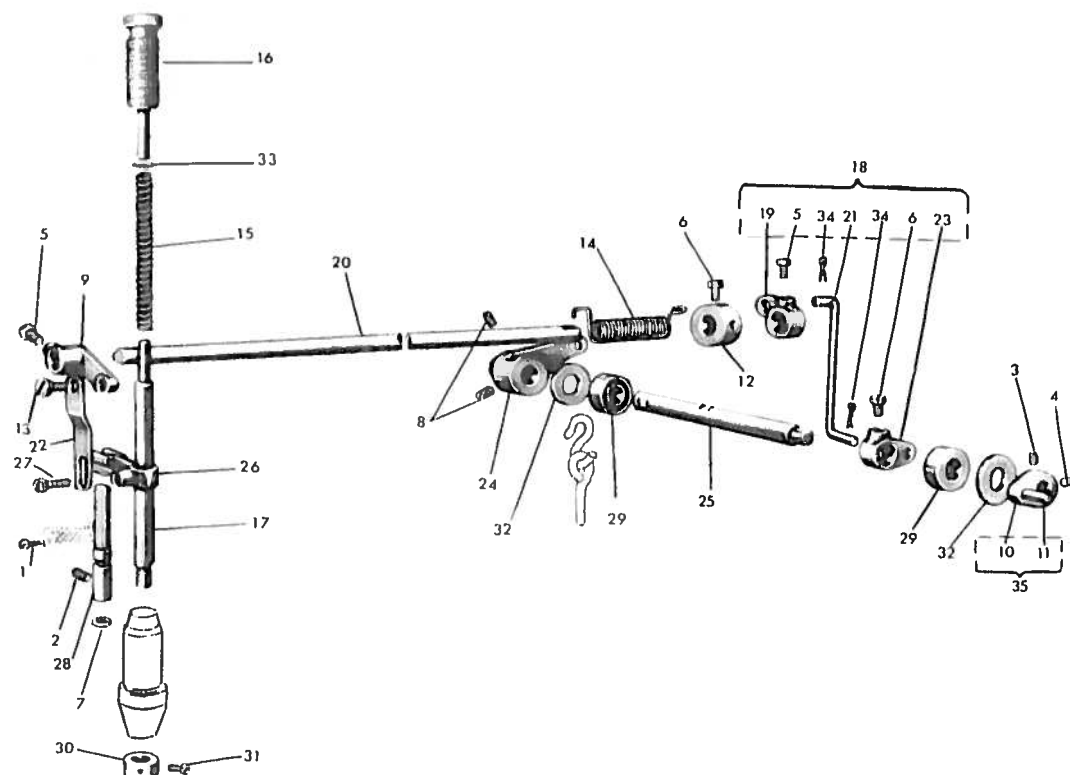

| N°<br>RIF. | N°<br>DISEGNO | DENOMINAZIONE                            | QUANT. | N°<br>RIF. | N°<br>DISEGNO | DENOMINAZIONE                       | QUANT. |
|------------|---------------|--|--------|------------|---------------|-------------------------------------|--------|
| 1          | 004-M-6       | vite per tubetto lubrificazione x 63-8   | 1      | 19         | 633-468/1     | leva superiore per tirante          | 1      |
| 2          | 004-M-3       | vite per tubetto lubrificazione x 63-8 M | 1      | 20         | 633-480       | albero comando alza piedino         | 1      |
| 3          | 016-F-10      | vite fisso perno per guida               | 1      | 21         | 633-481/1     | tirante per alza piedino            | 1      |
| 4          | 017-E-4,5     | vite per leva albero tensione            | 1      | 22         | 633-482       | tirante per alza piedino            | 1      |
| 5          | 019-E-6       | vite per leva tensione                   | 1      | 23         | 633-484/1     | leva per tirante con fori a squadr. | 1      |
| 6          | 039-H-9       | vite fissa leva alza piedino             | 2      | 24         | 633-485       | leva comando alza piedino           | 1      |
| 7          | 039-N-8       | vite per leva alza piedino               | 2      | 25         | 633-488       | albero comando alza piedino         | 1      |
| 8          | 330-702       | guarnizione perno guida                  | 1      | 26         | 633-489       | guida a forcella alza piedino       | 1      |
| 9          | 330-710       | vite per leva comando alza piedino       | 2      | 27         | 633-490       | vite fissa slitta alza piedino      | 1      |
| 10         | 603-483       | leva per tirante alza piedino            | 1      | 28         | 633-491       | perno per guida                     | 1      |
| 11         | 603-486       | leva sblocca tensione                    | 1      |            |               |                                     |        |
| 12         | 603-487       | spina per leva sblocca tensione          | 1      | 29         | 633-705       | anello di tenuta per albero         | 2      |
| 13         | 603-712       | anello per molla di torsione             | 1      | 30         | 633-723       | anello di registro                  | 1      |
| 14         | 603-972       | vite a collare                           | 1      | 31         | 633-940       | vite per anello di registro         | 2      |
| 15         | 633-089       | molla di torsione                        | 1      | 32         | 633-953       | rondella per albero                 | 2      |
| 16         | 633-092/2     | molla premi piedino                      | 1      | 33         | 633-957       | rondella per molla                  | 1      |
| 17         | 633-093       | pomolo regolazione molla piedino         | 1      | 34         | 633-483       | coppiglia                           | 2      |
| 18         | 633-095       | barra porta piedino                      | 1      | 35         | PM.603-486    | leva a spina sblocca tensione       | 1      |
|            | 6.633-481/1   | tirante con leva alza piedino            | 1      |            |               |                                     |        |

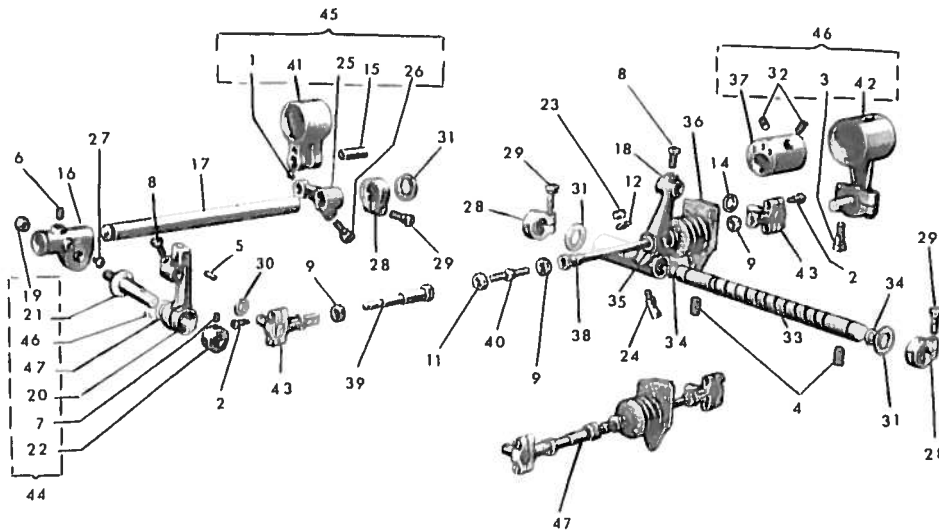

| N°<br>RIF. | N°<br>DISEGNO | DENOMINAZIONE                   | QUANT. | N°<br>RIF. | N°<br>DISEGNO  | DENOMINAZIONE                        | QUANT. |
|------------|---------------|---------------------------------|--------|------------|----------------|--------------------------------------|--------|
| 1          | 003-A-4,5     | vite fissa perni per giunti     | 1      | 25         | 603-298        | braccia per leva                     | 1      |
| 2          | 010-D-11,5    | vite per biella                 | 4      | 26         | 603-338        | vite per braccia di leva             | 1      |
| 3          | 010-H-13,7    | vite per biella comando crochet | 2      | 27         | 603-339        | vite esagonale a punta               | 1      |
| 4          | 016-G-10      | vite fissa perno                | 2      | 28         | 603-724        | fascetta di registro                 | 3      |
| 5          | 633-935       | vite fissa crochet              | 1      | 29         | 603-965        | vite a testa esagonale               | 3      |
| 6          | 017-E-5,5     | vite per supporto               | 1      | 30         | 633-732        | molla di tenuta                      | 1      |
| 7          | 6437-923      | grano                           | 2      | 31         | 603-989        | rondella per supporto oscillante     | 3      |
| 8          | 039-H-9       | vite per leva                   | 2      | 32         | 620-707 / 1    | grano manicotto                      | 2      |
| 9          | 059-B-5       | dado per tirante                | 3      | 33         | 633-514        | perno per supporto oscillante        | 1      |
| 10         | 633-926       | distanziale                     | 1      | 34         | 633-702        | guarnizione per perno                | 2      |
| 11         | 060-E-5       | dado per tirante doppio         | 1      | 35         | 633-713        | molla a spirale                      | 1      |
| 12         | 064-L-5       | rondella per spina filettata    | 1      | 36         | 633-714 / 2    | manicotto para olio                  | 1      |
| 13         | 633-706       | rullini                         | 40     | 37         | 633-846 / 1    | eccentrico comando crochet inferiore | 1      |
| 14         | 080-D-6       | rondella di fibra per biella    | 1      | 38         | 633-997        | tirante per biella                   | 1      |
| 15         | 603-023       | perno per giunto                | 1      | 39         | 638-383        | tirante per biella                   | 1      |
| 16         | 603-063       | supporto del porta crochet      | 1      | 40         | 638-384        | tirante doppio per biella            | 1      |
| 17         | 603-064       | perno per supporto              | 1      | 41         | PM.620-295     | giunto completo per eccentrici       | 1      |
| 18         | 603-065       | supporto oscillante             | 1      | 42         | PM.633-061 / 2 | biella con perno a sfera             | 1      |
| 19         | 603-066       | dado esagonale per perno        | 1      | 43         | PM.603-730     | testa di biella con perno a sfera    | 2      |
| 20         | 633-068       | porta crochet inferiore         | 1      | 44         | G.633-069      | porta crochet completo               | 1      |
| 21         | 633-069       | perno                           | 1      | 45         | G.620-298      | gruppo comando                       | 1      |
| 22         | 633-070       | ghiera                          | 1      | 46         | G.633-061 / 2  | biella con eccentrico                | 1      |
| 23         | 603-281       | dado per spina filettata        | 1      | 47         | AS.638-730     | biella con manicotto                 | 1      |
| 24         | 603-282       | spina filettata                 | 1      |            |                |                                      |        |



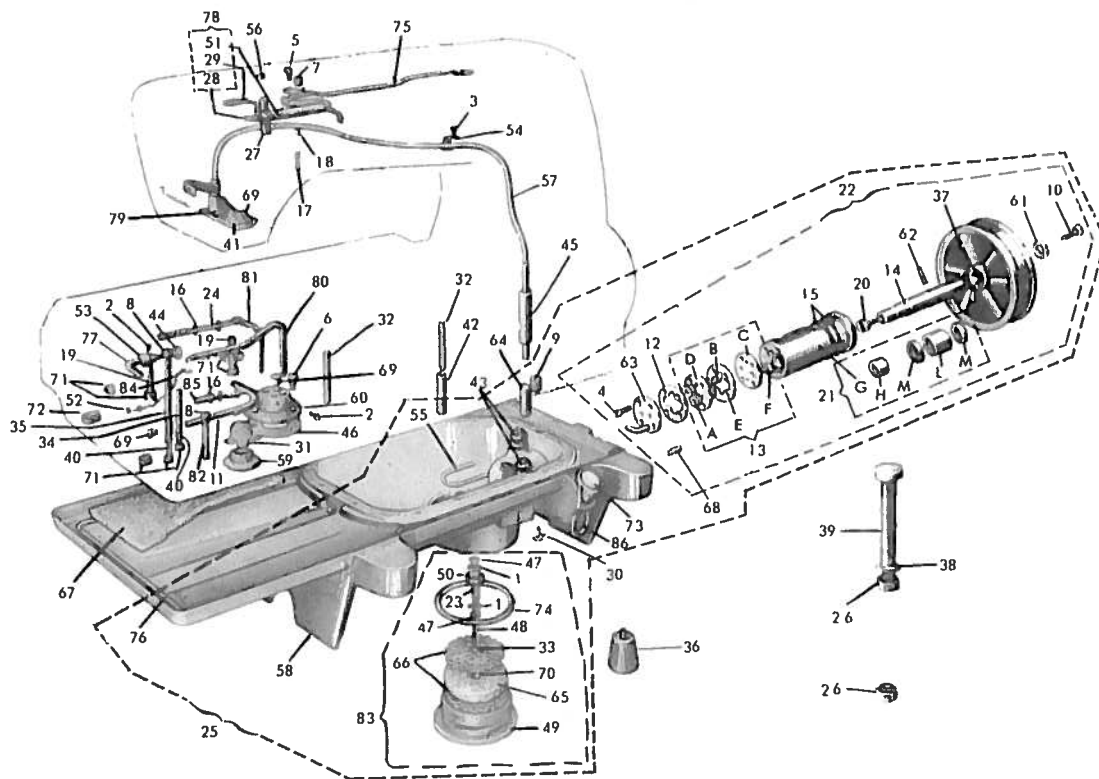

| N°<br>RIF. | N°<br>DISEGNO | DENOMINAZIONE                   | QUANT. | N°<br>RIF. | N°<br>DISEGNO | DENOMINAZIONE                       | QUANT. |
|------------|---------------|---------------------------------|--------|------------|---------------|-------------------------------------|--------|
| 1          | 065-C-6       | rondella                        | 3      | 49         | 633-981       | tappo                               | 1      |
| 2          | 001-C-5,5     | vite per tubetti                | 3      | 50         | 633-994       | guarnizione                         | 1      |
| 3          | 001-E-5       | vite                            | 1      | 51         | 633-372 1     | tubo lubrificazione                 | 1      |
| 4          | 633-812       | vite fissa coperchio            | 1      | 52         | 092-B-1       | cilindretto feltro                  | 2      |
| 5          | 004-L-6       | vite per tubetto                | 1      | 53         | 603-465       | raccordo per tubo                   | 1      |
| 6          | 005-L-11      | vite fissa distributore olio    | 3      | 54         | 633-840       | staffa                              | 1      |
| 7          | 016-F-6       | vite                            | 1      | 55         | 633-842       | tubetto recupero                    | 1      |
| 8          | 017-G-5       | vite per cilindro               | 2      | 56         | 633-913       | tappo di guarnizione                | 1      |
| 9          | 017-H-12      | vite fissa pompa olio           | 1      | 57         | 633-398 1     | tubetto recupero                    | 1      |
| 10         | 039-G-10      | vite fissa puleggia             | 1      | 58         | 633-001 2     | bacinella                           | 1      |
| 11         | G 633-396 1   | gruppo lubrificazione           | 1      | 59         | 633-453 1     | raccordo per scarico olio           | 1      |
| 12         | 633-818 1     | rondella intermedia             | 1      | 60         | 633-465       | distributore olio                   | 1      |
| 13         | G 633-833 1   | coperchio con ingranaggio       | 1      | 61         | 633-707       | molla a tozza                       | 1      |
| 14         | 633-823 1     | alberino per pompa olio         | 1      | 62         | 633-708       | spina elastica                      | 1      |
| 15         | 633-711 1     | guarnizione per pompa olio      | 2      | 63         | PM 633-817 1  | coperchio della pompa               | 1      |
| 16         | 092-B-2       | cilindretto feltro              | 2      | 64         | 633-825 1     | tubo per raccordo                   | 1      |
| 17         | 092-B-13      | cilindretto feltro              | 1      | 65         | 633-827       | disco di feltro                     | 1      |
| 18         | 092-C-3       | cilindretto feltro              | 1      | 66         | 633-828       | disco di tenuta feltro              | 2      |
| 19         | 092-C-7       | cilindretto feltro              | 2      | 67         | 633-829       | feltro per bacinella                | 1      |
| 20         | 633-824       | vite di trascinamento           | 1      | 68         | 633-917       | tappo chiusura foro bacinella       | 1      |
| 21         | PM 633-816    | corpo della pompa               | 1      | 69         | 633-918       | tappo per chiusura foro             | 1      |
| 22         | G 633-816 2   | gruppo pompa olio               | 1      | 70         | 633-925       | distanziale per feltro              | 1      |
| 23         | 2900          | molla                           | 1      | 71         | 633-938       | vite senza testa                    | 8      |
| 24         | 092-D-12      | cilindretto feltro              | 1      | 72         | 633-939       | vite senza testa                    | 1      |
| 25         | G 633-001 3   | bacinella                       | 1      | 73         | 633-959 1     | spia per livello olio               | 1      |
| 26         | 058-M-10      | dado                            | 8      | 74         | 633-966       | guarnizione per tappo olio          | 1      |
| 27         | 092-D-18      | cilindretto feltro              | 1      | 75         | PM 633-388 1  | tubetto completo per lubrificazione | 1      |
| 28         | RG 6 x 165    | cilindretto feltro              | 1      | 76         | 633-212 1     | guarnizione bacinella               | 1      |
| 29         | RG 3 x 250    | cilindretto feltro              | 1      | 77         | G 633-393     | gruppo lubrificazione               | 1      |
| 30         | 633-975       | vite bloccaggio bacinella       | 14     | 78         | G 633-372 1   | tubo completo per lubrificazione    | 1      |
| 31         | 633-244 1     | filtro per la base              | 1      | 79         | PM 633-466    | attacco                             | 1      |
| 32         | RG 5 x 60     | cilindretto feltro              | 2      | 80         | G 633-392     | tubo lubrificazione                 | 1      |
| 33         | 057-P-5       | dado                            | 1      | 81         | G 633-394     | tubo lubrificazione braccio         | 1      |
| 34         | RG 5 x 43     | cilindretto feltro              | 1      | 82         | RG 5 x 45     | stoppino                            | 2      |
| 35         | RG 5 x 70     | cilindretto feltro              | 1      | 83         | G 633-981     | tappo bacinella completo            | 1      |
| 36         | 270-004       | ammortizzatore macchina         | 1      | 84         | 092-A-5       | cilindretto feltro                  | 1      |
| 37         | 270-810 2     | puleggia per pompa olio         | 1      | 85         | 092-C-4       | cilindretto feltro                  | 1      |
| 38         | 270-967       | rondella                        | 4      | 86         | 633-995       | tappo espansione bacinella          | 1      |
| 39         | 270-971       | vite di sostegno                | 1      | A          | 633-821 2     | ingranaggio per pompa olio          | 4      |
| 40         | 603-241       | molla per stoppino              | 2      | B          | 633-822 2     | perno per ingranaggio               | 1      |
| 41         | 633-841       | pora olio                       | 1      | C          | 633-819       | coperchio laterale                  | 1      |
| 42         | 603-397       | tubetto per stoppino            | 1      | D          | 633-833       | coperchio interno                   | 1      |
| 43         | 633-826 1     | tubetto raccordo per pompa olio | 2      | E          | 633-818 1     | rondella intermedia                 | 1      |
| 44         | 603-466       | rondella                        | 1      | F          | 633-834 1     | perno                               | 1      |
| 45         | 633-837       | tubetto recupero olio           | 1      | G          | 633-816 1     | corpo della pompa                   | 1      |
| 46         | 633-221       | guarnizione per distributore    | 1      | H          | 633-814       | astuccio per pompa olio             | 1      |
| 47         | 250-955       | anello elastico                 | 2      | L          | 633-813       | astuccio per pompa olio             | 1      |
| 48         | 633-979 1     | asta                            | 1      | M          | 670-702       | anello di tenuta                    | 2      |

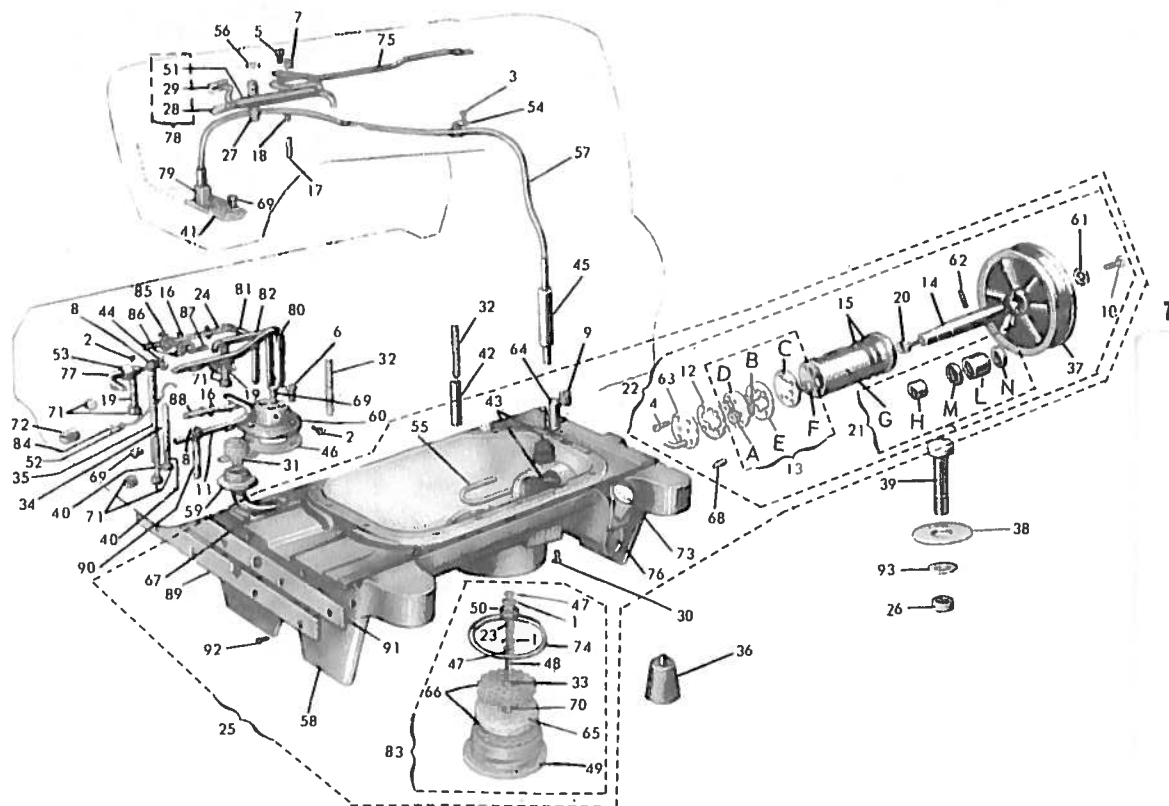

| N° RIF. | N° DISEGNO  | DENOMINAZIONE                     | QUANT. | N° RIF. | N° DISEGNO   | DENOMINAZIONE                       | QUANT. |
|---------|-------------|-----------------------------------|--------|---------|--------------|-------------------------------------|--------|
| 1       | 065-C-6     | rondella                          | 3      | 53      | 603-465      | raccordo per tubo olio              | 1      |
| 2       | 001-C-5,5   | vite per tubetti                  | 4      | 54      | 633-840      | stiffa                              | 1      |
| 3       | 001-E-5     | vite                              | 1      | 55      | 633-842      | tubetto recupero                    | 1      |
| 4       | 633-812     | vite fisso coperchio              | 4      | 56      | 633-913      | tappo di guarnizione                | 1      |
| 5       | 004-L-6     | vite                              | 1      | 57      | 633-398 1    | tubetto recupero                    | 1      |
| 6       | 005-L-11    | vite fisso distributore olio      | 3      | 58      | 639-M-001    | bacinello                           | 1      |
| 7       | 016-F-6     | vite                              | 1      | 59      | PM 639-M-453 | raccordo per scarico olio           | 1      |
| 9       | 017-H-12    | vite fisso pompa olio             | 1      | 60      | 633-465      | distributore olio                   | 1      |
| 10      | 039-G-10    | vite fisso puleggia               | 1      | 61      | 633-707      | molla a tazza                       | 1      |
| 11      | G 633-396 1 | gruppo lubrificazione             | 1      | 62      | 633-708      | spina elastica                      | 1      |
| 12      | 633-818 1   | rondella intermedia               | 1      | 63      | PM 633-817 1 | coperchio della pompa               | 1      |
| 13      | G 633-833 1 | coperchio con ingranaggi          | 1      | 64      | 633-825 1    | tubo per raccordo                   | 1      |
| 14      | 633-823 1   | alberino per pompa olio           | 1      | 65      | 633-827      | disco di feltro                     | 1      |
| 15      | 633-711 1   | guarnizione per pompa olio        | 2      | 66      | 633-828      | disco di tenuta feltro              | 2      |
| 16      | 092-B-2     | cilindretto feltro                | 2      | 67      | 639-M-829    | feltro per bacinello                | 1      |
| 17      | 092-B-13    | cilindretto feltro                | 1      | 68      | 633-917      | tappo chiusura foro bacinello       | 1      |
| 18      | 092-C-3     | cilindretto feltro                | 1      | 69      | 633-918      | tappo per chiusura foro             | 1      |
| 19      | 092-C-7     | cilindretto feltro                | 2      | 70      | 633-925      | distanziale per feltro              | 1      |
| 20      | 633-824     | vite di trascinamento             | 2      | 71      | 633-938      | vite senza testa                    | 8      |
| 21      | PM 633-816  | corpo della pompa                 | 1      | 72      | 633-939      | vite senza testa                    | 1      |
| 22      | G 633-816 2 | gruppo pompa olio                 | 1      | 73      | 633-959 1    | spia per livello olio               | 1      |
| 23      | 2900        | molla                             | 1      | 74      | 633-966      | guarnizione per tappo olio          | 1      |
| 24      | 092-D-12    | cilindretto feltro                | 2      | 75      | PM 633-388 1 | tubetto completo per lubrificazione | 1      |
| 25      | G 639-M-001 | bacinello                         | 1      | 76      | 633-995      | tappo espansione                    | 1      |
| 26      | 058-C-6     | dado                              | 4      | 77      | G 633-393    | gruppo lubrificazione               | 1      |
| 27      | 092-D-18    | cilindretto feltro                | 1      | 78      | G 633-372 1  | tubo completo per lubrificazione    | 1      |
| 28      | RG 6 x 165  | cilindretto feltro                | 1      | 79      | PM 638-466   | attacco                             | 1      |
| 29      | RG 3 x 250  | cilindretto feltro                | 1      | 80      | G 633-392    | tubo lubrificazione                 | 1      |
| 30      | 633-975     | vite bloccaggio bacinello         | 1      | 81      | G 633-394    | tubo lubrificazione braccio         | 1      |
| 31      | 633-244 1   | filtro per la base                | 1      | 82      | G 633-395    | tubo lubrificazione porta griffa    | 1      |
| 32      | RG 5 x 60   | cilindretto feltro                | 2      | 83      | G 633-981    | tappo bacinello completo            | 1      |
| 33      | 057-P-5     | dado                              | 1      | 84      | 092-A-5      | cilindretto feltro                  | 1      |
| 34      | RG 5 x 43   | cilindretto feltro                | 1      | 85      | 092-A-7      | cilindretto feltro                  | 1      |
| 35      | RG 5 x 70   | cilindretto feltro                | 1      | 86      | 092-A-8      | cilindretto feltro                  | 1      |
| 36      | 270-004     | ammortizzatori macchina           | 4      | 87      | 092-D-6      | cilindretto feltro                  | 1      |
| 37      | 270-810 2   | puleggia per pompa olio           | 1      | 88      | 092-C-4      | cilindretto feltro                  | 1      |
| 38      | 639-M-950   | rondella                          | 4      | 89      | 639-M-454    | piastina                            | 1      |
| 39      | 639-M-911   | vite di sostegno                  | 1      | 90      | RG 5 x 45    | stoppino                            | 2      |
| 40      | 603-241     | molla per stoppino                | 2      | 91      | 639-M-456    | guarnizione                         | 1      |
| 41      | 633-841     | para olio                         | 1      | 92      | 028-E-10     | vite                                | 4      |
| 42      | 603-397     | tubetto per stoppino              | 1      | 93      | 061-G-6      | rondella                            | 1      |
| 43      | 633-826 1   | tubetto raccordo per pompa olio   | 2      | A       | 633-821 2    | ingranaggio per pompa olio          | 4      |
| 44      | 603-466     | rondella                          | 1      | B       | 633-822 2    | perno per ingranaggio               | 1      |
| 45      | 633-837     | tubetto recupero olio             | 1      | C       | 633-819      | perno per ingranaggio               | 1      |
| 46      | 633-221     | guarnizione per distributore olio | 1      | D       | 633-833      | coperchio interno                   | 1      |
| 47      | 250-955     | anello elastico                   | 2      | E       | 633-818 1    | rondella intermedia                 | 1      |
| 48      | 633-979 1   | asta                              | 1      | F       | 633-834 1    | perno                               | 1      |
| 49      | 633-981     | tappo                             | 1      | G       | 633-816 1    | corpo della pompa                   | 1      |
| 50      | 633-994     | guarnizione                       | 1      | H       | 633-814      | ingranaggio per pompa olio          | 1      |
| 51      | 633-372 1   | tubo lubrificazione               | 1      | L       | 633-813      | alberino con ingranaggio            | 1      |
| 52      | 092-B-1     | cilindretto feltro                | 1      | M       | 670-702      | rondella per albero                 | 2      |

8

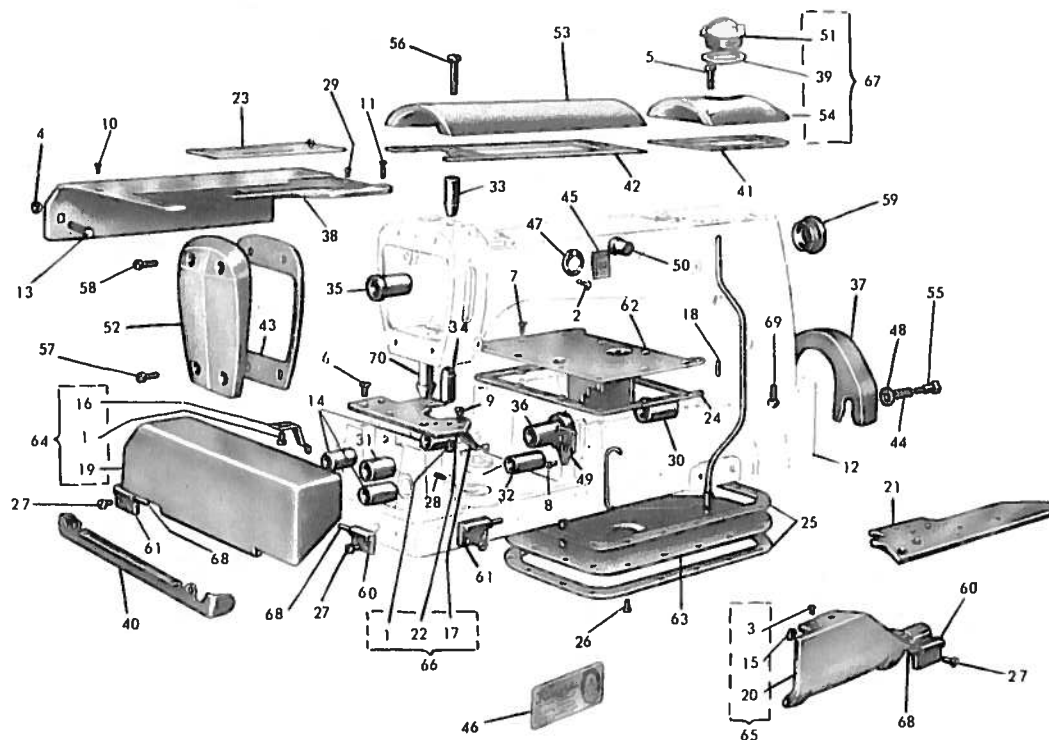

| N° RIF. | N° DISEGNO   | DENOMINAZIONE                | QUANT. | N° RIF. | N° DISEGNO | DENOMINAZIONE                | QUANT. |
|---------|--------------|------------------------------|--------|---------|------------|------------------------------|--------|
| 1       | 001-E-5      | vite per molla               | 3      | 36      | 633-057    | bussola per albero           | 1      |
| 2       | 028-C-7      | vite                         | 3      | 37      | 633-157    | para cinghio                 | 1      |
| 3       | 004-G-7      | vite                         | 1      | 38      | 633-213    | 1 carter superiore           | 1      |
| 4       | 053-D-4      | dado                         | 1      | 39      | 270-965/2  | guarnizione per cupolina     | 1      |
| 5       | 007-F-14     | vite fissa coperchio         | 4      | 40      | 633-217    | 1 carterino di protezione    | 1      |
| 6       | 633-971      | vite fissa piastra           | 2      | 41      | 633-237    | guarnizione per coperchio    | 1      |
| 7       | 028-E-6      | vite fissa piastra           | 10     | 42      | 633-242    | guarnizione per coperchio    | 1      |
| 8       | 032-A-8      | vite fissa manicotto         | 4      | 43      | 633-249    | 1 guarnizione per coperchio  | 1      |
| 9       | 032-F-6,5    | vite fissa piastra           | 2      | 44      | 633-274    | molla per scodellino         | 2      |
| 10      | 032-N-8      | vite fissa carter            | 4      | 45      | 633-173    | 1 targhetta sistema aghi     | 1      |
| 11      | 032-N-16     | vite fissa carter            | 2      | 46      | 633-172    | 1 targhetta RIMOLDI          | 1      |
| 12      | PM.633-002/1 | base e braccio               | 1      | 47      | 633-346    | guarnizione                  | 1      |
| 13      | 270-214      | vite di contrasto            | 1      | 48      | 633-275    | scodellino del para cinghio  | 2      |
| 14      | 603-042      | bussola per perno            | 3      | 49      | 633-326    | mascherina per manicotto     | 1      |
| 15      | 603-171      | nottolino per molla          | 1      | 50      | 638-917    | 1 tappo per chiusura foro    | 1      |
| 16      | 603-178      | molla per chiusura           | 1      | 51      | 270-241    | 2 cupolina per olio          | 1      |
| 17      | 603-180      | molla per chiusura           | 1      | 52      | 633-504    | 1 coperchio anteriore        | 1      |
| 18      | 633-099      | spina per centraggio braccio | 1      | 53      | 633-810    | 1 coperchio anteriore        | 1      |
| 19      | 633-208      | carter anteriore             | 1      | 54      | 633-811    | 2 coperchio superiore        | 1      |
| 20      | 633-216      | carter laterale              | 1      | 55      | 633-962    | vite per scodellino          | 2      |
| 21      | 633-224      | piastro di copertura         | 1      | 56      | 633-963    | vite per coperchio superiore | 2      |
| 22      | PM.633-243   | piastro porta piastra        | 1      | 57      | 633-968    | vite fissa coperchio         | 2      |
| 23      | PM.638-244   | coperchio scorrevole         | 1      | 58      | 633-969    | vite fissa coperchio         | 2      |
| 24      | 603-246      | guarnizione per piastra      | 1      | 59      | 633-978    | tappo filettato              | 1      |
| 25      | 603-248      | guarnizione per piastra      | 2      | 60      | 633-162    | cerniera destra              | 2      |
| 26      | 028-E-8      | vite fissa piastra           | 2      | 61      | 633-163    | cerniera sinistra            | 2      |
| 27      | 603-975      | vite per fissaggio cerniera  | 8      | 62      | PM 633-245 | piastro superiore            | 1      |
| 28      | 603-994      | spina per molla              | 1      | 63      | PM 633-247 | 2 piastra di copertura       | 1      |
| 29      | 618-M-2701   | vite di fermo                | 1      | 64      | G 633-208  | carter anteriore con molla   | 1      |
| 30      | 633-011      | bussola per albero           | 1      | 65      | G 633-216  | carter laterale              | 1      |
| 31      | 633-016/1    | bussola sinistra             | 1      | 66      | G 633-243  | piastro porta piastra        | 1      |
| 32      | 633-018      | bussola posteriore           | 1      | 67      | G 633-811  | 3 coperchio superiore        | 1      |
| 33      | 633-027/2    | bussola per barra ago        | 1      | 68      | 633-161    | spina per cerniera           | 4      |
| 34      | 633-028/2    | bussola per barra ago        | 1      | 69      | 633-024    | vite fissaggio braccio       | 4      |
| 35      | 633-056      | bussola per albero           | 1      | 70      | 638-283    | bussola inferiore            | 1      |

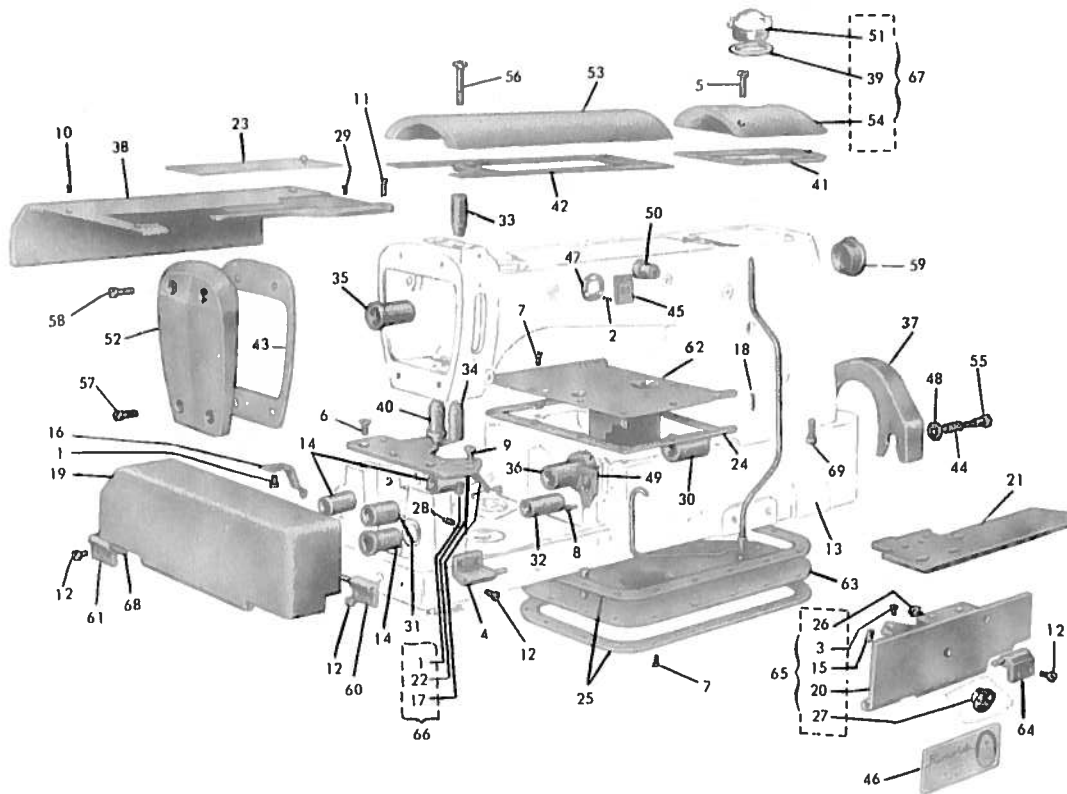

9

| N°<br>RIF. | N°<br>DISEGNO  | DENOMINAZIONE           | QUANT. | N°<br>RIF. | N°<br>DISEGNO | DENOMINAZIONE                | QUANT. |
|------------|----------------|-------------------------|--------|------------|---------------|------------------------------|--------|
| 1          | 001-E-5        | vite per molla          | 2      | 37         | 633-157       | para cinghia                 | 1      |
| 2          | 039-E-20       | vite                    | 3      | 38         | 639-M-213     | carter anteriore             | 1      |
| 3          | 004-G-7        | vite                    | 1      | 39         | 270-965-2     | guarnizione per cupolina     | 1      |
| 4          | PM.609-M-1629  | cerniera destra         | 1      | 40         | 638-283       | bussola inferiore            | 1      |
| 5          | 007-F-14       | vite fissa coperchio    | 4      | 41         | 633-237       | guarnizione per coperchio    | 1      |
| 6          | 633-971        | vite fissa piastra      | 2      | 42         | 633-242       | guarnizione per coperchio    | 1      |
| 7          | 028-E-6        | vite fissa piastra      | 12     | 43         | 633-249-1     | guarnizione per coperchio    | 1      |
| 8          | 032-A-3        | vite fissa manicotto    | 4      | 44         | 633-274       | molla per scodellino         | 2      |
| 9          | 032-F-6,5      | vite fissa piastra      | 2      | 45         | 640-173       | targetta sistema aghi        | 1      |
| 10         | 032-N-8        | vite fissa carter       | 4      | 46         | 633-172       | targetta RIMOLDI             | 1      |
| 11         | 032-N-16       | vite fissa carter       | 2      | 47         | 633-346       | guarnizione                  | 1      |
| 12         | 603-975        | vite fissaggio cerniere | 8      | 48         | 633-275       | scodellino del para cinghia  | 1      |
| 13         | PM.639-M-002-2 | basso braccio           | 1      | 49         | 633-326       | mascherina per manicotto     | 1      |
| 14         | 603-042        | bussola per perno       | 3      | 50         | 638-917       | tappo chiusura foro          | 1      |
| 15         | 609-M-1719     | noialino per molla      | 1      | 51         | 170-241-2     | cupolina per olio            | 1      |
| 16         | 609-M-1789     | molla per chiusura      | 1      | 52         | 633-504-1     | coperchio anteriore          | 1      |
| 17         | 609-M-1809     | molla per chiusura      | 1      | 53         | 633-810       | coperchio superiore          | 1      |
| 18         | 633-099        | spina per centraggio    | 1      | 54         | 633-811-2     | coperchio superiore          | 1      |
| 19         | 609-M-2089     | carter anteriore        | 1      | 55         | 633-962       | vite per scodellino          | 2      |
| 20         | 609-M-2169     | carter laterale         | 1      | 56         | 633-963       | vite per coperchio superiore | 2      |
| 21         | 609-M-2249     | piastro di copertura    | 1      | 57         | 633-968       | vite fissa coperchio         | 2      |
| 22         | PM.639-M-243   | piastro porta piastra   | 1      | 58         | 633-969       | vite fissa coperchio         | 2      |
| 23         | PM.638-244     | coperchio scorrevole    | 1      | 59         | 633-978       | tappo filettato              | 1      |
| 24         | 603-246        | guarnizione per piastra | 1      | 60         | 633-162       | cerniera destra              | 1      |
| 25         | 603-248        | guarnizione per piastra | 2      | 61         | 633-163       | cerniera sinistra            | 1      |
| 26         | 002-C-10       | vite fissa pomolo       | 1      | 62         | PM.633-245    | piastro superiore            | 1      |
| 27         | 250-980        | pomolo                  | 1      | 63         | PM.633-247-2  | piastro di copertura         | 1      |
| 28         | 603-994        | spina per molla         | 1      | 64         | PM.609-M-1639 | cerniera sinistra            | 1      |
| 29         | 618-M-2701     | vite di fermo           | 1      | 65         | PM.609-M-2169 | carter laterale              | 1      |
| 30         | 633-011        | bussola per albero      | 1      | 66         | G.639-M-243   | piastro porta piastra        | 1      |
| 31         | 633-016-1      | bussola sinistra        | 1      | 67         | G.633-811-3   | coperchio superiore          | 1      |
| 32         | 633-018        | bussola posteriore      | 1      | 68         | 633-161       | spina per cerniera           | 4      |
| 33         | 633-027-2      | bussola per barro ago   | 1      | 69         | 633-024       | vite fissaggio braccio       | 4      |
| 34         | 633-028-2      | bussola per barro ago   | 1      |            |               |                              |        |
| 35         | 633-056        | bussola per albero      | 1      |            |               |                              |        |
| 36         | 633-057        | bussola per albero      | 1      |            |               |                              |        |

10

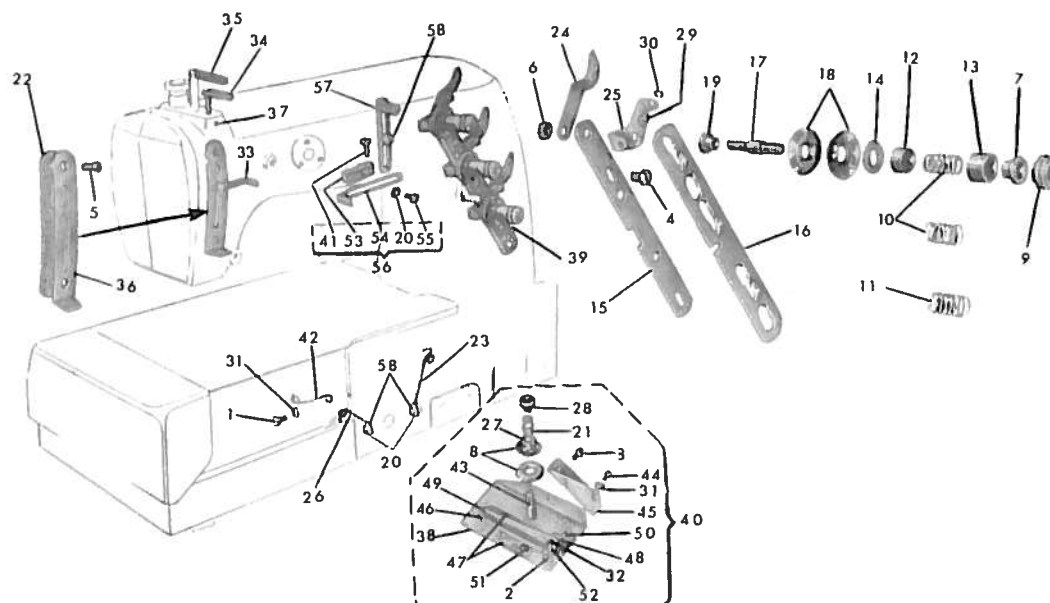

| N° RIF. | N° DISEGNO  | DENOMINAZIONE              | QUANT. | N° RIF. | N° DISEGNO     | DENOMINAZIONE          | QUANT. |
|---------|-------------|----------------------------|--------|---------|----------------|------------------------|--------|
| 1       | 001-C-11    | vite fissa passafilo       | 1      | 30      | 603-478        | anellino fissa bussola | 6      |
| 2       | 001-C-3,5   | vite fissa traversino      | 1      | 31      | 063-D-3        | rondella               | 3      |
| 3       | 001-E-7     | vite per piastra           | 2      | 32      | 070-B-3        | rondella               | 1      |
| 4       | 006-D-16    | vite fissa gruppo tensioni | 2      | 33      | 633-253 1      | tendifilo              | 1      |
| 5       | 032-A-6     | vite fissa piastrina       | 2      | 34      | 633-257        | passafilo              | 1      |
| 6       | 057-P-5     | dado                       | 2      | 35      | 633-266        | tendifilo superiore    | 1      |
| 7       | 1032 o      | bussola per tensione       | 3      | 36      | 633-308 1      | piastrina guidafile    | 1      |
| 8       | 1132 c      | disco tensioni             | 2      | 37      | 633-937        | vite del passafilo     | 1      |
| 9       | 160-032     | pomolo della tensione      | 3      | 38      | PM.633-2601 1  | piastro completo       | 1      |
| 10      | 160-232 / 1 | molla della tensione       | 2      | 39      | G.602-380      | gruppo anteriore       | 1      |
| 11      | 160-232 / 5 | molla della tensione       | 1      | 40      | G.633-3091 / 1 | assieme tensioni       | 1      |
| 12      | 160-233     | protezione per molla       | 3      | 41      | 270-997        | vite                   | 1      |
| 13      | 160-234     | protezione per molla       | 3      | 42      | 633-272        | passafilo              | 1      |
| 14      | 240-035     | scodellino per tensioni    | 3      | 43      | 603-386        | perno a vite           | 1      |
| 15      | 602-379     | piastra porta tensioni     | 1      | 44      | 605-1873       | vite                   | 2      |
| 16      | 602-380     | slitta per apertura        | 1      | 45      | 633-260 1      | squadretta             | 1      |
| 17      | 603-030     | perno a vite per tensione  | 3      | 46      | 633-305        | traversino             | 1      |
| 18      | 603-031     | disco tensione             | 6      | 47      | 633-317        | passafilo              | 2      |
| 19      | 603-034     | bussola inferiore          | 3      | 48      | PM.633-307     | supporto               | 1      |
| 20      | 063-M-4     | rondella                   | 3      | 49      | 633-306        | astina                 | 1      |
| 21      | 603-239     | molla per tensione         | 1      | 50      | 001-C-5,5      | vite                   | 2      |
| 22      | 603-251     | guarnizione per piastra    | 1      | 51      | 001-A-3,2      | vite                   | 1      |
| 23      | 633-270     | passafilo                  | 1      | 52      | 039-A-6        | vite                   | 1      |
| 24      | 603-262     | passafilo                  | 3      | 53      | 633-345        | attacco                | 1      |
| 25      | 603-263     | guida filo                 | 3      | 54      | 633-264        | tendifilo              | 1      |
| 26      | 633-271     | passafilo                  | 1      | 55      | 005-M-10       | vite                   | 1      |
| 27      | 603-381     | rondella per tensione      | 1      | 56      | G.633-345      | attacco completo       | 1      |
| 28      | 633-382     | bottono filetto            | 1      | 57      | 633-267        | passafilo              | 1      |
| 29      | 603-477     | bussola passafilo          | 6      | 58      | 603-975        | vite                   | 3      |

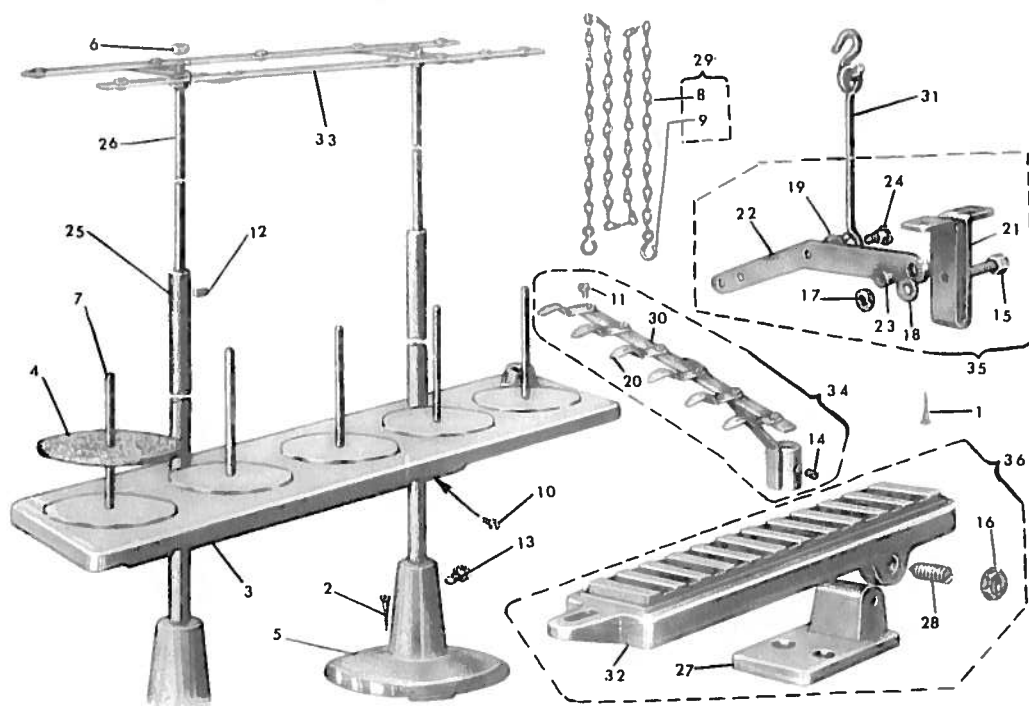

11

| N°<br>RIF. | N°<br>DISEGNO | DENOMINAZIONE                  | QUANT. | N°<br>RIF. | N°<br>DISEGNO | DENOMINAZIONE                          | QUANT. |
|------------|---------------|--------------------------------|--------|------------|---------------|--|--------|
| 1          | TB. 22x 25    | vite da legno fissa cavallotto | 2      | 20         | 603.262       | passafilo per telaioetto               | 6      |
| 2          | TS. 20 x 30   | vite da legno fissa base       | 4      | 21         | 633.944       | cavallotto                             | 1      |
| 3          | 490 2         | porta bobine                   | 1      | 22         | 633.945       | leva                                   | 1      |
| 4          | 56 9          | dischi porta bobine            | 5      | 23         | 633.947       | boccola per leva                       | 1      |
| 5          | 01141         | base del portafili             | 2      | 24         | 633.987       | vite a collare                         | 1      |
| 6          | 1145          | dado per telaioetto            | 4      | 25         | 910.143       | asta a tubo inferiore                  | 2      |
| 7          | 1146          | perno porta bobine             | 5      | 26         | 910.144       | asta superiore                         | 2      |
| 8          | 1159          | catenella                      | 1      | 27         | 910.934 1     | supporto                               | 1      |
| 9          | 1184          | gancio                         | 2      | 28         | 910.964       | vite a punta                           | 2      |
| 10         | 001-G-10      | vite fissa asta                | 2      | 29         | PM 1159       | catenella alza piedino                 | 1      |
| 11         | 011-D-5       | vite fissa passafilo           | 6      | 30         | PM 603.139    | telaioetto supplementare               | 1      |
| 12         | 016-F-5       | vite fissa asta superiore      | 2      | 31         | PM 633.946 1  | tirante con gancio                     | 1      |
| 13         | 016-F-10      | vite fissa asta a tubo         | 2      |            | PM 639 M-946  | tirante con gancio (63 8 M e derivate) | 1      |
| 14         | 017-E-4,5     | grono fissa telaioetto         | 2      | 32         | PM 910.914    | pedalino                               | 1      |
| 15         | 040-N-18      | vite a collare per cavallotto  | 1      | 33         | G 497         | telaioetto per filo                    | 1      |
| 16         | 053-H-8       | dado per pedalino              | 2      | 34         | G 603-140     | telaioetto supplementare               | 1      |
| 17         | 059-G-6       | dado per vite a collare        | 1      | 35         | G 633.944     | cavallotto con leva                    | 1      |
| 18         | 061-G-6       | rondella vite a collare        | 1      | 36         | G 910.914 1   | pedalino completo                      | 1      |
| 19         | 064-E-5       | rondella vite a collare        | 1      |            |               |  |        |

63-B  
63-BM

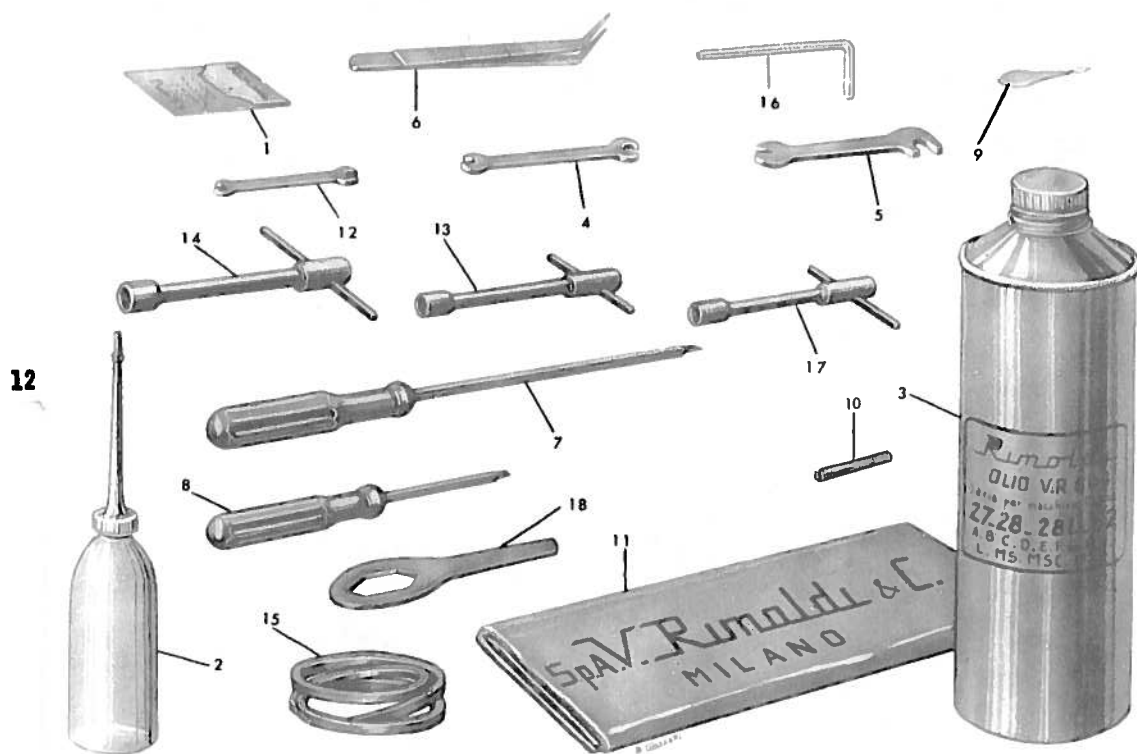

| N°<br>RIF. | N°<br>DISEGNO | DENOMINAZIONE                  | QUANT. | N°<br>RIF. | N°<br>DISEGNO | DENOMINAZIONE                              | QUANT. |
|------------|---------------|--------------------------------|--------|------------|---------------|--|--------|
| 1          | RIM. 63       | bustina aghi sistema RIM 63    | 1      | 11         | 603-156       | cuffia per macchina                        | 1      |
| 2          | 470/1         | oliatore                       | 1      | 12         | 603-739       | chiave doppia 4 - 5                        | 1      |
| 3          | VR 604        | lattina olio Kg. 1             | 1      | 13         | 603-740       | chiave a tubo mm. 7                        | 1      |
| 4          | 1155/1        | chiave doppia 4,2 - 7          | 1      | 14         | 603-741       | chiave a tubo mm. 9                        | 1      |
| 5          | 1156/1        | chiave doppia 7 - 9            | 1      | 15         | 633-155       | cinghia trapezoidale                       | 1      |
| 6          | 1158          | pinza curva                    | 1      | 16         | 633-742       | chiave a barra esagonale                   | 1      |
| 7          | 01161/2       | cacciavite medio               | 1      | 17         | 633-744       | chiave a tubo                              | 1      |
| 8          | 1161/2        | cacciavite piccolo             | 1      | 18         | 633-745       | chiave per tappo bacinella                 | 1      |
| 9          | 1195          | infila aghi                    | 1      | 19         | 639-M-745     | chiave per tappo bac. solo x macch. rialz. | 1      |
| 10         | 270-936       | spine per centraggio bacinella | 2      |            |               |  |        |

**TAVOLA PER COPERTURA SUPERIORE PER  
MACCHINE: B.63.8/D - B.63.8/MN - B.63.8/MNE  
B.63.818/G - B.63.9/MN - B.63.94/MN**

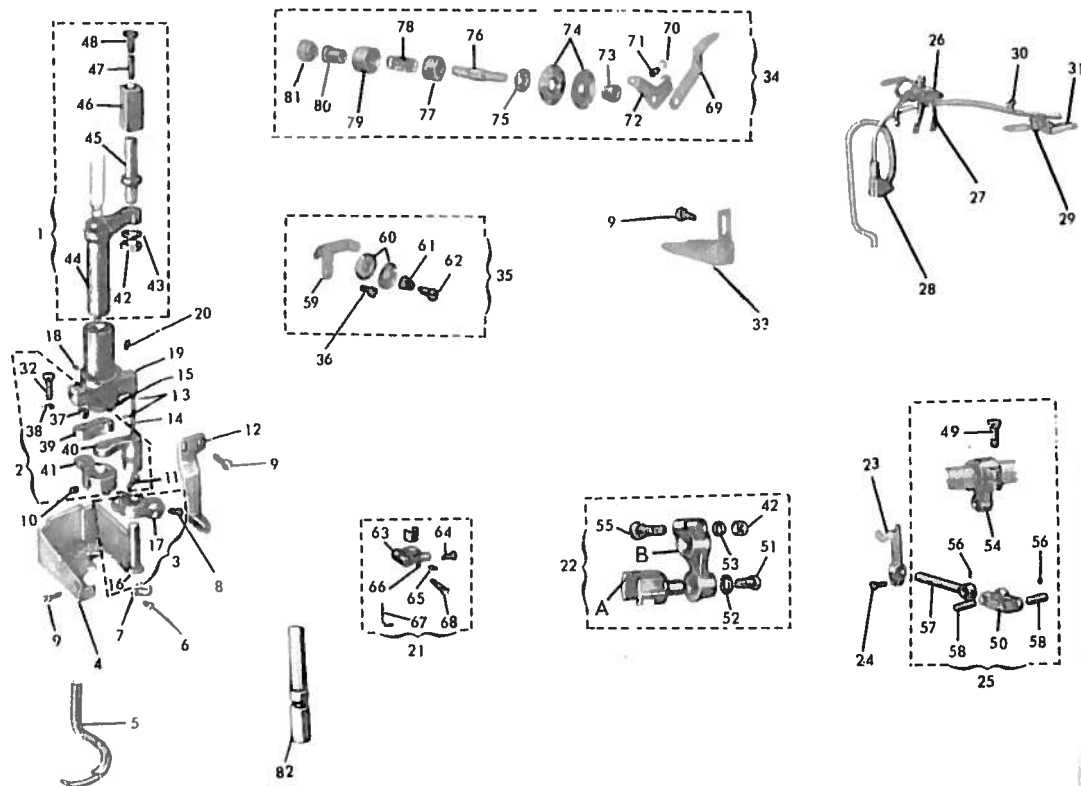

13

| N° RIF. | N° DISEGNO   | DENOMINAZIONE                            | QUANT. | N° RIF. | N° DISEGNO | DENOMINAZIONE                         | QUANT. |
|---------|--------------|--|--------|---------|------------|---------------------------------------|--------|
| 1       | G.633-284    | gruppo bussola oscillante                | 1      | 42      | 059-G-6    | dado per glifo                        | 2      |
| 2       | G.633-331    | leva e giunto comando crochet superiore  | 1      | 43      | 270-713    | rondella per perno bussola oscillante | 1      |
| 3       | G.633-333    | gruppo leva comando porta crochet        | 1      | 44      | 633-284    | bussola oscillante com. crochet       | 1      |
| 4       | PM.633-205   | carter per movimento copertura           | 1      | 45      | 633-285    | perno per bussola oscillante          | 1      |
| 5       | 633-574 1    | crochet superiore                        | 1      | 46      | 633-280    | bloccetto per perno                   | 1      |
| 6       | 001-C-3,5    | vite per raccordo                        | 1      | 47      | 092-B-4    | cilindretto feltro                    | 1      |
| 7       | 633-206 1    | raccordo per movimento copertura         | 1      | 48      | 633-985    | vite fissa bloccetto                  | 1      |
| 8       | 633-961      | vite porta crochet                       | 1      | 49      | 250-471    | vite per anello                       | 1      |
| 9       | 004-M-6      | vite per camma e carter                  | 5      | 50      | 633-376/1  | giunto per astina porta tendifilo     | 1      |
| 10      | 633-942      | grano fissa levetta                      | 2      | 51      | 071-G-5    | rondella per glifo                    | 1      |
| 11      | 270-975      | vite per fascetta porta crochet          | 1      | 52      | 633-314    | vite per glifo                        | 1      |
| 12      | 633-255 2    | passafilo e camma                        | 1      | 53      | 072-C-6    | rondella per fascetta                 | 1      |
| 13      | 092-B-2      | cilindretto feltro                       | 2      | 54      | 633-377    | anello comando tendifili              | 1      |
| 14      | 092-B-6      | cilindretto feltro                       | 1      | 55      | 633-134    | perno a vite                          | 1      |
| 15      | 633-703      | guarnizione                              | 1      | 56      | 016-C-3,5  | grano filettato                       | 2      |
| 16      | 633-330      | perno per movimento crochet              | 1      | 57      | 633-220    | astina porta tendifilo                | 1      |
| 17      | 633-573      | porta crochet superiore                  | 1      | 58      | 603-378/1  | spina forata                          | 2      |
| 18      | 092-B-3      | cilindretto feltro                       | 1      | 59      | 633-265    | guidafilo                             | 1      |
| 19      | 633-283 1    | bussola inferiore per asta porta piedino | 1      | 60      | 1132-c     | disco tensione crochet superiore      | 2      |
| 20      | 633-936      | vite fissa perno                         | 1      | 61      | 1132-d     | molla per tensione                    | 1      |
| 21      | G.633-551    | fascetta completa                        | 1      | 62      | 010-L-10,5 | vite per tensione crochet superiore   | 1      |
| 22      | PM.633-279 2 | gruppo leva comando crochet superiore    | 1      | 63      | 633-551/1  | fascetta per barra ago                | 1      |
| 23      | 633-254      | levetta tirafilo                         | 1      | 64      | 004-F-4    | vite fissa passafilo                  | 1      |
| 24      | 001-D-6      | vite per levetta                         | 1      | 65      | 016-A-2,5  | grano per fascetta                    | 1      |
| 25      | G.633-377    | gruppo tendifilo                         | 1      | 66      | 633-775    | spinetta per fascetta                 | 1      |
| 26      | PM.633-360   | attacco lubrificazione movim. copertura  | 1      | 67      | 603-269    | passafilo per crochet superiore       | 1      |
| 27      | G.633-373 1  | gruppo recupero olio                     | 1      | 68      | 633-967    | vite per fascetta                     | 1      |
| 28      | G.633-466    | stoppino per tendifilo superiore         | 1      | 69      | 603-262    | passafilo                             | 1      |
| 29      | RC.3 x 200   | vite fissa staffa                        | 1      | 70      | 603-478    | anellino fissa bussola                | 2      |
| 30      | 001-E-5      | staffa                                   | 1      | 71      | 603-477    | bussola passafilo                     | 2      |
| 31      | 633-463      | vite per leva comando                    | 1      | 72      | 603-263    | guidafilo                             | 1      |
| 32      | 270-979      | trufilo                                  | 2      | 73      | 603-C-1    | bussola per tensione                  | 2      |
| 33      | 633-261      | tensione posteriore                      | 1      | 74      | 603-031    | disco tensione                        | 1      |
| 34      | G.603-029    | tensioncina anteriore                    | 1      | 75      | 240-030    | scodellino per tensione               | 1      |
| 35      | G.633-265    | vite tensione                            | 1      | 76      | 603-030    | perno a vite della tensione           | 1      |
| 36      | 001-E-7      | bussolina per giunto                     | 2      | 77      | 160-233    | protezione della molla                | 1      |
| 37      | 270-035      | rondella per leva comando                | 2      | 78      | 160-232/5  | molla della tensione                  | 1      |
| 38      | 279-956      | giunto per movimento                     | 1      | 79      | 160-234    | protezione per molla                  | 1      |
| 39      | 633-332      | leva comando porta crochet               | 1      | 80      | 1032-a     | bussola superiore per tensione        | 1      |
| 40      | 633-331      | levetta per movimento di copertura       | 1      | 81      | 160-032    | pomolo della tensione                 | 1      |
| 41      | 633-331/1    |  | 1      | 82      | 533-491/1  | perno per guida                       | 1      |



# B.63.2/DZ (63-8)

14

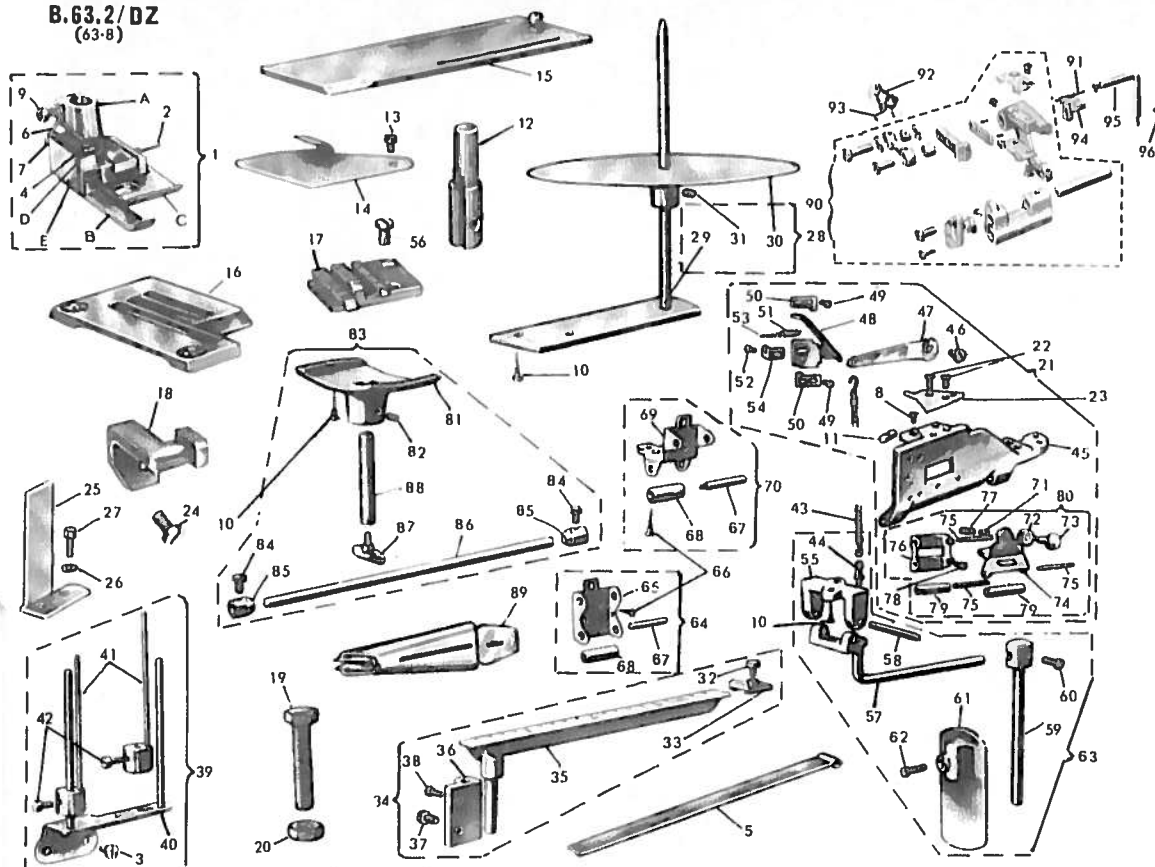

Per i particolari che compongono il gruppo G. 633-043 vedere tavola 1

| N° RIF. | N° DISEGNO    | DENOMINAZIONE                      | QUANT. | N° RIF. | N° DISEGNO      | DENOMINAZIONE                              | QUANT. |
|---------|---------------|------------------------------------|--------|---------|-----------------|--|--------|
| 1       | G.602-181     | pie'dino snodato per collaretti    | 1      | 52      | 001-D-5         | vite cilindrica                            | 1      |
| 2       | 602-199       | spina filettata                    | 1      | 53      | 1,5 x 10        | coppiglia                                  | 2      |
| 3       | 001-H-12      | vite per tensione regolabile       | 2      | 54      | 602-D-4605      | squadretta attacco molla                   | 1      |
| 4       | 602-187       | vite per snodo                     | 1      | 55      | 295 a           | cavallotto                                 | 1      |
| 5       | 605-432       | astina per infilatura              | 1      | 56      | 004-P-6         | vite fissa griffa principale               | 2      |
| 6       | 602-194       | molla per piedino                  | 1      | 57      | PM.4022/16      | leva                                       | 1      |
| 7       | 001-B-4       | vite per molla                     | 1      | 58      | 295 d           | perno                                      | 1      |
| 8       | 004-G-7       | vite                               | 1      | 59      | 4022/24         | perno                                      | 1      |
| 9       | 005-D-7       | vite per piedino                   | 1      | 60      | 038-M-9         | vite esagonale                             | 1      |
| 10      | TS.20 x 30    | vite da legno                      | 6      | 61      | 296             | ginocchietto                               | 1      |
| 11      | 603-171       | nottolino                          | 1      | 62      | 038-F.16,5      | vite esagonale                             | 1      |
| 12      | 632-021       | mozzo porta aghi                   | 1      | 63      | G.4022/19       | ginocchietto completo                      | 1      |
| 13      | 004-M-6       | vite per guida                     | 1      | 64      | G.602-E-4334    | stiffa con rullini per tav. bordo dritto   | 1      |
| 14      | 602-413       | guida del materiale                | 1      | 65      | PM.602-E-4334   | stiffa porta rullini                       | 1      |
| 15      | PM.632-244    | coperchio scorrevole               | 1      | 66      | TS.18 x 20      | vite da legno                              | 5      |
| 16      | 632-114       | placca ago                         | 1      | 67      | 602-E-4214      | perno per rullo                            | 4      |
| 17      | 602-050       | griffa principale                  | 1      | 68      | 602-E-4424      | rullo                                      | 4      |
| 18      | 602-051       | griffa sussidiaria                 | 1      | 69      | PM.602-E-4335   | stiffa porta rulli                         | 1      |
| 19      | 039-D-13      | vite sul settore differenziale     | 1      | 70      | G.602-E-4335    | stiffa con rullini per tav. bordo smussato | 1      |
| 20      | 057-A-3       | dado sul settore differenziale     | 1      | 71      | 602-E-4274      | bussola per freno                          | 1      |
| 21      | G.632-D-216   | carter laterale completo           | 1      | 72      | 602-E-4264      | dado golf anato                            | 1      |
| 22      | 001-D-6       | vite per piastra copertura         | 2      | 73      | 602-E-4254      | pomello filettato                          | 1      |
| 23      | 602-224       | piastro di copertura               | 1      | 74      | PM.602-E-4294   | stiffa superiore                           | 1      |
| 24      | 004-P-6       | vite fissa griffa differenziale    | 1      | 75      | 602-E-4224      | perno per rullino                          | 3      |
| 25      | 602-444       | supporto a squadra                 | 1      | 76      | 602-E-4344      | stiffa inferiore                           | 1      |
| 26      | 602-493       | rondella                           | 2      | 77      | 602-E-4434      | molla per freno                            | 1      |
| 27      | 039-C-10,5    | vite a testa esagonale             | 1      | 78      | 028-E-6         | vite fissa freno                           | 2      |
| 28      | G.602-937/1   | gruppo porta rotoli                | 1      | 79      | 602-E-4104      | rullino                                    | 2      |
| 29      | PM.602-141/1  | supporto piatto porta rotolo       | 1      | 80      | G.602-E-4414    | freno dell'elastico                        | 1      |
| 30      | PM.602-142/1  | piatto porta rotolo                | 1      | 81      | 602-E-1414      | base                                       | 1      |
| 31      | 017-E-7       | vite per piatto                    | 2      | 82      | 016-F-10        | grano filettato                            | 1      |
| 32      | 605-418       | pomello zigrinato                  | 1      | 83      | G.602-E-1414    | supporto per bobina                        | 1      |
| 33      | PM.605-415    | corsoio                            | 1      | 84      | 605-980         | pomello filettato                          | 2      |
| 34      | G.605-414     | apparecchio per misurare spalline  | 1      | 85      | 605-723         | anello conico di registro                  | 2      |
| 35      | PM.605-447    | asta centimetro                    | 1      | 86      | 605-144         | spina                                      | 1      |
| 36      | 605-417       | supporto                           | 1      | 87      | PM.602-E-4364   | vite o galletto                            | 1      |
| 37      | 605-980       | pomello zigrinato                  | 1      | 88      | 602-E-1434      | perno                                      | 1      |
| 38      | 006-B-10,2    | vite per supporto                  | 2      | 89      | 094 - 095 - 096 | guida ad imbuto vedi tav. 81-82            | 1      |
| 39      | G.602-420     | tensione regolabile della striscia | 1      | 90      | G.633-043       | gruppo movimento differenziale             | 1      |
| 40      | PM.602-431    | supporto tensione regolabile       | 1      | 91      | 092-D-6         | cilindretto feltro                         | 1      |
| 41      | PM.602-423    | astina regolabile                  | 2      | 92      | 092-A-7         | stoppino feltro                            | 1      |
| 42      | 605-425       | pomello zigrinato                  | 2      | 93      | 092-A-8         | stoppino feltro                            | 1      |
| 43      | PM.4022/22    | catenella                          | 1      | 94      | 603-294         | squadretta porta griffa                    | 1      |
| 44      | 4022/16       | perno                              | 1      | 95      | G.633-395       | tubetto lubrificazione                     | 1      |
| 45      | 632-D-216     | carter                             | 1      | 96      | 001-C-5,5       | vite fissa tubetto                         | 1      |
| 46      | 602-D-4495    | vite per leva                      | 1      | A       | 602-182         | morsetto                                   | 1      |
| 47      | 602-D-4005/1  | leva comando slitta                | 1      | B       | 602-183         | slitta laterale                            | 1      |
| 48      | PM.602-D-4405 | slitta con tubetto                 | 1      | C       | 602-184         | slitta principale                          | 1      |
| 49      | 001-D-7       | vite cilindrica                    | 4      | D       | 602-185         | snodo                                      | 1      |
| 50      | 602-D-4385    | piastina di guida                  | 2      | E       | 602-186         | spina                                      | 1      |
| 51      | 602-D-2415    | molla richiamo                     | 2      |         |                 |  |        |

A richiesta: salva ago mobile tav. 84

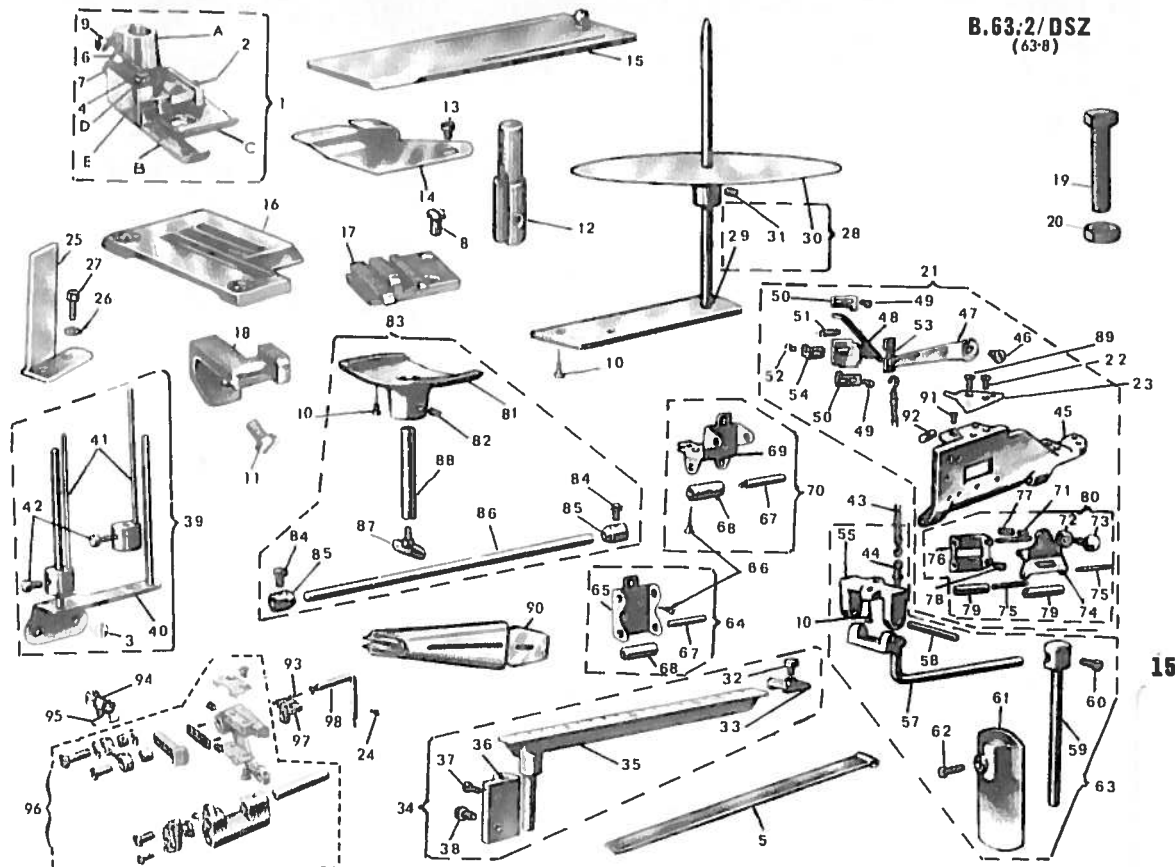

Per i particolari che compongono il gruppo G. 633-043 vedere tavola 1

| N° RIF. | N° DISEGNO     | DENOMINAZIONE                      | QUANT. | N° RIF. | N° DISEGNO      | DENOMINAZIONE                               | QUANT. |
|---------|----------------|------------------------------------|--------|---------|-----------------|---|--------|
| 1       | G.602-181      | pie'dino snodato per collaretti    | 1      | 53      | 602-DS-4017     | piastina                                    | 1      |
| 2       | 602-199        | spina filettata                    | 1      | 54      | 602 DS 4607     | squadretto                                  | 1      |
| 3       | 001-H-12       | vite per tensione regolabile       | 2      | 55      | 295 a           | cavallotto                                  | 1      |
| 4       | 602-187        | vite per snodo                     | 1      | 56      | TS. 20 x 20     | vite da legno                               | 2      |
| 5       | 605-432        | astina per infilatura              | 1      | 57      | PM.4022 18      | leva  | 1      |
| 6       | 602-194        | molla per piedino                  | 1      | 58      | 295 d           | perno                                       | 1      |
| 7       | 001-B-4        | vite per molla                     | 1      | 59      | 4022 24         | perno                                       | 1      |
| 8       | 004-P-6        | vite fissa griffa principale       | 1      | 60      | 038-M-9         | vite esagonale                              | 1      |
| 9       | 005-D-7        | vite per piedino                   | 1      | 61      | 296             | ginocchio                                   | 1      |
| 10      | TS. 20 x 30    | vite da legno                      | 6      | 62      | 038 F 16.5      | vite esagonale                              | 1      |
| 11      | 001-E-7        | vite fissa griffa differenziale    | 1      | 63      | G.4022 19       | ginocchio completo                          | 1      |
| 12      | 632-021        | mozzo porta aghi                   | 1      | 64      | G.602-E-4334    | stafila con rullino per tav. bordo dritto   | 1      |
| 13      | 004-M-6        | vite per guida                     | 1      | 65      | PM.602-E-4334   | stafila porta rulli                         | 1      |
| 14      | 602-DS-4137    | guida del materiale                | 1      | 66      | TS 18 x 20      | vite da legno                               | 5      |
| 15      | PM.632-244     | copercchio scorrevole              | 1      | 67      | 602 F.4214      | perno per rullo                             | 4      |
| 16      | 632-114        | piacca ago                         | 1      | 68      | 602-E.4424      | rullo                                       | 1      |
| 17      | 602-050        | griffa principale                  | 1      | 69      | PM.602 E 4335   | stafila porta rulli                         | 1      |
| 18      | 602-051        | griffa sussidiaria                 | 1      | 70      | G.602 E 4335    | stafila con rullini per tav. bordo smussato | 1      |
| 19      | 039-D-13       | vite sul settore differenziale     | 1      | 71      | 602 E 4274      | bussola per freno                           | 1      |
| 20      | 057-A-3        | dado sul settore differenziale     | 1      | 72      | 602 E 4264      | dado godronato                              | 1      |
| 21      | G.632-DS-216   | carter laterale completo           | 1      | 73      | 602-E.4254      | pomolo filettato                            | 1      |
| 22      | 001 D 6        | vite per piastra copertura         | 1      | 74      | PM.602 E 4294   | stafila superiore                           | 1      |
| 23      | 602 DS-2247    | piastro di copertura               | 1      | 75      | 602-E.4224      | perno per rullino                           | 3      |
| 24      | 001-C-5,5      | vite fissa tubetto                 | 1      | 76      | 602-E.4344      | stafila inferiore                           | 1      |
| 25      | 602 444        | supporto a squadra                 | 1      | 77      | 602-E.4434      | molla per freno                             | 1      |
| 26      | 602 493        | rondella                           | 2      | 78      | 028 E 6         | vite fissa freno                            | 2      |
| 27      | 039 C 10,5     | vite esagonale                     | 2      | 79      | 602 E 4104      | rullino                                     | 2      |
| 28      | G.602-937 1    | gruppo porta rotolo                | 1      | 80      | G.602-E.4414    | freno dell'elastico                         | 1      |
| 29      | PM.602-141 1   | supporto piatto porta rotolo       | 1      | 81      | 602-E.1414      | base  | 1      |
| 30      | PM.602-142 1   | piatto porta rotolo                | 2      | 82      | 016-F 10        | grano filettato                             | 1      |
| 31      | 017 E-7        | vite per piatto porta rotolo       | 2      | 83      | G.602-E-1414    | supporto per bobina                         | 1      |
| 32      | 605 418        | pomello zigrinato                  | 1      | 84      | 605-980         | pomolo filettato                            | 2      |
| 33      | PM.605 415     | corsoio                            | 1      | 85      | 605-723         | anello conico di registro                   | 1      |
| 34      | G.605 411      | apparecchio per misura e spalline  | 1      | 86      | 605 144         | spina                                       | 1      |
| 35      | PM.605 447     | asta centimetrata                  | 1      | 87      | PM.602 E 4364   | vite a galletto                             | 1      |
| 36      | 605 417        | supporto                           | 1      | 88      | 602 E 1434      | perno                                       | 1      |
| 37      | 605 980        | pomello zigrinato                  | 1      | 89      | 001-D.4,5       | vite per piastra copertura                  | 1      |
| 38      | 006 B 10,2     | vite per supporto                  | 2      | 90      | 094 - 095 - 096 | guida ad imbuto vedi tav. 81-82             | 1      |
| 39      | G.602 420      | tensione regolabile della striscia | 1      | 91      | 004 G 7         | vite  | 1      |
| 40      | PM.602-431     | supporto tensione regolabile       | 1      | 92      | 603-171         | rotellino                                   | 1      |
| 41      | PM.602 423     | astina regolabile                  | 2      | 93      | 092 D-6         | cilindretto feltro                          | 1      |
| 42      | 605 425        | pomello zigrinato                  | 2      | 94      | 092-A-7         | stoppino feltro                             | 1      |
| 43      | PM.4022 22     | passafilo                          | 1      | 95      | 092-A-8         | stoppino feltro                             | 1      |
| 44      | 4022 16        | perno                              | 1      | 96      | G.633-043       | gruppo movimento differenziale              | 1      |
| 45      | 632-D 216      | carter                             | 1      | 97      | 603-294         | squadretta porta griffa                     | 1      |
| 46      | 602-D-4495     | vite per leva                      | 1      | 98      | G.633-395       | tubetto lubrificazione                      | 1      |
| 47      | 602-DS-4007 1  | leva comando slitta                | 1      | A       | 602-182         | morsetto                                    | 1      |
| 48      | PM.602-DS-4407 | slitta con tubetto elastico        | 1      | B       | 602-183         | slitta laterale                             | 1      |
| 49      | 001 D-7        | vite cilindrica                    | 4      | C       | 602-184         | slitta principale                           | 1      |
| 50      | 602-D-4385     | piastina di guida                  | 2      | D       | 602-185         | snodo                                       | 1      |
| 51      | 602-D-2415     | molla piedino                      | 1      | E       | 602-186         | spino                                       | 1      |
| 52      | 001-D-5        | vite cilindrica                    | 1      |         |                 |   |        |

A richiesta salvo ago mobile tav. 84

# B.63.2/EZ (63-8)

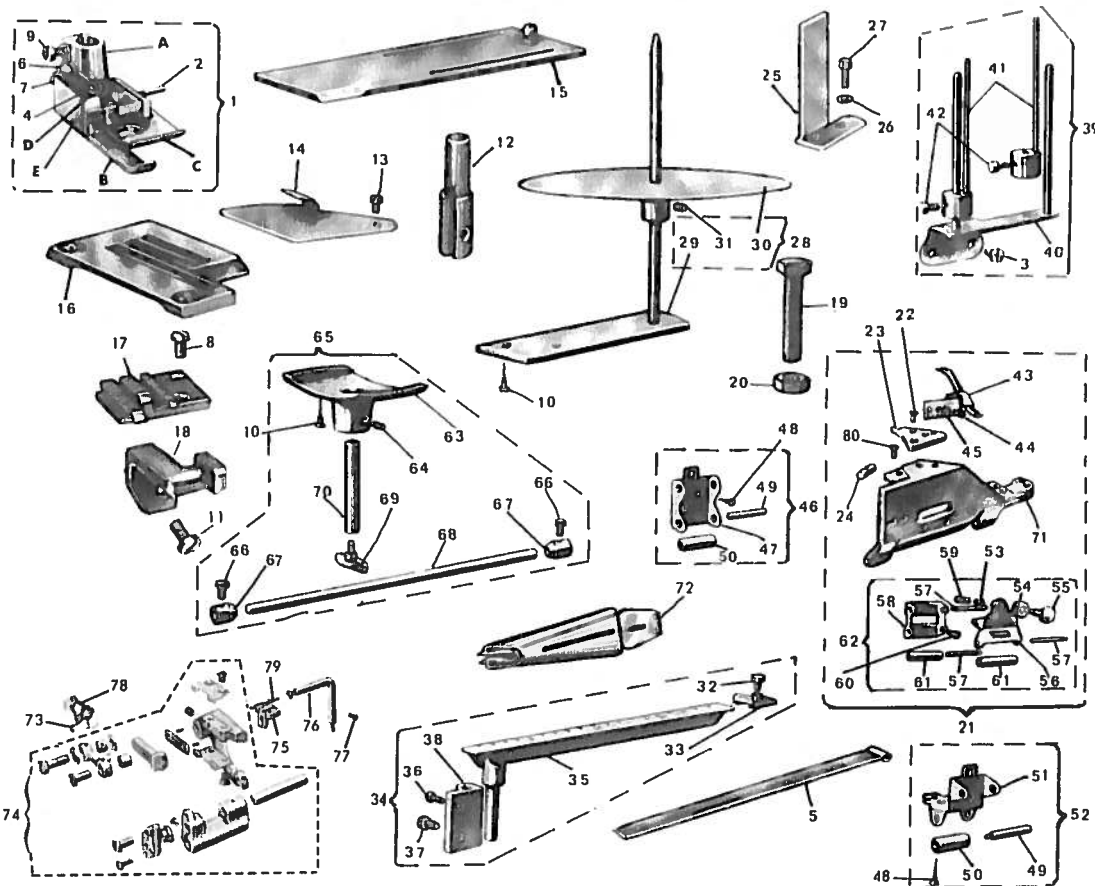

Per i particolari che compongono il gruppo G. 633-043 vedere tavola 1

| N°<br>RIF. | N°<br>DISEGNO  | DENOMINAZIONE                      | QUANT. | N°<br>RIF. | N°<br>DISEGNO  | DENOMINAZIONE                   | QUANT. |
|------------|----------------|------------------------------------|--------|------------|----------------|---------------------------------|--------|
| 1          | G. 602-181     | pieдино snodato per collaretti     | 1      | 44         | 004 G-9        | vite                            | 2      |
| 2          | 602-199        | spina filettata                    | 1      | 45         | 602 D-4064     | rondella                        | 2      |
| 3          | 001-H-12       | vite per tensione regolabile       | 1      | 46         | G. 602-E-4334  | stafila con rullini             | 1      |
| 4          | 602-187        | vite per snodo                     | 1      | 47         | PM. 602-E-4334 | stafila porta rullini           | 1      |
| 5          | 605-432        | astina per infilatura              | 1      | 48         | TS. 18 x 20    | vite da legno                   | 5      |
| 6          | 602-194        | molla per piedino                  | 1      | 49         | 602-E-4214     | perno per rullo                 | 4      |
| 7          | 001-B-4        | vite per molla piedino             | 1      | 50         | 602-E-4424     | rullo                           | 4      |
| 8          | 004-P-6        | vite fissa griffa principale       | 2      | 51         | PM. 602-E-4335 | stafila porta rulli             | 1      |
| 9          | 005-D-7        | vite per piedino                   | 1      | 52         | G. 602-E-4335  | stafila con rullini             | 1      |
| 10         | TS. 20 x 30    | vite da legno                      | 1      | 53         | 602-E-4274     | hussola per freno               | 1      |
| 11         | 001-E-7        | vite fissa griffa differenziale    | 1      | 54         | 602-E-4264     | dado godronato                  | 1      |
| 12         | 632-021        | mozzo porta aghi                   | 1      | 55         | 602-E-4254     | pomolo filettato                | 1      |
| 13         | 004-M-6        | vite per guida                     | 1      | 56         | PM. 602-E-4294 | stafila superiore               | 1      |
| 14         | 602-413        | guida del materiale                | 1      | 57         | 602-E-4224     | perno per rullino               | 3      |
| 15         | PM. 632-244    | coperchio scorrevole               | 1      | 58         | 602-E-4344     | stafila inferiore               | 1      |
| 16         | 632-114        | placca ago largh. cucitura mm. 3.5 | 1      | 59         | 602-E-4434     | molla per freno                 | 1      |
| 17         | 602-050        | griffa principale                  | 1      | 60         | 028 E 6        | vite fissa freno                | 2      |
| 18         | 602-051        | griffa sussidiaria                 | 1      | 61         | 602-E-4104     | rullino                         | 2      |
| 19         | 039-D-13       | vite sul settore differenziale     | 1      | 62         | G. 602-E-4414  | freno dell'elastico             | 1      |
| 20         | 057-A-3        | dado sul settore differenziale     | 1      | 63         | 602-E-1414     | base                            | 1      |
| 21         | G. 632-E-216   | carter laterale completo           | 1      | 64         | 016-F-10       | grano filettato                 | 1      |
| 22         | 001-D-6        | vite per piastra copertura         | 1      | 65         | G. 602-E-1414  | supporto per bobina             | 1      |
| 23         | 602-224        | piastra di copertura               | 1      | 66         | 605-980        | pomolo filettato                | 2      |
| 24         | 603-171        | nattolino                          | 1      | 67         | 605-723        | anello conico di registro       | 2      |
| 25         | 602-444        | supporto a squadra                 | 1      | 68         | 605-144        | spina                           | 1      |
| 26         | 602-493        | rondella                           | 2      | 69         | PM. 602-E-4364 | vite a galletto                 | 1      |
| 27         | 039-C-10.5     | vite a testa esagonale             | 2      | 70         | 602-E-1434     | perno                           | 1      |
| 28         | G. 602-937/1   | gruppo porta rotolo                | 1      | 71         | 632-E-216      | carter alterale                 | 1      |
| 29         | PM. 602-141/1  | supporto piatto porta rotolo       | 1      | 72         | 094 095 096    | guida ad imbuto vedi tav. 81-82 | 2      |
| 30         | PM. 602-142/1  | piatto porta rotolo                | 1      | 73         | 092-A-8        | stoppino feltro                 | 1      |
| 31         | 017-E-7        | vite per piatto porta rotolo       | 2      | 74         | G. 633-043     | gruppo movimento differenziale  | 1      |
| 32         | 605-418        | pomello zigrinato                  | 1      | 75         | 603-294        | squadretta porta griffa         | 1      |
| 33         | PM. 605-415    | corsoio                            | 1      | 76         | G. 633-395     | tubetto lubrificazione          | 1      |
| 34         | G. 605-414     | apparecchio per misurare spalline  | 1      | 77         | 001-C-5.5      | vite fissa tubetto              | 1      |
| 35         | PM. 605-447    | asta centimetrata                  | 1      | 78         | 092-A-7        | stoppino feltro                 | 1      |
| 36         | 605-417        | supporto                           | 1      | 79         | 092-D-6        | cilindretto feltro              | 1      |
| 37         | 605-980        | pomello zigrinato                  | 1      | 80         | 004-G-7        | vite                            | 1      |
| 38         | 006-B-10.2     | vite per supporto                  | 2      | 81         | 602-182        | morsetto                        | 1      |
| 39         | G. 602-420     | tensione regolabile della striscia | 1      | 82         | 602-183        | slitta laterale                 | 1      |
| 40         | PM. 602-431    | supporto tensione regolabile       | 1      | 83         | 602-184        | slitta principale               | 1      |
| 41         | PM. 602-423    | astina regolabile                  | 2      | 84         | 602-185        | snodo                           | 1      |
| 42         | 605-425        | pomello zigrinato                  | 2      | 85         | 602-186        | spina                           | 1      |
| 43         | PM. 602-E-4404 | squadra con tubetto elastico mm. 5 | 1      |            |                |                                 |        |

A richiesta: salvo ago mobile tav. 84

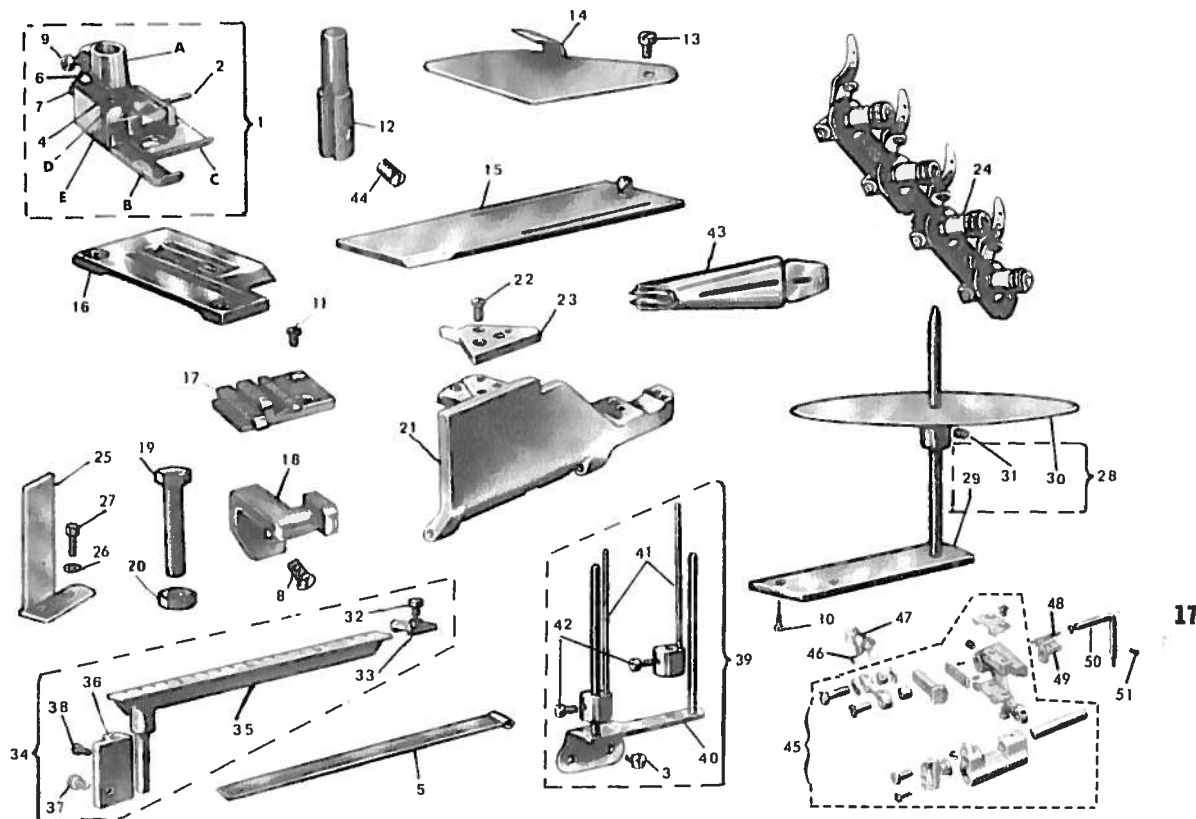

Per i particolari che compongono il gruppo G. 633-043 vedere tavola 1

| N°<br>RIF. | N°<br>DISEGNO | DENOMINAZIONE                   | QUANT. | N°<br>RIF. | N°<br>DISEGNO | DENOMINAZIONE                     | QUANT. |
|------------|---------------|---------------------------------|--------|------------|---------------|-----------------------------------|--------|
| 1          | G.602 G.181/1 | piadino snodato per collaretti  | 1      | 29         | PM.602.141/1  | supporto piatto porta rotolo      | 1      |
| 2          | 602.199       | spina filettata                 | 1      | 30         | PM.602.142/1  | piatto porta rotolo               | 1      |
| 3          | 001 H.12      | vite per tensione regolabile    | 2      | 31         | 017-E-7       | vite per piatto porta rotolo      | 2      |
| 4          | 602.187       | vite per snodo                  | 1      | 32         | 605-418       | pomello zigrinato                 | 1      |
| 5          | 605-432       | astina per infilatura           | 1      | 33         | PM.605-415    | corsoio                           | 1      |
| 6          | 602.194       | molla per piedino               | 1      | 34         | G.605-414     | apparecchio per misurare spilline | 1      |
| 7          | 001-B.4       | vite per molla piedino          | 1      | 35         | PM.605-447    | asta centimetrata                 | 1      |
| 8          | 001 E.7       | vite fissa griffa               | 1      | 36         | 605-417       | supporto                          | 1      |
| 9          | 005 D.7       | vite per piedino                | 1      | 37         | 605-980       | pomello zigrinato                 | 1      |
| 10         | TS. 20 x 30   | vite da legno                   | 2      | 38         | 006-B.10.2    | vite per supporto                 | 2      |
| 11         | 004-P.6       | vite fissa griffa principale    | 1      | 39         | G.602.420     | tensione regolabile delle strisce | 1      |
| 12         | 634.021       | mozzo porta aghi                | 1      | 40         | PM.602.431    | supporto tensione regolabile      | 1      |
| 13         | 004-M.6       | vite per guida                  | 1      | 41         | PM.602.423    | astina regolabile                 | 2      |
| 14         | 602.413       | guida del materiale             | 1      | 42         | 605.425       | pomello zigrinato                 | 2      |
| 15         | PM.632-244    | coperchio scorrevole            | 1      | 43         | 094.095 096   | guida ad imbuto vedi tav. 81-82   | 1      |
| 16         | 632-G.114     | piacca ago                      | 1      | 44         | 603-190       | vite fissa ago centrale           | 1      |
| 17         | 602-G.0506    | griffa principale               | 1      | 45         | G.633-043     | gruppo movimento differenziale    | 1      |
| 18         | 602-G.0516    | griffa sussidiaria              | 1      | 46         | 092-A.8       | stoppino feltro                   | 1      |
| 19         | 039 D.13      | vite sul settore differenziale  | 1      | 47         | 092-A.7       | stoppino feltro                   | 1      |
| 20         | 057 A.3       | dado sul settore differenziale  | 1      | 48         | 092-D.6       | cilindretto feltro                | 1      |
| 21         | G.632.216     | carter laterale                 | 1      | 49         | 603-294       | squadretta porta griffa           | 1      |
| 22         | 001 D.6       | vite per piastra copertura      | 2      | 50         | G.633.395     | tubetto lubrificazione            | 1      |
| 23         | 602.224       | piastro di copertura            | 1      | 51         | 001 C.5,5     | vite fissa tubetto lubrificazione | 1      |
| 24         | G.602 C.3808  | gruppo anteriore delle tensioni | 1      | A          | 602.182       | morsetto                          | 1      |
| 25         | 602.444       | supporto a squadra              | 1      | B          | 602.183       | slitta laterale                   | 1      |
| 26         | 602.493       | rondezza                        | 2      | C          | 602 G.184.1   | slitta principale                 | 1      |
| 27         | 039 C.10,5    | vite a testa esagonale          | 2      | D          | 602.185       | snodo                             | 1      |
| 28         | G.602.937.1   | gruppo porta rotolo             | 1      | E          | 602.186       | spina                             | 1      |

A richiesta: solva ago mobile Tav. 84

# B.63.2/GEZ (63-8)

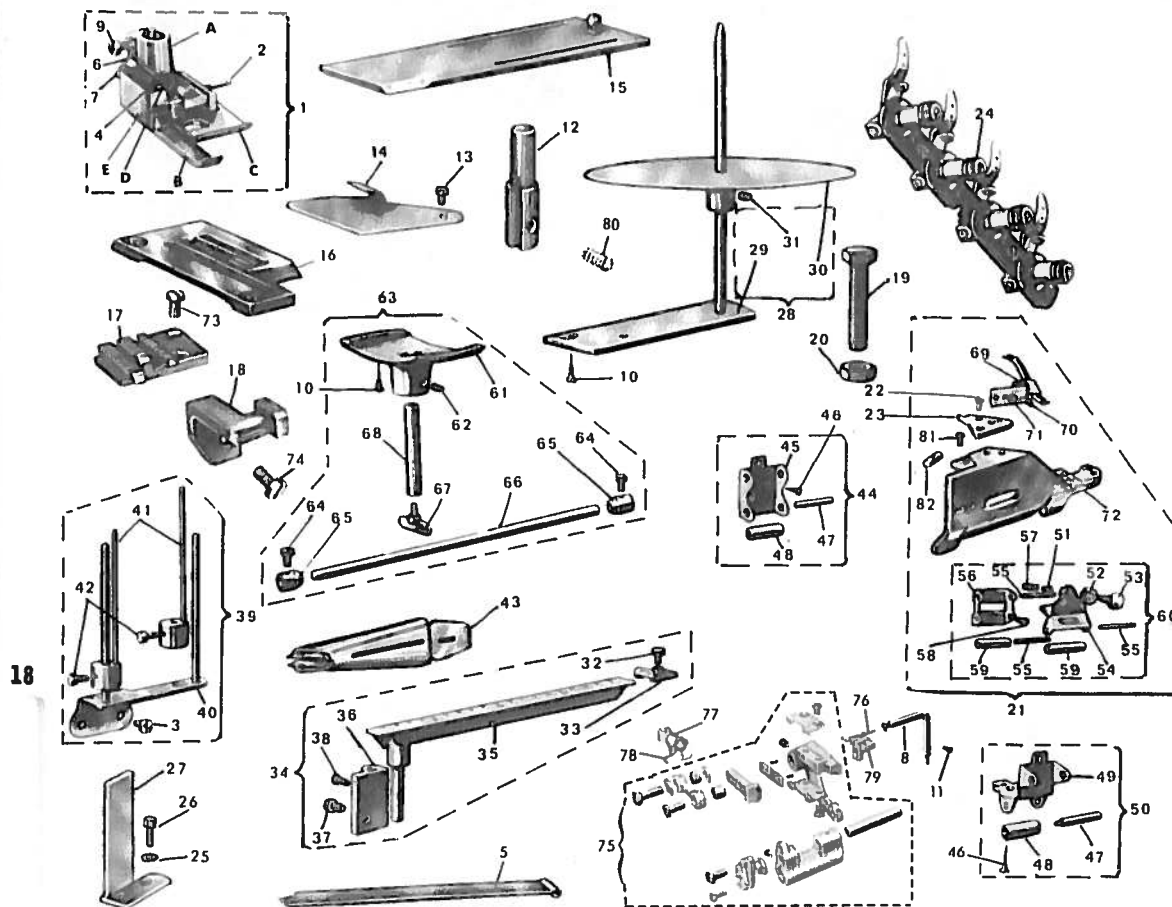

Per i particolari che compongono il gruppo G. 633-043 vedere tavola 1

| N° RIF. | N° DISEGNO      | DENOMINAZIONE                      | QUANT. | N° RIF. | N° DISEGNO    | DENOMINAZIONE                         | QUANT. |
|---------|-----------------|------------------------------------|--------|---------|---------------|---------------------------------------|--------|
| 1       | G.602.G.181/1   | piedino snodato per collettore     | 1      | 45      | PM.602.E.4334 | staffa porta rulli                    | 1      |
| 2       | 602.199         | spina filettata                    | 1      | 46      | T5. 18 x 20   | vite da legno                         | 5      |
| 3       | 001.H.12        | vite per tensione regolabile       | 2      | 47      | 602.E.4214    | perno per rullo                       | 4      |
| 4       | 602.187         | vite per snodo                     | 1      | 48      | 602.E.4424    | rullo                                 | 4      |
| 5       | 605.432         | astina per infilatura              | 1      | 49      | PM.602.E.4335 | staffa porta rulli                    | 1      |
| 6       | 602.194         | molla per piedino                  | 1      | 50      | G.602.E.4335  | staffa con rullini                    | 1      |
| 7       | 001.B.4         | vite per molla piedino             | 1      | 51      | 602.E.4274    | bussola per freno                     | 1      |
| 8       | G.633.395       | tubetto lubrificazione             | 1      | 52      | 602.E.4264    | dado godronato                        | 1      |
| 9       | 005.D.7         | vite per piedino                   | 1      | 53      | 602.E.4254    | pomolo filettato                      | 1      |
| 10      | T5. 20 x 30     | vite da legno                      | 2      | 54      | PM.602.E.4294 | staffa superiore                      | 1      |
| 11      | 001.C.5,5       | vite fissa tubetto lubrificazione  | 1      | 55      | 602.E.4224    | perno per rullino                     | 3      |
| 12      | 634.021         | mozzo porta aghi                   | 1      | 56      | 602.E.4344    | staffa inferiore                      | 1      |
| 13      | 004.M.6         | vite per guida                     | 1      | 57      | 602.E.4434    | molla per freno                       | 1      |
| 14      | 602.413         | guida del materiale                | 1      | 58      | 028.E.6       | vite fissa freno                      | 1      |
| 15      | PM.632.244      | coperchio scorrevole               | 1      | 59      | 602.E.4104    | rullino                               | 2      |
| 16      | 632.G.114       | placca ago largh. cucitura mm. 3,5 | 1      | 60      | G.602.E.4414  | freno dell'elastico                   | 1      |
| 17      | 602.G.0506      | griffa principale                  | 1      | 61      | 602.E.1414    | base                                  | 1      |
| 18      | 602.G.0516      | griffa sussidiaria                 | 1      | 62      | 016.F.10      | grano filettato                       | 1      |
| 19      | 039.D.13        | vite sul settore differenziale     | 1      | 63      | G.602.E.1414  | supporto per bobina                   | 1      |
| 20      | 057.A.3         | dado sul settore differenziale     | 1      | 64      | 605.980       | pomolo filettato                      | 2      |
| 21      | G.632.E.216     | carter laterale completo           | 1      | 65      | 605.723       | anello conico di registro             | 1      |
| 22      | 001.D.6         | vite per piastra copertura         | 2      | 66      | 605.144       | spina                                 | 1      |
| 23      | 602.224         | piastra di copertura               | 1      | 67      | PM.602.E.4364 | vite a galletto                       | 1      |
| 24      | G.602.C.3808    | gruppo anteriore delle tensioni    | 1      | 68      | 602.E.1434    | perno                                 | 1      |
| 25      | 602.444         | supporto a squadra                 | 1      | 69      | PM.602.E.4404 | squadretta con tubetto elastico mm. 5 | 1      |
| 26      | 602.493         | rondella                           | 2      | 70      | 004.G.9       | vite                                  | 2      |
| 27      | 039.C.10,5      | vite a testa esagonale             | 1      | 71      | 602.E.4064    | rondella                              | 2      |
| 28      | G.602.937/1     | gruppo porta rotolo                | 1      | 72      | 602.E.216     | carter                                | 1      |
| 29      | PM.602.141/1    | supporto piatto porta rotolo       | 1      | 73      | 004.P.6       | vite fissa griffa principale          | 1      |
| 30      | PM.602.142/1    | piatto porta rotolo                | 1      | 74      | 001.E.7       | vite fissa griffa differenziale       | 1      |
| 31      | 017.E.7         | vite per piatto porta rotolo       | 2      | 75      | G.633.043     | gruppo movimento differenziale        | 1      |
| 32      | 605.418         | pomello zigrinato                  | 1      | 76      | 092.D.6       | cilindretto feltro                    | 1      |
| 33      | PM.605.415      | corsoio                            | 1      | 77      | 092.A.7       | stoppino feltro                       | 1      |
| 34      | G.605.414       | apparecchio per misurare spalline  | 1      | 78      | 092.A.8       | stoppino feltro                       | 1      |
| 35      | PM.605.447      | asta centimetrata                  | 1      | 79      | 603.294       | squadretta                            | 1      |
| 36      | 605.417         | supporto                           | 1      | 80      | 603.190       | vite fissaggio centrale               | 1      |
| 37      | 605.980         | pomello zigrinato                  | 1      | 81      | 004.G.7       | vite                                  | 1      |
| 38      | 006.B.10,2      | vite per supporto                  | 2      | 82      | 603.171       | nottolino                             | 1      |
| 39      | G.602.420       | tensione regolabile delle strisce  | 1      | A       | 602.182       | morsetto                              | 1      |
| 40      | PM.602.431      | supporto tensione regolabile       | 1      | B       | 602.183       | slitta laterale                       | 1      |
| 41      | PM.602.423      | astina regolabile                  | 2      | C       | 602.G.184/1   | slitta principale                     | 1      |
| 42      | 603.425         | pomello zigrinato                  | 2      | D       | 602.185       | snodo                                 | 1      |
| 43      | 094 - 095 - 096 | guida ad imbuto vedi tav. 81-82    | 1      | E       | 602.186       | spina                                 | 1      |
| 44      | G.602.E.4334    | staffa con rullini                 | 1      |         |               |                                       |        |

A richiesta: solva ago mobile tav. 84



Per i particolari che compongono il gruppo G. 633-043 vedere tavola I

A richiesta: solve ogo mobile tov. 84



A richiesta: salva ago mobile tav. 84



Per i particolari che compongono il gruppo G. 633-043 vedere tavola 1

A richiesta: solvo ago mobile tav. 84



**B.63.4/NZ**  
(63 8)

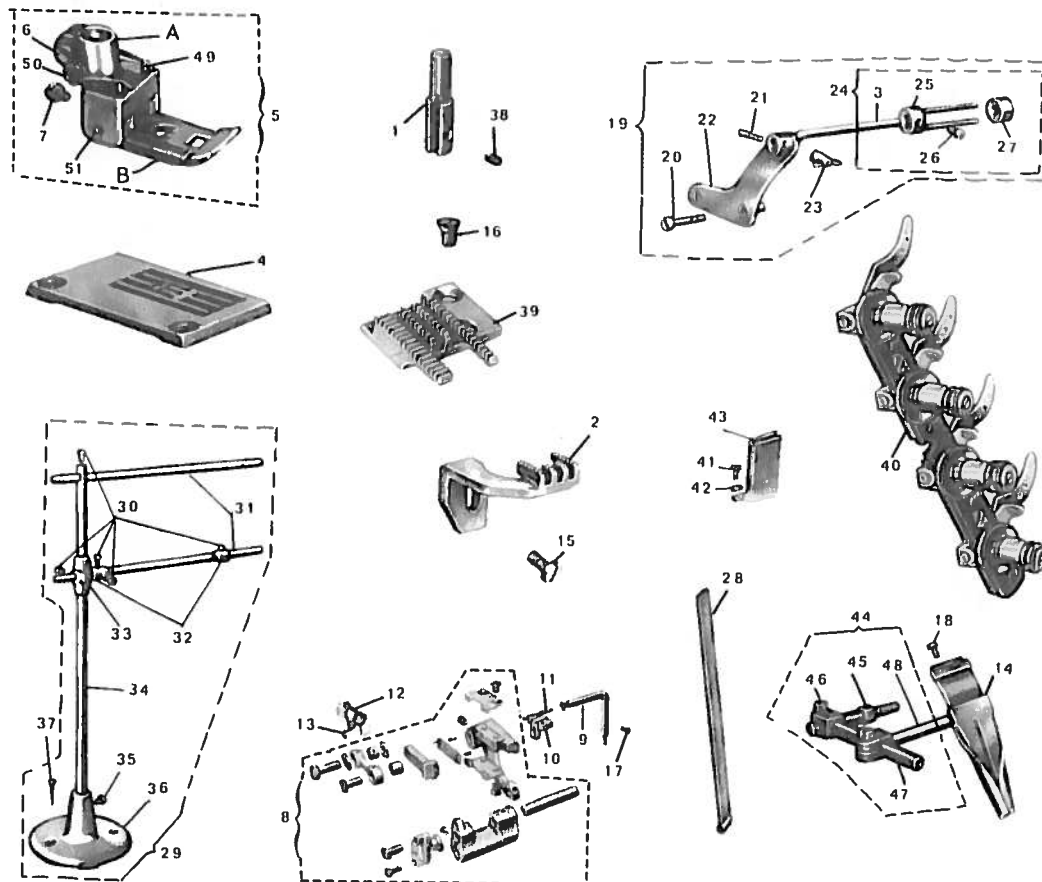

Per i particolari che compongono il gruppo G. 633-043 vedere tavola 1

| N°<br>RIF. | N°<br>DISEGNO | DENOMINAZIONE                     | QUANT. | N°<br>RIF. | N°<br>DISEGNO | DENOMINAZIONE                        | QUANT. |
|------------|---------------|-----------------------------------|--------|------------|---------------|--------------------------------------|--------|
| 1          | 634-021       | mozzo porta aghi                  | 1      | 28         | 605-432       | astino per infilatura                | 1      |
| 2          | 604-051       | griffa differenziale              | 1      | 29         | G.635-937     | supporto per bobina                  | 1      |
| 3          | 605-421       | spina                             | 1      | 30         | 605-980       | pomolo a vite                        | 5      |
| 4          | 634-1142      | placca ago                        | 1      | 31         | 605-144       | asta                                 | 2      |
| 5          | G.634-N-181   | piedino completo                  | 1      | 32         | 605-723       | anello conico                        | 2      |
| 6          | 005-D-7       | vite                              | 1      | 33         | 605-937       | supporto                             | 1      |
| 7          | 004-H-4       | vite                              | 1      | 34         | 605-143       | asta                                 | 1      |
| 8          | G.633-043     | gruppo movimento differenziale    | 1      | 35         | 001-G-12      | vite                                 | 1      |
| 9          | G.633-395     | tubetto lubrificazione            | 1      | 36         | 01141         | base                                 | 1      |
| 10         | 603-294       | squadretta                        | 1      | 37         | TS. 20 x 30   | vite da legno                        | 2      |
| 11         | 092-D-16      | cilindretto feltro                | 1      | 38         | 603-190       | vite fissa ago centrale              | 1      |
| 12         | 092-A-7       | stoppino feltro                   | 1      | 39         | 604-050       | griffa principale                    | 1      |
| 13         | 092-A-8       | stoppino feltro                   | 1      | 40         | G.603-380     | gruppo tensione anteriore            | 1      |
| 14         | G.634-N-441   | guida completa ad imbuto          | 1      | 41         | 039-E-20      | vite fissa carterino                 | 1      |
| 15         | 001-E-7       | vite fissa griffa differenziale   | 1      | 42         | 064-E-5       | rondella                             | 1      |
| 16         | 004-P-6       | vite fissa griffa principale      | 1      | 43         | 640-310       | carterino protezione fili crochet    | 1      |
| 17         | 001-C-5,5     | vite fissa tubetto lubrificazione | 1      | 44         | G.648-N-651   | supporto regolabile per guida        | 1      |
| 18         | 001-E-6       | vite                              | 1      | 45         | 652-968       | perno a vite                         | 1      |
| 19         | G.608-N-430   | dispositivo frenaggio nastro      | 1      | 46         | 270-975       | vite                                 | 2      |
| 20         | 635-405       | vite                              | 2      | 47         | 648-N-651     | supporto                             | 1      |
| 21         | 605-403       | spina per galletto                | 1      | 48         | 648-N-654     | supporto                             | 1      |
| 22         | PM.648-N-430  | sostegno                          | 1      | 49         | 603-185       | spina per molla                      | 1      |
| 23         | 605-458       | dado con aletta                   | 1      | 50         | 603-194       | molla                                | 1      |
| 24         | G.605-420     | dispositivo passa tubetto         | 1      | 51         | 604-186       | spina                                | 1      |
| 25         | PM.605-423    | morsetto e spina                  | 1      | A          | 634-N-182     | corpo del piedino                    | 1      |
| 26         | 605-425       | pomolo a vite                     | 1      | B          | 634-N-183     | slitta laterale                      | 2      |
| 27         | 605-424       | morsetto                          | 1      |            |               |                                      |        |
|            |               |                                   |        |            |               | A richiesta solva ago mobile Tav. 84 |        |



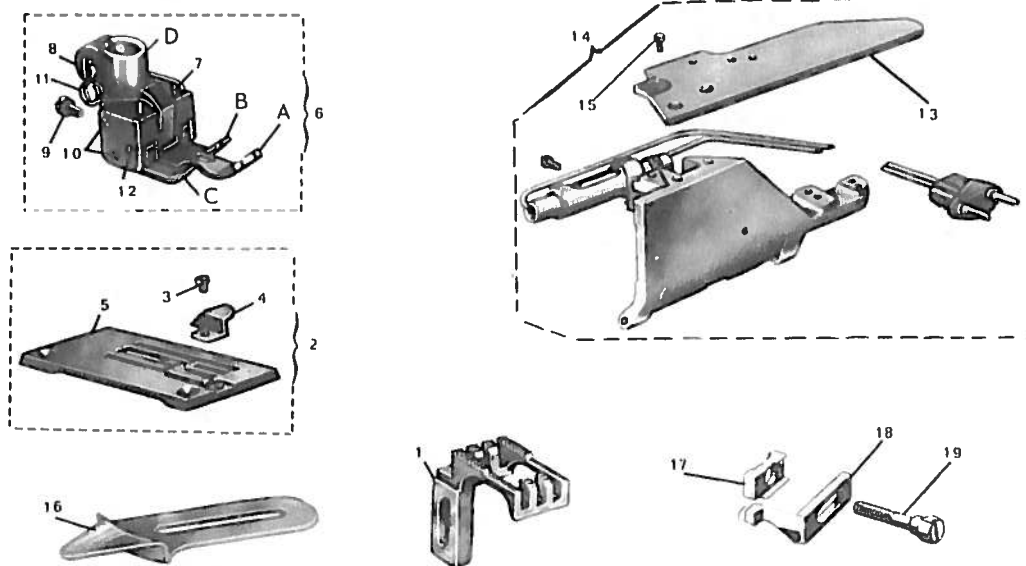

Per i particolari componenti il carter illuminato vedere Tav. 73

| N°<br>RIF. | N°<br>DISEGNO  | DENOMINAZIONE         | QUANT. | N°<br>RIF. | N°<br>DISEGNO | DENOMINAZIONE                | QUANT. |
|------------|----------------|-----------------------|--------|------------|---------------|------------------------------|--------|
| 1          | 638-BORS-050   | griffa principale     | 1      | 13         | PM 638BORS224 | piastra di copertura         | 1      |
| 2          | G.638-BORS-114 | placca ago per orlare | 1      | 14         | G.638-BORS224 | carter anteriore completo    | 1      |
| 3          | 608-1192       | vite                  | 1      | 15         | 032-N-8       | vite fisso piastra copertura | 1      |
| 4          | 638-BORS-112   | guida                 | 1      | 16         | 638-BORS-413  | guida del materiale          | 1      |
| 5          | PM.638BORS114  | placca ago            | 1      | 17         | 632-110       | blocchetto                   | 1      |
| 6          | G.638-BORS-181 | piadino completo      | 1      | 18         | 638-109       | salva ago                    | 1      |
| 7          | 603-185        | spina                 | 2      | 19         | 632-277       | vite fisso salva ago         | 1      |
| 8          | 005-D-7        | vite                  | 1      | A          | 638-BORS-184  | slitta centrale              | 1      |
| 9          | 004-H-4        | vite                  | 1      | B          | 638-BORS-187  | slitta laterale              | 1      |
| 10         | 603-186        | spina                 | 2      | C          | 638-BORS-183  | slitta laterale              | 1      |
| 11         | 603-194        | molla                 | 1      | D          | 603-1821      | morsetto                     | 1      |
| 12         | 603-1191       | spina                 | 1      |            |               |                              |        |

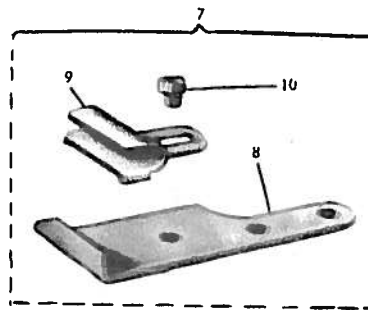
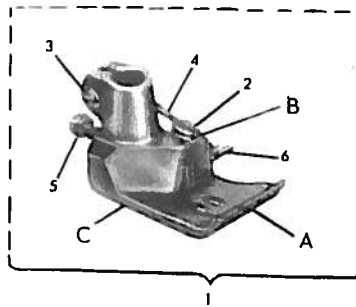

| N°<br>RIF. | N°<br>DISEGNO | DENOMINAZIONE       | QUANT. | N°<br>RIF. | N°<br>DISEGNO | DENOMINAZIONE   | QUANT. |
|------------|---------------|---------------------|--------|------------|---------------|---|--------|
| 1          | G.608.C.1810  | piedino completo    | 1      | 8          | 608.C.4130    | piastrina   | 1      |
| 2          | 602-187       | vite per snodo      | 1      | 9          | PM 608.C.4080 | guida materiale   | 1      |
| 3          | 005.D.7       | vite                | 1      | 10         | 608.C.9750    | vite fissa guida  | 1      |
| 4          | 602.194       | molla               | 1      | A          | 608.C.1840    | slitta  | 1      |
| 5          | 001.B.1       | vite per molla      | 1      | B          | 605.1856      | snodo   | 1      |
| 6          | 605.1866      | spina               | 1      | C          | 608.C.1820    | corpo del piedino                                       | 1      |
| 7          | G.608.C.4130  | guida del materiale | 1      |            |               |   |        |
|            |               |                     |        |            |               | A richiesta 608-413 S Tav 83<br>salvo ago mobile tav 84 |        |

COPERTURA SUPERIORE

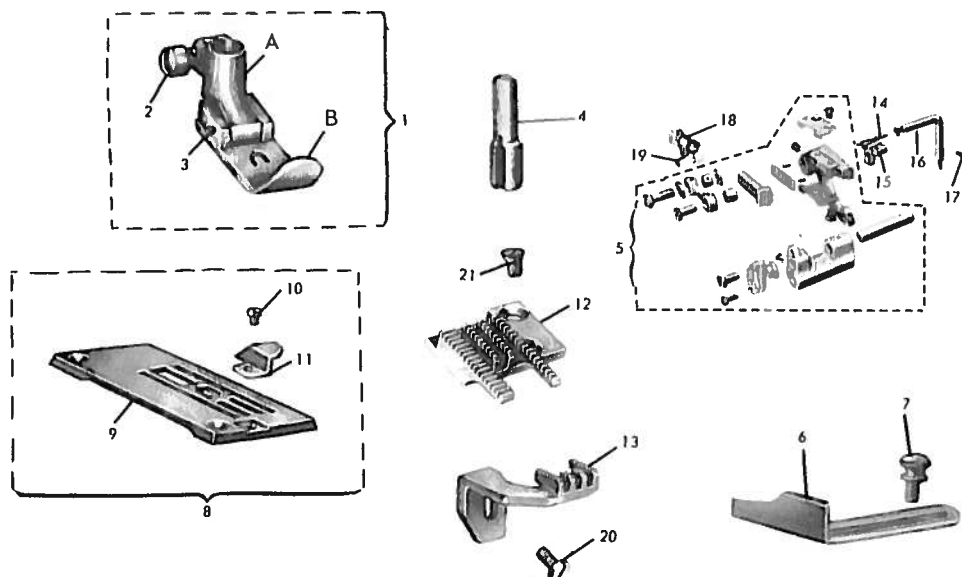

Per i particolari componenti il movimento di copertura superiore vedere Tav. 13

Per i particolari che compongono il gruppo G. 633-043 vedere tavola 1

26

| N°<br>RIF. | N°<br>DISEGNO    | DENOMINAZIONE                  | QUANT. | N°<br>RIF. | N°<br>DISEGNO | DENOMINAZIONE   | QUANT. |
|------------|------------------|--------------------------------|--------|------------|---------------|---|--------|
| 1          | G. 608-D-1812    | piadino completo               | 1      | 13         | 638 H 051     | griffa differenziale  | 1      |
| 2          | 005-D-7          | vite per piedino               | 1      | 14         | 092-D-6       | cilindretto feltro  | 1      |
| 3          | 608-186          | spina                          | 1      | 15         | 603-294       | squadretta porta griffa                                       | 1      |
| 4          | 632-021          | mozzo porta aghi               | 1      | 16         | G.633-395     | tubetto lubrificazione  | 1      |
| 5          | G.633-043        | gruppo movimento differenziale | 1      | 17         | 001-C-5,5     | vite fissa tubetto lubrificazione                             | 1      |
| 6          | 608-D-4132       | guida del materiale            | 1      | 18         | 092-A-7       | stoppino feltro   | 1      |
| 7          | 608-405          | pomolo filettato               | 2      | 19         | 092-A-8       | stoppino feltro   | 1      |
| 8          | G. 638-D-114 / 2 | placca ago completo            | 1      | 20         | 001-E-7       | vite fissa griffa   | 1      |
| 9          | 638-D-114 / 2    | placca ago                     | 1      | 21         | 004-P-6       | vite fissa griffa   | 1      |
| 10         | 608-1192         | vite                           | 1      |            |               |   |        |
| 11         | 638-118          | squadretta di guida            | 1      |            |               |   |        |
| 12         | 638-D-050        | griffa principale              | 1      |            |               | A richiesta: salva ago mobile Tav. 84<br>G.608-D-1819 Tav. 84 |        |

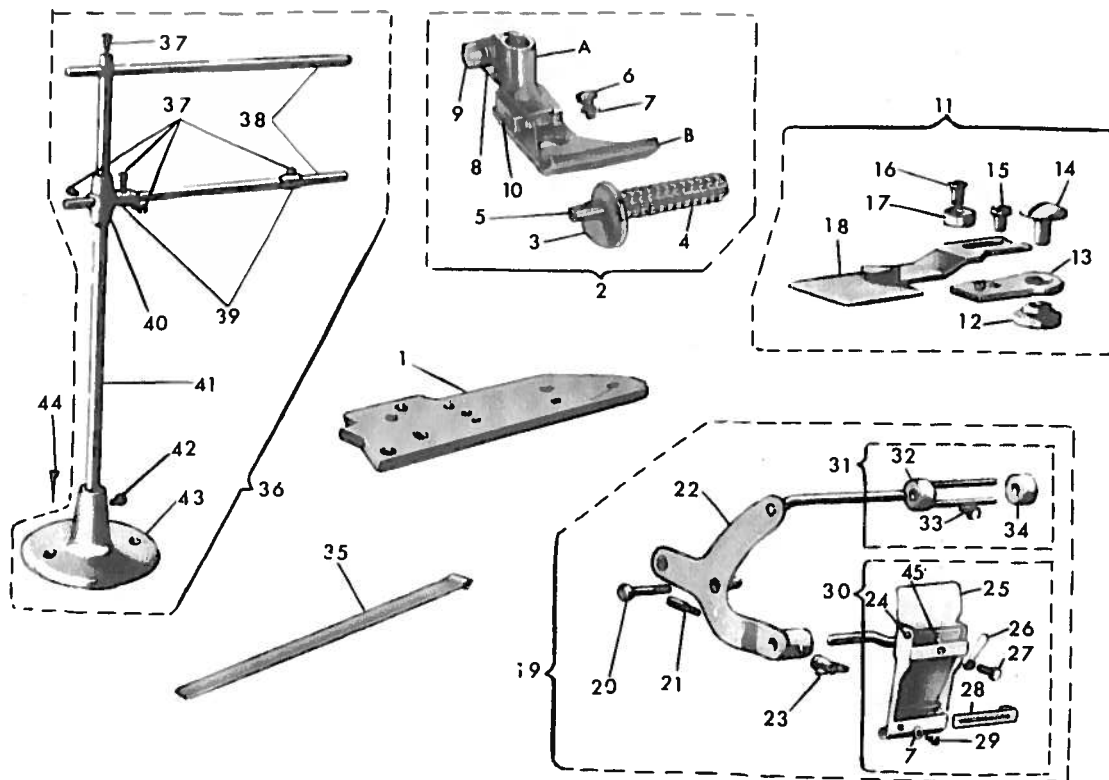

| N°<br>RIF. | N°<br>DISEGNO | DENOMINAZIONE              | QUANT. | N°<br>RIF. | N°<br>DISEGNO | DENOMINAZIONE                 | QUANT. |
|------------|---------------|----------------------------|--------|------------|---------------|-------------------------------|--------|
| 1          | 635.224       | piastro di copertura       | 1      | 25         | PM 635.433    | corpo della guida             | 1      |
| 2          | G 608.1814    | piedino con rullo regolato | 1      | 26         | 635.439       | vite a leva                   | 1      |
| 3          | 605.1834      | guida                      | 1      | 27         | 605.436       | pomolo a vite                 | 1      |
| 4          | 605.1974      | rullino                    | 1      | 28         | 605.437       | corsoio                       | 1      |
| 5          | 605.1994      | spina                      | 1      | 29         | 004-G-3       | vite                          | 1      |
| 6          | 605.1873      | vite                       | 1      | 30         | G 635.441     | dispositivo frenaggi elastico | 1      |
| 7          | 063-C-3       | rondella                   | 2      | 31         | G 605.423     | morsetto completo             | 1      |
| 8          | 605.1943      | molla                      | 1      | 32         | PM 605.423    | morsetto                      | 1      |
| 9          | 010-G-14      | vite                       | 1      | 33         | 605.425       | pomolo                        | 1      |
| 10         | 608.186       | spina                      | 2      | 34         | 605.424       | morsetto                      | 1      |
| 11         | G 605.4136    | guida del materiale        | 1      | 35         | 605.432       | piattina di infilatura        | 1      |
| 12         | 605.406       | rondella distanziale       | 1      | 36         | G 635.937     | supporto di bobina elastica   | 1      |
| 13         | PM 605.407    | supporto cavi spina        | 1      | 37         | 605.980       | pomolo zigrinato              | 1      |
| 14         | 603.405       | vite                       | 1      | 38         | 605.144       | asta                          | 5      |
| 15         | 005-L-5       | vite                       | 1      | 39         | 605.723       | anello conico                 | 2      |
| 16         | 032-F-6,5     | rondella eccentrica        | 1      | 40         | 605.937       | supporto                      | 1      |
| 17         | 605.412       | rondella eccentrica        | 1      | 41         | 605.443       | asta                          | 1      |
| 18         | PM 605.4116   | guida                      | 1      | 42         | 01141         | base                          | 1      |
| 19         | G 635.419 1   | dispositivo di frenaggio   | 1      | 43         | 001-G-12      | vite                          | 1      |
| 20         | 635.405       | vite                       | 2      | 44         | TS 20 x 30    | vite                          | 2      |
| 21         | 605.403       | vite del galletto          | 1      | 45         | PM 605.434    | piastra                       | 1      |
| 22         | PM 638.430    | supporto                   | 1      | A          | 605.182       | morsetto                      | 1      |
| 23         | 605.458       | galletto                   | 1      | B          | 605.1844      | slitta                        | 1      |
| 24         | 605.435       | spino                      | 1      |            |               |                               |        |

A richiesta: G. 608.4133 Tav. 83  
G. 638.419 1 " 83  
salva ago mobile tav. 84

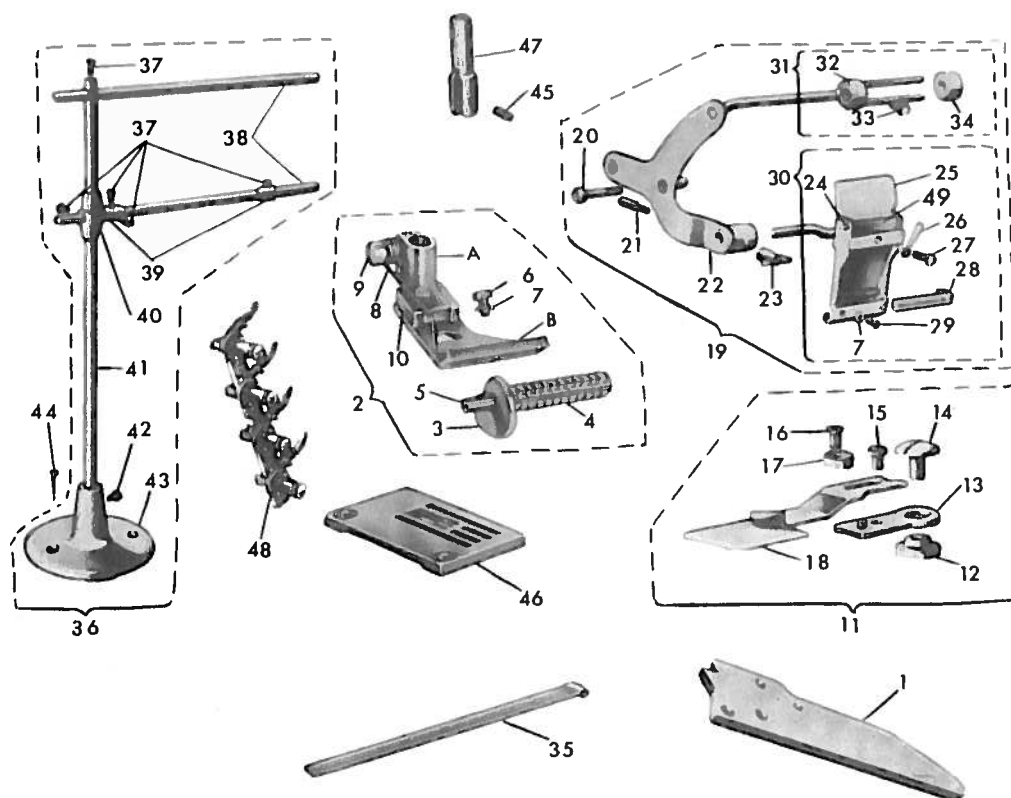

| N° RIF. | DISEGNO     | DENOMINAZIONE            | QUANT. | N° RIF. | DISEGNO     | DENOMINAZIONE  | QUANT. |
|---------|-------------|--------------------------|--------|---------|-------------|--|--------|
| 1       | 635-224     | piastra di copertura     | 1      | 27      | 605-436     | pomolo a vite  | 1      |
| 2       | G.608-1814  | piedino ruota regolabile | 1      | 28      | 605-437     | corsolo  | 1      |
| 3       | 605-1834    | guida                    | 1      | 29      | 004-G-3     | vite   | 1      |
| 4       | 605-1974    | rullino                  | 1      | 30      | G 635-441   | dispositivo frenaggio elastico largo mm.40   | 1      |
| 5       | 605-1994    | spina                    | 1      | 31      | G 605-423   | morsetto completo  | 1      |
| 6       | 605-1873    | vite                     | 1      | 32      | PM 605-423  | morsello   | 1      |
| 7       | 063-C-3     | rondella                 | 2      | 33      | 605-425     | pomolo   | 1      |
| 8       | 605-1943    | molla                    | 2      | 34      | 605-424     | morsello   | 1      |
| 9       | 010-G-14    | vite                     | 1      | 35      | 605-432     | piastrella   | 1      |
| 10      | 608-186     | spina                    | 2      | 36      | G 635-937   | supporto per bobina elastica   | 1      |
| 11      | G.605-4136  | guida del materiale      | 1      | 37      | 605-980     | pomolo zigrinato   | 5      |
| 12      | 605-406     | rondella distanziale     | 1      | 38      | 605-144     | asta   | 2      |
| 13      | PM 605-407  | supporto con spina       | 1      | 39      | 605-723     | anello   | 2      |
| 14      | 603-405     | vite                     | 1      | 40      | 605-937     | supporto   | 1      |
| 15      | 005-L-5     | vite                     | 1      | 41      | 605-143     | asta   | 1      |
| 16      | 032-F-6,5   | vite                     | 1      | 42      | 01141       | bases  | 1      |
| 17      | 605-412     | rondella eccentrica      | 1      | 43      | 001-G-12    | vite   | 2      |
| 18      | PM.605-4116 | guida                    | 1      | 44      | TS 20 x 30  | vite da legno  | 1      |
| 19      | C.635-419   | dispositivo di frenaggio | 1      | 45      | 603-190     | vite fisso ago centrale  | 1      |
| 20      | 635-405     | vite                     | 2      | 46      | 638-F-114 2 | placca ago   | 1      |
| 21      | 605-403     | vite del galletto        | 1      | 47      | 633-021     | mozzo porta aghi   | 1      |
| 22      | PM.635-430  | supporto                 | 1      | 48      | G 603-380   | gruppo anteriore delle tensioni  | 1      |
| 23      | 605-458     | galletto                 | 1      | 49      | PM 605-434  | piastra  | 1      |
| 24      | 605-435     | spina                    | 1      | A       | 605-182     | morsotto   | 1      |
| 25      | PM.635-433  | corpo della guida        | 1      | B       | 608-1844    | sfilzo   | 1      |
| 26      | 635-439     | vite a leva              | 1      |         |             |  |        |
|         |             |                          |        |         |             | A richiesta salvo ago mobile Tav. 84<br>G 638-419      1      83<br>G 608-4133                  83 |        |

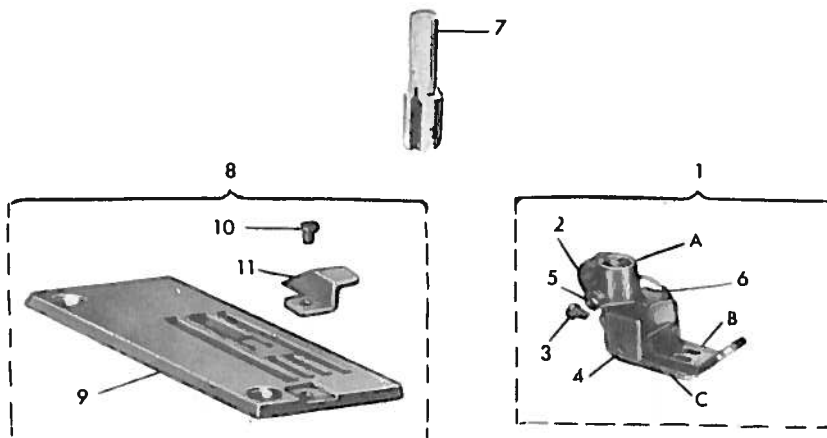

| N°<br>RIF.  | N°<br>DISEGNO | DENOMINAZIONE     | QUANT. | N°<br>RIF. | N°<br>DISEGNO | DENOMINAZIONE       | QUANT. |
|---|---------------|-------------------|--------|------------|---------------|---------------------|--------|
| 1   | G 638-G.181   | pie'dino completo | 1      | 8          | G.638-G.114 2 | placca ago completa | 1      |
| 2   | 005-D.7       | vite              | 1      | 9          | 638-G.114 2   | placca ago          | 1      |
| 3   | 004-H.4       | vite per molla    | 1      | 10         | 608-1192      | vite                | 1      |
| 4   | 603-186       | spina             | 1      | 11         | 638-G.118     | squadretta          | 1      |
| 5   | 603-194       | molla             | 1      | A          | 638-G.182     | corpo' del pie'dino | 1      |
| 6   | 603-185       | spina             | 2      | B          | 608-G.1835    | slitta destra       | 1      |
| 7   | 632-021       | mozzo porta aghi  | 1      | C          | 608-G.1845    | slitta sinistra     | 1      |
| A richiesta G 638-G.114 3 Tav. 84<br>solvo ago mobile Tav. 84 |               |                   |        |            |               |                     |        |



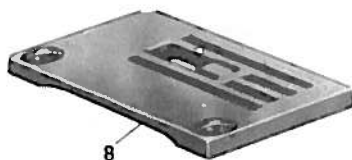
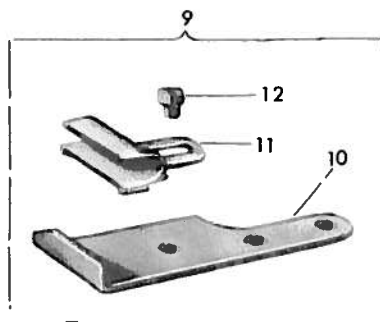
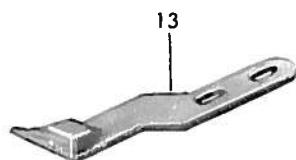
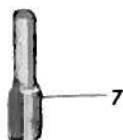
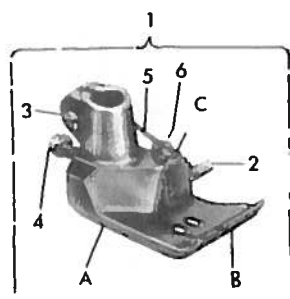

| N°<br>RIF.                          | N°<br>DISEGNO | DENOMINAZIONE    | QUANT. | N°<br>RIF. | N°<br>DISEGNO | DENOMINAZIONE                         | QUANT. |
|-------------------------------------|---------------|------------------|--------|------------|---------------|---------------------------------------|--------|
| 1                                   | G.608-GC-1818 | piecino completo | 1      | 9          | G.608-C-4130  | guida materiale completo              | 1      |
| 2                                   | 605-1866      | spina            | 1      | 10         | 608-C-4130    | guida                                 | 1      |
| 3                                   | 005-D-7       | vite             | 1      | 11         | PM.608-C-4080 | guida del materiale                   | 1      |
| 4                                   | 001-B-4       | vite             | 1      | 12         | 608-C-9750    | vite                                  | 1      |
| 5                                   | 602-194       | molla            | 1      | 13         | 608-413 S     | guida del mater con pied G 608-D 1812 | 1      |
| 6                                   | 602-187       | vite per snodo   | 1      | A          | 608-GC-1828   | corpo del piecino                     | 1      |
| 7                                   | 632-021       | mozzo porta aghi | 1      | B          | 608-GC-1848   | slitta del piecino                    | 1      |
| 8                                   | 638-GC-114 2  | placca ago       | 1      | C          | 605-1856      | snodo                                 | 1      |
| A richiesto salva ago mobile Tav 84 |               |                  |        |            |               |                                       |        |

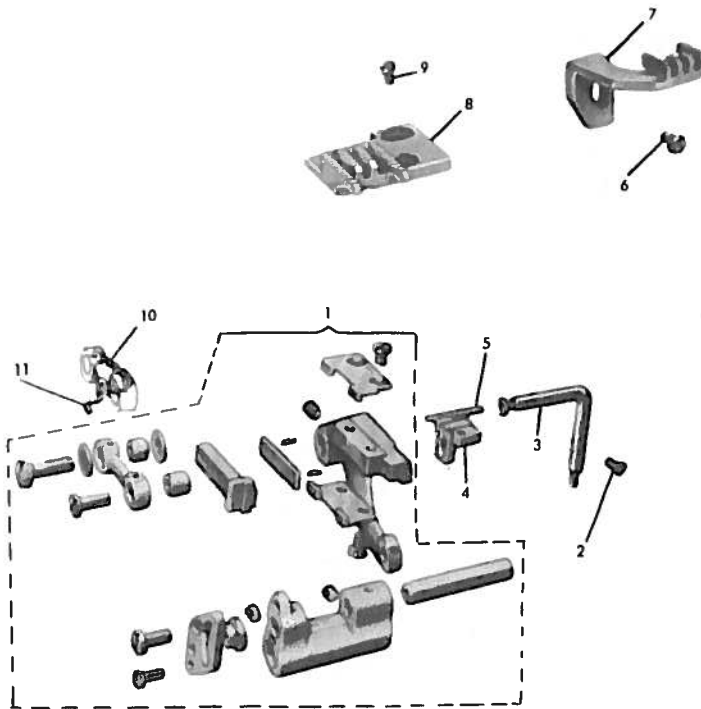

Per trasformare una macchina B.63.8/H in B.63.8 HB vedere tavola 73  
Per i particolari che compongono il gruppo G.633-043 vedere Tav. 1

| N°<br>RIF.   | N°<br>DISEGNO | DENOMINAZIONE                  | QUANT. | N°<br>RIF. | N°<br>DISEGNO | DENOMINAZIONE        | QUANT. |
|--|---------------|--------------------------------|--------|------------|---------------|----------------------|--------|
| 1  | G.633-043     | gruppo movimento differenziale | 1      | 7          | 638-H-051     | griffa differenziale | 1      |
| 2  | 001-C-5,5     | vite fisso tubetto             | 1      | 8          | 638-H-050     | griffa principale    | 1      |
| 3  | G.633-395     | tubetto lubrificazione         | 1      | 9          | 004-P-6       | vite fisso griffa    | 2      |
| 4  | 603-294       | squadretta porta griffa        | 1      | 10         | 092-A-7       | stoppino feltro      | 1      |
| 5  | 092-D-6       | cilindretto feltro             | 1      | 11         | 092-A-8       | stoppino feltro      | 1      |
| 6  | 001-E-7       | vite                           | 1      |            |               |                      |        |
| A richiesta: salva ago mobile Tav. 84<br>G 638-OR-114/2 " 83 |               |                                |        |            |               |                      |        |

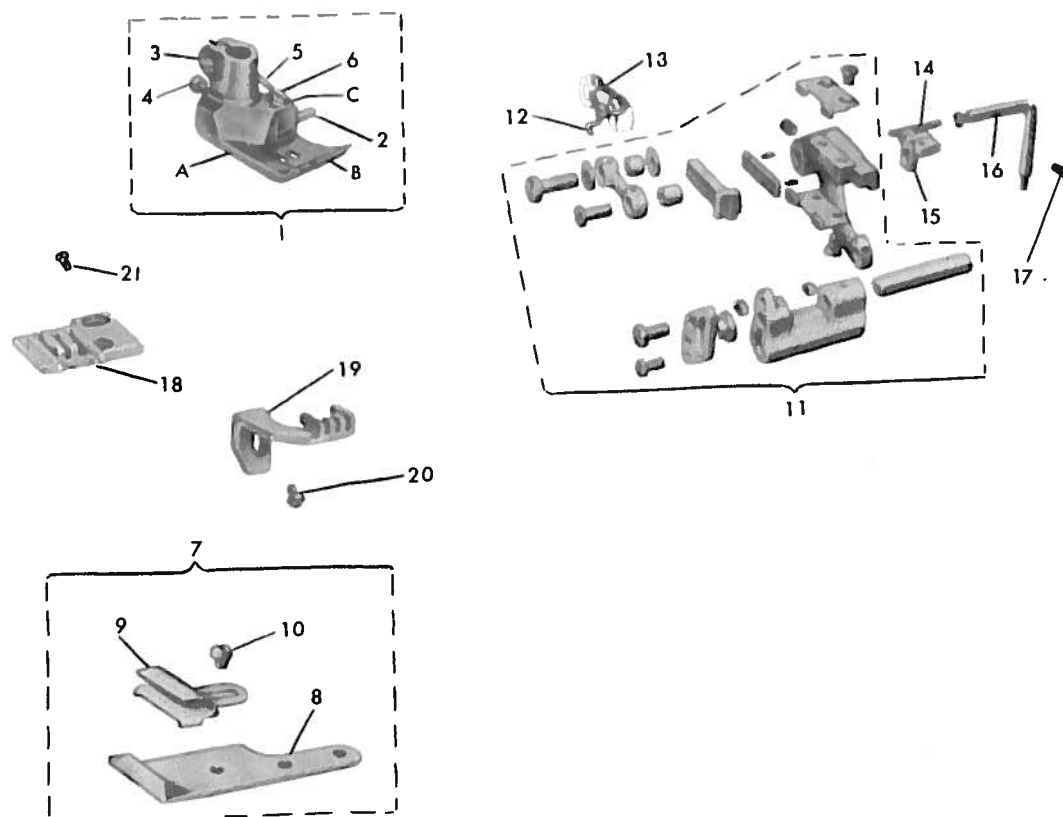

Per i particolari che compongono il gruppo G. 633-043 vedere tavola 1

| N°<br>RIF.   | N°<br>DISEGNO | DENOMINAZIONE                | QUANT. | N°<br>RIF. | N°<br>DISEGNO | DENOMINAZIONE           | QUANT. |
|--|---------------|------------------------------|--------|------------|---------------|-------------------------|--------|
| 1  | G.608-C.1810  | piedino completo             | 1      | 13         | 092-A-7       | stoppino feltro         | 1      |
| 2  | 605-1866      | spina                        | 1      | 14         | 092-D-6       | cilindretto feltro      | 1      |
| 3  | 005-D-7       | vite                         | 1      | 15         | 603-294       | squadietta porta griffa | 1      |
| 4  | 001-B-4       | vite per molla               | 1      | 16         | G.633-395     | tubetto lubrificazione  | 1      |
| 5  | 602-194       | molla                        | 1      | 17         | 001-C-5,5     | vite                    | 1      |
| 6  | 602-187       | vite per snodo               | 1      | 18         | 638-H-050     | griffa principale       | 1      |
| 7  | G.608-MC-413  | guida completa del materiale | 1      | 19         | 638-H-051     | griffa differenziale    | 1      |
| 8  | 608-MC-413    | guida                        | 1      | 20         | 001-E-7       | vite fissa griffa       | 1      |
| 9  | PM 608-C.4080 | guida del materiale          | 1      | 21         | 004-P-6       | vite                    | 1      |
| 10   | 608-C.9750    | vite                         | 1      | A          | 608-C.1820    | corpo del piedino       | 1      |
| 11   | G.633-043     | differenziale completo       | 1      | B          | 608-C.1840    | slitta                  | 1      |
| 12   | 092-A-8       | stoppino feltro              | 1      | C          | 605 1856      | snodo                   | 1      |
| A richiesta, salvo ago mobile Tav 84<br>608-413 S Tav 83 |               |                              |        |            |               |                         |        |

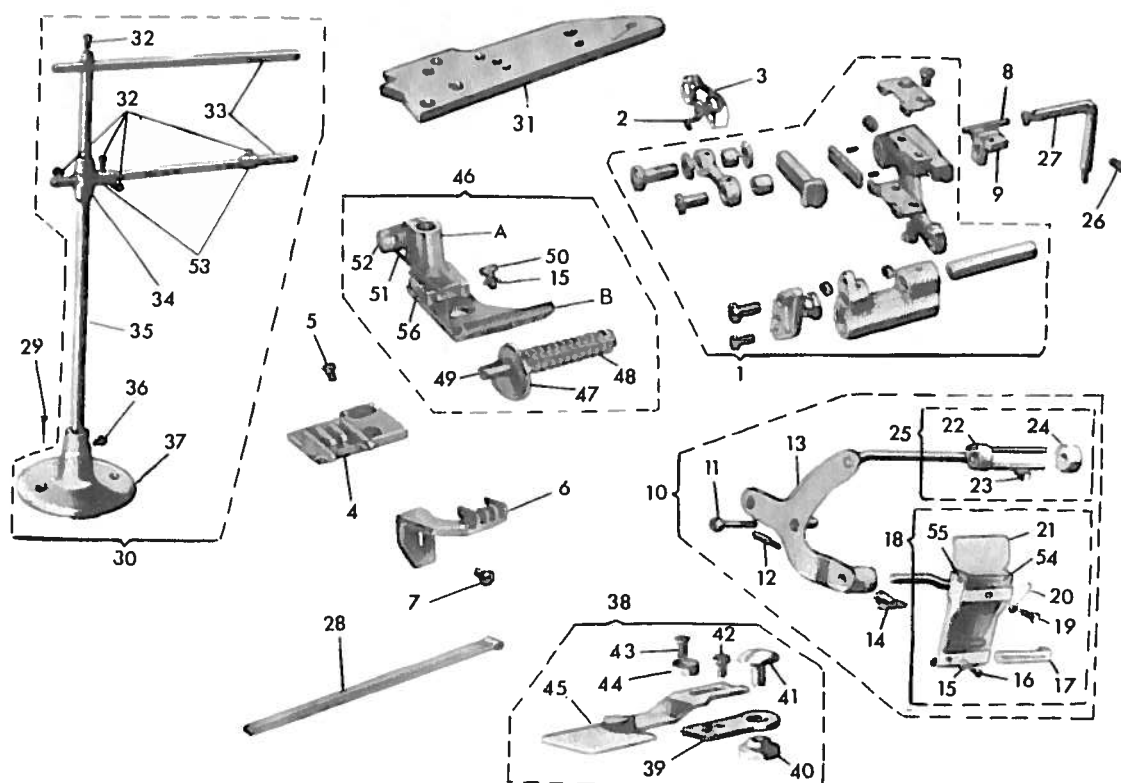

Per i particolari che compongono il gruppo G. 633-043 vedere tavola 1

| N°<br>RIF. | N°<br>DISEGNO | DENOMINAZIONE                      | QUANT. | N°<br>RIF. | N°<br>DISEGNO | DENOMINAZIONE                        | QUANT. |
|------------|---------------|------------------------------------|--------|------------|---------------|--------------------------------------|--------|
| 1          | G 633-043     | gruppo movimento griffa            | 1      | 32         | 605-980       | vite                                 | 8      |
| 2          | 092-A-8       | stoppino feltro                    | 1      | 33         | 605-144       | spina                                | 2      |
| 3          | 092-A-7       | stoppino feltro                    | 1      | 34         | 605-937       | supporto                             | 1      |
| 4          | 638-H-050     | griffa principale                  | 1      | 35         | 605-143       | asta                                 | 8      |
| 5          | 004-P-6       | vite fisso griffa                  | 2      | 36         | 004-G-12      | vite                                 | 1      |
| 6          | 638-H-051     | griffa differenziale               | 1      | 37         | 01141         | base                                 | 1      |
| 7          | 001-E-7       | vite fissa griffa differenziale    | 1      | 38         | G 605-4136    | guida completo                       | 1      |
| 8          | 092-D-6       | cilindretto feltro                 | 1      | 39         | PM 605-407    | supporto con spina                   | 1      |
| 9          | 603-294       | squadretta porta griffa            | 1      | 40         | 605-406       | rondello distanziale                 | 1      |
| 10         | G 635-419 1   | dispositivo frenaggio              | 1      | 41         | 603-405       | vite                                 | 1      |
| 11         | 635-405       | vite                               | 2      | 42         | 005-L-5       | vite                                 | 1      |
| 12         | 605-403       | spina per galletto                 | 1      | 43         | 032-F-6,5     | vite                                 | 1      |
| 13         | PM.635-430    | sostegno                           | 1      | 44         | 605-412       | rondella eccentrica                  | 1      |
| 14         | 605-458       | dado a galletto                    | 1      | 45         | PM 605-4116   | guida                                | 1      |
| 15         | 063-C-3       | rondello                           | 2      | 46         | G 608-1814    | pedino con rullo regolabile          | 1      |
| 16         | 004-G-3       | vite                               | 1      | 47         | 605-1834      | guida                                | 1      |
| 17         | 605-437       | carsoio                            | 1      | 48         | 605-1974      | rullino                              | 1      |
| 18         | G 635-441     | dispositivo frenaggio elastico     | 1      | 49         | 605-1994      | spina                                | 1      |
| 19         | 605-436       | pomolo a vite                      | 1      | 50         | 605-1873      | vite                                 | 1      |
| 20         | 635-439       | leva                               | 1      | 51         | 605-1943      | molla                                | 1      |
| 21         | PM 635-433    | corpo dispositivo frenaggio        | 1      | 52         | 010-G-14      | vite                                 | 1      |
| 22         | PM 605-423    | morsetto                           | 1      | 53         | 605-723       | anello conico                        | 1      |
| 23         | 605-425       | pomolo                             | 2      | 54         | PM.605-434    | piastro                              | 2      |
| 24         | 605-424       | morsetto                           | 1      | 55         | 605-435       | spina                                | 1      |
| 25         | G 605-423     | morsetto completo                  | 1      | 56         | 608-186       | spina                                | 1      |
| 26         | 001-C-5,5     | vite passa tubetto                 | 1      | A          | 605-182       | morsetto                             | 2      |
| 27         | G 633-395     | tubetto cacci slitta differenziale | 1      | B          | 608-1844      | slitta                               | 1      |
| 28         | 605-432       | piattina per infilare              | 1      |            |               |                                      | 1      |
| 29         | TS 20 x 30    | vite a legno                       | 2      |            |               |                                      |        |
| 30         | G 605-937     | supporto per bobina elastica       | 1      |            |               |                                      |        |
| 31         | 635-224       | piastro di copertura               | 1      |            |               |                                      |        |
|            |               |                                    |        |            |               | A richiesta salva ago mobile Tav. 84 |        |
|            |               |                                    |        |            |               | G 608-4133 Tav. 83                   |        |
|            |               |                                    |        |            |               | G 638-419/1 Tav. 83                  |        |

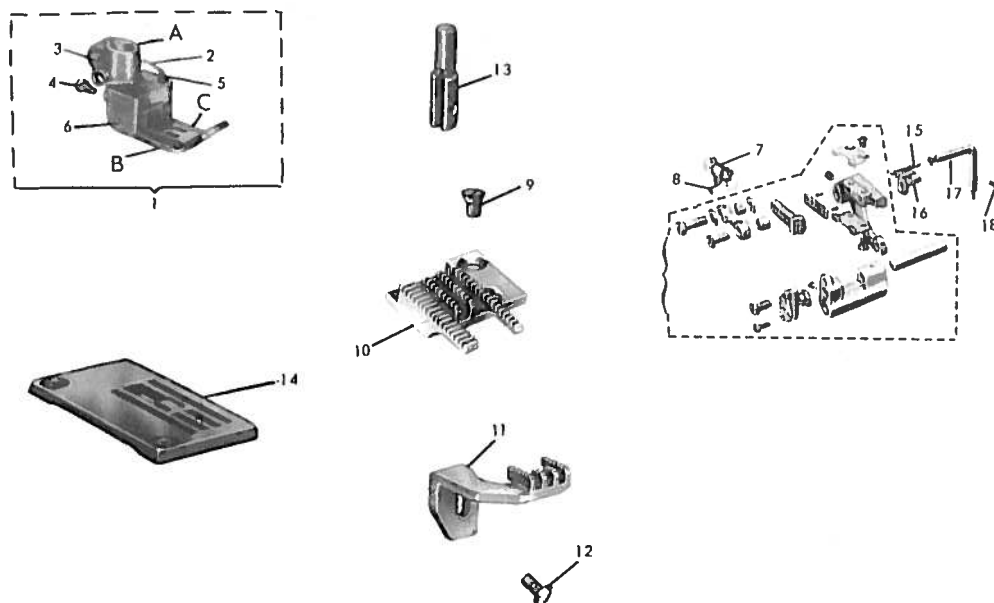

Per i particolari che compongono il gruppo G. 633-043 vedere tavola I

| N°<br>RIF.                           | N°<br>DISEGNO | DENOMINAZIONE        | QUANT. | N°<br>RIF. | N°<br>DISEGNO | DENOMINAZIONE                  | QUANT. |
|--------------------------------------|---------------|----------------------|--------|------------|---------------|--------------------------------|--------|
| 1                                    | G.638-G 181   | pie'dino completo    | 1      | 12         | 001-E-7       | vite                           | 1      |
| 2                                    | 603-194       | molla                | 1      | 13         | 632-021       | mozzo porta aghi               | 1      |
| 3                                    | 005-D-7       | vite                 | 1      | 14         | 638-GC.114 2  | piacca ago                     | 1      |
| 4                                    | 004-H-4       | vite per molla       | 1      | 15         | 092-D-6       | cilindretto feltro             | 1      |
| 5                                    | 603-185       | spina per molla      | 2      | 16         | 603-294       | squadretta porta griffo        | 1      |
| 6                                    | 603-186       | spina                | 1      | 17         | G.633-395     | tubetto lubrificazione         | 1      |
| 7                                    | 092-A-7       | stoppino feltro      | 1      | 18         | 001-C-5,5     | vite fissa tubetto             | 1      |
| 8                                    | 092-A-8       | stoppino feltro      | 1      | 19         | G.633-043     | gruppo movimento differenziale | 1      |
| 9                                    | 004-P-6       | vite                 | 2      | A          | 638-G-182     | corpo del piedino              | 1      |
| 10                                   | 638-H-050     | griffo principale    | 1      | B          | 608-G-1845    | slitta sinistra                | 1      |
| 11                                   | 638-H-051     | griffo differenziale | 1      | C          | 608-G-1835    | slitta destra                  | 1      |
| A richiesta salva ago mobile Tav. 84 |               |                      |        |            |               |                                |        |

35

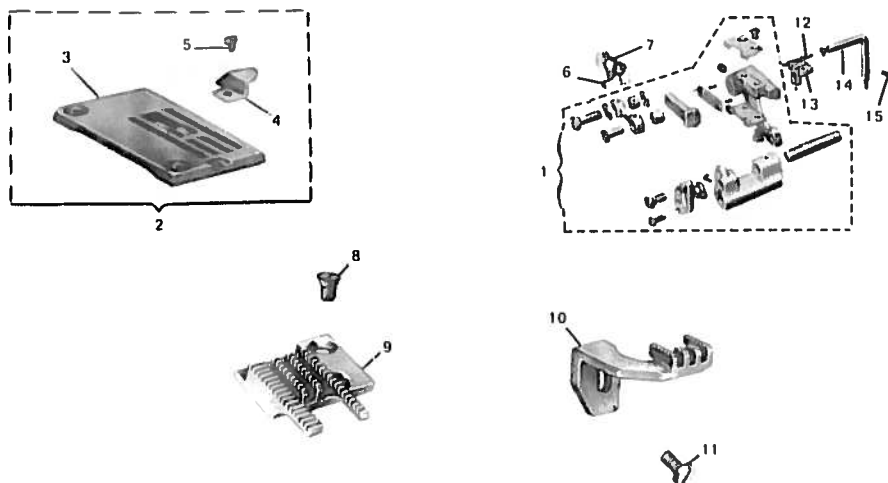

Per trasformare una macchina B.63.8/HOR in B.63.8/HBOR vedere tavolo 73  
Per i particolari che compongono il gruppo G. 633-043 vedere tavola 1

| N°<br>RIF.   | N°<br>DISEGNO  | DENOMINAZIONE                  | QUANT. | N°<br>RIF. | N°<br>DISEGNO | DENOMINAZIONE                               | QUANT. |
|--|----------------|--------------------------------|--------|------------|---------------|---|--------|
| 1  | G.633-043      | gruppo movimento differenziale | 1      | 8          | 004-P-6       | vite fissa griffa                           | 2      |
| 2  | G.638-OR-114/2 | placca ago completa            | 1      | 9          | 638-H-050     | griffa principale                           | 1      |
| 3  | 638-OR-114/2   | placca                         | 1      | 10         | 638-H-051     | griffa differenziale                        | 1      |
| 4  | 638-118        | guida                          | 1      | 11         | 001-E-7       | vite fissa griffa differenziale             | 1      |
| 5  | 608-1192       | vite                           | 1      | 12         | 092-D-6       | cilindretto feltro                          | 1      |
| 6  | 092-A-8        | stoppino feltro                | 1      | 13         | 603-294       | squadretta porta griffa                     | 1      |
| 7  | 092-A-7        | stoppino feltro                | 1      | 14         | G.633-395     | tubetto lubrificazione slitta differenziale | 1      |
|  |                |                                |        | 15         | 001-C-5,5     | vite fissa telaio                           | 1      |
| A richiesta: salva ago mobile Tav 84<br>G.608-1817 Tav. 84 |                |                                |        |            |               |   |        |

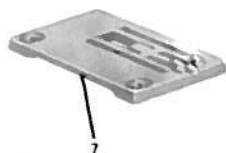
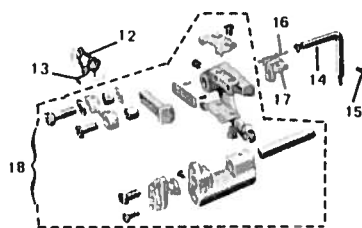
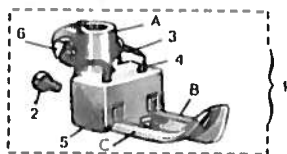

Per i particolari che compongono il gruppo G. 633-043 vedere tavola 1

| N°<br>RIF. | N°<br>DISEGNO | DENOMINAZIONE        | QUANT. | N°<br>RIF. | N°<br>DISEGNO | DENOMINAZIONE                            | QUANT. |
|------------|---------------|----------------------|--------|------------|---------------|--|--------|
| 1          | G.608-1811    | predino completo     | 1      | 12         | 092-A-7       | stoppino feltro                          | 1      |
| 2          | 004-H-4       | vite                 | 1      | 13         | 092-A-8       | stoppino feltro                          | 1      |
| 3          | 603-194       | molla                | 1      | 14         | G.633-395     | tubetto lubrificazione slitta differenz. | 1      |
| 4          | 603-185       | spina per molla      | 2      | 15         | 001-C-5,5     | vite fissa tubetto                       | 1      |
| 5          | 608-1861      | spina                | 1      | 16         | 092-D-6       | cilindretto feltro                       | 1      |
| 6          | 005-D-7       | vite                 | 1      | 17         | 603-294       | squadretta porta griffa                  | 1      |
| 7          | G.638-HR-114  | placca ago           | 1      | 18         | G.633-043     | gruppo movimento differenziale           | 1      |
| 8          | 004-P-6       | vite fissa griffa    | 1      | A          | 608-1821      | corpo del predino                        | 1      |
| 9          | 638-H-050     | griffa principale    | 1      | B          | 608-1831      | slitta destra                            | 1      |
| 10         | 638-HR-051    | griffa differenziale | 1      | C          | 608-1841      | slitta sinistra                          | 1      |
| 11         | 001-E-7       | vite fissa griffa    | 1      |            |               |  |        |
|            |               |                      |        |            |               | A richiesta: salva ago mobile Tav. 84    |        |



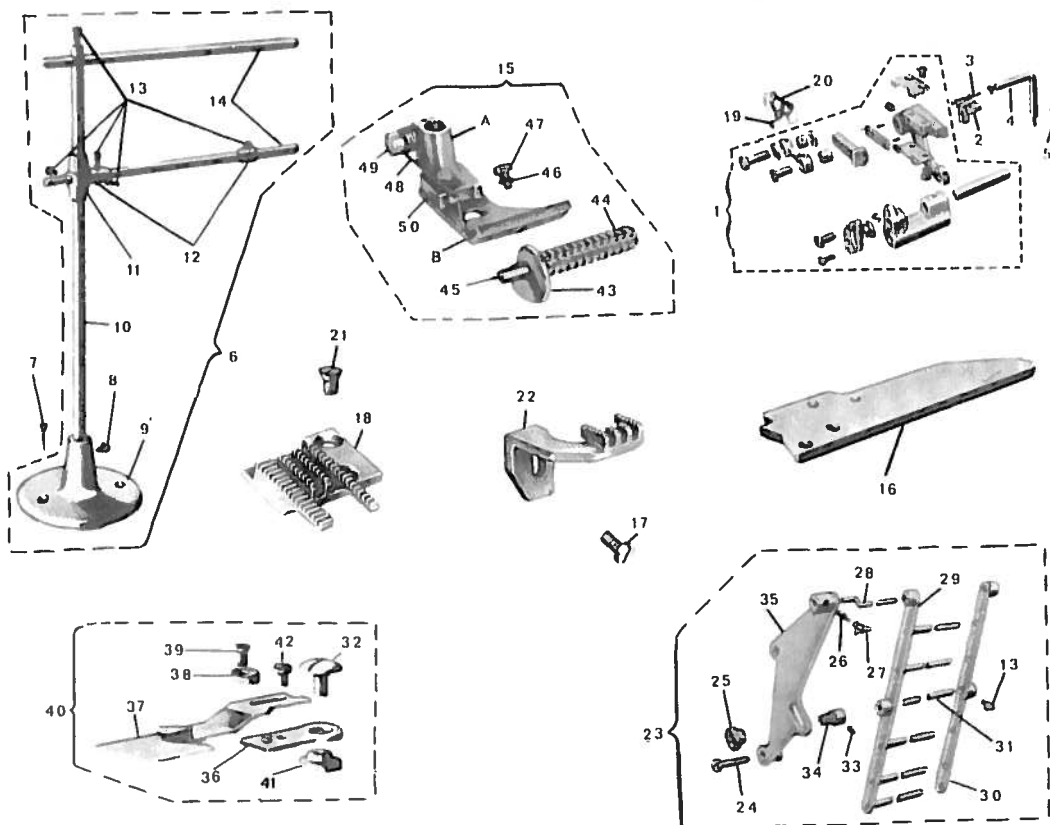

Per i particolari che compongono il gruppo G. 633-043 vedere tavola I

| N°<br>RIF.                           | N°<br>DISEGNO   | DENOMINAZIONE                               | QUANT. | N°<br>RIF. | N°<br>DISEGNO  | DENOMINAZIONE        | QUANT. |
|--------------------------------------|-----------------|---|--------|------------|----------------|----------------------|--------|
| 1                                    | G.633-043       | gruppo movimento differenziale              | 1      | 27         | 605.458        | dado con alette      | 1      |
| 2                                    | 603-294         | squadretto porta griffa                     | 1      | 28         | 635-A-421 S    | asta superiore       | 1      |
| 3                                    | 092-D-6         | cilindretto feltro                          | 1      | 29         | PM.605-A-433 S | piattina con aste    | 1      |
| 4                                    | G.633-395       | tubetto lubrificazione slitta differenziale | 1      | 30         | PM.605-A-434 S | guida pizzo          | 1      |
| 5                                    | 001-C-5,5       | vite fissa tubetto                          | 1      | 31         | 605-A-440 S    | asta centrale        | 1      |
| 6                                    | G.635-937       | supporto per bobina passa elastico          | 1      | 32         | 603-405        | vite                 | 1      |
| 7                                    | T5. 20 x 30     | vite a legno                                | 4      | 33         | 016-F-5        | grano                | 3      |
| 8                                    | 001-G-12        | vite  | 1      | 34         | 605-A-423 S    | cursore              | 1      |
| 9                                    | 01141           | base  | 1      | 35         | PM.635-A-430 S | piastra              | 1      |
| 10                                   | 605-143         | asta  | 1      | 36         | PM.605-A-407 S | supporto con spina   | 1      |
| 11                                   | 605-937         | supporto                                    | 1      | 37         | PM.605-4116    | guida                | 1      |
| 12                                   | 605-723         | anello conico                               | 1      | 38         | 605-412        | rondella eccentrica  | 1      |
| 13                                   | 605-980         | pomolo                                      | 2      | 39         | 032-F-6,5      | vite                 | 1      |
| 14                                   | 605-144         | spina                                       | 7      | 40         | G.605-4136     | guida del materiale  | 1      |
| 15                                   | G.608-1814      | piedino completo                            | 2      | 41         | 605-406        | rondella distanziale | 1      |
| 16                                   | 635-224         | piastra di copertura                        | 1      | 42         | 005-L-5        | vite                 | 1      |
| 17                                   | 001-E-7         | vite fissa griffa differenziale             | 1      | 43         | 605-1834       | guida                | 1      |
| 18                                   | 638-H-050       | griffa principale                           | 1      | 44         | 605-1974       | rullino              | 1      |
| 19                                   | 092-A-8         | stoppino feltro                             | 1      | 45         | 605-1994       | spina                | 1      |
| 20                                   | 092-A-7         | stoppino feltro                             | 1      | 46         | 063-C-3        | rondella             | 1      |
| 21                                   | 004-P-6         | vite fissa griffa principale                | 1      | 47         | 605-1873       | vite                 | 1      |
| 22                                   | 638-H-051       | griffa differenziale                        | 1      | 48         | 605-1943       | molla                | 1      |
| 23                                   | G.635-A-419 S 1 | dispositivo frenaggio pizzo                 | 1      | 49         | 010-G-14       | vite                 | 1      |
| 24                                   | 635-405         | vite  | 2      | 50         | 608-186        | spina                | 2      |
| 25                                   | 605-A-436 S     | pomolo                                      | 1      | A          | 605-182        | morsetto             | 1      |
| 26                                   | 605-403         | spina filettata                             | 1      | B          | 608-1844       | slitta               | 1      |
| A richiesta salva ago mobile Tav. 84 |                 |   |        |            |                |                      |        |
| G.608-4133 " 83                      |                 |   |        |            |                |                      |        |

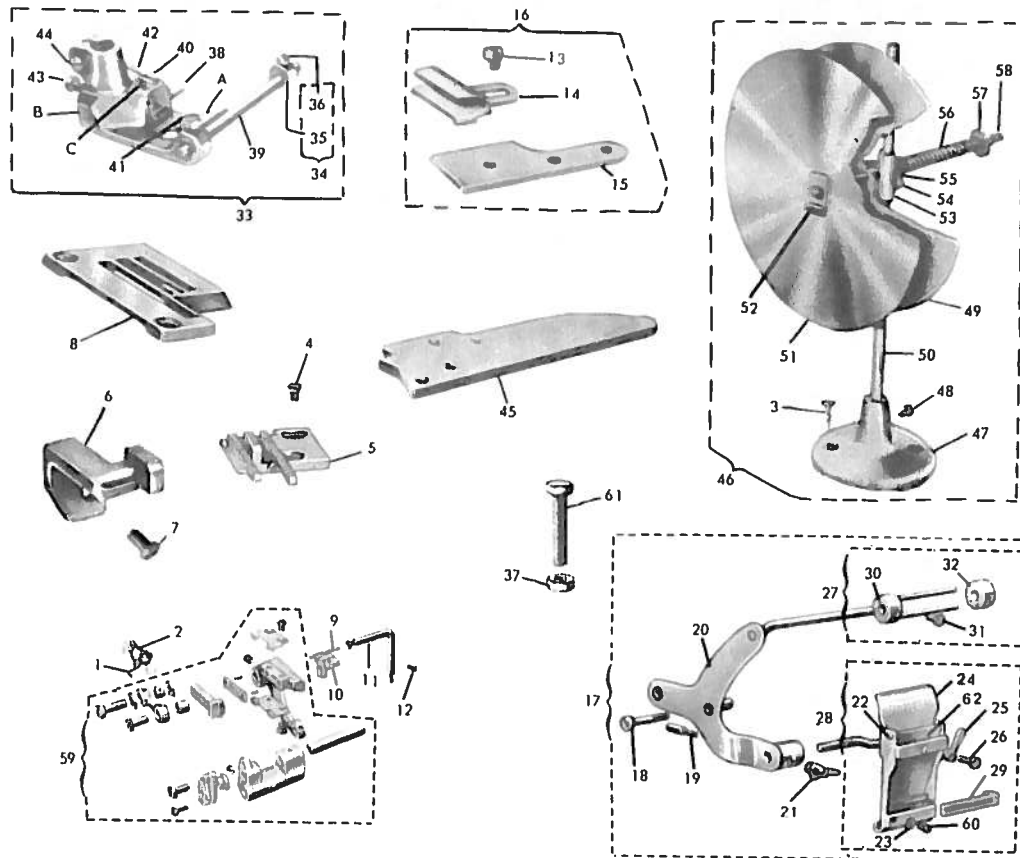

Per trasformare una macchina B.63.8 HV1 in B.63.8 HV1K vedere Tavole 74-75  
Per i particolari che compongono il gruppo G.633-043 vedere tavola I

| N°<br>RIF. | N°<br>DISEGNO | DENOMINAZIONE                      | QUANT. | N°<br>RIF. | N°<br>DISEGNO | DENOMINAZIONE                              | QUANT. |
|------------|---------------|------------------------------------|--------|------------|---------------|--|--------|
| 1          | 092-A-8       | stoppino feltro                    | 1      | 35         | 605-197 6     | anello                                     | 1      |
| 2          | 092-A-7       | stoppino feltro                    | 1      | 36         | 004-A-3,4     | vite                                       | 1      |
| 3          | TS. 20 x 30   | vite da legno                      | 2      | 37         | 057-A-3       | dado per regolazione settore differenziale | 1      |
| 4          | 004-P-6       | vite per griffa                    | 2      | 38         | 605-1866      | spina                                      | 1      |
| 5          | 602-050       | griffa principale                  | 1      | 39         | 638-HV1-199   | spina filettata                            | 1      |
| 6          | 602-051       | griffa differenziale               | 1      | 40         | 602-187       | vite per snodo                             | 1      |
| 7          | 001-E-7       | vite per griffa                    | 1      | 41         | 605-1873      | vite                                       | 1      |
| 8          | 632-H-11d     | placca ago                         | 1      | 42         | 602-194       | molla                                      | 1      |
| 9          | 092-D-6       | cilindretto feltro                 | 1      | 43         | 001-B-4       | vite per molla                             | 1      |
| 10         | 603-294       | squadretta porta griffa principale | 1      | 44         | 005-D-7       | vite                                       | 1      |
| 11         | G.635-395     | tubetto per lubrificazione         | 1      | 45         | 638-HV1-224   | piastra di copertura                       | 1      |
| 12         | 001-C-5,5     | vite fissa tubetto                 | 1      | 46         | G.622-937     | supporto per bobina                        | 1      |
| 13         | 608-C-9750    | guida del materiale                | 1      | 47         | 01141         | base                                       | 1      |
| 14         | PM.608-C-4080 | guida                              | 1      | 48         | 001-C-12      | vite                                       | 1      |
| 15         | 638-HV1-413   | guida del materiale completo       | 1      | 49         | PM.622-146    | disco                                      | 1      |
| 16         | G.638-HV1-413 | dispositivo frenaggio              | 1      | 50         | 605-143       | asta                                       | 1      |
| 17         | G.635-419 1   | vite                               | 1      | 51         | 622-142       | disco                                      | 1      |
| 18         | 635-405       | vite per galletto                  | 2      | 52         | 618-N-1452    | staffa                                     | 1      |
| 19         | 605-403       | sostegno                           | 1      | 53         | 605-937       | supporto                                   | 1      |
| 20         | PM.635-430    | galletto                           | 1      | 54         | 605-980       | pomolo filettato                           | 1      |
| 21         | 605-458       | spina                              | 1      | 55         | 618-N-7232    | bussola                                    | 1      |
| 22         | 605-435       | rondella                           | 1      | 56         | 618-N-4432    | molla                                      | 1      |
| 23         | 063-C-3       | corpo del dispositivo              | 1      | 57         | 618-N-4262    | guida filettata                            | 1      |
| 24         | PM.635-435    | dado a leva                        | 1      | 58         | 618-N-1442    | asta                                       | 1      |
| 25         | 635-439       | vite                               | 1      | 59         | G.633-043     | gruppo differenziale                       | 1      |
| 26         | 605-436       | dispositivo frenaggio elastico     | 1      | 60         | 004-G-3       | vite per regolazione settore differenziale | 1      |
| 27         | G.635-441     | morsello completo                  | 1      | 61         | 039-D-13      | lamierino                                  | 1      |
| 28         | G.605-423     | corsoio                            | 1      | 62         | PM.605-434 1  | slitta                                     | 1      |
| 29         | 605-437       | morsello                           | 1      | A          | 638-HV1-184   | corpo del piedino                          | 1      |
| 30         | PM.605-423    | pomolo                             | 1      | B          | 638-HV1-182   | snodo                                      | 1      |
| 31         | 605-425       | morsello                           | 1      | C          | 605-1856      |  |        |
| 32         | 605-424       | piedino completo                   | 1      |            |               |  |        |
| 33         | G.638-HV1-181 | anello regolabile completo         | 1      |            |               |  |        |
| 34         | PM.605-197 6  |                                    |        |            |               |  |        |

A richiesta: salvo ago mobile Tav. 84

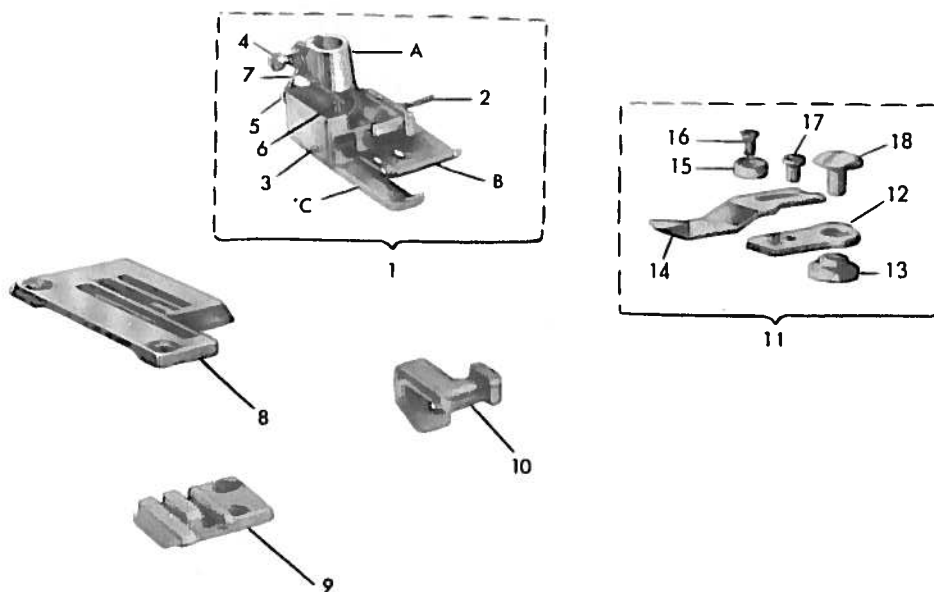

| N°<br>RIF. | N°<br>DISEGNO | DENOMINAZIONE        | QUANT. | N°<br>RIF. | N°<br>DISEGNO | DENOMINAZIONE                         | QUANT. |
|------------|---------------|----------------------|--------|------------|---------------|---------------------------------------|--------|
| 1          | G 608-M.1812  | pieдино completo     | 1      | 12         | PM.605.407    | sostegno con spina                    | 1      |
| 2          | 602.199       | spina                | 1      | 13         | 605.406       | rondella distanziale                  | 1      |
| 3          | 607.186       | spina                | 1      | 14         | 609-M.4135    | guida                                 | 1      |
| 4          | 005.D.7       | vite                 | 1      | 15         | 605.412       | rondella eccentrica                   | 1      |
| 5          | 001-B.4       | vite per molla       | 1      | 16         | 032-F-6,5     | vite                                  | 1      |
| 6          | 603.185       | spina                | 1      | 17         | 603.405       | vite                                  | 1      |
| 7          | 602.194       | molla                | 1      | 18         | 005-L.5       | vite                                  | 1      |
| 8          | 638-M.114/2   | placca ago           | 1      | A          | 602.182       | morsetto del piedino                  | 1      |
| 9          | 602.C.0508    | griffa principale    | 1      | B          | 608-M.1842    | slitta                                | 1      |
| 10         | 602.G.0516    | griffa differenziale | 1      | C          | 609-M.1839    | slitta laterale                       | 1      |
| 11         | G.609-M.4135  | guida completa       | 1      |            |               |                                       |        |
|            |               |                      |        |            |               | A richiesta: salva ago mobile Tav. 84 |        |

41

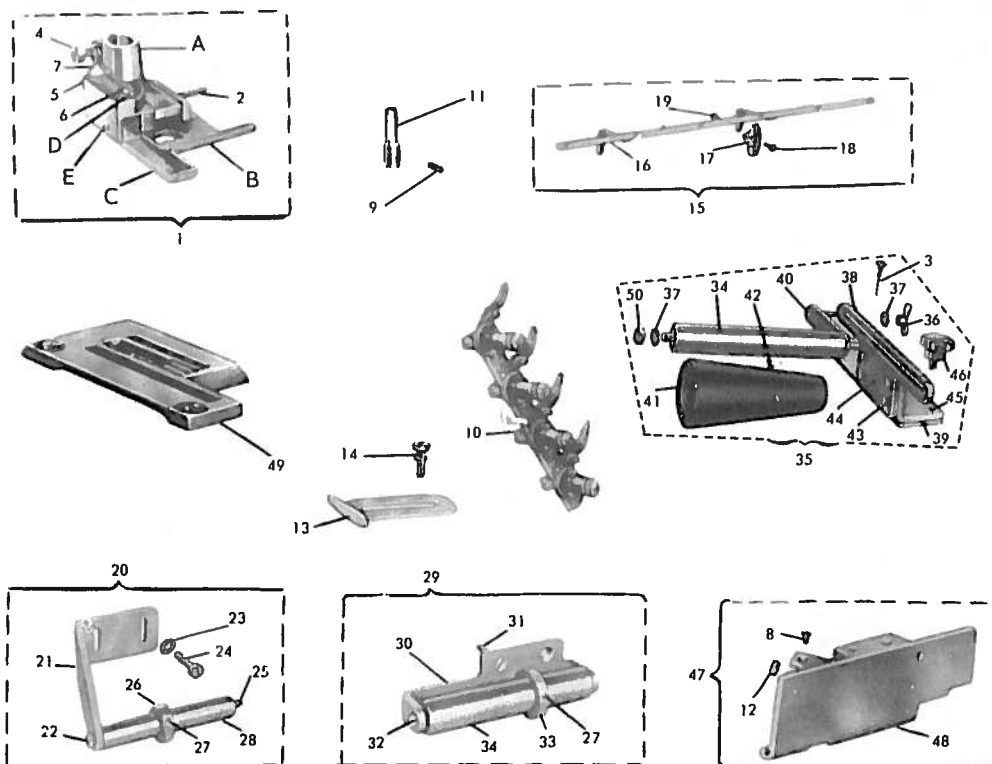

| N° RIF.                               | N° DISEGNO    | DENOMINAZIONE            | QUANT. | N° RIF. | N° DISEGNO      | DENOMINAZIONE             | QUANT. |
|---------------------------------------|---------------|--------------------------|--------|---------|-----------------|---------------------------|--------|
| 1                                     | G.638-MFE-181 | piedino completo         | 1      | 28      | 639-ME-520      | ruolo                     | 1      |
| 2                                     | 602-199       | spina                    | 1      | 29      | G.6394-MN-502   | supporto con ruolo        | 1      |
| 3                                     | TS. 22 x 35   | vite da legno            | 1      | 30      | 6394-MN-502     | supporto                  | 1      |
| 4                                     | 005-D-7       | vite                     | 1      | 31      | 026-G-12        | vite                      | 2      |
| 5                                     | 001-B-4       | vite per molla           | 1      | 32      | 6394-MN-559     | perno                     | 1      |
| 6                                     | 608-187       | vite per snodo           | 1      | 33      | 6394-MN-424     | anello di registro        | 1      |
| 7                                     | 602-194       | molla                    | 1      | 34      | PM.6394-MN-502  | ruolo                     | 2      |
| 8                                     | 004-G-7       | vite per noddolino       | 1      | 35      | G.6394-MN-503 I | ruolo posteriore          | 1      |
| 9                                     | 603-190       | vite per fissare ago     | 1      | 36      | 2200 T          | galletto                  | 1      |
| 10                                    | G.603-380     | gruppo delle tensioni    | 1      | 37      | 071-C-5         | rondella                  | 2      |
| 11                                    | 633-021       | mozzo porta aghi         | 1      | 38      | 6394-MN-448     | asta graduata             | 1      |
| 12                                    | 609-M-1719    | noddolino                | 1      | 39      | 6394-MN-433     | piastra                   | 1      |
| 13                                    | 639-ME-413    | guida                    | 1      | 40      | PM.6394-MN-431  | piastina                  | 1      |
| 14                                    | 01205/A       | vite per guida           | 2      | 41      | 6394-MN-425     | ruolo                     | 1      |
| 15                                    | AS.497/3      | telaioetto supplementare | 1      | 42      | 016-F-6         | grano                     | 2      |
| 16                                    | G.497/3       | telaioetto               | 1      | 43      | 026-G-10        | vite                      | 4      |
| 17                                    | 6394-MN-937   | supporto                 | 2      | 44      | 6394-MN-503     | supporto                  | 1      |
| 18                                    | 605-980       | pomolo filettato         | 2      | 45      | PM.6394-MN-408  | squadra                   | 1      |
| 19                                    | 001-G-6       | vite                     | 2      | 46      | 6394-MN-436     | volantino                 | 1      |
| 20                                    | G.639-ME-520  | supporto con ruolo       | 1      | 47      | PM.639-ME-216   | carter anteriore completo | 1      |
| 21                                    | 639-ME-505    | squadretta               | 1      | 48      | 639-ME-216      | carter                    | 1      |
| 22                                    | 058-B-6       | dado                     | 1      | 49      | 632-C-114       | placca ago                | 1      |
| 23                                    | 064-L-5       | rondella                 | 2      | 50      | 053-F-5         | dado                      | 1      |
| 24                                    | 001-G-12      | vite                     | 2      | A       | 602-182         | morsetto del piedino      | 1      |
| 25                                    | 639-ME-506    | perno                    | 1      | B       | 638-MFE-184     | slitta                    | 1      |
| 26                                    | 639-ME-424    | anello registro          | 1      | C       | 638-ME-183      | slitta laterale           | 1      |
| 27                                    | 016-C-5       | grano filettato          | 1      | D       | 602-185         | snodo                     | 1      |
|                                       |               |                          |        | E       | 6394-MN-186     | spina                     | 1      |
| A richiesta: salvo ago mobile Tav. 84 |               |                          |        |         |                 |                           |        |

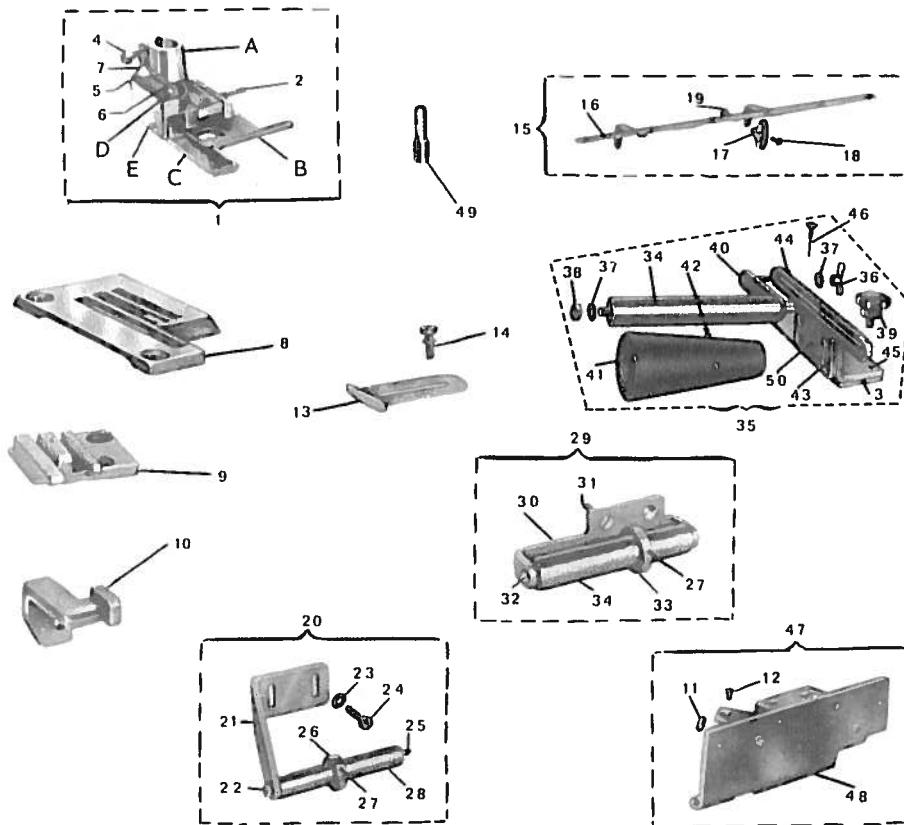

| N°<br>RIF.                           | N°<br>DISEGNO | DENOMINAZIONE            | QUANT. | N°<br>RIF. | N°<br>DISEGNO  | DENOMINAZIONE                 | QUANT. |
|--------------------------------------|---------------|--------------------------|--------|------------|----------------|-------------------------------|--------|
| 1                                    | G.608-MGE-181 | piedino completo         | 1      | 28         | 639-ME-520     | ruzzo                         | 1      |
| 2                                    | 602-199       | spina                    | 1      | 29         | G.6394-MN-502  | supporto con rullo            | 1      |
| 3                                    | 6394-MN-433   | piastro                  | 1      | 30         | 6394-MN-502    | supporto                      | 1      |
| 4                                    | 005-D-7       | vite                     | 1      | 31         | 026-G-12       | vite                          | 2      |
| 5                                    | 001-B-4       | vite a molla             | 1      | 32         | 6394-MN-559    | perno                         | 1      |
| 6                                    | 602-187       | vite per snodo           | 1      | 33         | 6394-MN-424    | anello di registro            | 1      |
| 7                                    | 602-194       | molla                    | 1      | 34         | PM 639-MN-502  | rullo                         | 2      |
| 8                                    | 632-114       | piacca ago               | 1      | 35         | G.6394-MN-503  | supporto con rullo posteriore | 1      |
| 9                                    | 602-050       | griffa principale        | 1      | 36         | 2200 T         | galletta                      | 1      |
| 10                                   | 602-051       | griffa differenziale     | 1      | 37         | 071-C-5        | rondella                      | 2      |
| 11                                   | 609-M-1719    | nottolino                | 1      | 38         | 053-F-5        | dado                          | 1      |
| 12                                   | 004-G-7       | vite nottolino           | 1      | 39         | 6394-MN-436    | volantino                     | 1      |
| 13                                   | 639-ME-413    | guida                    | 1      | 40         | PM 6394-MN-431 | piastina                      | 1      |
| 14                                   | 01205 A       | vite per guida           | 2      | 41         | 6394-MN-425    | rullo conico                  | 1      |
| 15                                   | AS-177 J      | relailetto supplementare | 1      | 42         | 016 F-6        | giuno                         | 1      |
| 16                                   | G.497 3       | relailetto               | 1      | 43         | 026-G-10       | vite                          | 4      |
| 17                                   | 6394-MN-937   | supporto                 | 2      | 44         | 6394-MN-448    | asta graduata                 | 1      |
| 18                                   | 605-980       | pomolo filettato         | 2      | 45         | PM 6394-MN-408 | squadretto                    | 1      |
| 19                                   | 001-G-6       | vite                     | 2      | 46         | TS 22 x 25     | vite da legno                 | 3      |
| 20                                   | G.639-ME-520  | supporto con rullo       | 1      | 47         | PM 639-ME-216  | carter anteriore completo     | 1      |
| 21                                   | 639-ME-505    | squadretta               | 1      | 48         | 639-ME-216     | carter                        | 1      |
| 22                                   | 058-B-6       | dado                     | 1      | 49         | 632-021        | mozzo porta aghi              | 1      |
| 23                                   | 004-L-5       | rondella                 | 2      | 50         | 6394-MN-503    | supporto                      | 1      |
| 24                                   | 001-G-12      | vite                     | 2      | A          | 602-182        | morsetto del piedino          | 1      |
| 25                                   | 639-ME-506    | perno                    | 1      | B          | 638-MGE-184    | slitta                        | 1      |
| 26                                   | 639-ME-424    | anello registro          | 1      | C          | 639-ME-183     | slitta laterale               | 1      |
| 27                                   | 018-C-5       | grano filettato          | 2      | D          | 602-185        | snodo                         | 1      |
|                                      |               |                          |        | E          | 6394-MN-186    | spina                         | 1      |
| A richiesta salvo ago mobile Tav. 84 |               |                          |        |            |                |                               |        |

**B.63.8/MGO**  
(63.8M)

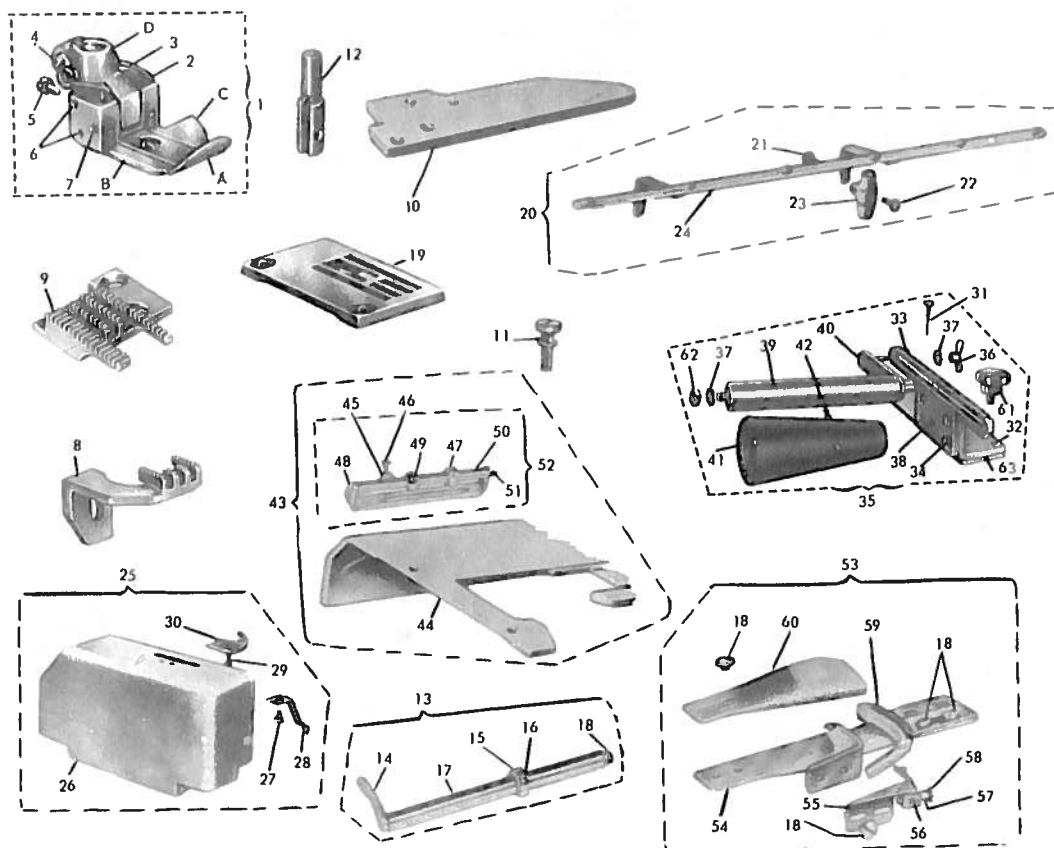

| N° RIF. | N° DISEGNO     | DENOMINAZIONE            | QUANT. | N° RIF. | N° DISEGNO      | DENOMINAZIONE             | QUANT. |
|---------|----------------|--------------------------|--------|---------|-----------------|---------------------------|--------|
| 1       | G.638-MGO-181  | piardino completo        | 1      | 35      | G.6394-MN-503/1 | ruolo posteriore completo | 1      |
| 2       | 603-185        | spina                    | 2      | 36      | 2200 T          | galletto                  | 1      |
| 3       | 603-194        | molla                    | 1      | 37      | 071-C-5         | rondella                  | 2      |
| 4       | 005-D-7        | vite                     | 1      | 38      | 6394-MN-503     | sostegno                  | 1      |
| 5       | 004-H-5        | vite per molla           | 1      | 39      | PM.6394-MN-502  | ruolo                     | 1      |
| 6       | 603-186        | spina                    | 2      | 40      | PM.6394-MN-431  | perno                     | 1      |
| 7       | 603-1991       | spina                    | 1      | 41      | 6394-MN-425     | ruolo conico              | 1      |
| 8       | 638-H-051      | griffa differenziale     | 1      | 42      | 016-F-6         | grano                     | 2      |
| 9       | 638-H-050      | griffa principale        | 1      | 43      | G.638-MO-213    | carter superiore completo | 1      |
| 10      | 608-MC-224     | piastro di copertura     | 1      | 44      | 638-MO-213      | carter superiore          | 1      |
| 11      | 01205 A        | vite fissa guida         | 2      | 45      | 063-D-3         | rondella                  | 2      |
| 12      | 632-021        | mezzo porta aghi         | 1      | 46      | 004-L-7         | vite                      | 2      |
| 13      | G.638-MO-432   | ruolo anteriore completo | 1      | 47      | 638-MO-425      | anello di registro        | 2      |
| 14      | PM.638-MO-431  | sostegno                 | 1      | 48      | 638-MO-433      | supporto                  | 1      |
| 15      | 638-MO-424     | anello di registro       | 1      | 49      | 016-B-2,5       | grano                     | 2      |
| 16      | 016-C-3,5      | grano filettato          | 1      | 50      | 638-MO-435      | ruolo                     | 1      |
| 17      | 638-MO-432     | ruolo                    | 1      | 51      | 638-MO-434      | spina filettata           | 1      |
| 18      | 275-404        | vite                     | 6      | 52      | G.638-MO-433    | gruppo ruolo completo     | 1      |
| 19      | 638-GC-114 2   | placca ago               | 1      | 53      | G.638-MO-413    | guida completa            | 1      |
| 20      | AS-497 3       | taladro supplementare    | 1      | 54      | PM.638-MO-407   | piastro                   | 1      |
| 21      | 001-G-6        | vite                     | 2      | 55      | PM.638-MO-409   | squadretta                | 1      |
| 22      | 605-980        | perno filettato          | 2      | 56      | 001-C-2 5       | grano                     | 1      |
| 23      | 6394-MN-937    | supporto                 | 1      | 57      | 638-MO-197      | rollino                   | 1      |
| 24      | G.497 3        | taladro                  | 1      | 58      | 638-MO-199      | perno                     | 1      |
| 25      | C.638-MO-208   | carter laterale completo | 1      | 59      | PM.638-MO-404   | guida del materiale       | 1      |
| 26      | 638-MO-208     | carter                   | 1      | 60      | 638-MO-411      | guida                     | 1      |
| 27      | 001-E-5        | vite per molla           | 1      | 61      | 6394-MN-436     | valantina                 | 1      |
| 28      | 609-M-1784     | molla                    | 1      | 62      | 053-F-5         | dado                      | 1      |
| 29      | 001-C-5,5      | vite per tagliafilo      | 2      | 63      | 6394-MN-433     | piastro                   | 1      |
| 30      | PM.638-MO-18P  | tagliafilo               | 1      | A       | 638-MGO-184     | slitta principale         | 1      |
| 31      | TS. 22 x 25    | vite da legno            | 3      | B       | 638-MO-183      | slitta laterale sinistra  | 1      |
| 32      | PM.6394-MN-408 | squadretta               | 1      | C       | 638-MO-187      | slitta laterale destra    | 1      |
| 33      | 6394-MN-448    | asta graduata            | 1      | D       | 603-1821        | morsetto                  | 1      |
| 34      | 026-G-10       | vite                     | 4      |         |                 |                           |        |

A richiesta: solva ago mobile Tav. 84  
G.638-MO-4131 Tav. 83

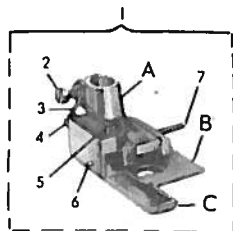

Per i particolari componenti il movimento di copertura superiore vedere Tav. 13

| N°<br>RIF.                           | N°<br>DISEGNO | DENOMINAZIONE    | QUANT. | N°<br>RIF. | N°<br>DISEGNO | DENOMINAZIONE     | QUANT. |
|--------------------------------------|---------------|------------------|--------|------------|---------------|-------------------|--------|
| 1                                    | G 608-MN-181  | pedino completo  | 1      | 6          | 607-186       | spina             | 1      |
| 2                                    | 005-D-7       | vite del pedino  | 1      | 7          | 602-199       | spina filettata   | 1      |
| 3                                    | 602-194       | molla            | 1      | A          | 602-182       | morsetto          | 1      |
| 4                                    | 001-B-4       | vite fissa molla | 1      | B          | 608-MN-184    | slitta principale | 1      |
| 5                                    | 603-185       | spino            | 1      | C          | 609-MN-183    | slitta laterale   | 1      |
| A richiesta salva ego mobile Tav. 84 |               |                  |        |            |               |                   |        |



**B.63.8/MNE**  
(63.8 M)  
**COPERTURA SUPERIORE**

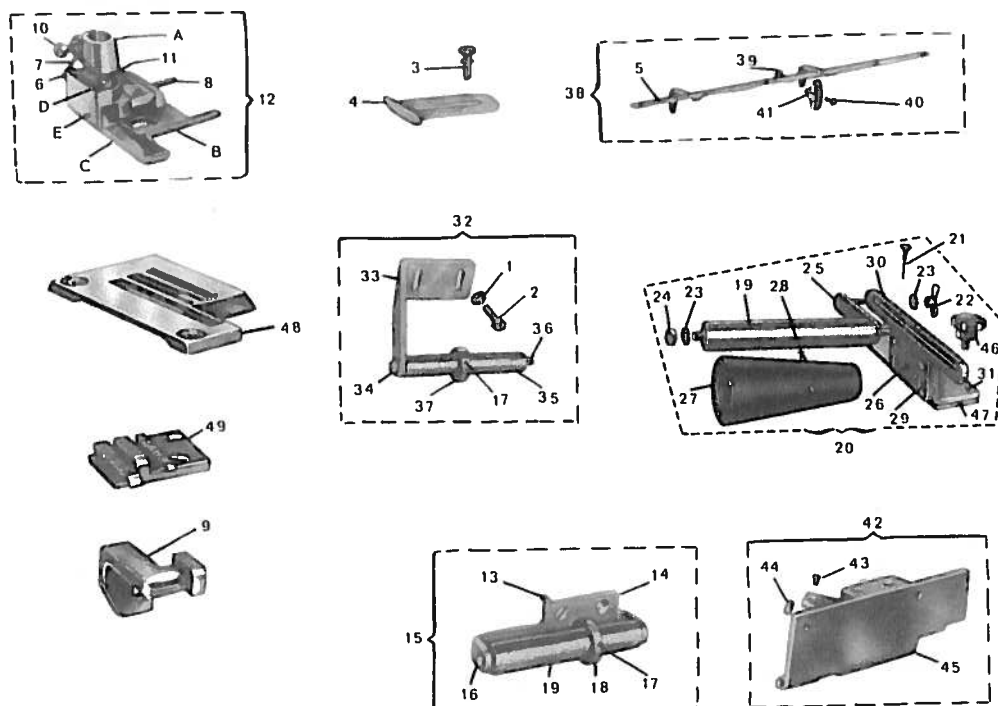

Per i particolari componenti il movimento di copertura superiore vedere Tav. 13

| N° RIF. | N° DISEGNO      | DENOMINAZIONE                       | QUANT. | N° RIF. | N° DISEGNO     | DENOMINAZIONE                        | QUANT. |
|---------|-----------------|-------------------------------------|--------|---------|----------------|--------------------------------------|--------|
| 1       | 064-L-5         | rondello                            | 2      | 29      | 026-G-10       | vite                                 | 4      |
| 2       | 001-G-12        | vite                                | 2      | 30      | 6394-MN-448    | asta graduata                        | 1      |
| 3       | 01205-A         | vite fisso guida                    | 2      | 31      | PM.6394-MN-408 | squadretta di sostegno               | 1      |
| 4       | 639-ME-413      | guida del materiale                 | 1      | 32      | G.639-ME-520   | supporto con rullo superiore         | 1      |
| 5       | G.497-3         | telaio                              | 1      | 33      | 639-ME-505     | squadretta                           | 1      |
| 6       | 001-B-4         | vite per molla                      | 1      | 34      | 058-B-6        | dado                                 | 1      |
| 7       | 602-194         | molla                               | 1      | 35      | 639-ME-520     | rullo                                | 1      |
| 8       | 602-199         | spina                               | 1      | 36      | 639-ME-506     | perno filettato                      | 1      |
| 9       | 602-G-0516      | griffa differenziale                | 1      | 37      | 639-ME-424     | anello di registro                   | 1      |
| 10      | 005-D-7         | vite                                | 1      | 38      | AS.497-3       | telaio supplementare                 | 1      |
| 11      | 602-187         | vite per snodo                      | 1      | 39      | 001-G-6        | vite                                 | 2      |
| 12      | G.638-MNE-181   | piedino completo                    | 1      | 40      | 605-980        | perno filettato                      | 2      |
| 13      | 026-G-12        | vite                                | 2      | 41      | 6394-MN-937    | supporto                             | 2      |
| 14      | 6394-MN-502     | sostegno                            | 1      | 42      | PM.639-ME-216  | carter anteriore                     | 1      |
| 15      | G.6394-MN-502   | gruppo supporto con rullo anteriore | 1      | 43      | 004-G-7        | vite                                 | 1      |
| 16      | 6394-MN-559     | perno                               | 1      | 44      | 609-M-1719     | nottolino                            | 1      |
| 17      | 016-C-5         | grano filettato                     | 2      | 45      | 639-ME-216     | cater                                | 1      |
| 18      | 6394-MN-424     | anello di registro                  | 1      | 46      | 6394-MN-436    | volantino                            | 1      |
| 19      | PM.6394-MN-502  | rullo                               | 2      | 47      | 6394-MN-433    | piastro                              | 1      |
| 20      | G.6394-MN-503/1 | rullo posteriore                    | 1      | 48      | 638-M-114-2    | placca ago                           | 1      |
| 21      | TS. 22 x 25     | vite da legno                       | 2      | 49      | 602-C-0508     | griffa principale                    | 1      |
| 22      | 2200-T          | galletta                            | 1      | A       | 602-182        | morsetto                             | 1      |
| 23      | 071-C-5         | rondella                            | 2      | B       | 638-ME-184     | slitta laterale                      | 1      |
| 24      | 053-F-5         | dado                                | 1      | C       | 6394-MN-183    | slitta principale                    | 1      |
| 25      | PM.6394-MN-431  | piastina                            | 1      | D       | 602-185        | snodo                                | 1      |
| 26      | 6394-MN-503     | supporto                            | 1      | E       | 6394-MN-186    | spina                                | 1      |
| 27      | 6394-MN-425     | rullo conico                        | 1      |         |                |                                      |        |
| 28      | 016-F-5         | grano filettato                     | 2      |         |                | A richiesta salva ago mobile Tav. 84 |        |

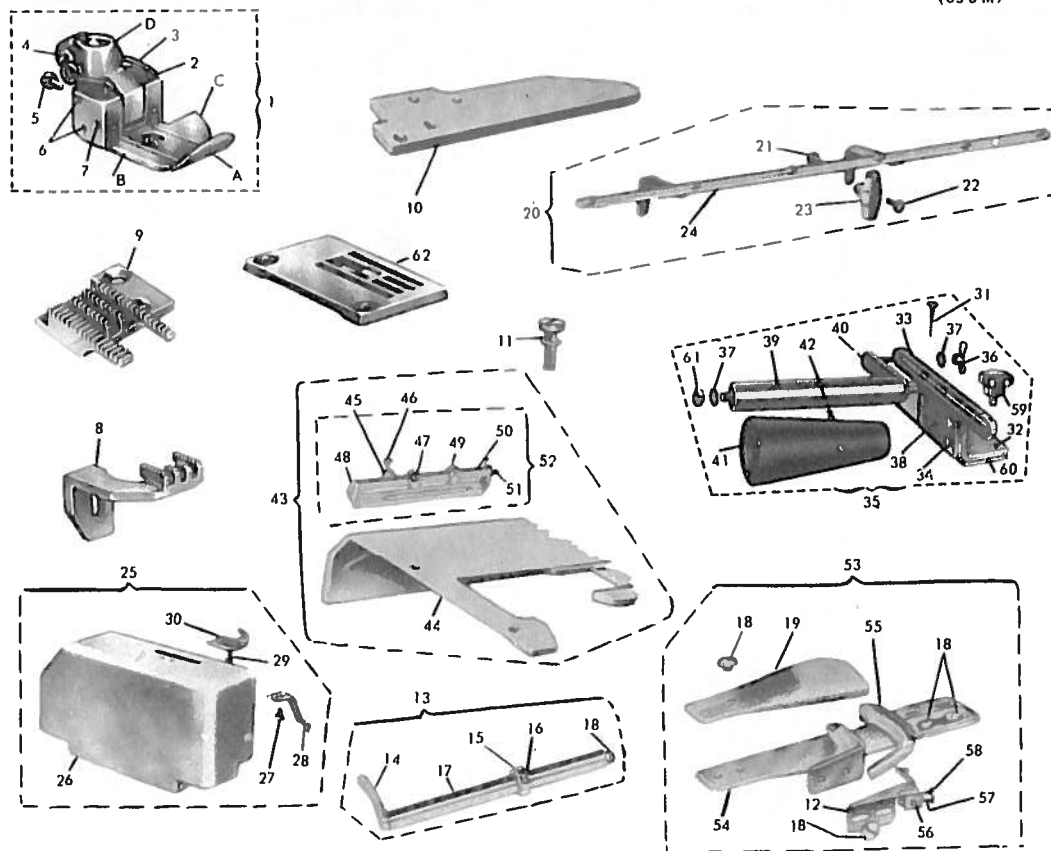

| N° RIF. | N° DISEGNO     | DENOMINAZIONE            | QUANT. | N° RIF. | N° DISEGNO     | DENOMINAZIONE                   | QUANT. |
|---------|----------------|--------------------------|--------|---------|----------------|---------------------------------|--------|
| 1       | G.638-MO-181   | piedino completo         | 1      | 34      | 026-G-10       | vite                            | 4      |
| 2       | 603-185        | spina                    | 2      | 35      | G.6394-MN-503  | ruolo posteriore completo       | 1      |
| 3       | 603-194        | molla                    | 1      | 36      | 2200 T         | galletto                        | 1      |
| 4       | 005-D-7        | vite                     | 1      | 37      | 071-C-5        | rondella                        | 2      |
| 5       | 004-H-4        | vite per molla           | 1      | 38      | 6394-MN-503    | supporto                        | 1      |
| 6       | 603-186        | spina                    | 2      | 39      | PM.6394-MN-502 | ruolo                           | 1      |
| 7       | 603-1991       | spina                    | 1      | 40      | 6394-MN-530    | perno                           | 1      |
| 8       | 638-H-051      | griffa differenziale     | 1      | 41      | 6394-MN-425    | ruolo conico                    | 1      |
| 9       | 638-H-050      | griffa principale        | 1      | 42      | 016-F-6        | grano                           | 1      |
| 10      | 608-MC-224     | piastro di copertura     | 2      | 43      | G.638-MO-213   | carter superiore completo       | 1      |
| 11      | 01205 A        | vite fissa guida         | 1      | 44      | 638-MO-213     | carter superiore                | 1      |
| 12      | PM.638-MO-409  | squadretta               | 1      | 45      | 063-D-3        | rondella                        | 2      |
| 13      | G.638-MO-432   | ruolo anteriore completo | 1      | 46      | 004-L-7        | vite                            | 2      |
| 14      | PM.632-MO-431  | sostegno                 | 1      | 47      | 638-MO-425     | anello di registro              | 2      |
| 15      | 638-MO-424     | anello di registro       | 1      | 48      | 638-MO-433     | supporto                        | 1      |
| 16      | 016-C-3,5      | grano filettato          | 1      | 49      | 016-B-2,5      | grano                           | 2      |
| 17      | 638-MO-432     | ruolo                    | 1      | 50      | 638-MO-435     | ruolo                           | 1      |
| 18      | 275-404        | vite                     | 1      | 51      | 638-MO-434     | spina filettata                 | 1      |
| 19      | 638-MO-411     | guida                    | 1      | 52      | G.638-MO-433   | gruppo ruolo completo           | 1      |
| 20      | AS.497 3       | telaietto supplementare  | 1      | 53      | G.638-MO-413   | guida completo per orli stretti | 1      |
| 21      | 001-G-6        | vite                     | 2      | 54      | PM.638-MC-407  | piastro                         | 1      |
| 22      | 605-920        | pomello filettato        | 2      | 55      | PM.638-MO-404  | guida del materiale             | 1      |
| 23      | 6394-MN-937    | supporto                 | 1      | 56      | 001-C-2,5      | grano                           | 1      |
| 24      | G.457 3        | telaietto                | 1      | 57      | 638-MO-197     | rollino                         | 1      |
| 25      | G.638-MO-208   | carter laterale completo | 1      | 58      | 638-MO-199     | perno                           | 1      |
| 26      | 638-MO-208     | carter                   | 1      | 59      | 6394-MN-436    | volantino                       | 1      |
| 27      | 001-E-5        | vite per molla           | 1      | 60      | 6394-MN-433    | piastro                         | 1      |
| 28      | 609-M-1789     | molla                    | 1      | 61      | 053-F-5        | dado                            | 1      |
| 29      | 001-C-5,5      | vite per tagliafilo      | 2      | 62      | 638-114 2      | placca ago                      | 1      |
| 30      | PM.638-MO-188  | tagliafilo               | 1      | A       | 638-MO-184     | slitta principale               | 1      |
| 31      | TS. 22 x 25    | vite da legno            | 3      | B       | 638-MO-183     | slitta laterale sinistra        | 1      |
| 32      | PM.6394-MN-408 | squadretto               | 1      | C       | 638-MO-187     | slitta laterale destra          | 1      |
| 33      | 6394-MN-418    | asta graduata            | 1      | D       | 603-1821       | morsetto                        | 1      |

A richiesta sulva ago mobile Tav. 84  
G.638-MO-4131 " 83

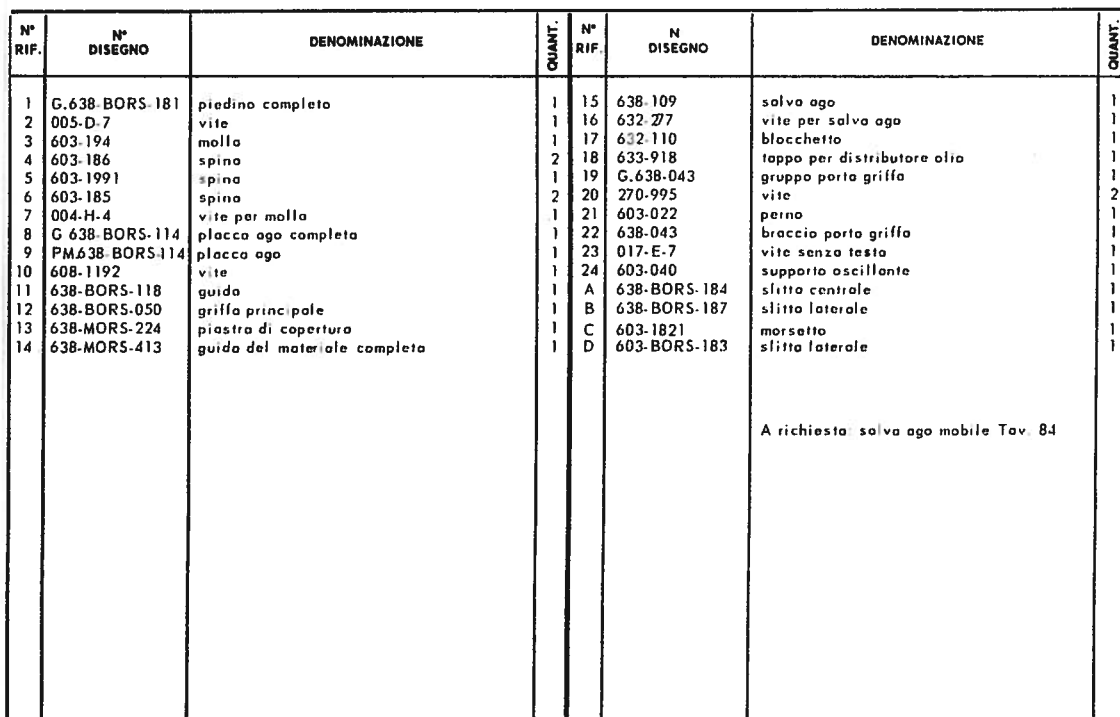

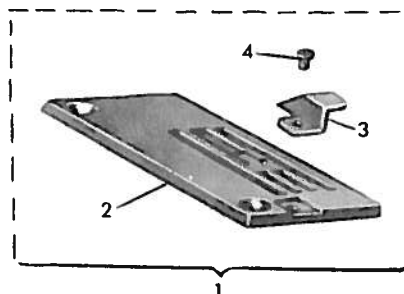

Per trasformare una macchina B.63.8 OR in B.63.8 BOR vedere tavola 73

| N°<br>RIF. | N°<br>DISEGNO | DENOMINAZIONE                         | QUANT. | N°<br>RIF. | N°<br>DISEGNO | DENOMINAZIONE | QUANT. |
|------------|---------------|---------------------------------------|--------|------------|---------------|---------------|--------|
| 1          | G 638-OR-114  | 2                                     | 1      |            |               |               |        |
| 2          | 638-OR-114    | 2                                     | 1      |            |               |               |        |
| 3          | 638-118       |                                       | 1      |            |               |               |        |
| 4          | 608-1192      |                                       | 1      |            |               |               |        |
|            |               | placca ago completa                   |        |            |               |               |        |
|            |               | placca ago                            |        |            |               |               |        |
|            |               | guida                                 |        |            |               |               |        |
|            |               | vite                                  |        |            |               |               |        |
|            |               | A richiesta: salva ago mobile Tav. 84 |        |            |               |               |        |

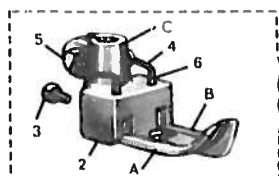

| N°<br>RIF. | N°<br>DISEGNO | DENOMINAZIONE    | QUANT. | N°<br>RIF. | N°<br>DISEGNO  | DENOMINAZIONE                        | QUANT. |
|------------|---------------|------------------|--------|------------|----------------|--------------------------------------|--------|
| 1          | G.608-1811    | piedino completo | 1      | 7          | G.638-HR-114 2 | placca ago                           | 1      |
| 2          | 608-1861      | spino            | 1      | 8          | 638-R-050      | griffa principale                    | 1      |
| 3          | 004-H-4       | vite fissa molla | 1      | A          | 608-1841       | slitta sinistra                      | 1      |
| 4          | 603-194       | molla            | 1      | B          | 608-1831       | slitta destra                        | 1      |
| 5          | 005-D-7       | vite             | 1      | C          | 608-1821       | corpo del piedino                    | 1      |
| 6          | 603-185       | spina per molla  | 2      |            |                |                                      |        |
|            |               |                  |        |            |                | A richiesta salva ago mobile Tav. 84 |        |

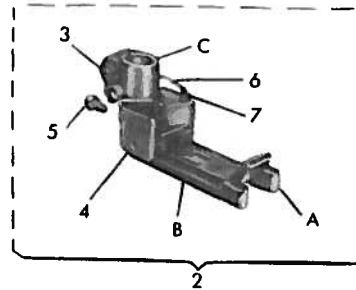

| N°<br>RIF. | N°<br>DISEGNO | DENOMINAZIONE    | QUANT. | N°<br>RIF. | N°<br>DISEGNO | DENOMINAZIONE                         | QUANT. |
|------------|---------------|------------------|--------|------------|---------------|---------------------------------------|--------|
| 1          | AS 608.U.4130 | guida completo   | 1      | 6          | 603-194       | molla                                 | 1      |
| 2          | G 638.U-181   | piedino completo | 1      | 7          | 603.185       | spina per molla                       | 2      |
| 3          | 005.D.7       | vite             | 1      | A          | 638.U-183     | slitta destra                         | 1      |
| 4          | 603-186       | spina            | 1      | B          | 638.U-184     | slitta sinistra                       | 1      |
| 5          | 004.H.4       | vite per molla   | 1      | C          | 638.U-182     | corpo del piedino                     | 1      |
|            |               |                  |        |            |               | A richiesta: salva ago mobile Tav. 84 |        |

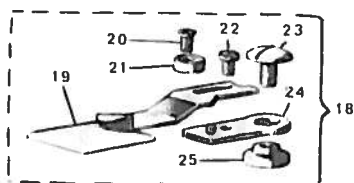
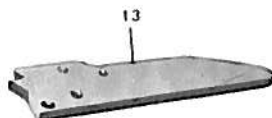
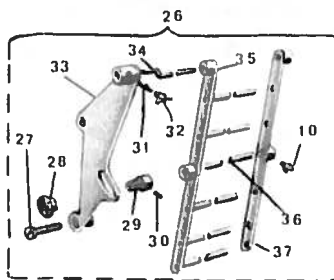
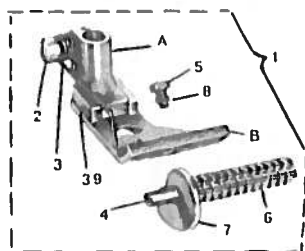

| N°<br>RIF. | N°<br>DISEGNO | DENOMINAZIONE       | QUANT. | N°<br>RIF. | N°<br>DISEGNO  | DENOMINAZIONE                         | QUANT. |
|------------|---------------|---------------------|--------|------------|----------------|---------------------------------------|--------|
| 1          | G.608-1814    | piedino completo    | 1      | 22         | 005-L-5        | vite                                  | 1      |
| 2          | 010-G-14      | vite                | 1      | 23         | 603-405        | vite                                  | 1      |
| 3          | 605-1943      | molla               | 1      | 24         | PM.605-A-407 S | supporto con spina                    | 1      |
| 4          | 605-1994      | spina               | 1      | 25         | 605-406        | rondella disdanziale                  | 1      |
| 5          | 605-1873      | vite                | 1      | 26         | G.635-A-419 S  | dispositivo frenaggio                 | 1      |
| 6          | 605-1974      | rullino             | 1      | 27         | 635-405        | vite                                  | 1      |
| 7          | 605-1834      | guida               | 1      | 28         | 605-A-436 S    | pomolo                                | 2      |
| 8          | 063-C-3       | rondella            | 1      | 29         | 605-A-423 S    | cursore                               | 1      |
| 9          | 605-937       | supporto            | 1      | 30         | 016-F-5        | grano                                 | 1      |
| 10         | 605-980       | pomolo              | 7      | 31         | 605-403        | spina filettata                       | 1      |
| 11         | 605-144       | spina               | 2      | 32         | 605-458        | dado con alette                       | 1      |
| 12         | 605-723       | anello conico       | 2      | 33         | PM.635-A-430 S | cursore                               | 1      |
| 13         | 635-224       | piastro copertura   | 1      | 34         | 635-A-421 S    | asta superiore                        | 1      |
| 14         | G.635-937     | supporto per bobina | 1      | 35         | PM.605-A-433 S | piattina con aste                     | 1      |
| 15         | 01141         | base                | 1      | 36         | 605-A-440 S    | asta centrale                         | 1      |
| 16         | TS. 20 x 30   | vite da legno       | 1      | 37         | PM.605-A-434 S | guida fissa                           | 1      |
| 17         | 001-G-12      | vite                | 1      | 38         | 605-143        | asta                                  | 1      |
| 18         | G.605-4136    | guida del materiale | 1      | 39         | 608-186        | spina                                 | 1      |
| 19         | PM.605-4116   | guida               | 1      | A          | 605-182        | morsetto                              | 1      |
| 20         | 032-F-6,5     | vite                | 1      | B          | 608-1844       | slitta                                | 1      |
| 21         | 605-412       | rondella eccentrica | 1      |            |                |                                       |        |
|            |               |                     |        |            |                | A richiesta, salvo ago mobile Tav. 84 |        |





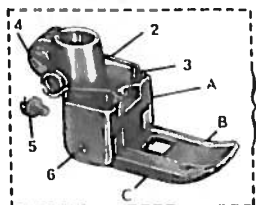

| N°<br>RIF. | N°<br>DISEGNO | DENOMINAZIONE    | QUANT. | N°<br>RIF. | N°<br>DISEGNO | DENOMINAZIONE                         | QUANT. |
|------------|---------------|------------------|--------|------------|---------------|---------------------------------------|--------|
| 1          | G.6380-A-180  | predino completo | 1      | 9          | G.6380-075    | cricchetto inferiore completo         | 1      |
| 2          | 603-194       | molla            | 1      | 10         | 6380-075      | cricchetto                            | 1      |
| 3          | 603-185       | spina per molla  | 2      | 11         | 2761-P-465    | vite                                  | 2      |
| 4          | 005-D-7       | vite             | 1      | 12         | 638-107-1     | salva asola                           | 1      |
| 5          | 004-H-7       | vite             | 1      | A          | 6380-A-182    | corpo del predino                     | 1      |
| 6          | 603-186       | spina            | 1      | B          | 608-G-1835    | slitta destra                         | 1      |
| 7          | 635-A-021     | mozzo porta aghi | 1      | C          | 608-G-1845    | slitta sinistra                       | 1      |
| 8          | 6380-A-114    | placca ago       | 1      |            |               |                                       |        |
|            |               |                  |        |            |               | A richiesta, salva ago mobile Tav. 64 |        |

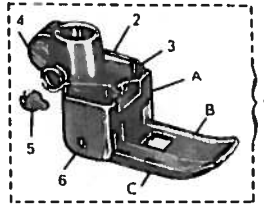

55



| N°<br>RIF. | N°<br>DISEGNO | DENOMINAZIONE     | QUANT. | N°<br>RIF. | N°<br>DISEGNO | DENOMINAZIONE                         | QUANT. |
|------------|---------------|-------------------|--------|------------|---------------|---------------------------------------|--------|
| 1          | G.6380-G-181  | piechino completo | 1      | 9          | G.6380-075    | crochet inferiore completo            | 1      |
| 2          | 603-194       | molla             | 1      | 10         | 6380-075      | crochet                               | 1      |
| 3          | 603-165       | spina per molla   | 1      | 11         | 633-107 1     | salva asola                           | 1      |
| 4          | 005-D-7       | vite              | 1      | 12         | 2701-P-403 1  | vite                                  | 2      |
| 5          | 004-H-4       | vite              | 1      | A          | 6380-G-182    | corpo del piechino                    | 1      |
| 6          | 603-186       | spina             | 1      | B          | 608-G-1835    | slitta destra                         | 1      |
| 7          | 632-021       | mezzo porta aghi  | 1      | C          | 608-G-1835    | slitta sinistra                       | 1      |
| 8          | 6380-G-114    | placca ago        | 1      |            |               |                                       |        |
|            |               |                   |        |            |               | A richiesta: salva ago mobile Tav. 84 |        |

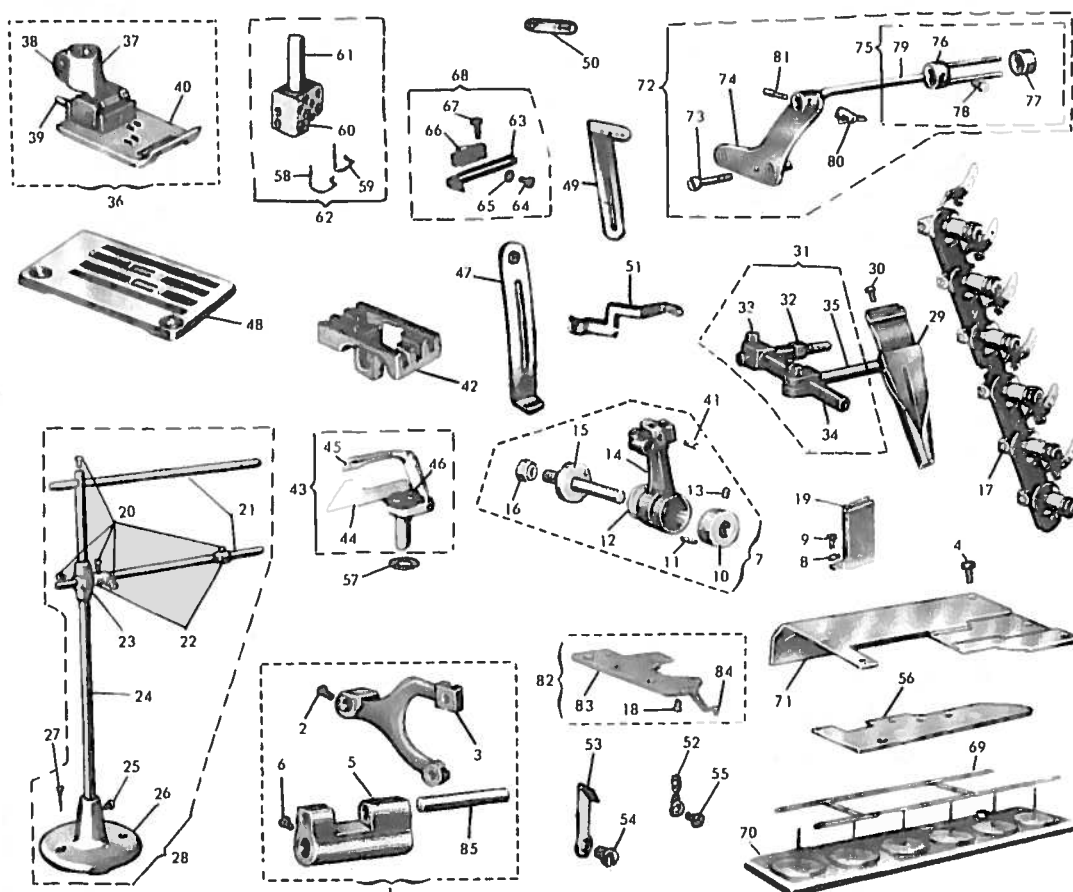

| N°<br>RIF. | N°<br>DISEGNO   | DENOMINAZIONE                           | QUANT. | N°<br>RIF. | N°<br>DISEGNO | DENOMINAZIONE                   | QUANT. |
|------------|-----------------|---|--------|------------|---------------|---------------------------------|--------|
| 1          | G.620-043       | gruppo porta griffo                     | 1      | 47         | 6388-G-308    | piastina guida filo             | 1      |
| 2          | 017-E-7         | grano filettato                         | 1      | 48         | 6388-G-111    | piacca ago                      | 1      |
| 3          | 620-043         | braccio porta griffo                    | 1      | 49         | 6388-G-267    | guidafilo                       | 1      |
| 4          | 032-F-6,5       | vite fissa carter                       | 1      | 50         | 6388-G-266    | tendifilo superiore             | 1      |
| 5          | 620-040         | supporto oscillante                     | 1      | 51         | 6388-G-251    | tendifilo                       | 1      |
| 6          | 270-995         | grano filettato                         | 2      | 52         | 618-M-071     | passafilo per crochet inferiore | 1      |
| 7          | G.650-069       | montaggio con per regalar porta crochet | 1      | 53         | 618-M-071     | passafilo per crochet inferiore | 1      |
| 8          | 064-E-5         | rondello per carterino protezione       | 1      | 54         | 001-E-7       | vite fissa passafilo            | 1      |
| 9          | 039-E-20        | vite fissa carterino                    | 1      | 55         | 001-H-8       | vite fissa passafilo            | 1      |
| 10         | 633-070         | ghiera                                  | 1      | 56         | 618-224       | piastina di supporto            | 1      |
| 11         | 633-706         | rullini                                 | 40     | 57         | 621-56        | anello                          | 1      |
| 12         | 633-926         | distanziale                             | 1      | 58         | 618-C-268     | guidafilo anteriore             | 1      |
| 13         | 6437-923        | grano per ghiera                        | 2      | 59         | 6388-G-265    | guidafilo posteriore            | 1      |
| 14         | 650-068         | porta crochet inferiore                 | 1      | 60         | 016-B-2,5     | grano                           | 6      |
| 15         | 633-069         | perno con cono                          | 1      | 61         | 6388-G-021    | morsetto                        | 1      |
| 16         | 603-066         | dado e agugale per perno                | 1      | 62         | G.6.88-G-21   | morsetto senza ago              | 1      |
| 17         | G.6388-G-380    | gruppo anteriore tensioni               | 1      | 63         | 6.88-G-264    | tendifilo                       | 1      |
| 18         | 001-E-5         | vite                                    | 2      | 64         | 005-M-10      | vite                            | 1      |
| 19         | 640-310         | carterino di protezione                 | 1      | 65         | 063-M-1       | rondella                        | 1      |
| 20         | 605-980         | pomoio                                  | 5      | 66         | 633-345       | attacco                         | 1      |
| 21         | 605-144         | spina                                   | 2      | 67         | 270-997       | vite                            | 1      |
| 22         | 605-723         | anello conico                           | 2      | 68         | G.6388-G-245  | attacco completo tendifilo      | 1      |
| 23         | 605-937         | supporto                                | 1      | 69         | G.497-1       | telaietto porta filo            | 1      |
| 24         | 605-143         | supporto asta                           | 1      | 70         | 490-3         | porta bobina                    | 1      |
| 25         | 001-G-12        | vite                                    | 1      | 71         | 648-N-210-1   | carter superiore                | 1      |
| 26         | 011-1           | base                                    | 1      | 72         | G.638-N-10    | supporto per innaffiamento      | 1      |
| 27         | TS-20 x 30      | vite a legno                            | 2      | 73         | 635-405       | vite                            | 2      |
| 28         | G.635-937       | supporto porta rotolo                   | 1      | 74         | PM.648-N-430  | sostegno                        | 1      |
| 29         | G.648-C-441-1   | guida ad imbuto completa                | 1      | 75         | G.605-420     | dispositivo passa tubetto       | 1      |
| 30         | 001-E-6         | vite per guida                          | 1      | 76         | PM.605-123    | morsetto a spina                | 1      |
| 31         | G.648-N-651     | supporto regolabile per guida           | 1      | 77         | 605-121       | morsetto                        | 1      |
| 32         | 652-968         | perno a vite                            | 1      | 78         | 605-125       | pomoio                          | 2      |
| 33         | 270-975         | vite                                    | 2      | 79         | 605-421       | spina lunga                     | 1      |
| 34         | 648-N-651       | supporto                                | 1      | 80         | 605-458       | dado con vite                   | 2      |
| 35         | 648-N-651       | supporto                                | 1      | 81         | 605-403       | spina filettata                 | 1      |
| 36         | G.6388-G-181-1  | predino mobile completo                 | 1      | 82         | G.6.0-143     | piastina porta placca           | 1      |
| 37         | PM.618-M-1871   | morsetto                                | 1      | 83         | PM.6.0-2-6    | piastina                        | 1      |
| 38         | 005-D-7         | vite                                    | 1      | 84         | 603-1-0       | molla                           | 1      |
| 39         | 618-M-1991      | perno filettato                         | 1      | 85         | 603-022       | perno                           | 1      |
| 40         | PM.6388-G-181-1 | slitta del predino                      | 2      |            |               |                                 |        |
| 41         | 019-C-6         | vite fissa crochet                      | 1      |            |               |                                 |        |
| 42         | 6388-G-050      | griffo                                  | 1      |            |               |                                 |        |
| 43         | G.6388-G-074    | gruppo crochet posteriore               | 1      |            |               |                                 |        |
| 44         | 6388-G-107      | salva ago                               | 1      |            |               |                                 |        |
| 45         | 6388-G-074      | crochet                                 | 1      |            |               |                                 |        |
| 46         | 6388-G-403      | vite fissa salva ago                    | 2      |            |               |                                 |        |

## COPERTURA SUPERIORE

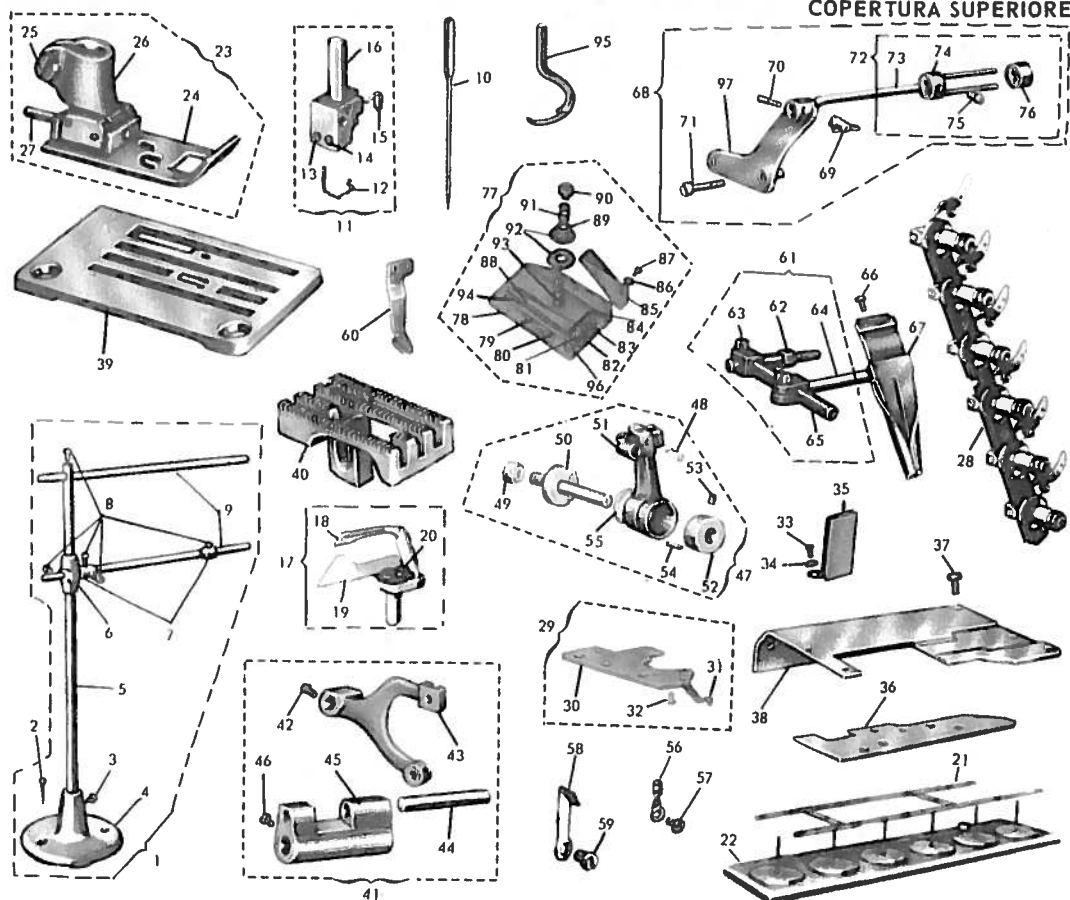

Per i particolari componenti il movimento di copertura superiore vedere Tav. 13

| N°<br>RIF. | N°<br>DISEGNO | DENOMINAZIONE                  | QUANT. | N°<br>RIF. | N°<br>DISEGNO | DENOMINAZIONE   | QUANT. |
|------------|---------------|--------------------------------|--------|------------|---------------|---|--------|
| 1          | G.635-037     | porta rotolo                   | 1      | 50         | 633-069       | perno per cono  | 1      |
| 2          | TS. 20 x 30   | vite da legno                  | 1      | 51         | 650-068       | porta crochet inferiore   | 1      |
| 3          | 001-G.12      | vite                           | 2      | 52         | 633-070       | ghiera  | 1      |
| 4          | 011-41        | base                           | 1      | 53         | 6437-923      | grano per ghiera  | 2      |
| 5          | 605-143       | asta                           | 1      | 54         | 633-706       | rollini   | 40     |
| 6          | 605-937       | supporto                       | 1      | 55         | 633-926       | distanziale   | 1      |
| 7          | 605-723       | anello conico                  | 2      | 56         | 618-M-0771    | passafilo per crochet inferiore                                       | 1      |
| 8          | 605-980       | pannello                       | 5      | 57         | 001-E-7       | vite fissa passafilo  | 1      |
| 9          | 605-144       | asta                           | 2      | 58         | 618-M-0781    | passafilo per crochet inferiore                                       | 1      |
| 10         | 119 x 7       | ago                            | 3      | 59         | 001-H-8       | passafilo e camma   | 1      |
| 11         | G.63818-G.021 | mozzo porta aghi               | 1      | 60         | 63818-G.255   | supporto per guida  | 1      |
| 12         | 63818-G.268   | guida filo                     | 2      | 61         | G.648-M.651   | perno a vite  | 2      |
| 13         | 016-A-2,5     | grano filettato                | 2      | 62         | 652-968       | vite  | 1      |
| 14         | 603-190       | grano filettato                | 3      | 63         | 270-975       | supporto  | 1      |
| 15         | 63818-G.245   | guida filo                     | 1      | 64         | 648-N-614     | vite  | 1      |
| 16         | 63818-G.021   | mozzo porta aghi               | 1      | 65         | 648-N-651     | supporto  | 1      |
| 17         | G.63818-G.074 | crochet posteriore             | 1      | 66         | 001-E-6       | vite  | 1      |
| 18         | 63818-G.074   | crochet                        | 1      | 67         | G.63818-G.441 | guida ad imbuto   | 1      |
| 19         | 6388-G.107    | salva asola                    | 1      | 68         | G.648-N.430   | dispositivo frenaggio   | 1      |
| 20         | 6388-G.403    | vite                           | 2      | 69         | 605-458       | dado con alette   | 1      |
| 21         | G.497         | telaietto portafili            | 1      | 70         | 605-403       | spina filettata   | 1      |
| 22         | 490-3         | porta bobine                   | 1      | 71         | 635-405       | vite  | 1      |
| 23         | G.63818-G.181 | predino completo               | 1      | 72         | G.605-420     | dispositivo passa tubetto   | 1      |
| 24         | 63818-G.184   | slitta                         | 1      | 73         | 605-421       | spina lunga   | 1      |
| 25         | 005-D-7       | vite                           | 1      | 74         | PM.605-423    | morsetto con spina  | 1      |
| 26         | PM.618-M.1821 | morsetto                       | 1      | 75         | 605-425       | pannello filettato  | 2      |
| 27         | 618-M.1991    | perno filettato                | 1      | 76         | 605-424       | morsetto  | 1      |
| 28         | G.614-380     | gruppo anteriore tensione      | 1      | 77         | G.63818-G.309 | assieme gruppo tensione   | 1      |
| 29         | G.650-243     | piastro porta placca ago       | 1      | 78         | PM.633-2601-1 | piastro   | 1      |
| 30         | PM.650-246    | piastro                        | 1      | 79         | 633-317       | passafilo   | 3      |
| 31         | 603-180       | molla                          | 1      | 80         | 001-A-3,2     | vite  | 3      |
| 32         | 001-E-5       | vite                           | 2      | 81         | 039-A-6       | vite T.E.   | 1      |
| 33         | 039-E-20      | vite fissa cartenna            | 1      | 82         | PM.633-307    | supporto  | 1      |
| 34         | 064-E-5       | rondella per cartenna          | 1      | 83         | 001-C-5,5     | vite  | 1      |
| 35         | 140-310       | cartenna protezione fili       | 1      | 84         | 070-B-3       | rondella  | 1      |
| 36         | 618-224       | piastro copertura              | 1      | 85         | 633-260-1     | squadrella  | 1      |
| 37         | 032-F-6,5     | vite fissa cartenna            | 1      | 86         | 063-D-3       | rondella  | 2      |
| 38         | 648-N.213-1   | cartenna superiore             | 1      | 87         | 605-1873      | vite T.E.   | 2      |
| 39         | 63818-G.114   | placca ago                     | 1      | 88         | 633-306       | astina  | 1      |
| 40         | 63818-G.050   | griffo                         | 1      | 89         | 064-G-5       | rondello  | 1      |
| 41         | G.620-043     | gruppo porta griffo            | 1      | 90         | 633-382       | pannello  | 1      |
| 42         | 017-E-7       | grano filettato                | 1      | 91         | 603-239       | molla   | 1      |
| 43         | 620-043       | braccio porta griffo           | 1      | 92         | 1132-C        | disco tensione  | 2      |
| 44         | 603-022       | perno                          | 1      | 93         | 603-386       | perno a vite  | 1      |
| 45         | 620-040       | supporto oscillante            | 1      | 94         | 633-305       | traversino  | 1      |
| 46         | 270-995       | vite per supporto              | 2      | 95         | 63818-G.574   | crochet superiore   | 1      |
| 47         | G.650-069     | gruppo porta crochet inferiore | 1      | 96         | 001-C-3,5     | vite  | 1      |
| 48         | 019-C-6       | vite fissa crochet             | 2      | 97         | PM.648-N.430  | supporto  | 1      |
| 49         | 603-066       | dado esagonale per perno       | 1      |            |               | Per i particolari componenti il movimento di copertura vedere tav. 13 |        |

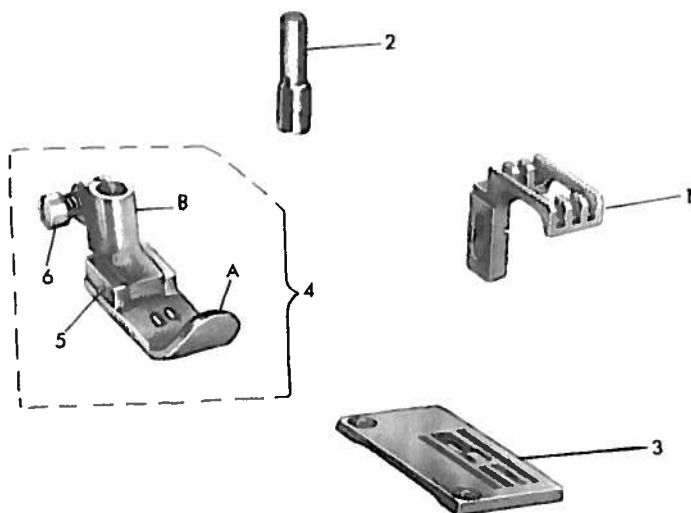

Per trasformare una macchina B.63.9 in B.63.9 / B vedere tavola 73

| N°<br>RIF. | N°<br>DISEGNO | DENOMINAZIONE       | QUANT. | N°<br>RIF. | N°<br>DISEGNO | DENOMINAZIONE                        | QUANT. |
|------------|---------------|---------------------|--------|------------|---------------|--------------------------------------|--------|
| 1          | 639-050       | griffa              | 1      | 5          | 609-186       | spina                                | 2      |
| 2          | 639-021       | morsetto porta aghi | 1      | 6          | 005-D.7       | vite                                 | 1      |
| 3          | 639-114 2     | placca ago          | 1      | A          | 609-18J       | slitta                               | 1      |
| 4          | G 609-181     | pièdino completo    | 1      | B          | 608-182       | morsetto                             | 1      |
|            |               |                     |        |            |               | A richiesta valva ago mobile Tav. 84 |        |



G 638-419/1 " 83

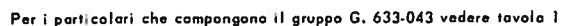

| N°<br>RIF. | N°<br>DISEGNO | DENOMINAZIONE        | QUANT. | N°<br>RIF. | N°<br>DISEGNO | DENOMINAZIONE                           | QUANT. |
|------------|---------------|----------------------|--------|------------|---------------|---|--------|
| 1          | 639-021       | mozza porta aghi     | 1      | 10         | G.633.395     | tubetto lubrificazione slitta differenz | 1      |
| 2          | 092-A.7       | stoppino feltro      | 1      | 11         | 603.294       | squadretto porta griffa                 | 1      |
| 3          | 092-A-8       | stoppino feltro      | 1      | 12         | 001-C-5,5     | vite fissa squadretta                   | 1      |
| 4          | 639.114 2     | placca ago           | 1      | 13         | G.633.043     | gruppo movimento differenziale          | 1      |
| 5          | 004-P.6       | vite fissa griffa    | 2      | 14         | G.609.181     | piedino completo                        | 1      |
| 6          | 639-H.050     | griffa principale    | 1      | 15         | 609.186       | spina                                   | 2      |
| 7          | 639-H.051     | griffa differenziale | 1      | 16         | 005-D.7       | vite                                    | 1      |
| 8          | 001-E.7       | vite fissa griffa    | 1      | A          | 608-182       | morsetto                                | 1      |
| 9          | 092-D6        | cilindretto feltro   | 1      | B          | 609-184       | slitta                                  | 1      |
|            |               |                      |        |            |               | A richiesta: salvo ago mobile Tex 34    |        |



Per i particolari che compongono il gruppo G. 633-043 vedere tavola 1

| N°<br>RIF. | DISEGNO     | DENOMINAZIONE                | QUANT. | N°<br>RIF. | N<br>DISEGNO | DENOMINAZIONE                               | QUANT. |
|------------|-------------|------------------------------|--------|------------|--------------|---|--------|
| 1          | G 635-419 1 | dispositivo di frenaggio     | 1      | 32         | 605-723      | anello conico registro                      | 1      |
| 2          | 635-405     | vite                         | 2      | 33         | 605-937      | supporto                                    | 1      |
| 3          | 605-403     | spina per galletto           | 1      | 34         | 605-143      | asta principale                             | 1      |
| 4          | PM 635-430  | sostegno                     | 1      | 35         | 01141        | base  | 1      |
| 5          | 605-158     | dado a galletto              | 1      | 36         | 001-G-12     | vite  | 1      |
| 6          | 004-C-3     | rondella                     | 1      | 37         | 639-021      | mozzo porta oghi                            | 1      |
| 7          | 004-G-3     | vite                         | 1      | 38         | 639-114 2    | piacca ago                                  | 1      |
| 8          | 605-457     | corsoio                      | 1      | 39         | 635-224      | piastra di copertura                        | 1      |
| 9          | 605-936     | pomolo a vite                | 1      | 40         | 092-D-6      | cilindretto feltro                          | 1      |
| 10         | 635-439     | leva                         | 1      | 41         | 639-H-051    | griffa differenziale                        | 1      |
| 11         | PM 635-433  | corpo dispositivo            | 1      | 42         | 001-E-7      | vite fissia griffa                          | 1      |
| 12         | PM 605-434  | piastra                      | 1      | 43         | 639-H 050    | griffa principale                           | 1      |
| 13         | 605-435     | spina                        | 1      | 44         | 004-P-6      | vite fissia griffa                          | 2      |
| 14         | 605-424     | morsetto                     | 1      | 45         | 092-A-7      | stoppino feltro                             | 1      |
| 15         | 605-425     | pomolo                       | 2      | 46         | 092-A-8      | stoppino feltro                             | 1      |
| 16         | PM 605-423  | morsello con asta            | 1      | 47         | G. 633-395   | tubetto lubrificazione slitta differenziale | 1      |
| 17         | G 605-423   | morsello completo            | 1      | 48         | 001-C-5,5    | vite fissia tubetto                         | 1      |
| 18         | G 635-441   | dispositivo frenaggio        | 1      | 49         | 603-244      | squadretta porta griffa                     | 1      |
| 19         | 605-412     | rondella eccentrica          | 1      | 50         | G 633-043    | gruppo movimento differenziale              | 1      |
| 20         | 032-F-6,5   | vite per rondello eccentrico | 1      | 51         | G 639 E-181  | piedino completo                            | 1      |
| 21         | 603-405     | vite                         | 1      | 52         | 608-186      | spina                                       | 2      |
| 22         | 005-L-5     | vite                         | 1      | 53         | 010-G-14     | vite  | 1      |
| 23         | 605-406     | rondella distanziale         | 1      | 54         | 605-1993     | molla                                       | 1      |
| 24         | PM 605-107  | piastina                     | 1      | 55         | 605-1873     | vite  | 1      |
| 25         | G 605-4136  | guida del materiale          | 1      | 56         | 605-1994     | spina                                       | 1      |
| 26         | PM 605-4116 | guida                        | 1      | 57         | 605-1974     | rollino                                     | 1      |
| 27         | 605-432     | astina infilatura nastro     | 1      | 58         | 063-C-3      | rondella                                    | 1      |
| 28         | T5 20 x 30  | vite da legno                | 1      | 59         | 605-1834     | guida                                       | 1      |
| 29         | G 635-937   | supporto per bobina          | 1      | A          | 651-181      | slitta                                      | 1      |
| 30         | 609-980     | pomolo filettato             | 4      | B          | 605-182      | corpo del piedino                           | 1      |
| 31         | 605-144     | spina porta bobina           | 2      |            |              |   |        |
|            |             |                              |        |            |              | A richiesta: salvo ago mobile Tav. 84       |        |
|            |             |                              |        |            |              | G 608-4133 " 83                             |        |
|            |             |                              |        |            |              | G 638-419 1 " 83                            |        |



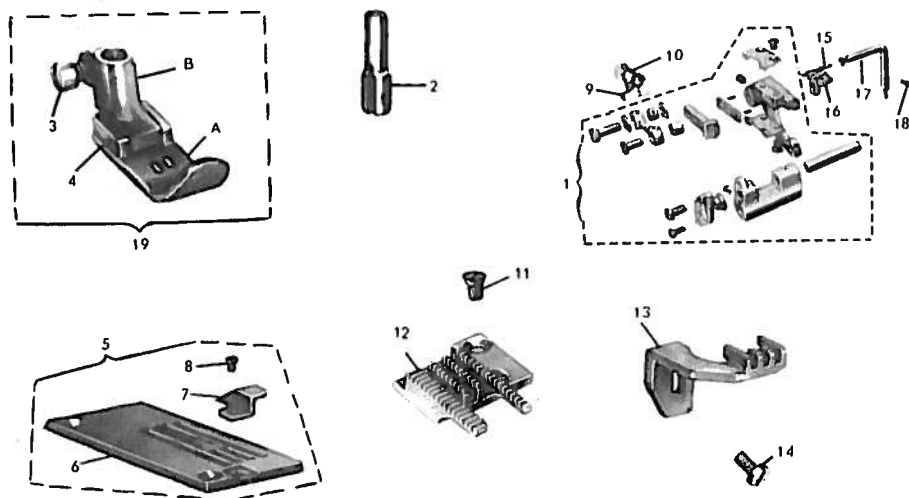

62

Per i particolari che compongono il gruppo G. 633-043 vedere tavola 1

| N°<br>RIF. | N°<br>DISEGNO  | DENOMINAZIONE                  | QUANT. | N°<br>RIF. | N°<br>DISEGNO | DENOMINAZIONE                               | QUANT. |
|------------|----------------|--------------------------------|--------|------------|---------------|---|--------|
| 1          | G.633-043      | gruppo movimento differenziale | 1      | 13         | 639.H.051     | griffa differenziale                        | 1      |
| 2          | 639-021        | mozzo porta agbi               | 1      | 14         | 001.E-7       | vite fisso griffa differenziale             | 1      |
| 3          | 005-D-7        | vite                           | 1      | 15         | 092.D-6       | cilindretto feltro                          | 1      |
| 4          | 609-180        | spina                          | 1      | 16         | 603.294       | squadretto porta griffa                     | 1      |
| 5          | G.639-OR-114 2 | placca ago completo            | 1      | 17         | G.633.395     | tubetto lubrificazione slitta differenziale | 1      |
| 6          | 639-OR-114 2   | placca ago                     | 1      | 18         | 001.C.5,5     | vite fisso telaio                           | 1      |
| 7          | 638-118        | guida                          | 1      | 19         | G.609.181     | pedino completo                             | 1      |
| 8          | 608-1192       | vite                           | 1      | A          | 609.184       | slitta                                      | 1      |
| 9          | 092-A-8        | stoppino feltro                | 1      | B          | 608-182       | morsetto                                    | 1      |
| 10         | 092-A-7        | stoppino feltro                | 1      |            |               |   |        |
| 11         | 004-P-6        | vite fisso griffa              | 2      |            |               |   |        |
| 12         | 639-H-050      | griffa principale              | 1      |            |               | A richiesta salva ago mobile Tav. 84        |        |

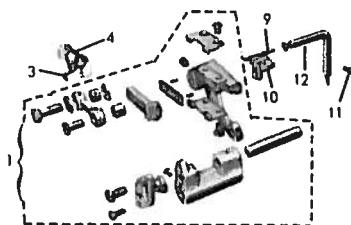

Per i particolari che compongono il gruppo G. 633-043 vedere tavola I

A richiesta: salva ego mobile Tav. 84

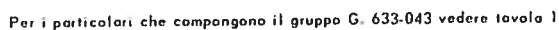

A richiesta: salva ago mobile Tav. 84  
G.608-4133 Tav. 83

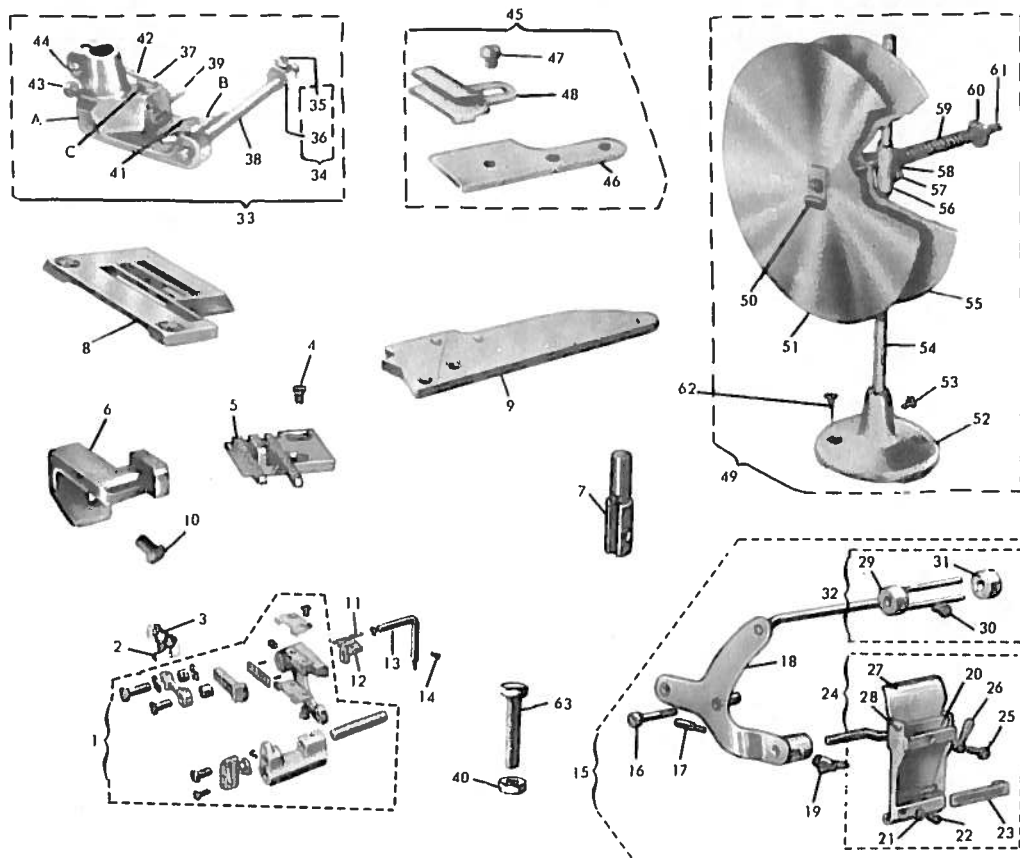

65

Per trasformare una macchina B.63.9/HV1 in B.63.9. HV1K vedere tavola 74 - 75  
Per i particolari componenti il gruppo G.633-043 vedere tavola 1

| N°<br>RIF. | N°<br>DISEGNO   | DENOMINAZIONE                               | QUANT. | N°<br>RIF. | N°<br>DISEGNO | DENOMINAZIONE                          | QUANT. |
|------------|-----------------|---|--------|------------|---------------|--|--------|
| 1          | G.633-043       | gruppo differenziale completo               | 1      | 34         | PM.605-197/6  | anello regolazione                     | 1      |
| 2          | 092-A-8         | stoppino feltro                             | 1      | 35         | 004-A-3,1     | vite per anello                        | 1      |
| 3          | 092-A-7         | stoppino feltro                             | 1      | 36         | 605-197/6     | anello                                 | 1      |
| 4          | 004-P-6         | vite fissa griffa                           | 2      | 37         | 605-187       | vite per snodo                         | 1      |
| 5          | 605-G-0506      | griffa principale                           | 1      | 38         | 638-HV1-199   | perno                                  | 1      |
| 6          | 602-G-0516      | griffa differenziale                        | 1      | 39         | 605-1866      | spina                                  | 1      |
| 7          | 639-021         | morsetto porta aghi                         | 1      | 40         | 057-A-3       | dado per vite settore differenziale    | 1      |
| 8          | 639-HV1-114     | placca ago                                  | 1      | 41         | 605-1873      | vite                                   | 1      |
| 9          | 638-HV1-221     | pietra di copertura                         | 1      | 42         | 605-194       | molla                                  | 1      |
| 10         | 001-E-7         | vite fissa griffa differenziale             | 1      | 43         | 001-B-4       | vite per molla                         | 1      |
| 11         | 092-D-6         | cilindretto feltro                          | 1      | 44         | 005-D-7       | vite                                   | 1      |
| 12         | 603-294         | squadretto porta griffa                     | 1      | 45         | G.638-HV1-413 | guida del materiale                    | 1      |
| 13         | G.633-395       | tubetto lubrificazione slitta differenziale | 1      | 46         | 638-HV1-413   | pietra                                 | 1      |
| 14         | 001-C-5,5       | vite fissa tubetto                          | 1      | 47         | 608-C-9750    | vite                                   | 1      |
| 15         | G.639-HV1-419/1 | dispositivo di frenaggio larghezza          | 1      | 48         | PM.608-C-4080 | guida                                  | 1      |
| 16         | 635-403         | vite  | 2      | 49         | G.622-937     | porta rotolo                           | 1      |
| 17         | 605-403         | spina filettata                             | 1      | 50         | 618-N-1452    | molla                                  | 1      |
| 18         | PM.639-HV1-430  | solegno completo                            | 1      | 51         | 622-142       | piatto                                 | 1      |
| 19         | 605-438         | dado con alette                             | 1      | 52         | 01141         | base                                   | 1      |
| 20         | PM.605-431/1    | lanciarina                                  | 1      | 53         | 001-G-12      | vite                                   | 1      |
| 21         | 062-C-3         | rondella                                    | 1      | 54         | 605-143       | asta                                   | 1      |
| 22         | 004-G-3         | vite  | 1      | 55         | PM.622-146    | piatto                                 | 1      |
| 23         | 639-HV1-437     | cusore                                      | 1      | 56         | 605-937       | supporto                               | 1      |
| 24         | G.639-HV1-441/1 | frenaggio completo                          | 1      | 57         | 605-980       | pomolo filettato                       | 2      |
| 25         | 605-436         | pomolo                                      | 1      | 58         | 613-N-7232    | bussola                                | 1      |
| 26         | 633-439         | leva  | 1      | 59         | 618-N-4432    | molla                                  | 1      |
| 27         | PM.639HV1-433/1 | corpo completo                              | 1      | 60         | 618-N-4262    | pomolo                                 | 1      |
| 28         | 605-435/1       | pernetto                                    | 1      | 61         | 618-N-1442    | astina filettata                       | 1      |
| 29         | PM.634-HV1-423  | morsetto e spina                            | 1      | 62         | TS. 20 x 30   | vite a legno                           | 2      |
| 30         | 605-425         | pomolo                                      | 1      | 63         | 039-D-13      | vite regolazione settore differenziale | 1      |
| 31         | 605-424         | morsetto                                    | 2      | A          | 639-HV1-182   | corpo del piedino                      | 1      |
| 32         | G.639-HV1-423   | morsetto completo                           | 1      | B          | 639-HV1-184   | slitta                                 | 1      |
| 33         | G.639-HV1-181   | piedino completo                            | 1      | C          | 605-1856      | slitta                                 | 1      |

A richiesta, salva ago mobile Tnv. 84

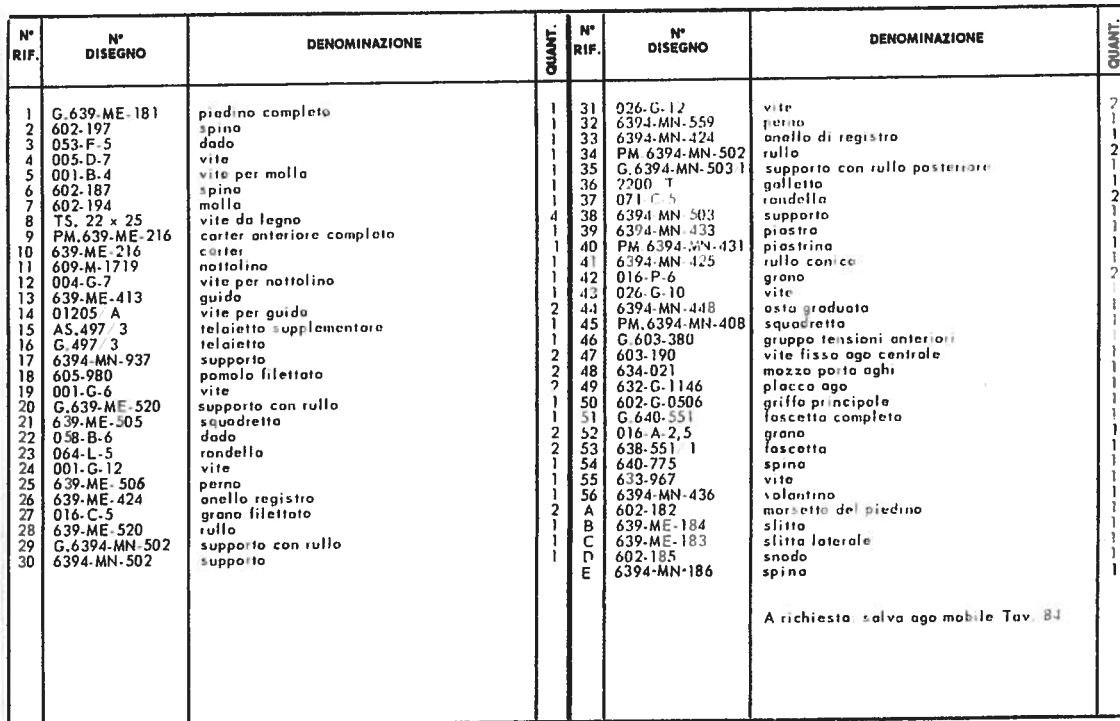

## 67

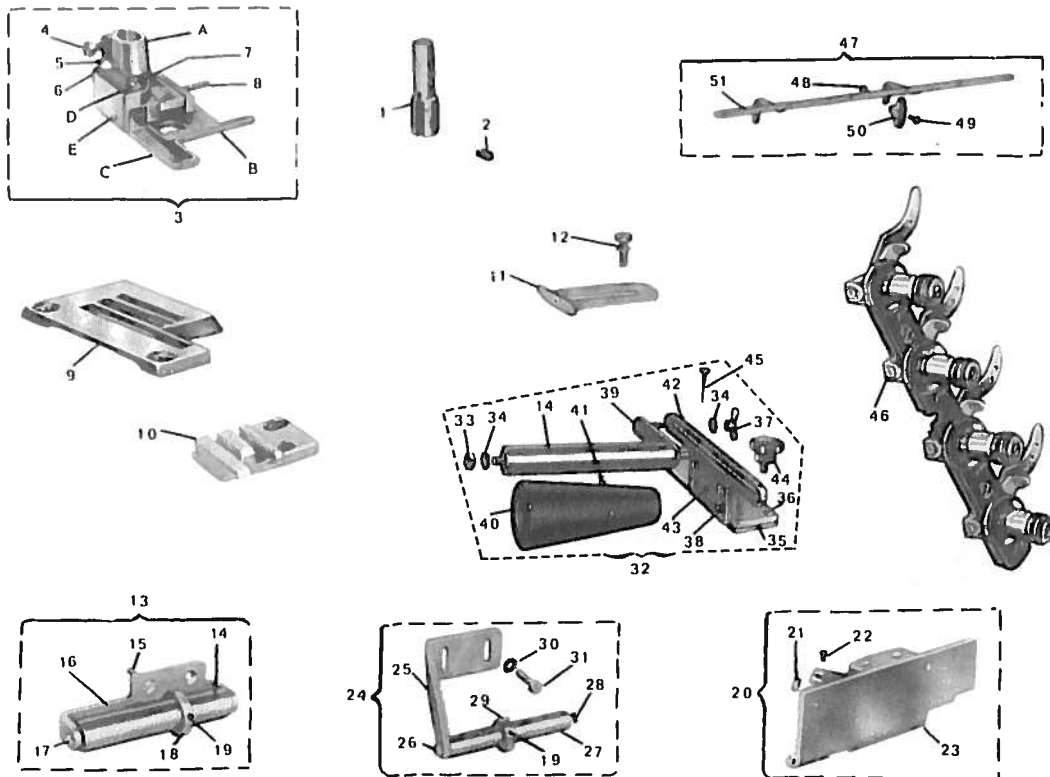

Per i particolari componenti il movimento di copertura superiore vedere Tav. 13

| N°<br>RIF. | N°<br>DISEGNO  | DENOMINAZIONE              | QUANT. | N°<br>RIF. | N°<br>DISEGNO   | DENOMINAZIONE              | QUANT. |
|------------|----------------|----------------------------|--------|------------|-----------------|----------------------------|--------|
| 1          | 634-021        | mozzo porta aghi           | 1      | 29         | 639-ME-424      | anello di registro         | 1      |
| 2          | 603-190        | vite fissa ago centrale    | 1      | 30         | 064-L-5         | rondella                   | 2      |
| 3          | G.639-MNE-181  | piedino completo           | 1      | 31         | 001-G-12        | vite fissa rullo superiore | 2      |
| 4          | 005-D-7        | vite                       | 1      | 32         | G.6394-MN-503 1 | rullo posteriore completo  | 1      |
| 5          | 602-194        | molla                      | 1      | 33         | 053-F-5         | dado                       | 1      |
| 6          | 001-B-4        | vite per mollo             | 1      | 34         | 071-C-5         | rondella                   | 2      |
| 7          | 602-187        | vite                       | 1      | 35         | 6394-MN-433     | piastra                    | 1      |
| 8          | 602-199        | perno filettato            | 1      | 36         | PM.6394-MN-408  | squadretta                 | 1      |
| 9          | 632-G-1146     | placca ago                 | 1      | 37         | 2200 T          | galletto                   | 1      |
| 10         | 602-G-0506     | griffe principale          | 1      | 38         | 026-G-10        | vite                       | 4      |
| 11         | 639-ME-113     | guida del materiale        | 1      | 39         | PM.6394-MN-431  | piastrina                  | 1      |
| 12         | 01205 A        | vite fissa guida           | 2      | 40         | 6394-MN-425     | rullo conico               | 1      |
| 13         | G.6394-MN-502  | rullo anteriore            | 1      | 41         | 016-F-6         | grano                      | 2      |
| 14         | PM.6394-MN-502 | rullo                      | 2      | 42         | 6394-MN-448     | asta graduata              | 1      |
| 15         | 026-G-12       | vite fissa rullo anteriore | 2      | 43         | 6394-MN-503     | supporto                   | 1      |
| 16         | 6394-MN-502    | supporto                   | 1      | 44         | 6394-MN-436     | volantino                  | 1      |
| 17         | 6394-MN-559    | perno                      | 1      | 45         | TS. 22 x 25     | vite da legno              | 2      |
| 18         | 6394-MN-424    | anello di registro         | 1      | 46         | G.603-380       | gruppo anteriore tensioni  | 1      |
| 19         | 016-C-5        | grano filettato            | 2      | 47         | AS.497 3        | telaietto supplementare    | 1      |
| 20         | PM.639-ME-216  | carter anteriore           | 1      | 48         | 001-G-6         | vite                       | 2      |
| 21         | 609-M-1719     | nattolino                  | 1      | 49         | 605-980         | pomello filettato          | 2      |
| 22         | 004-G-7        | vite                       | 1      | 50         | 6394-MN-937     | supporto                   | 1      |
| 23         | 639-ME-216     | carter                     | 1      | 51         | G.497 3         | telaietto                  | 1      |
| 24         | G.639-ME-520   | rullo superiore anteriore  | 1      | A          | 602-182         | morsetto                   | 1      |
| 25         | 639-ME-505     | squadretta                 | 1      | B          | 639-ME-184      | slitta principale          | 1      |
| 26         | 058-B-6        | dado                       | 1      | C          | 6394-MN-183     | slitta laterale            | 1      |
| 27         | 639-ME-520     | rullo                      | 1      | D          | 602-185         | snodo                      | 1      |
| 28         | 639-ME-506     | perno                      | 1      | E          | 6394-MN-186     | spina                      | 1      |

A richiesta, selva ago mobile Tav. 84

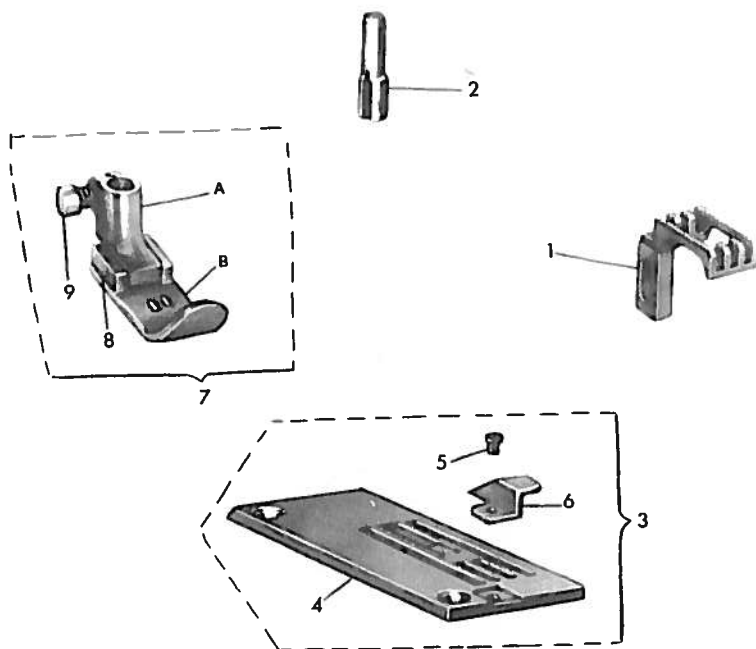

Per trasformare una macchina B.63.9 OR in B.63.9/BOR vedere tavola 73

| N°<br>RIF. | N°<br>DISEGNO  | DENOMINAZIONE     | QUANT. | N°<br>RIF. | N°<br>DISEGNO | DENOMINAZIONE                         | QUANT. |
|------------|----------------|-------------------|--------|------------|---------------|---------------------------------------|--------|
| 1          | 639-050        | griffo principale | 1      | 7          | G 609.181     | piadino completo                      | 1      |
| 2          | 639-021        | mozzo porta aghi  | 1      | 8          | 609-186       | spina                                 | 1      |
| 3          | G.639-OR-114 2 | placca ago        | 1      | 9          | 005-D.7       | vite                                  | 2      |
| 4          | 639-OR-114 2   | placca            | 1      | A          | 608-182       | moisello                              | 1      |
| 5          | 608-1192       | vite              | 1      | B          | 609-184       | slitta                                | 1      |
| 6          | 638-118        | guido             | 1      |            |               |                                       |        |
|            |                |                   |        |            |               | A richiesta: solva ago mobile Tav. 84 |        |



| N°<br>RIF. | N°<br>DISEGNO | DENOMINAZIONE    | QUANT. | N°<br>RIF. | N°<br>DISEGNO  | DENOMINAZIONE                         | QUANT. |
|------------|---------------|------------------|--------|------------|----------------|---------------------------------------|--------|
| 1          | G.609-1811    | pièdino completo | 1      | 7          | G.639-HR-114 2 | placca ago                            | 1      |
| 2          | 004-H-4       | vite fissa molla | 1      | 8          | 639-R-050      | griffa differenziale                  | 1      |
| 3          | 603-175       | molla            | 1      | 9          | 639-021        | mozzo porta aghi                      | 1      |
| 4          | 005-D-7       | vite             | 1      | A          | 603-1841       | slitta sinistra                       | 1      |
| 5          | 603-186       | spina            | 1      | B          | 609-1821       | corpo del piedino                     | 1      |
| 6          | 603-185       | spina per molla  | 2      | C          | 609-1831       | slitta destra                         | 1      |
|            |               |                  |        |            |                | A richiesta: solva ago mobile Tav. 84 |        |



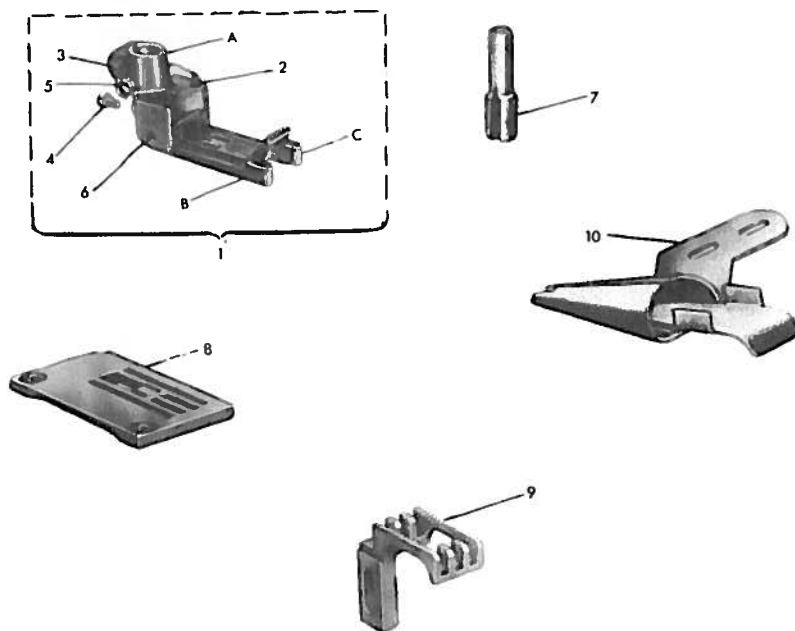

| N°<br>RIF. | N°<br>DISEGNO | DENOMINAZIONE     | QUANT. | N°<br>RIF. | N°<br>DISEGNO | DENOMINAZIONE                         | QUANT. |
|------------|---------------|-------------------|--------|------------|---------------|---------------------------------------|--------|
| 1          | G.639.U.181   | pie'dino completo | 1      | 8          | 639.114.2     | placca ago                            | 1      |
| 2          | 603.185       | spina             | 2      | 9          | 639.050       | griffa principale                     | 1      |
| 3          | 005.D.7       | vite              | 1      | 10         | AS.609.U.4120 | guida completa                        | 1      |
| 4          | 004.H.4       | vite              | 1      | A          | 639.U.182     | corpo del pie'dino                    | 1      |
| 5          | 603.194       | molla             | 1      | B          | 638.U.184     | slitta sinistra                       | 1      |
| 6          | 603.186       | spina             | 1      | C          | 638.U.183     | slitta destra                         | 1      |
| 7          | 639.021       | mozzo porta aghi  | 1      |            |               |                                       |        |
|            |               |                   |        |            |               | A richiesta: sulva ago mobile fig. 34 |        |

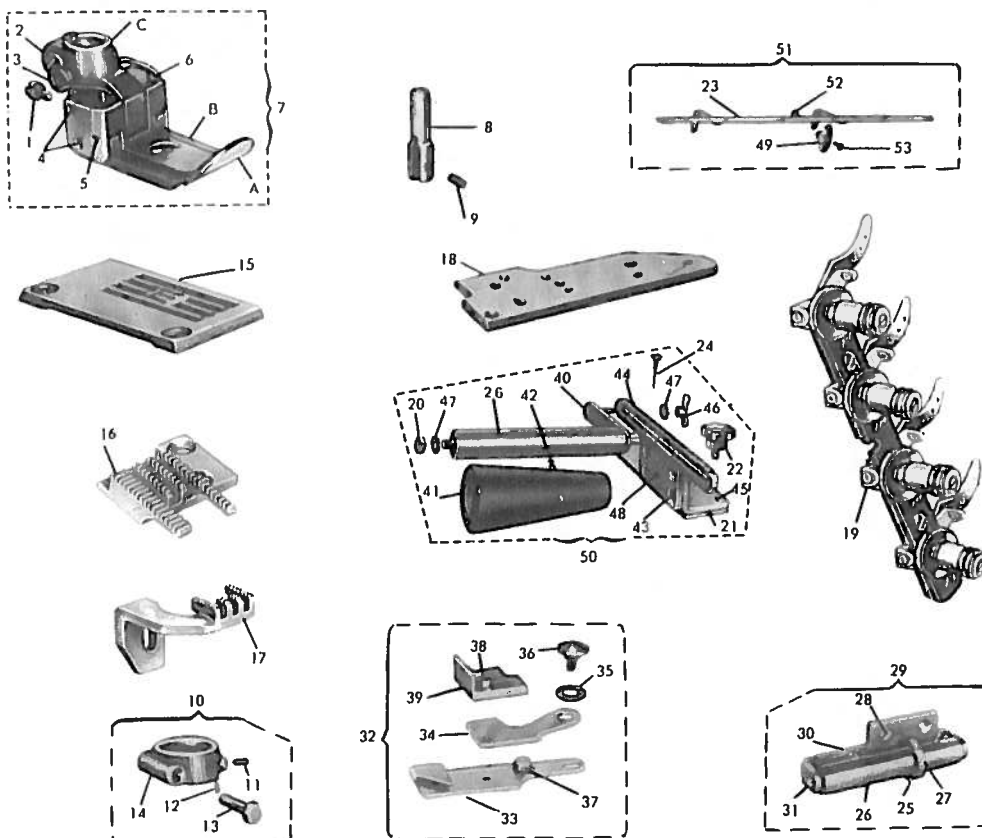

| N°<br>RIF. | N°<br>DISEGNO  | DENOMINAZIONE            | QUANT. | N°<br>RIF. | N°<br>DISEGNO  | DENOMINAZIONE                         | QUANT. |
|------------|----------------|--------------------------|--------|------------|----------------|---------------------------------------|--------|
| 1          | 004-H-4        | vite                     | 1      | 27         | 016-C-5        | grano                                 | 1      |
| 2          | 005-D-7        | vite                     | 1      | 28         | 026-G-12       | vite                                  | 2      |
| 3          | 603-194        | molla                    | 1      | 29         | G.6394-MN-502  | ruilo completo                        | 1      |
| 4          | 614-199        | spina                    | 1      | 30         | 6394-MN-502    | sostegno                              | 1      |
| 5          | 604-186        | spina                    | 1      | 31         | 6394-MN-559    | perno                                 | 1      |
| 6          | 603-185        | spina                    | 2      | 32         | G.6394-MC-413  | guida completa per orlare             | 1      |
| 7          | G.603-1811     | piedino completo         | 1      | 33         | 6394-MC-413    | bordo della guida                     | 1      |
| 8          | 634-021        | mozzo porta aghi         | 1      | 34         | 6394-MC-407    | piastina                              | 1      |
| 9          | 603-190        | grano fissa ago centrale | 1      | 35         | 290-412        | molla                                 | 1      |
| 10         | G.640-551      | fascetta completa        | 1      | 36         | 6394-MC-987    | vite per guida                        | 1      |
| 11         | 016-A-2,5      | grano                    | 1      | 37         | 001-E-6        | vite                                  | 1      |
| 12         | 640-775        | spina                    | 1      | 38         | 608-C-9750     | vite                                  | 1      |
| 13         | 633-967        | vite                     | 1      | 39         | PM.6394-MC-408 | corsaio                               | 1      |
| 14         | 638-551-1      | fascetta                 | 1      | 40         | PM.6394-MN-431 | perno                                 | 1      |
| 15         | 634-111        | piacca ago               | 1      | 41         | 6394-MN-425    | anello conico                         | 1      |
| 16         | 604-050        | griffa principale        | 1      | 42         | 016-F-6        | grano                                 | 2      |
| 17         | 604-051        | griffa differenziale     | 1      | 43         | 026-G-10       | vite                                  | 4      |
| 18         | 608-MC-224     | piastina di copertura    | 1      | 44         | 6394-MN-448    | asta centimetrata                     | 1      |
| 19         | G.603-380      | gruppo tensione          | 1      | 45         | PM.6394-MN-408 | squadra sostegno                      | 1      |
| 20         | 053-F-5        | dado                     | 1      | 46         | 2200-T         | galletto                              | 1      |
| 21         | 6394-MN-433    | piastre                  | 1      | 47         | 071-C-5        | rondella                              | 2      |
| 22         | 6394-MN-436    | volantino                | 1      | 48         | 6394-MN-503    | sostegno                              | 1      |
| 23         | G.497-3        | telaietto                | 1      | 49         | 6394-MN-937    | supporto                              | 2      |
| 24         | TS.22-25       | vite da legno            | 3      | 50         | G.6394-MN-503  | ruilo posteriore                      | 1      |
| 25         | 6394-MN-424    | anello di registro       | 1      | 51         | AS.497-3       | telaietto supplementare               | 1      |
| 26         | PM.6394-MN-502 | ruilo                    | 2      | 52         | 001-G-6        | vite                                  | 2      |
|            |                |                          |        | 53         | 605-980        | pomolo filettato                      | 2      |
|            |                |                          |        | A          | 604-1841       | slitta centrale                       | 1      |
|            |                |                          |        | B          | 614-183        | slitta laterale                       | 2      |
|            |                |                          |        | C          | 614-182        | morsetto                              | 1      |
|            |                |                          |        |            |                | A richiesta, salva ago mobile Tav. 84 |        |

## COPERTURA SUPERIORE

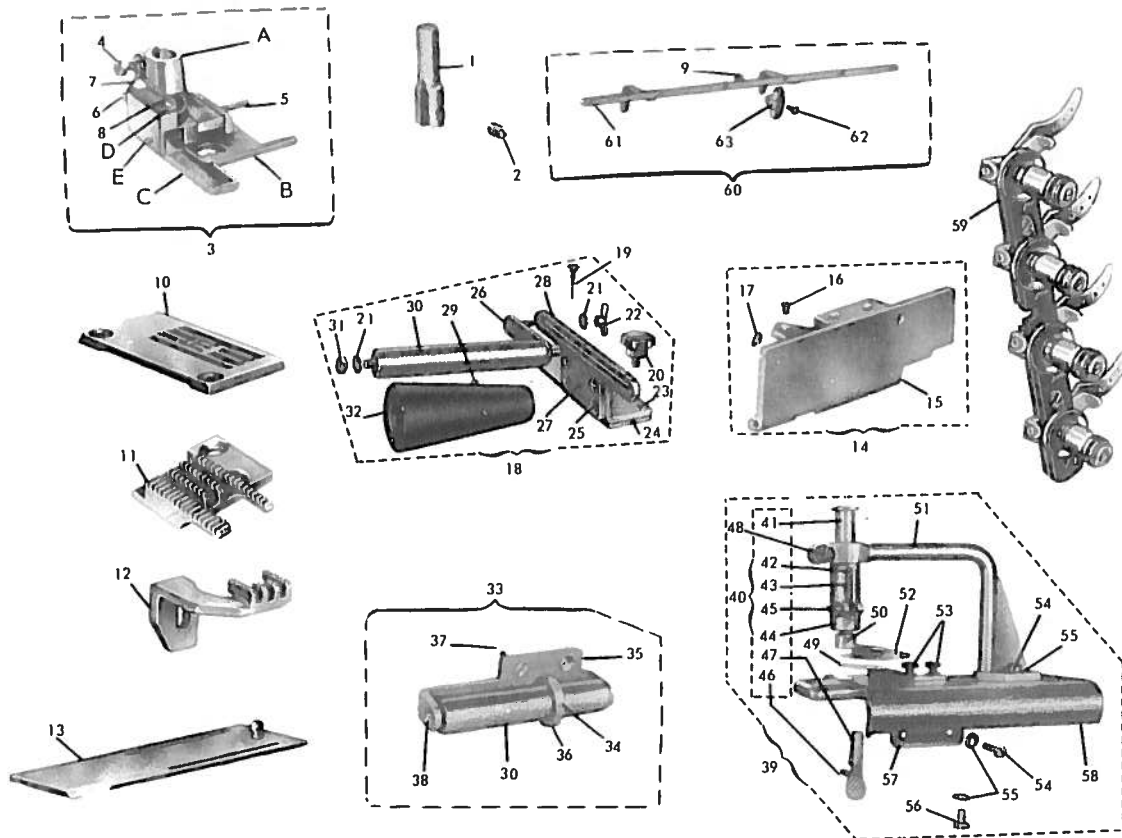

Per i particolari componenti il movimento di copertura superiore vedere Tav. 13

| N°<br>RIF. | N°<br>DISEGNO  | DENOMINAZIONE             | QUANT. | N°<br>RIF. | N°<br>DISEGNO  | DENOMINAZIONE              | QUANT. |
|------------|----------------|---------------------------|--------|------------|----------------|----------------------------|--------|
| 1          | 634-021        | mozzo porta aghi          | 11     | 35         | 6394-MN-502    | sostegno                   | 1      |
| 2          | 603-190        | vite fissa ago centrale   |        | 36         | 6394-MN-424    | anello di registro         | 1      |
| 3          | G.6394-MN-181  | pedino completo           |        | 37         | 026-G-12       | vite fissa rullo anteriore | 2      |
| 4          | 005-D-7        | vite                      |        | 38         | 6394-MN-559    | perno                      | 1      |
| 5          | 602-199        | perno filettato           |        | 39         | AS.6394-MN-413 | guida completo             | 1      |
| 6          | 001-B-4        | vite per molla            |        | 40         | G.6394-MN-413  | dispositivo                | 1      |
| 7          | 602-194        | molla                     |        | 41         | 6391-MN-409    | pulsante                   | 1      |
| 8          | 602-187        | vite per snodo            |        | 42         | 6394-MN-422    | perno di fermo             | 1      |
| 9          | 001-G-6        | vite                      | 2      | 43         | 6394-MN-415    | molla                      | 1      |
| 10         | 6394-MN-114    | placca ago                |        | 44         | PM.6394-MN-416 | cilindretto                | 1      |
| 11         | 6394-MN-050    | griffa principale         |        | 45         | 603-641        | perno                      | 1      |
| 12         | 6394-MN-051    | griffa differenziale      |        | 46         | 6394-MN-414    | anallitro                  | 1      |
| 13         | PM.632-244     | coperchio scorrevole      |        | 47         | 6394-MN-421    | levetta                    | 1      |
| 14         | PM.6394-MN-216 | carter anteriore          |        | 48         | 001-H-12       | vite                       | 1      |
| 15         | 6394-MN-216    | carter                    |        | 49         | PM.6394-MN-404 | guida                      | 1      |
| 16         | 004-G-7        | vite                      |        | 50         | 016-C-3,5      | grano                      | 2      |
| 17         | 609-M-1719     | nottolino                 |        | 51         | PM.6394-MN-420 | sostegno                   | 1      |
| 18         | G.6394-MN-503  | rullo posteriore completo | 1      | 52         | PM.6394-MN-413 | guida                      | 1      |
| 19         | TS. 22 x 25    | vite da legno             | 3      | 53         | 008-405        | ponalo                     | 2      |
| 20         | 6394-MN-436    | volantino                 | 1      | 54         | 001-G-10       | vite fissa guida           | 4      |
| 21         | 071-C-5        | rondella                  | 2      | 55         | 064-L-5        | rondello                   | 6      |
| 22         | 2200-T         | galletta                  | 1      | 56         | 039-E-8        | vite                       | 2      |
| 23         | PM.6394-MN-408 | squadretto di sostegno    | 1      | 57         | 6394-MN-411    | squadra per guida          | 1      |
| 24         | 6394-MN-433    | piastra                   | 1      | 58         | PM.6394-MN-210 | piano di lavoro            | 1      |
| 25         | 026-G-10       | vite                      | 4      | 59         | G.603-380      | gruppo tensioni anteriori  | 1      |
| 26         | PM.6394-MN-431 | piastrina con perno       | 1      | 60         | AS.497-3       | telaietto supplementare    | 1      |
| 27         | 6394-MN-503    | supporto                  | 1      | 61         | G.497-3        | telaietto                  | 1      |
| 28         | 6394-MN-408    | asta graduata             | 1      | 62         | 605-980        | ponalo filettato           | 1      |
| 29         | 016-F-6        | grano filettato           | 2      | 63         | 6391-MN-937    | supporto                   | 2      |
| 30         | PM.6394-MN-502 | rullo                     | 2      | A          | 602-182        | mosetto                    | 1      |
| 31         | 053-F-5        | dado                      | 1      | B          | 6394-MN-184    | slitta principale          | 1      |
| 32         | 6394-MN-425    | rullo conico              | 1      | C          | 6394-MN-183    | slitta laterale            | 1      |
| 33         | G.6394-MN-502  | rullo anteriore           | 1      | D          | 602-185        | snodo                      | 1      |
| 34         | 016-C-5        | grano filettato           | 2      | F          | 6394-MN-186    | spina                      | 1      |

A richiesta, salvo ago mobile Tav. 84

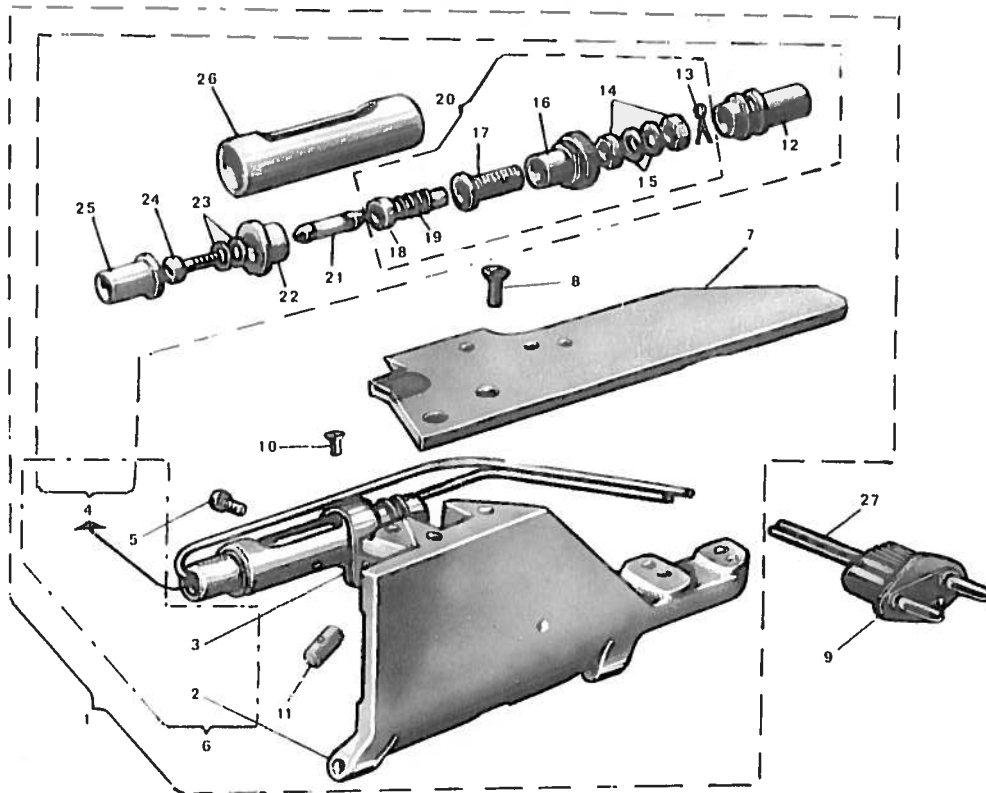

| N° RIF. | N° DISEGNO   | DENOMINAZIONE                | QUANT. | N° RIF. | N° DISEGNO    | DENOMINAZIONE                                 | QUANT. |
|---------|--------------|------------------------------|--------|---------|---------------|---|--------|
| 1       | G.633-B.224  | carter anteriore completo    | 1      | 15      | 603-B.2539    | rondella                                      | 2      |
| 2       | 633-B.216    | carter                       | 1      | 16      | 603-B.8119    | tappo   | 2      |
| 3       | 603-B.4615   | fascetta                     | 1      | 17      | 603-B.2529    | bussola filettata                             | 1      |
| 4       | G.603-B.8119 | porta lampada completo       | 1      | 18      | 603-B.4699    | perno di contatto                             | 1      |
| 5       | 001-E.6      | vite fissa lampada           | 1      | 19      | 603-B.2389    | mollo   | 1      |
| 6       | G.633-B.216  | carter anteriore con lampada | 1      | 20      | PM.603-B.8119 | toppo completo                                | 1      |
| 7       | PM.633-B.224 | piastra di copertura         | 1      | 21      | 603-B.3425    | lampada                                       | 1      |
| 8       | 032-N-8      | vite fissa piastrina         | 2      | 22      | 603-B.8109/1  | bussola con pastiglia incorporata             | 1      |
| 9       | commercio    | spina bipolare               | 1      | 23      | 603-B.2519    | rondella                                      | 2      |
| 10      | 004-G.7      | vite                         | 1      | 24      | 603-B.2509    | vite  | 1      |
| 11      | 603.171      | nozzolino                    | 1      | 25      | 603-B.2559    | tubetto                                       | 1      |
| 12      | 603-B.2549   | tubetto                      | 1      | 26      | 603-B.8129    | manicotto                                     | 1      |
| 13      | 603-B.2729   | coppiglia                    | 1      | 27      | 603-B.3435    | cavo elettrico bipolare                       | 1      |
| 14      | 603-B.2499   | dado                         | 2      |         |               |   |        |
|         |              |                              |        |         |               | Serve per tutte le macchine con classifica B. |        |

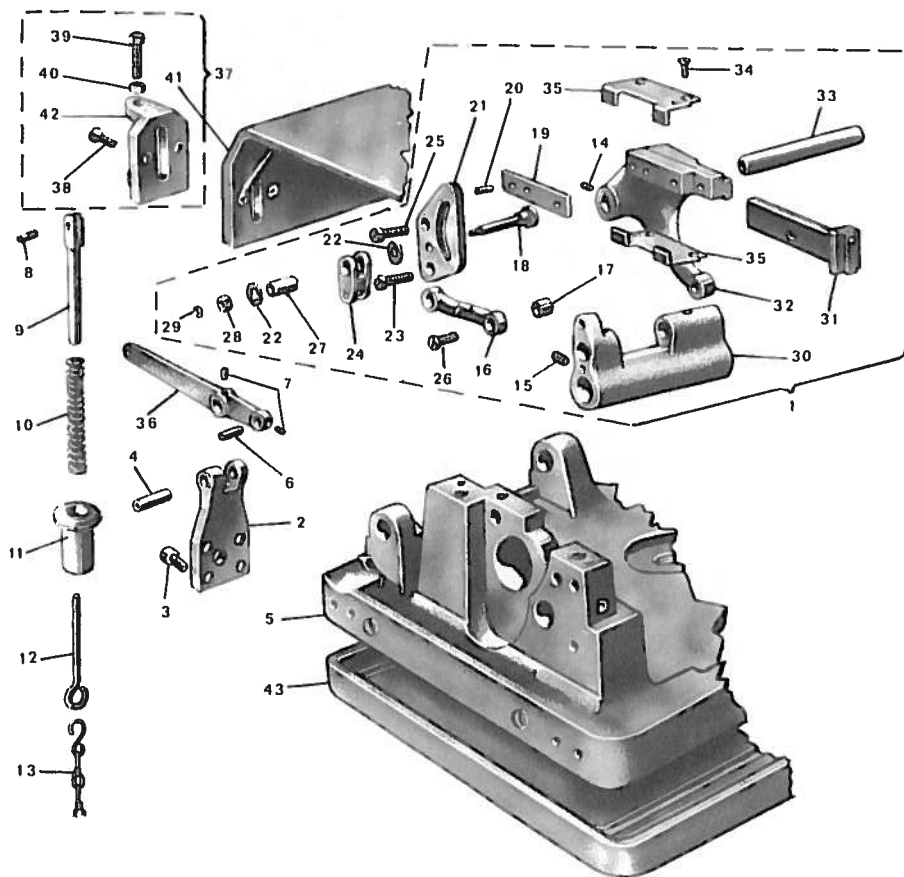

74

| N°<br>RIF. | N°<br>DISEGNO | DENOMINAZIONE          | QUANT. | N°<br>RIF. | N°<br>DISEGNO  | DENOMINAZIONE                          | QUANT. |
|------------|---------------|------------------------|--------|------------|----------------|--|--------|
| 1          | G.633-K-043   | differenziale completo | 1      | 23         | 039-B-10       | vite testa esagonale                   | 1      |
| 2          | 601-K-5931    | supporto               | 1      | 24         | 601-K-5951     | giunto                                 | 1      |
| 3          | 001-E-10      | vite cilindrica        | 1      | 25         | 601-K-5451     | vite per settore                       | 1      |
| 4          | 601-K-231     | spinotto per leva      | 1      | 26         | 603-299        | vite                                   | 1      |
| 5          | 641-K-002     | base della macchina    | 1      | 27         | 601-K-2881     | bussola                                | 1      |
| 6          | 601-K-0221    | spinotto per leva      | 2      | 28         | 059-B-5        | dado                                   | 1      |
| 7          | 016-B-3       | grano filettato        | 2      | 29         | 250-955        | anello elastico                        | 1      |
| 8          | 603-641       | perno per forcello     | 1      | 30         | 603-040        | supporto oscillante                    | 1      |
| 9          | 602-K-9463/1  | asta                   | 1      | 31         | 603-049 1      | supporto per griffa                    | 1      |
| 10         | 602-K-9053/1  | molla                  | 1      | 32         | 633-043        | braccio per griffa                     | 1      |
| 11         | 602-K-9473    | bussola                | 1      | 33         | 603-022        | perno                                  | 1      |
| 12         | 602-K-9453    | tirante                | 1      | 34         | 603-187        | vite                                   | 4      |
| 13         | PM.1159       | catenella con gancio   | 1      | 35         | 603-310        | squadretta                             | 2      |
| 14         | 018-E-8       | grano filettato        | 2      | 36         | 601-K-5911     | leva com. differenziale                | 1      |
| 15         | 016-F-7       | grano filettato        | 2      | 37         | PM.641-K-213 1 | carter superiore con limitazione corsa | 1      |
| 16         | 601-K-0481    | levetta                | 1      | 38         | 026-G-10       | vite fissa supporto                    | 2      |
| 17         | 603-300       | bussola                | 1      | 39         | 036-F-20       | vite                                   | 2      |
| 18         | 602-K-9743    | perno per settore      | 1      | 40         | 1145           | dado                                   | 2      |
| 19         | 603-291       | piastrina              | 1      | 41         | 641-K-213 1    | carter                                 | 1      |
| 20         | 603-998       | spina                  | 2      | 42         | 601-K-5921     | supporto limitazione corsa             | 1      |
| 21         | 633-038       | settore                | 1      | 43         | G.6437-001     | gruppo bacinello completo              | 1      |
| 22         | 603-956       | rondella               | 2      |            |                |  |        |

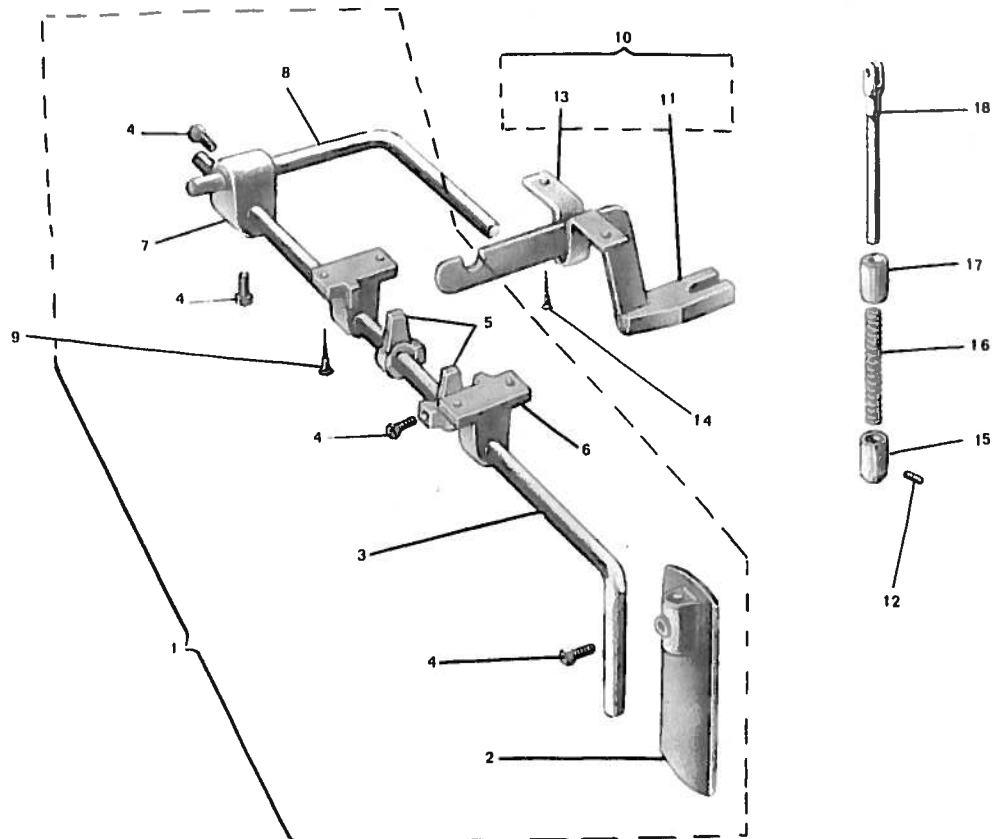

| N°<br>RIF.          | N°<br>DISEGNO | DENOMINAZIONE           | QUANT. | N°<br>RIF. | N°<br>DISEGNO | DENOMINAZIONE         | QUANT. |
|---------------------|---------------|-------------------------|--------|------------|---------------|-----------------------|--------|
| 1                   | G.601-K-9031  | ginocchiello completo   | 1      | 10         | G.601-K-9011  | leva del ginocchiello | 1      |
| 2                   | 601-K-2961    | placca per ginocchiello | 1      | 11         | PM.601-K9011  | leva                  | 1      |
| 3                   | 601-K-9091    | asta lunga              | 1      | 12         | 016-D-6       | grano filettato       | 1      |
| 4                   | 038-F-16,5    | vite                    | 5      | 13         | 293/B 1       | cavallotto            | 1      |
| 5                   | 601-K-9071    | supportino              | 2      | 14         | TT.18 x 20    | vite da legno         | 2      |
| 6                   | 601-K-9031    | supporto                | 2      | 15         | 601-K-9481    | bussola inferiore     | 1      |
| 7                   | 601-K-9061    | morsetto                | 1      | 16         | 601-K-9051    | molla                 | 1      |
| 8                   | 601-K-9101    | leva corta              | 1      | 17         | 601-K-9471    | bussola inferiore     | 1      |
| 9                   | TT. 20 x 30   | vite da legno           | 4      | 18         | PM601K9461/1  | asta                  | 1      |
| Serve per macchine: |               |                         |        |            |               |                       |        |
| B.63.8/HV1K         |               |                         |        |            |               |                       |        |
| B.63.9/HV1K         |               |                         |        |            |               |                       |        |

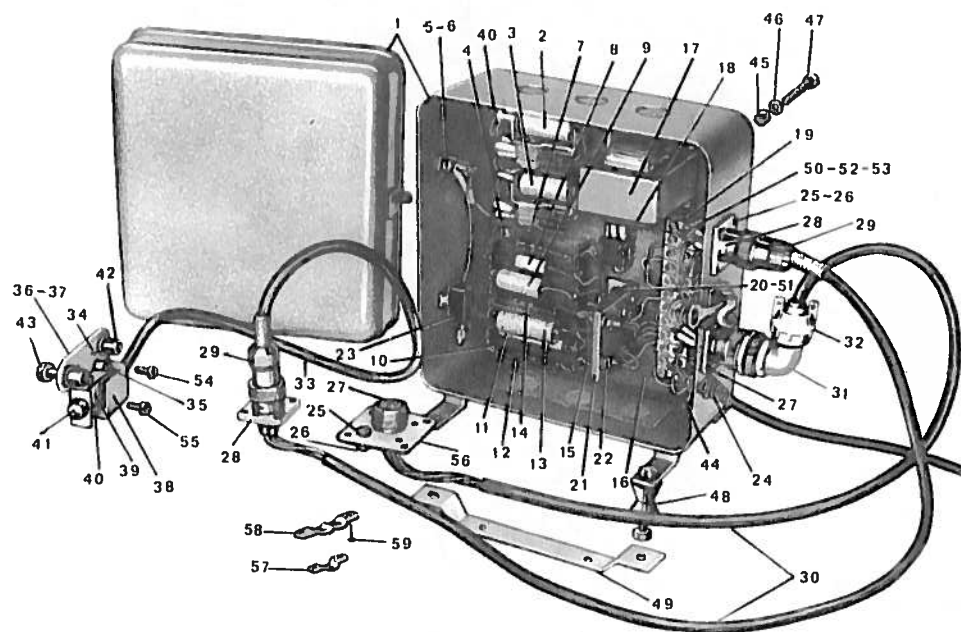

| N°<br>RIF. | N°<br>DISEGNO | DENOMINAZIONE              | QUANT. | N°<br>RIF. | N°<br>DISEGNO | DENOMINAZIONE              | QUANT. |
|------------|---------------|----------------------------|--------|------------|---------------|----------------------------|--------|
| 1          | G.T.11-11     | scatola                    | 1      | 29         | T.11-40/2     | spina                      | 2      |
| 2          | PM.T.11-23    | relais completo            | 1      | 30         | 4 x 0,8       | cavo in viple L : 1000 mm. | 2      |
| 3          | PM.T.11-24    | relais completo            | 1      | 31         | T.21-44/2     | connettore                 | 1      |
| 4          | C.001-C-10    | vite                       | 9      | 32         | T.21-46       | serracavi                  | 1      |
| 5          | 270-W1-363    | portafusibile              | 1      | 33         | 4 x 0,8       | cavo in viple L : 800 mm.  | 1      |
| 6          | T.11-33/3     | fusibile 3 A               | 1      | 34         | 001-G-6       | vite fissa piastra         | 2      |
| 7          | T.11-16/1     | resistenza 56Ω 1W          | 1      | 35         | T.11-78       | vite per azionatore        | 1      |
| 8          | T.11-20       | condensatore 50 μF 70 V    | 1      | 36         | T.11-74       | sostegno                   | 1      |
| 9          | T.11-21       | condensatore 100μF 70 V    | 1      | 37         | PM.T.11-70    | piastra con spina          | 1      |
| 10         | T.11-22       | ancoraggi                  | 2      | 38         | T.11-76       | coverchio                  | 1      |
| 11         | T.11-19       | condensatore 4μF 350 V     | 1      | 39         | T.11-75       | microinterruttore          | 1      |
| 12         | T.11-17/2     | resistenza 15Ω 4 W         | 1      | 40         | C.001-C-12    | vite fissa micro           | 3      |
| 13         | T.11-18       | condensatore 8μF 350 V     | 1      | 41         | PM.T.11-72    | pulsante                   | 1      |
| 14         | T.11-17/1     | resistenza 10Ω 4 W         | 1      | 42         | T.11-79       | distanziale                | 2      |
| 15         | T.11-30       | capocorda                  | 4      | 43         | 635-E-405     | vite fissa pulsante        | 2      |
| 16         | T.11-12/1     | pannello                   | 1      | 44         | 270-W1-328    | cinturino fissa cavo       | 1      |
| 17         | T.11-13       | trasformatore a 10 V       | 1      | 45         | 053-D-4       | dado                       | 2      |
| 18         | T.11-14       | raddrizzatore B 60 - C 160 | 1      | 46         | T.11-355      | rondella elastica          | 3      |
| 19         | T.11-15/1     | morsettiera 380 V          | 1      | 47         | C.001-E-25    | vite                       | 3      |
| 20         | C.001-C-15    | vite                       | 2      | 48         | T.11-105      | ammortizzatore             | 4      |
| 21         | T.11-27       | squadra sostegno           | 1      | 49         | T.11-106      | sostegno                   | 2      |
| 22         | T.11-26       | diode BYZ 11               | 4      | 50         | T.11-96       | vite                       | 3      |
| 23         | T.11-31       | interruttore unipolare     | 1      | 51         | 270-W1-355    | rondella elastica          | 13     |
| 24         | 270-W1-3271   | passacordone               | 1      | 52         | T.11-99       | dado                       | 3      |
| 25         | 004-L-7       | vite                       | 12     | 53         | T.11-100      | rondella                   | 3      |
| 26         | 057-A-3       | dado                       | 25     | 54         | 004-H-5       | vite fissa coverchio       | 2      |
| 27         | T.11-35/2     | connettore                 | 2      | 55         | C.001-C-14    | vite fissa micro           | 1      |
| 28         | T.11-34/2     | presa da telaio            | 2      | 56         | T.11-36       | piastina                   | 1      |
|            |               |                            |        | 57         | 546           | gaffetto semplice          | 4      |
|            |               |                            |        | 58         | 547           | gaffetto doppiato          | 5      |
|            |               |                            |        | 59         | 11,5 x 20     | chiodi                     | 20     |

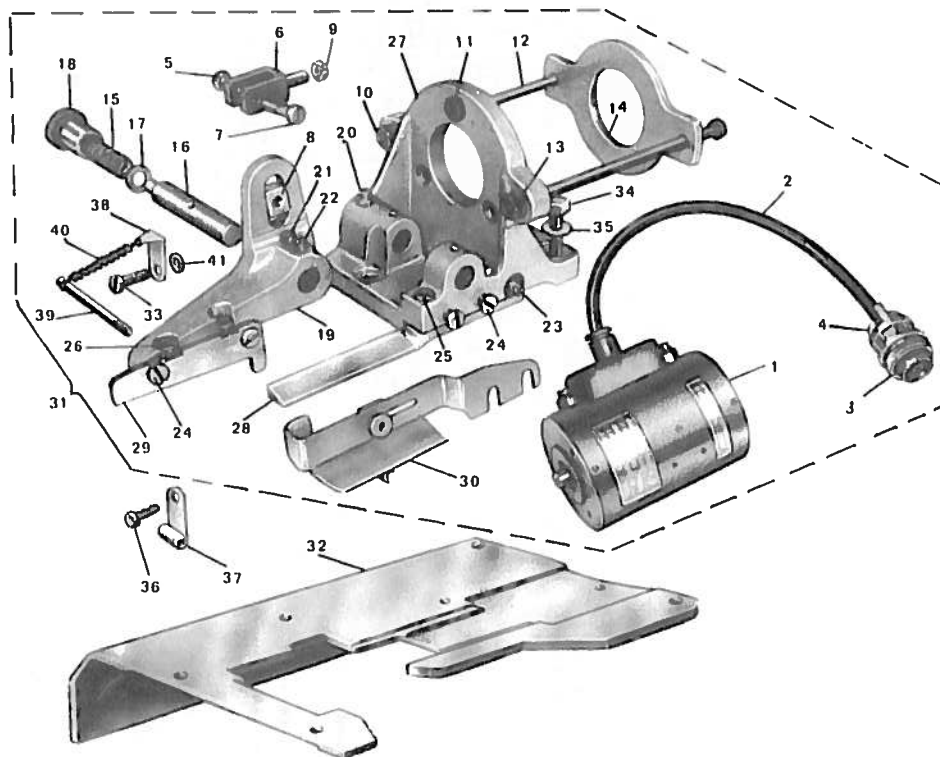

| N° RIF. | N° DISEGNO  | DENOMINAZIONE                      | QUANT. | N° RIF. | N° DISEGNO   | DENOMINAZIONE                            | QUANT. |
|---------|-------------|------------------------------------|--------|---------|--------------|--|--------|
| 1       | T.11-112/2  | solenoido a doppio effetto         | 1      | 22      | 016-F-7      | grano per fissaggio perno coltello       | 1      |
| 2       | 4 x 0,8     | cavo in vipla L - 300 mm.          | 1      | 23      | 690-078      | vite di regolazione                      | 1      |
| 3       | T.11-45/2   | connettore                         | 1      | 24      | 003-F-7      | vite                                     | 4      |
| 4       | T.11-46     | serracavi                          | 1      | 25      | 007-G-14     | vite                                     | 2      |
| 5       | 057-N-5     | dado                               | 1      | 26      | 001-G-6      | vite                                     | 2      |
| 6       | T.11-115/1  | forcella                           | 1      | 27      | T.11-111     | supporto                                 | 1      |
| 7       | 007-H-20    | vite                               | 1      | 28      | 690-113/1    | coltello inferiore                       | 1      |
| 8       | T.11-113    | blocchetto                         | 1      | 29      | 690-112      | coltello superiore                       | 1      |
| 9       | 059-M-8     | dado                               | 1      | 30      | PM.690-519/2 | carter                                   | 1      |
| 10      | 053-F-5     | dado                               | 2      | 31      | G.T.11-110/2 | apparecchio tagliatore completo          | 1      |
| 11      | 007-M-12    | vite                               | 2      | 32      | 690-213/5    | carter per B.63.2-B.63.5-B.64.1 e deriv. | 1      |
| 12      | T.11-118    | tirante                            | 2      |         | 690-213/6    | carter per B.632/K-B.635/K-B.641/K der.  | 1      |
| 13      | SUT.1514-13 | rondella elastica                  | 2      | 33      | 007-M-15     | vite per fissaggio squadretta            | 1      |
| 14      | T.11-117    | flangia                            | 1      | 34      | 036-F-16     | vite per fissaggio tagliatore            | 2      |
| 15      | T.11-116    | molla                              | 1      | 35      | 065-L-6      | rondella per fissaggio tagliatore        | 2      |
| 16      | T.11-114    | perno per porta coltello           | 1      | 36      | 001-G-10     | vite                                     | 1      |
| 17      | 072-L-7     | rondella                           | 1      | 37      | T.11-37      | gauffetta                                | 2      |
| 18      | 27.100-093  | pomolo                             | 1      | 38      | T.11-124     | squadretta                               | 1      |
| 19      | T.11-110    | leva porta coltello superiore      | 1      | 39      | T.11-125     | perno                                    | 1      |
| 20      | 270-715     | grano                              | 1      | 40      | T.11-123     | molla                                    | 1      |
| 21      | 025-F-8     | grano per fissaggio perno coltello | 1      | 41      | 064-F-5      | rondella                                 | 1      |



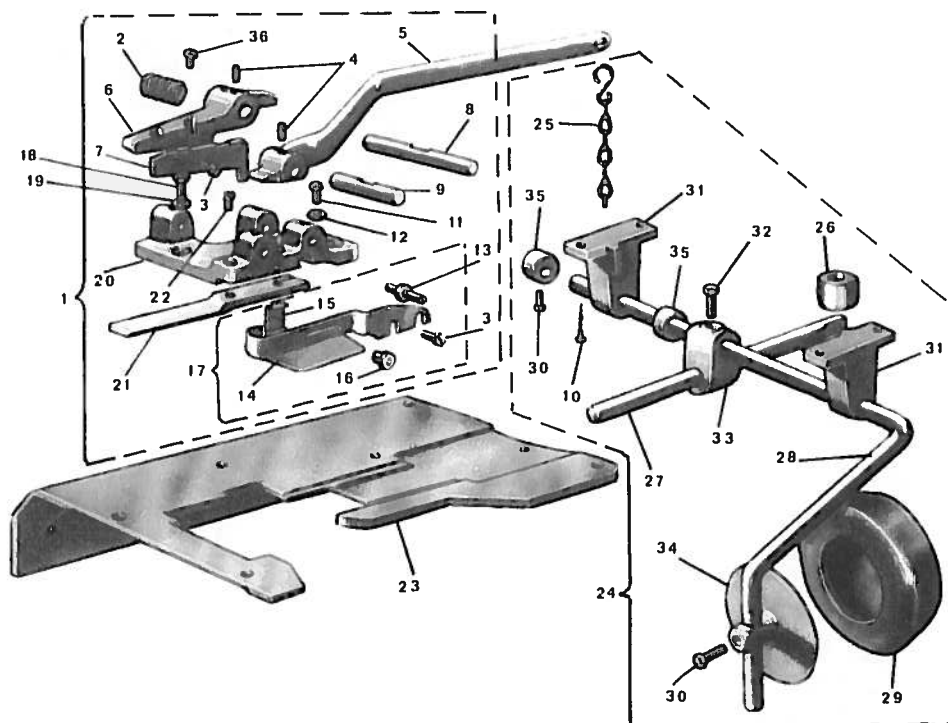

| N°<br>RIF.             | N°<br>DISEGNO | DENOMINAZIONE          | QUANT. | N°<br>RIF. | N°<br>DISEGNO | DENOMINAZIONE                   | QUANT. |
|------------------------|---------------|------------------------|--------|------------|---------------|---------------------------------|--------|
| 1                      | G.690-520/2   | apparecchio tagliatore | 1      | 19         | 270-950       | rondella                        | 2      |
| 2                      | 690-089       | molla                  | 1      | 20         | 690-520       | supporto del tagliatore         | 1      |
| 3                      | 003-F-7       | vite                   | 4      | 21         | 690-113/1     | coltello inferiore              | 1      |
| 4                      | 016-F-6       | grano filettato        | 2      | 22         | 007-G-14      | vite fisso coltello inferiore   | 2      |
| 5                      | 690-518/1     | levo                   | 1      | 23         | 690-213/5     | carter superiore                | 1      |
| 6                      | 690-096/1     | leva porta coltello    | 1      | 24         | AS.690-903    | ginocchiello comando tagliatore | 1      |
| 7                      | 690-112       | coltello superiore     | 1      | 25         | PM.690-159    | catena con ganci                | 1      |
| 8                      | 690-720       | spina per coltello     | 1      | 26         | 1001/A 1      | gomma d'appoggio                | 1      |
| 9                      | 690-721       | spina per levo         | 1      | 27         | 690-910       | asta corta                      | 1      |
| 10                     | TS.20 x 30    | vite da legno          | 1      | 28         | 690-909       | asta lunga                      | 1      |
| 11                     | 690-076       | vite di regolazione    | 1      | 29         | 270-582       | cuscinio                        | 1      |
| 12                     | 057-N-5       | dado                   | 1      | 30         | 038-M-9       | vite                            | 3      |
| 13                     | 690-078       | vite di regolazione    | 1      | 31         | 601-K-9031    | supporto                        | 2      |
| 14                     | 690-519       | carter di protezione   | 1      | 32         | 038-F-16,5    | vite                            | 2      |
| 15                     | PM.690-521/1  | piastrina con perno    | 1      | 33         | 601-K-9061    | morsetto                        | 1      |
| 16                     | 690-523       | pomolo di regolazione  | 1      | 34         | 690-574       | disco del ginocchiello          | 1      |
| 17                     | PM.690-519/2  | carter                 | 1      | 35         | 690-907       | bussola                         | 2      |
| 18                     | 039-L-16      | vite                   | 2      | 36         | 001-G-6       | vite                            | 1      |
| Serve per le macchine: |               |                        |        |            |               |                                 |        |

# DISPOSITIVO TAGLIA CATENELLA ELETTROMAGNETICO W1

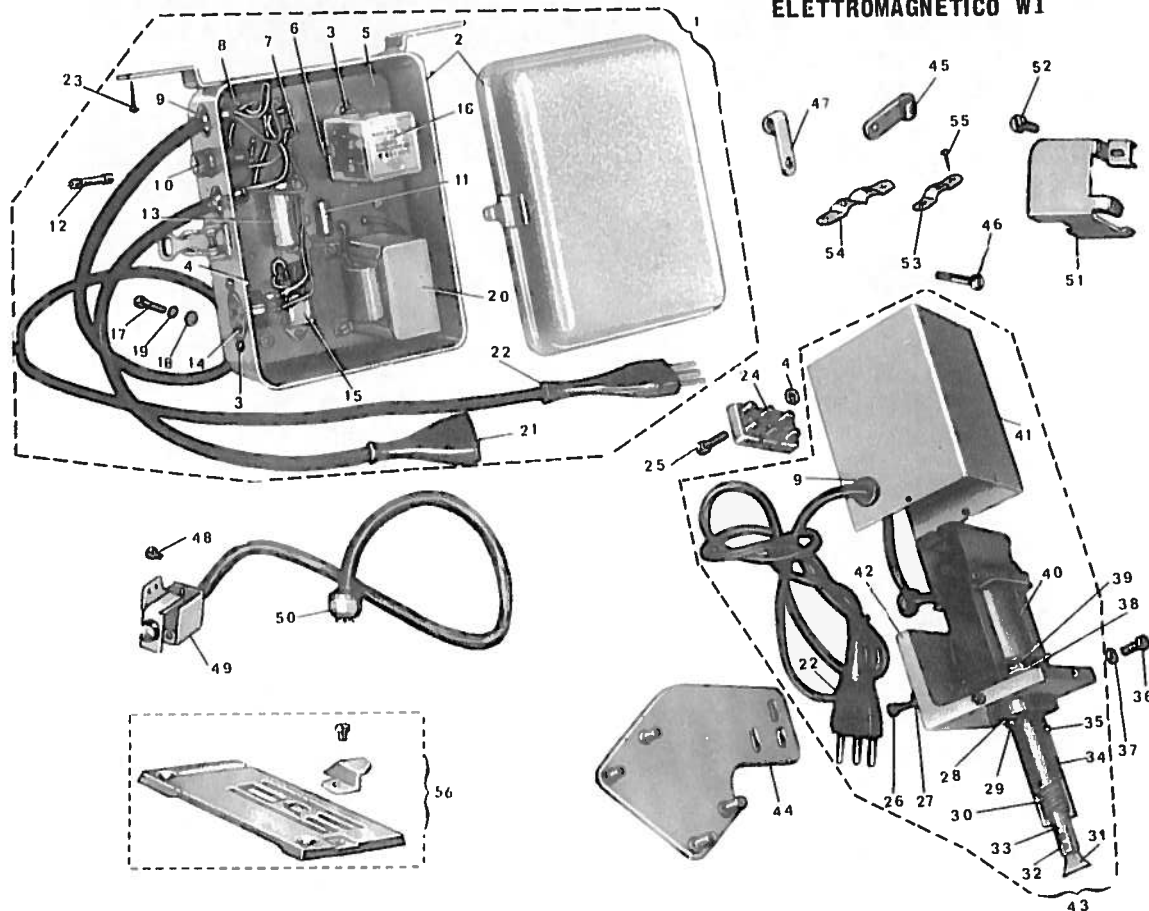

ATTENZIONE: il dispositivo funziona a 220 V. Per tensioni diverse, inserire un apposito autotrasformatore a disegno SUT. 1531.50 con relative spine di collegamento a disegno 270-W1-390

| N° RIF. | N° DISEGNO    | DENOMINAZIONE             | QUANT. | N° RIF. | N° DISEGNO     | DENOMINAZIONE                | QUANT. |
|---------|---------------|---------------------------|--------|---------|----------------|------------------------------|--------|
| 1       | AS.270-W1-333 | scatola comandi completa  | 1      | 34      | 640-W1-345     | manicotto                    | 1      |
| 2       | G.270-W1-333  | scatola comandi elettrici | 1      | 35      | 640-W1-347     | spina di guida               | 1      |
| 3       | C.001-C-10    | vite                      | 11     | 36      | C.001-C-7      | vite                         | 3      |
| 4       | 057-B-3       | dado                      | 13     | 37      | 270-W1-355     | rondello dentato             | 3      |
| 5       | 270-W1-373    | pannello                  | 1      | 38      | 270-W-3540     | rondello                     | 4      |
| 6       | 270-W1-378    | zoccolo                   | 1      | 39      | 001-E-8        | vite                         | 4      |
| 7       | T.11-22       | ancoraggio                | 1      | 40      | 270-W1-351     | elettromagnete               | 1      |
| 8       | T.11-30       | capocorda                 | 1      | 41      | PM.270-W1-343  | scatola                      | 1      |
| 9       | 270-W1-327    | passacordone              | 3      | 42      | PM.270-W1-332  | squadra con bussola          | 1      |
| 10      | 270-W1-363    | porta fusibile            | 1      | 43      | AS.633-W1-351  | elettromagnete completo      | 1      |
| 11      | T.11-16/3     | resistenza                | 1      | 44      | PM.633-W1-323  | piastra di sostegno          | 1      |
| 12      | T.11-33/3     | fusibile                  | 1      | 45      | T.11-37        | ferma cavo                   | 1      |
| 13      | T.11-21       | condensatore elettronico  | 1      | 46      | 635-405        | vite per piastra di sostegno | 4      |
| 14      | 270-W-3680    | zoccolo per pulsante      | 1      | 47      | 122-T-61       | cavallotto fisso cavi        | 2      |
| 15      | T.11-14       | raddrizzatore             | 1      | 48      | 001-G-6        | vite per pulsanti            | 2      |
| 16      | 270-W1-379    | relais                    | 1      | 49      | G.640-W1-334   | pulsante completo            | 1      |
| 17      | C.001-E-30    | vite                      | 3      | 50      | 270-W-3700     | spina                        | 1      |
| 18      | 053-D-4       | dado                      | 5      | 51      | 640-W1-400     | carterino                    | 1      |
| 19      | 063-L-4       | rondello                  | 6      | 52      | 001-E-5        | vite per carterino           | 1      |
| 20      | T.11-13       | trasformatore             | 1      | 53      | 546            | gauffetta seplce             | 10     |
| 21      | 270-W1-369    | presa                     | 1      | 54      | 547            | gauffetta doppia             | 5      |
| 22      | 270-W1-372    | spina con terra           | 2      | 55      | 270-459        | chiodini                     | 30     |
| 23      | T.T. 20 x 25  | vite da legno             | 4      | 56      | 638 D-114/2 W1 | placca ago per B.63.8 D      | 1      |
| 24      | 122-T 215     | morsettiera               | 1      |         |                |                              |        |
| 25      | C.001-C-14    | vite                      | 2      |         |                |                              |        |
| 26      | 270-W-3550    | vite                      | 3      |         |                |                              |        |
| 27      | 064-L-5       | rondello                  | 3      |         |                |                              |        |
| 28      | 633-710 1     | rondelle                  | 2      |         |                |                              |        |
| 29      | 001-E-12      | vite                      | 2      |         |                |                              |        |
| 30      | 270-W1-346    | molla                     | 1      |         |                |                              |        |
| 31      | 633-W1-360    | coltello per B.63.8 D     | 1      |         |                |                              |        |
| 32      | 640-W1-360    | coltello per B.63.94 MN   | 1      |         |                |                              |        |
| 33      | 640-W1-348    | vite fissa coltello       | 2      |         |                |                              |        |
|         | 640-W1-349    | perno battente            | 1      |         |                |                              |        |

DISPOSITIVO PER SPOSTAMENTO  
GUIDA COLLARETTO

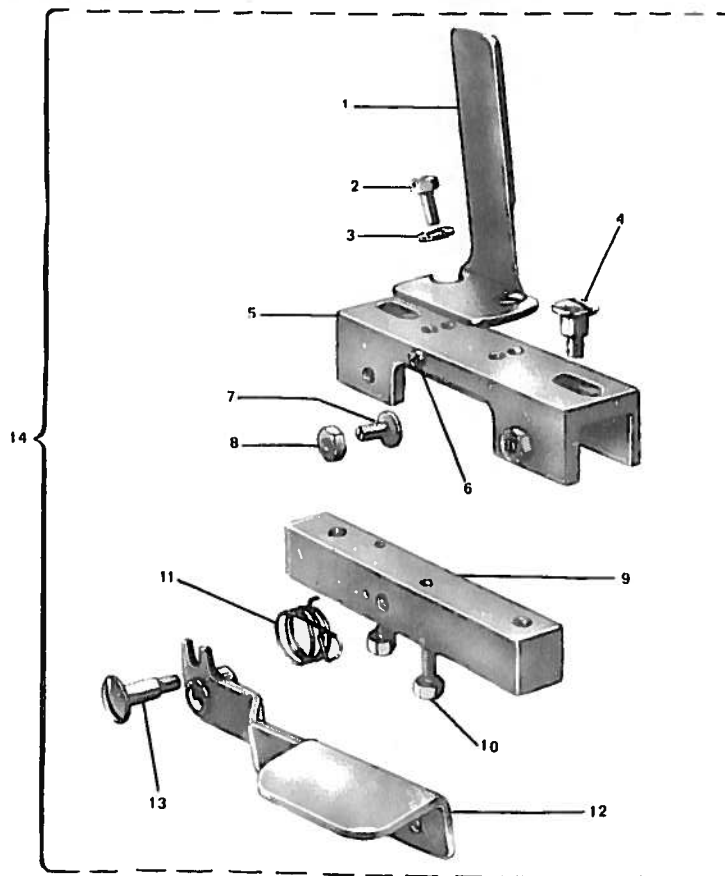

| N°<br>RIF. | N°<br>DISEGNO | DENOMINAZIONE | QUANT. | N°<br>RIF. | N°<br>DISEGNO | DENOMINAZIONE                             | QUANT. |
|------------|---------------|---------------|--------|------------|---------------|---|--------|
| 1          | 632-4441      | supporto      | 1      | 8          | 053-D-4       | dado                                      | 2      |
| 2          | 270-978       | vite          | 2      | 9          | 632-6011      | corpo fisso                               | 1      |
| 3          | 064-L-5       | rondella      | 2      | 10         | 270-987       | vite                                      | 2      |
| 4          | 602-D-4495    | vite          | 2      | 11         | 632-6051      | molla                                     | 1      |
| 5          | 632-6021      | corpo mobile  | 1      | 12         | PM.632-6032   | leva                                      | 1      |
| 6          | 270-993       | vite di fermo | 1      | 13         | 632-6061      | vite di fulcro                            | 1      |
| 7          | 632-6071      | lardone       | 2      | 14         | AS.632-6011   | disposit. per spostamento guida del coll. | 1      |

## 094

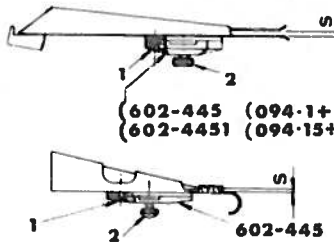
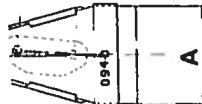

{ 602-445 (094-1+094-14)  
{ 602-4451 (094-15+ <)

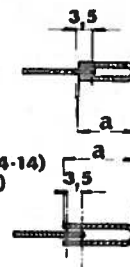

## 095

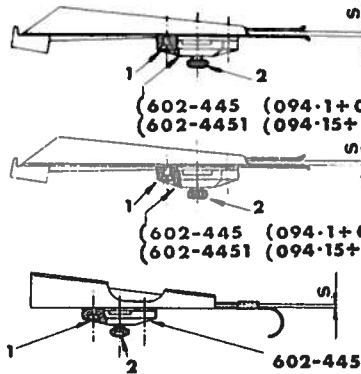

{ 602-445 (094-1+094-14)  
{ 602-4451 (094-15+ <)

{ 602-445 (094-1+094-14)  
{ 602-4451 (094-15+ <)

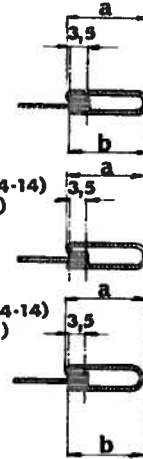

## 096



602-445



## 097 D

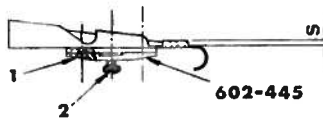
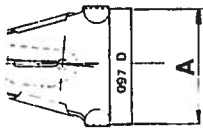

602-445

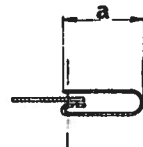

## 098

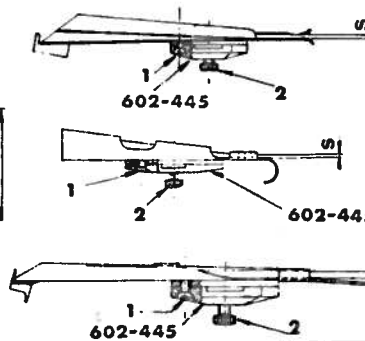
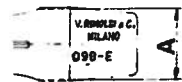
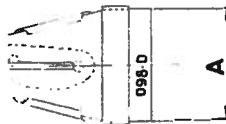

602-445

602-445

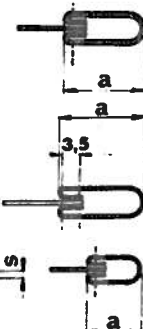

602-445





81

|   |         |        |   |
|---|---------|--------|---|
| 1 | 030-F-8 | vite   | 2 |
| 2 | 502-436 | pomolo | 1 |

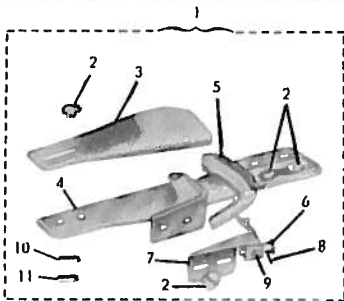
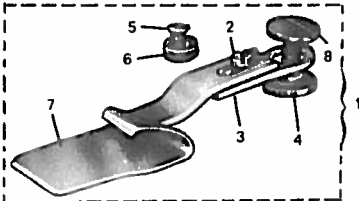
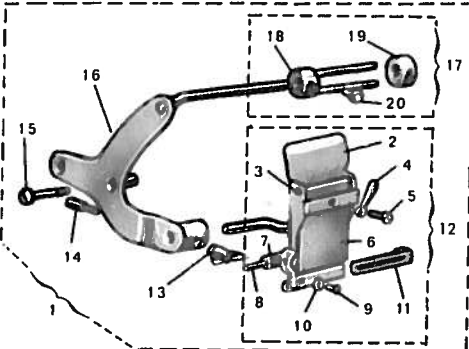
| GUIDA<br>BASE | TIPI<br>VARI | USCITA<br>a | ENTRATA<br>A | PASSAG.<br>S | LARGH.<br>INFER.<br>b | TIPO<br>COLLARET.                | GUIDA<br>BASE | TIPI<br>VARI | USCITA<br>a | ENTRATA<br>A | PASSAG.<br>S | LARGH.<br>INFER.<br>b            | TIPO<br>COLLARET.                            |                       |
|---------------|--------------|-------------|--------------|--------------|-----------------------|----------------------------------|---------------|--------------|-------------|--------------|--------------|----------------------------------|--|-----------------------|
| 094           | 0            | 10          | 20           | 1,4          |                       | COLLARETTO<br>SEMPLICE<br>MAGLIA | 095-D         | 5            | 19          | 44,5         | 2            | 17,5                             | COLLARETTO<br>SEMPLICE<br>MAGLIA<br>ELASTICA |                       |
|               | 0 s          | 10          | 20           | 2,5          |                       |                                  |               | 6            | 20          | 50           | 1,5          | 20                               |  |                       |
|               | 1            | 12,5        | 25,5         | 1,5          |                       |                                  |               | 9            | 25          | 57           | 2            | 23,5                             |  |                       |
|               | 1 s          | 12,5        | 25,5         | 0,7          |                       |                                  |               | 11           | 29          | 69           | 3            | 29                               |  |                       |
|               | 2            | 12,5        | 25,5         | 2            |                       |                                  | 13            | 35           | 77          | 2            | 33           | COLLARETTO<br>SEMPLICE<br>MAGLIA |  |                       |
|               | 2 s          | 14          | 28           | 2,5          |                       |                                  | 14            | 35           | 80          | 2,5          | 35           |                                  |  |                       |
|               | 3            | 16          | 32           | 1,5          |                       |                                  | 096           | 1            | 12          | 38           | 2            |                                  | 11   |                       |
|               | 3 s          | 16          | 32           | 0,7          |                       |                                  |               | 2            | 12          | 38           | 3            |                                  | 11   |                       |
|               | 4            | 16          | 32           | 2            |                       |                                  |               | 3            | 16          | 45           | 2            | 15                               |  |                       |
|               | 4 s          | 19          | 38           | 0,7          |                       |                                  |               | 5            | 18          | 52           | 2            | 17                               |  |                       |
|               | 5            | 19          | 38           | 2,7          |                       |                                  |               | 9            | 22          | 60           | 2            | 21                               |  |                       |
|               | 5 s          | 19          | 38           | 2            |                       |                                  | 10            | 22           | 60          | 3,7          | 21           | COLLARETTO<br>SEMPLICE<br>MAGLIA |  |                       |
|               | 6            | 22          | 44,5         | 2            |                       |                                  | 097-D         | 2            | 17          | 41           | 2            |                                  |  |                       |
|               | 7            | 22          | 44,5         | 3,2          |                       |                                  |               | 2 s          | 15          | 38,39        | 2,5,3,5      |                                  |  |                       |
|               | 8            | 22          | 44,5         | 2            |                       |                                  |               | 3 s          | 25          | 63           | 1,5          |                                  |  |                       |
|               | 9            | 25,5        | 51           | 2            |                       |                                  |               | 4            | 28,30       | 70           | 2,5          |                                  |  |                       |
|               | 10           | 25,5        | 51           | 3,2          |                       |                                  |               | 5            | 33          | 78           | 3            |                                  |  |                       |
|               | 11           | 32          | 63,5         | 2            |                       |                                  |               | 098          | 0           | 8            | 32           | 1,5                              |  |                       |
|               | 12           | 32          | 63,5         | 3,5          |                       |                                  |               |              | 1           | 12           | 38           | 2                                |  |                       |
| 13            | 50           | 100         | 2,5          |              | 2                     | 14                               |               |              | 42          | 2            |              |                                  |  |                       |
| 14            | 60           | 120         | 2,5          |              | 3                     | 16                               |               |              | 46          | 2            |              |                                  |  |                       |
| 15            | 39           | 80          | 2,5          |              | 4                     | 21                               |               |              | 56          | 2,5          |              |                                  |  |                       |
| 16            | 65           | 130         | 2,5          |              | 5                     | 26                               | 66            |              | 2           |              |              |                                  |  |                       |
| 094-D         | 1            | 10          | 20           | 2            |                       | 6                                | 26            |              | 66          | 3,5          |              |                                  |  |                       |
|               | 2            | 12,5        | 25,5         | 2            |                       | 7                                | 29            |              | 78          | 2            |              |                                  |  |                       |
|               | 3            | 15          | 30           | 2,5          |                       | 8                                | 32            |              | 78          | 1,4          |              |                                  |  |                       |
|               | 4 s          | 16          | 32           | 0,5          |                       | 10                               | 35            |              | 86          | 1,5          |              |                                  |  |                       |
|               | 5            | 19          | 38           | 2            |                       | 11                               | 38            |              | 92          | 1,2          |              |                                  |  |                       |
|               | 7            | 25          | 52           | 2            |                       | 12                               | 40            |              | 96          | 2,5          |              |                                  |  |                       |
|               | 13           | 30          | 70           | 2            |                       | 13                               | 40            |              | 96          | 3,5          |              |                                  |  |                       |
| 095           | 0            | 10,5        | 27           | 1,3          | 9                     | COLLARETTO<br>SEMPLICE<br>MAGLIA | 098-A         |              | 1           | 4            | 16           | 0,9                              |  | COLLARETTO<br>IN TELA |
|               | 1            | 12,5        | 32           | 1,7          | 11                    |                                  |               | 2            | 6           | 22           | 0,9          |                                  |  |                       |
|               | 2            | 12,5        | 32           | 2,7          | 11                    |                                  |               | 3            | 7           | 28           | 0,9          |                                  |  |                       |
|               | 3            | 16          | 38           | 1,7          | 14                    |                                  |               | 7            | 27,5        | 73           | 1,3          |                                  |  |                       |
|               | 4            | 16          | 38           | 2,7          | 14                    |                                  | 098-D         | 12           | 38          | 92           | 2            |                                  | COLLARETTO<br>MAGLIA ELASTICA                |                       |
|               | 5            | 19          | 44,5         | 2            | 17,5                  |                                  |               | 14           | 42          | 100          | 2            |                                  |  |                       |
|               | 6            | 19          | 44,5         | 3            | 17,5                  |                                  |               | 0            | 8           | 29           | 1,5          |                                  |  |                       |
|               | 7            | 22          | 51           | 2            | 21                    |                                  |               | 1            | 9           | 32           | 1,5          |                                  |  |                       |
|               | 8            | 22          | 51           | 3            | 21                    |                                  |               | 1 s          | 10          | 34           | 2            |                                  |  |                       |
|               | 9            | 25,5        | 57           | 2            | 24                    |                                  |               | 2            | 13          | 38,40        | 2            |                                  |  |                       |
|               | 10           | 25,5        | 57           | 3,2          | 24                    |                                  |               | 3            | 15          | 46           | 1,5          |                                  |  |                       |
|               | 11           | 32          | 70           | 3,7          | 30                    |                                  |               | 3 s          | 15,17       | 46,52        | 2,5          |                                  |  |                       |
|               | 12           | 32          | 70           | 3,7          | 30                    |                                  |               | 4            | 20          | 57           | 1,5          |                                  |  |                       |
|               | 13           | 37          | 80           | 3,7          | 35                    |                                  |               | 4 s          | 20          | 57           | 2,5          |                                  |  |                       |
|               | 14           | 37          | 80           | 3,7          | 35                    |                                  |               | 5            | 22          | 65           | 1,5          |                                  |  |                       |
|               | 15           | 47          | 100          | 3            | 44                    |                                  |               | 5 s          | 22          | 65           | 2,5          |                                  |  |                       |
|               | 16           | 57          | 120          | 3            | 54                    |                                  |               | 6            | 25          | 67           | 1            |                                  |  |                       |
| 17            | 62           | 130         | 3            | 59           | 6 s                   | 25                               | 67            | 2,5          |             |              |              |                                  |  |                       |
| 095-A         | 1            | 12,5        | 32           | 1,7          | 11                    | COLLARETTO<br>LONGITUDINALE      | 098-E         | 2            | 9           | 34           | 2,5          |                                  | COLLARETTO<br>MAGLIA<br>ELASTICA             |                       |
|               | 2            | 12,5        | 32           | 2,7          | 11                    |                                  |               |              |             |              |              |                                  |  |                       |
|               | 3            | 16          | 38           | 1            | 14                    |                                  |               |              |             |              |              |                                  |  |                       |
|               | 4            | 16          | 38           | 2,7          | 14                    |                                  |               |              |             |              |              |                                  |  |                       |
|               | 5            | 19          | 44,5         | 2            | 17,5                  |                                  |               |              |             |              |              |                                  |  |                       |
|               | 6            | 19          | 44,5         | 3            | 17,5                  |                                  |               |              |             |              |              |                                  |  |                       |
|               | 7            | 22          | 51           | 2            | 21                    |                                  |               |              |             |              |              |                                  |  |                       |
|               | 8            | 22          | 51           | 3            | 21                    |                                  |               |              |             |              |              |                                  |  |                       |
|               | 9            | 25,5        | 57           | 2            | 24                    |                                  |               |              |             |              |              |                                  |  |                       |
|               | 10           | 25,5        | 57           | 3,2          | 24                    |                                  |               |              |             |              |              |                                  |  |                       |
|               | 11           | 32          | 70           | 2            | 30                    |                                  |               |              |             |              |              |                                  |  |                       |
|               | 12           | 32          | 70           | 3,7          | 30                    |                                  |               |              |             |              |              |                                  |  |                       |
|               | 13           | 37          | 80           | 2            | 35                    |                                  |               |              |             |              |              |                                  |  |                       |
|               | 14           | 37          | 80           | 3,7          | 35                    |                                  |               |              |             |              |              |                                  |  |                       |
|               | 15           | 47          | 100          | 3            | 44                    |                                  |               |              |             |              |              |                                  |  |                       |
|               | 16           | 57          | 120          | 3            | 54                    |                                  |               |              |             |              |              |                                  |  |                       |
|               | 17           | 62          | 130          | 3            | 59                    |                                  |               |              |             |              |              |                                  |  |                       |
| 095-B         | 1            | 12,5        | 33           | 1,7          |                       | COLLARETTO<br>MAGLIA ELASTICA    |               |              |             |              |              |                                  |  |                       |
|               | 2            | 12,5        | 33           | 2,7          |                       |                                  |               |              |             |              |              |                                  |  |                       |
|               | 3            | 16          | 40           | 1,7          |                       |                                  |               |              |             |              |              |                                  |  |                       |
|               | 4            | 16          | 40           | 2,7          |                       |                                  |               |              |             |              |              |                                  |  |                       |
|               | 5            | 19          | 46           | 2            |                       |                                  |               |              |             |              |              |                                  |  |                       |
|               | 6            | 19          | 46           | 3            |                       |                                  |               |              |             |              |              |                                  |  |                       |
|               | 7            | 22          | 52           | 2            |                       |                                  |               |              |             |              |              |                                  |  |                       |
|               | 8            | 22          | 52           | 3            |                       |                                  |               |              |             |              |              |                                  |  |                       |
|               | 9            | 25,5        | 59           | 2            |                       |                                  |               |              |             |              |              |                                  |  |                       |
|               | 10           | 25,5        | 59           | 3,2          |                       |                                  |               |              |             |              |              |                                  |  |                       |
|               | 11           | 32          | 72           | 2            |                       |                                  |               |              |             |              |              |                                  |  |                       |
|               | 12           | 32          | 72           | 3,7          |                       |                                  |               |              |             |              |              |                                  |  |                       |
|               | 13           | 37          | 82           | 2            |                       |                                  |               |              |             |              |              |                                  |  |                       |
|               | 14           | 37          | 82           | 3,7          |                       |                                  |               |              |             |              |              |                                  |  |                       |
|               | 15           | 47          | 103          | 3            |                       |                                  |               |              |             |              |              |                                  |  |                       |
|               | 16           | 57          | 123          | 3            |                       |                                  |               |              |             |              |              |                                  |  |                       |
|               | 17           | 62          | 133          | 3            |                       |                                  |               |              |             |              |              |                                  |  |                       |

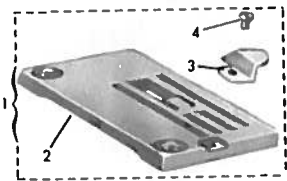
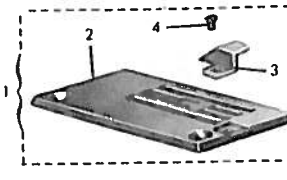
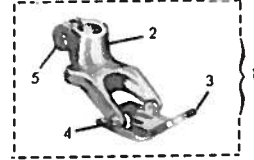
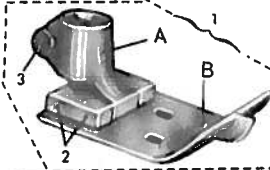
| PLACCA D'AGO  |  | N. rif.   | N. disegno     | DENOMINAZIONE                       | Quant. |
|---|--|---|----------------|-------------------------------------|--------|
|    |  | 1   | 638-114 2 S    | placca ago speciale 2 aghi cal. 4,5 | 1      |
|   |  | SERVE PER MACCHINA  |                |                                     |        |
|   |  | B.63.8  |                |                                     |        |
| GUIDA DEL MATERIALE   |  | N. rif.   | N. disegno     | DENOMINAZIONE                       | Quant. |
|    |  | 1   | 608-413/S      | guida del materiale                 | 1      |
|   |  | SERVE PER MACCHINA  |                |                                     |        |
|   |  | B.63.8/C - B.63.8/HC - B.63.8/HGC   |                |                                     |        |
| GUIDA PER ELASTICI DA mm. 5, 18 e ORLI DA 16, 18                                    |  | N. rif.   | N. disegno     | DENOMINAZIONE                       | Quant. |
|    |  | 1   | G.638-MO-4131  | guida completa                      | 1      |
|   |  | 2   | 275-404        | vite                                | 6      |
|   |  | 3   | 638-MO-4111    | oletta superiore                    | 1      |
|   |  | 4   | PM.638-MO-4071 | piastra                             | 1      |
|   |  | 5   | PM.638-MO-4041 | guida del materiale                 | 1      |
|   |  | 6   | 638-MO-1991    | perno                               | 1      |
|   |  | 7   | PM.638-MO-4091 | squadretto                          | 1      |
|   |  | 8   | 638-MO-197/1   | rullino                             | 1      |
|   |  | 9   | 638-190        | grano                               | 1      |
|   |  | 10  | 638-MO-197/2   | rullino                             | 1      |
|   |  | 11  | 638-MO-197/3   | rullino                             | 1      |
|   |  | SERVE PER LACCHINA  |                |                                     |        |
|   |  | B.63.8/MGO - B.63.8/MO  |                |                                     |        |
| GUIDA A BANDIERA  |  | N. rif.   | N. disegno     | DENOMINAZIONE                       | Quant. |
|  |  | 1   | G.608-4133     | guida a bandiera                    | 1      |
|   |  | 2   | 005-L-5        | vite                                | 1      |
|   |  | 3   | PM.605-407     | supporto con spina                  | 1      |
|   |  | 4   | 605-406        | rondella distanziale                | 1      |
|   |  | 5   | 032-F-6,5      | vite                                | 1      |
|   |  | 6   | 605-412        | rondella eccentrica                 | 1      |
|   |  | 7   | PM.608-4133    | guida                               | 1      |
|   |  | 8   | 603-405        | vite                                | 1      |
|   |  | SERVE PER MACCHINA  |                |                                     |        |
|   |  | B.63.8/E - B.63.8/HE - B.63.8/F - B.63.8/HV - B.63.9/E<br>B.63.9/HE B.63.9/HV |                |                                     |        |
| DISPOSITIVO FRENAGGIO ELASTICO  |  | N. rif.   | N. disegno     | DENOMINAZIONE                       | Quant. |
|   |  | 1   | G.638-419/1    | frenaggio elastico completo         | 1      |
|   |  | 2   | PM.638-433     | corpo completo                      | 1      |
|   |  | 3   | 605-435        | pernetto                            | 1      |
|   |  | 4   | 635-439        | leva                                | 1      |
|   |  | 5   | 605-436        | pomolo                              | 1      |
|   |  | 6   | PM.608-434     | lamierino                           | 1      |
|   |  | 7   | 608-197        | rullino                             | 2      |
|   |  | 8   | 608-188        | spina                               | 2      |
|   |  | 9   | 004-G-3        | vite                                | 1      |
|   |  | 10  | 063-C-3        | rondella                            | 1      |
|   |  | 11  | 605-437        | cursore                             | 1      |
|   |  | 12  | G.638-441      | dispositivo frenaggio               | 1      |
|   |  | 13  | 605-458        | dado con alette                     | 1      |
|   |  | 14  | 605-403        | spina filettata                     | 1      |
|   |  | 15  | 633-405        | vite                                | 2      |
|   |  | 16  | PM.635-430     | sostegno                            | 1      |
|   |  | 17  | G.605-423      | passa nastro                        | 1      |
|   |  | 18  | PM.605-423     | morsetto spina                      | 1      |
|   |  | 19  | 605-424        | morsetto                            | 1      |
|   |  | 20  | 605-425        | pomolo                              | 2      |
|   |  | SERVE PER MACCHINA  |                |                                     |        |
|   |  | B.63.8/E - B.63.8/F - B.63.9/E - B.63.9/HE<br>B.63.8/HE                       |                |                                     |        |

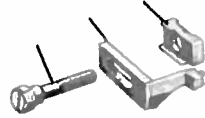
| PLACCA D'AGO  |  | N. rif. | N. disegno      | DENOMINAZIONE   | Quant. |
|---|--|---------|-----------------|---|--------|
|    |  | 1       | G. 638-G-114/3  | placca ago per orlato 2 aghi cal. 3,5   | 1      |
|   |  | 2       | 638-G-114/3     | placca ago  | 1      |
|   |  | 3       | 638-G-118       | guida   | 1      |
|   |  | 4       | 608-1192        | vite  | 1      |
| SERVE PER MACCHINA  |  |         |                 |   |        |
| B. 63.8/G   |  |         |                 |   |        |
| PLACCA D'AGO  |  | N. rif. | N. disegno      | DENOMINAZIONE   | Quant. |
|    |  | 1       | G. 638-OR-114/2 | placca ago per orlato 2 aghi cal. 4,5   | 1      |
|   |  | 2       | 638-OR-114/2    | placca ago  | 1      |
|   |  | 3       | 638-118         | guida   | 1      |
|   |  | 4       | 608-1192        | vite  | 1      |
| SERVE PER MACCHINA  |  |         |                 |   |        |
| B. 63.8/H   |  |         |                 |   |        |
| PIEDINO MOBILE  |  | N. rif. | N. disegno      | DENOMINAZIONE   | Quant. |
|    |  | 1       | G. 608-1817     | piédino mobile per costumi bagno 2 aghi cal. 4,5  | 1      |
|   |  | 2       | 609-1828        | corpo del piédino   | 1      |
|   |  | 3       | 608-1847        | slitta  | 1      |
|   |  | 4       | 609-1868        | vite  | 2      |
|   |  | 5       | 005-D-7         | vite  | 1      |
| SERVE PER MACCHINA  |  |         |                 |   |        |
| B. 63.8/HOR   |  |         |                 |   |        |
| PIEDINO MOBILE  |  | N. rif. | N. disegno      | DENOMINAZIONE   | Quant. |
|   |  | 1       | G. 608-D-1819   | piédino mobile 2 aghi cal. 3,5  | 1      |
|   |  | 2       | 608-186         | spina   | 2      |
|   |  | 3       | 005-D-7         | vite  | 1      |
|   |  | A       | 608-182         | morsetto  | 1      |
|   |  | B       | PM. 608-D-1845  | slitta con guida  | 1      |
| SERVE PER MACCHINA  |  |         |                 |   |        |
| B. 63.8/D   |  |         |                 |   |        |
| SALVA AGO MOBILE PER MACCHINE CON DIFFERENZIALE                                     |  |         |                 | SERVE PER MACCHINA  |        |
|  |  |         |                 | B. 63.2/DZ - B. 63.2/ - B. 63.2/EZ - B. 63.2/HZ - B. 63.2/Z - B. 63.2/ZL - B. 63.8/D - B. 63.8/H - B. 63.8/HC - B. 63.8/HE - B. 63.8/HG - B. 63.8/HGC - B. 63.8/HOR - B. 63.8/HR - B. 63.8/HV - B. 63.8/HV1 - B. 63.8/M - B. 63.8/ME - B. 63.8/MGE - B. 63.8/MGO - B. 63.8/MN - B. 63.8/MNE - B. 63.8/MO - B. 63.8/MORS - B. 63.9/H - B. 63.9/HE - B. 63.9/HOR - B. 63.9/HR - B. 63.9/HV - B. 63.9/HV1 - B. 63.9/ME - B. 63.9/MNE |        |
|   |  |         |                 | SERVE PER MACCHINA  |        |
|   |  |         |                 | B. 63.2/GZ - B. 63.2/GEZ - B. 63.4/NZ - B. 63.8/MFE - B. 63.94/MC - B. 63.94/MN   |        |
| SALVA AGO MOBILE PER MACCHINE SENZA DIFFERENZIALE                                   |  |         |                 | SERVE PER MACCHINA  |        |
|  |  |         |                 | B. 63.8 - B. 63.8 BORS - B. 63.8 C - B. 63.8 E - B. 63.8 G - B. 63.8 GC - B. 63.8 OR - B. 63.8 R - B. 63.8 U - B. 63.8 V - B. 63.80 - B. 63.80 A - B. 63.80/G - B. 63.9 - B. 63.9 - B. 63.9 OR - B. 63.9 R - B. 63.9 U  |        |
|   |  |         |                 | SERVE PER MACCHINA  |        |
|   |  |         |                 | B. 63.8/F   |        |

# INDICE GENERALE DEI PARTICOLARI

| N°<br>DIS. | TAV.   | N°<br>DIS. | TAV.  | N°<br>DIS. | TAV.  | N°<br>DIS.   | TAV.   |
|------------|--|------------|---|------------|---|--------------|--|
| 001-A-3,2  | 10-57  | 004-H-5    | 23-76   | 026-G-10   | 41-42-43-44-  | 092-A-5      | 6-7  |
| 001-B-4    | 14-15-16-17-<br>18-19-20-25-<br>30-32-39-40-<br>41-42-43-45-<br>46-65-66-67-<br>72   | 004-L-6    | 6-7   |            | 46-47-66-67   | 092-A-7      | 7-14-15-16-<br>17-18-19-20-<br>21-22-26-31-<br>32-33-34-35-<br>36-37-38-39-<br>60-61-62-63-<br>64-65 |
| 001-B-5    | 21   | 004-L-7    | 44-47-76  | 026-G-12   | 71-72-74  |              | 7-14-15-16-<br>17-18-19-20-<br>21-22-26-31-<br>32-33-34-35-<br>36-37-38-39-<br>60-61-62-63-<br>64-65 |
| 001-C-2,5  | 44-47  | 004-M-3    | 4   |            | 41-42-43-46   | 092-A-8      | 7-14-15-16-<br>17-18-19-20-<br>21-22-26-31-<br>32-33-34-35-<br>36-37-38-39-<br>60-61-62-63-<br>64-65 |
| 001-C-3,4  | 10-13-57   | 004-M-6    | 4-13-14-15-<br>16-17-18-19-<br>20   | 028-C-7    | 66-67-71-72   |              | 7-14-15-16-<br>17-18-19-20-<br>21-22-26-31-<br>32-33-34-35-<br>36-37-38-39-<br>60-61-62-63-<br>64-65 |
| 001-C-5,5  | 6-7-10-14-15-<br>16-17-18-19-<br>20-21-22-26-<br>31-32-33-34-<br>35-36-37-38-<br>39-44-47-57-<br>60-61-62-63-<br>64-65   |            |   | 028-E-6    | 8-9-14-15-16-<br>18                                 |              | 7-14-15-16-<br>17-18-19-20-<br>21-22-26-31-<br>32-33-34-35-<br>36-37-38-39-<br>60-61-62-63-<br>64-65 |
| 001-C-11   | 10   | 004-P-6    | 1-14-15-16-<br>17-18-19-20-<br>21-22-26-31-<br>32-33-34-35-<br>36-37-38-39-<br>60-61-62-63-<br>65   | 028-E-8    | 8   |              | 7-14-15-16-<br>17-18-19-20-<br>21-22-26-31-<br>32-33-34-35-<br>36-37-38-39-<br>60-61-62-63-<br>64-65 |
| 001-D-4,5  | 15   |            |   | 028-E-10   | 7   |              | 7-14-15-16-<br>17-18-19-20-<br>21-22-26-31-<br>32-33-34-35-<br>36-37-38-39-<br>60-61-62-63-<br>64-65 |
| 001-D-5    | 14-15  |            |   | 032-A-6    | 10  |              | 7-14-15-16-<br>17-18-19-20-<br>21-22-26-31-<br>32-33-34-35-<br>36-37-38-39-<br>60-61-62-63-<br>64-65 |
| 001-D-6    | 13-14-15-16-<br>17-18-19-20  |            |   | 032-A-8    | 8-9   |              | 7-14-15-16-<br>17-18-19-20-<br>21-22-26-31-<br>32-33-34-35-<br>36-37-38-39-<br>60-61-62-63-<br>64-65 |
| 001-D-7    | 14-15-19-20-<br>65   | 005-D-7    | 14-15-16-17-<br>18-21-22-23-<br>24-25-26-29-<br>30-32-34-35-<br>37-39-40-41-<br>42-43-44-45-<br>46-47-48-50-<br>51-53-54-55-<br>56-57-58-60-<br>62-63-66-67-<br>68-69-70-71-<br>72-84 | 032-F-6,5  | 8-9-21-27-28<br>33-38-40-52<br>56-57-59-61<br>64-81 |              | 7-14-15-16-<br>17-18-19-20-<br>21-22-26-31-<br>32-33-34-35-<br>36-37-38-39-<br>60-61-62-63-<br>64-65 |
| 001-E-5    | 6-7-8-9-13-44-<br>47-56-57-79-<br>22-56-57-71-<br>1-10-13-14-<br>15-16-17-18-<br>19-20-21-22-<br>26-31-32-33-<br>34-35-36-37-<br>38-39-56-57-<br>60-61-62-63-<br>64-65 | 005-L-5    | 27-28-33-38-<br>40-52-59-61-<br>64-81   | 032-N-8    | 8-9-21-24-73  | 092-B-1      | 6-7  |
| 001-E-6    | 15   |            |   | 032-N-16   | 8-9   | 092-B-2      | 6-7-13   |
| 001-E-7    | 14-15  | 005-L-11   | 6   | 036-F-16   | 77  | 092-B-3      | 13   |
|            | 13-14-15-16-<br>17-18-19-20  | 005-M-10   | 10-56   | 036-F-20   | 74  | 092-B-4      | 13   |
|            | 14-15-19-20-<br>65   | 006-B-10,2 | 14-15-16-17-<br>18-19-20  | 038-F-16-5 | 14-15-75-78   | 092-B-6      | 13   |
|            | 6-7-8-9-13-44-<br>47-56-57-79-<br>22-56-57-71-<br>1-10-13-14-<br>15-16-17-18-<br>19-20-21-22-<br>26-31-32-33-<br>34-35-36-37-<br>38-39-56-57-<br>60-61-62-63-<br>64-65 | 006-D-10   | 10  | 038-M-9    | 14-15-78  | 092-B-13     | 6-7  |
|            | 6-7-8-9-13-44-<br>47-56-57-79-<br>22-56-57-71-<br>1-10-13-14-<br>15-16-17-18-<br>19-20-21-22-<br>26-31-32-33-<br>34-35-36-37-<br>38-39-56-57-<br>60-61-62-63-<br>64-65 | 006-G-12   | 1-2   | 039-A-6    | 10-57   | 092-C-3      | 6-7  |
|            | 6-7-8-9-13-44-<br>47-56-57-79-<br>22-56-57-71-<br>1-10-13-14-<br>15-16-17-18-<br>19-20-21-22-<br>26-31-32-33-<br>34-35-36-37-<br>38-39-56-57-<br>60-61-62-63-<br>64-65 | 007-F-14   | 8-9   | 039-B-10   | 1-74  | 092-C-4      | 6-7  |
|            | 6-7-8-9-13-44-<br>47-56-57-79-<br>22-56-57-71-<br>1-10-13-14-<br>15-16-17-18-<br>19-20-21-22-<br>26-31-32-33-<br>34-35-36-37-<br>38-39-56-57-<br>60-61-62-63-<br>64-65 | 007-G-14   | 77-78   | 039-C-10,5 | 14-15-16-17-<br>18-19-20                            | 092-C-7      | 6-7  |
|            | 6-7-8-9-13-44-<br>47-56-57-79-<br>22-56-57-71-<br>1-10-13-14-<br>15-16-17-18-<br>19-20-21-22-<br>26-31-32-33-<br>34-35-36-37-<br>38-39-56-57-<br>60-61-62-63-<br>64-65 | 007-H-20   | 77  | 039-D-13   | 14-15-16-17-<br>18-19-20-21-<br>39-65               | 092-D-6      | 7-14-15-16-<br>17-18-19-20-<br>31-32-33-34-<br>35-36-37-38-<br>39-60-61-62-<br>63-64-65              |
|            | 6-7-8-9-13-44-<br>47-56-57-79-<br>22-56-57-71-<br>1-10-13-14-<br>15-16-17-18-<br>19-20-21-22-<br>26-31-32-33-<br>34-35-36-37-<br>38-39-56-57-<br>60-61-62-63-<br>64-65 | 007-M-12   | 77  | 039-E-8    | 72  | 092-D-12     | 6-7  |
|            | 6-7-8-9-13-44-<br>47-56-57-79-<br>22-56-57-71-<br>1-10-13-14-<br>15-16-17-18-<br>19-20-21-22-<br>26-31-32-33-<br>34-35-36-37-<br>38-39-56-57-<br>60-61-62-63-<br>64-65 | 007-M-15   | 1-2-77  | 039-E-20   | 9-22-56-57  | 092-D-16     | 22   |
|            | 6-7-8-9-13-44-<br>47-56-57-79-<br>22-56-57-71-<br>1-10-13-14-<br>15-16-17-18-<br>19-20-21-22-<br>26-31-32-33-<br>34-35-36-37-<br>38-39-56-57-<br>60-61-62-63-<br>64-65 | 010-D-11,5 | 5   | 039-G-10   | 4-5   | 092-D-18     | 6-7  |
|            | 6-7-8-9-13-44-<br>47-56-57-79-<br>22-56-57-71-<br>1-10-13-14-<br>15-16-17-18-<br>19-20-21-22-<br>26-31-32-33-<br>34-35-36-37-<br>38-39-56-57-<br>60-61-62-63-<br>64-65 | 010-G-14   | 27-28-33-38-<br>52-59-61-64   | 039-H-9    | 4-5   | 094-D-6      | 21   |
|            | 6-7-8-9-13-44-<br>47-56-57-79-<br>22-56-57-71-<br>1-10-13-14-<br>15-16-17-18-<br>19-20-21-22-<br>26-31-32-33-<br>34-35-36-37-<br>38-39-56-57-<br>60-61-62-63-<br>64-65 | 010-H-13,7 | 5   | 039-L-16   | 78  | 1,5 x 10     | 14   |
|            | 6-7-8-9-13-44-<br>47-56-57-79-<br>22-56-57-71-<br>1-10-13-14-<br>15-16-17-18-<br>19-20-21-22-<br>26-31-32-33-<br>34-35-36-37-<br>38-39-56-57-<br>60-61-62-63-<br>64-65 | 010-L-10,5 | 13  | 039-L-8    | 3-4   | 4 x 0,8      | 76-77  |
|            | 6-7-8-9-13-44-<br>47-56-57-79-<br>22-56-57-71-<br>1-10-13-14-<br>15-16-17-18-<br>19-20-21-22-<br>26-31-32-33-<br>34-35-36-37-<br>38-39-56-57-<br>60-61-62-63-<br>64-65 | 011-D-5    | 11  | 040-N-18   | 11  | 11,5 x 20    | 76   |
|            | 6-7-8-9-13-44-<br>47-56-57-79-<br>22-56-57-71-<br>1-10-13-14-<br>15-16-17-18-<br>19-20-21-22-<br>26-31-32-33-<br>34-35-36-37-<br>38-39-56-57-<br>60-61-62-63-<br>64-65 | 016-A-2,5  | 3-13-57-66-<br>71   | 053-D-4    | 8-76-79-80  | VR. 604      | 12   |
|            | 6-7-8-9-13-44-<br>47-56-57-79-<br>22-56-57-71-<br>1-10-13-14-<br>15-16-17-18-<br>19-20-21-22-<br>26-31-32-33-<br>34-35-36-37-<br>38-39-56-57-<br>60-61-62-63-<br>64-65 | 016-B-2,5  | 44-47-56  | 053-F-5    | 41-42-43-44-<br>46-47-67-71-<br>72-77               | RIM. 63      | 12   |
|            | 6-7-8-9-13-44-<br>47-56-57-79-<br>22-56-57-71-<br>1-10-13-14-<br>15-16-17-18-<br>19-20-21-22-<br>26-31-32-33-<br>34-35-36-37-<br>38-39-56-57-<br>60-61-62-63-<br>64-65 | 016-B-3    | 74  | 057-A-3    | 1-14-15-16-<br>17-18-19-20-<br>21-39-65-76          | RG. 3 x 20   | 13   |
|            | 6-7-8-9-13-44-<br>47-56-57-79-<br>22-56-57-71-<br>1-10-13-14-<br>15-16-17-18-<br>19-20-21-22-<br>26-31-32-33-<br>34-35-36-37-<br>38-39-56-57-<br>60-61-62-63-<br>64-65 | 016-B-12   | 1   | 057-B-3    | 79  | RG. 3 x 250  | 6-7  |
|            | 6-7-8-9-13-44-<br>47-56-57-79-<br>22-56-57-71-<br>1-10-13-14-<br>15-16-17-18-<br>19-20-21-22-<br>26-31-32-33-<br>34-35-36-37-<br>38-39-56-57-<br>60-61-62-63-<br>64-65 | 016-C-3,5  | 13-44-47-72   | 057-N-5    | 77-78   | RG. 4 x 55   | 3  |
|            | 6-7-8-9-13-44-<br>47-56-57-79-<br>22-56-57-71-<br>1-10-13-14-<br>15-16-17-18-<br>19-20-21-22-<br>26-31-32-33-<br>34-35-36-37-<br>38-39-56-57-<br>60-61-62-63-<br>64-65 | 016-C-5    | 41-42-43-46-<br>66-67-71-72   | 057-P-5    | 6-7-10  | RG. 5 x 43   | 6-7  |
|            | 6-7-8-9-13-44-<br>47-56-57-79-<br>22-56-57-71-<br>1-10-13-14-<br>15-16-17-18-<br>19-20-21-22-<br>26-31-32-33-<br>34-35-36-37-<br>38-39-56-57-<br>60-61-62-63-<br>64-65 | 016-D-6    | 75  | 058-B-6    | 41-43-46-66-<br>67                                  | RG. 5 x 45   | 6-7  |
|            | 6-7-8-9-13-44-<br>47-56-57-79-<br>22-56-57-71-<br>1-10-13-14-<br>15-16-17-18-<br>19-20-21-22-<br>26-31-32-33-<br>34-35-36-37-<br>38-39-56-57-<br>60-61-62-63-<br>64-65 | 016-F-5    | 11-38-41-52-<br>64  | 058-C-6    | 7   | RG. 5 x 60   | 6-7  |
|            | 6-7-8-9-13-44-<br>47-56-57-79-<br>22-56-57-71-<br>1-10-13-14-<br>15-16-17-18-<br>19-20-21-22-<br>26-31-32-33-<br>34-35-36-37-<br>38-39-56-57-<br>60-61-62-63-<br>64-65 | 016-F-6    | 6-7-42-43-44-<br>46-47-66-67-<br>71-72-74-78  | 058-M-10   | 6   | RG. 5 x 70   | 6-7  |
|            | 6-7-8-9-13-44-<br>47-56-57-79-<br>22-56-57-71-<br>1-10-13-14-<br>15-16-17-18-<br>19-20-21-22-<br>26-31-32-33-<br>34-35-36-37-<br>38-39-56-57-<br>60-61-62-63-<br>64-65 | 016-F-7    | 77  | 059-B-5    | 5-74  | RG. 6 x 165  | 6-7  |
|            | 6-7-8-9-13-44-<br>47-56-57-79-<br>22-56-57-71-<br>1-10-13-14-<br>15-16-17-18-<br>19-20-21-22-<br>26-31-32-33-<br>34-35-36-37-<br>38-39-56-57-<br>60-61-62-63-<br>64-65 | 016-F-10   | 4-11-14-15-<br>16-18  | 059-G-6    | 3-11-13   | SUT. 1514/13 | 77   |
|            | 6-7-8-9-13-44-<br>47-56-57-79-<br>22-56-57-71-<br>1-10-13-14-<br>15-16-17-18-<br>19-20-21-22-<br>26-31-32-33-<br>34-35-36-37-<br>38-39-56-57-<br>60-61-62-63-<br>64-65 | 016-G-10   | 5   | 060-E-5    | 5   | G. T 11-11   | 76   |
|            | 6-7-8-9-13-44-<br>47-56-57-79-<br>22-56-57-71-<br>1-10-13-14-<br>15-16-17-18-<br>19-20-21-22-<br>26-31-32-33-<br>34-35-36-37-<br>38-39-56-57-<br>60-61-62-63-<br>64-65 | 017-A-2,5  | 3   | 060-L-6    | 1-2   | T 11-12/1    | 76   |
|            | 6-7-8-9-13-44-<br>47-56-57-79-<br>22-56-57-71-<br>1-10-13-14-<br>15-16-17-18-<br>19-20-21-22-<br>26-31-32-33-<br>34-35-36-37-<br>38-39-56-57-<br>60-61-62-63-<br>64-65 | 017-E-4    | 1-2   | 061-G-6    | 7-11  | T 11-13      | 76-79  |
|            | 6-7-8-9-13-44-<br>47-56-57-79-<br>22-56-57-71-<br>1-10-13-14-<br>15-16-17-18-<br>19-20-21-22-<br>26-31-32-33-<br>34-35-36-37-<br>38-39-56-57-<br>60-61-62-63-<br>64-65 | 017-E-4,5  | 4-11  | 063-C-3    | 21-27-28-33-<br>38-39-52-59-<br>61-64-65            | T 11-14      | 76-79  |
|            | 6-7-8-9-13-44-<br>47-56-57-79-<br>22-56-57-71-<br>1-10-13-14-<br>15-16-17-18-<br>19-20-21-22-<br>26-31-32-33-<br>34-35-36-37-<br>38-39-56-57-<br>60-61-62-63-<br>64-65 | 017-E-5,5  | 1-2-5   | 063-D-3    | 10-44-47-57   | T 11-15/1    | 76   |
|            | 6-7-8-9-13-44-<br>47-56-57-79-<br>22-56-57-71-<br>1-10-13-14-<br>15-16-17-18-<br>19-20-21-22-<br>26-31-32-33-<br>34-35-36-37-<br>38-39-56-57-<br>60-61-62-63-<br>64-65 | 017-E-7    | 1-2-14-15-16-<br>17-18-19-20-<br>48-56-57   | 063-G-3    | 61  | T 11-16/1    | 76   |
|            | 6-7-8-9-13-44-<br>47-56-57-79-<br>22-56-57-71-<br>1-10-13-14-<br>15-16-17-18-<br>19-20-21-22-<br>26-31-32-33-<br>34-35-36-37-<br>38-39-56-57-<br>60-61-62-63-<br>64-65 | 017-F-4    | 1-2   | 063-L-4    | 79  | T 11-16/3    | 79   |
|            | 6-7-8-9-13-44-<br>47-56-57-79-<br>22-56-57-71-<br>1-10-13-14-<br>15-16-17-18-<br>19-20-21-22-<br>26-31-32-33-<br>34-35-36-37-<br>38-39-56-57-<br>60-61-62-63-<br>64-65 | 017-G-5    | 6-7   | 063-M-4    | 10-56   | T 11-17/1    | 76   |
|            | 6-7-8-9-13-44-<br>47-56-57-79-<br>22-56-57-71-<br>1-10-13-14-<br>15-16-17-18-<br>19-20-21-22-<br>26-31-32-33-<br>34-35-36-37-<br>38-39-56-57-<br>60-61-62-63-<br>64-65 | 017-H-12   | 6-7   | 064-A-4,5  | 1-2   | T 11-17/2    | 76   |
|            | 6-7-8-9-13-44-<br>47-56-57-79-<br>22-56-57-71-<br>1-10-13-14-<br>15-16-17-18-<br>19-20-21-22-<br>26-31-32-33-<br>34-35-36-37-<br>38-39-56-57-<br>60-61-62-63-<br>64-65 | 018-E-8    | 74  | 064-E-5    | 11-22-56-57   | T 11-18      | 76   |
|            | 6-7-8-9-13-44-<br>47-56-57-79-<br>22-56-57-71-<br>1-10-13-14-<br>15-16-17-18-<br>19-20-21-22-<br>26-31-32-33-<br>34-35-36-37-<br>38-39-56-57-<br>60-61-62-63-<br>64-65 | 019-C-6    | 56-57   | 064-F-5    | 77  | T 11-19      | 76   |
|            | 6-7-8-9-13-44-<br>47-56-57-79-<br>22-56-57-71-<br>1-10-13-14-<br>15-16-17-18-<br>19-20-21-22-<br>26-31-32-33-<br>34-35-36-37-<br>38-39-56-57-<br>60-61-62-63-<br>64-65 | 019-E-6    | 1-2-4   | 064-G-5    | 57  | T 11-20      | 76   |
|            | 6-7-8-9-13-44-<br>47-56-57-79-<br>22-56-57-71-<br>1-10-13-14-<br>15-16-17-18-<br>19-20-21-22-<br>26-31-32-33-<br>34-35-36-37-<br>38-39-56-57-<br>60-61-62-63-<br>64-65 | 025-E-5,5  | 3   | 064-L-5    | 5-41-43-46-<br>66-67-72-79                          | T 11-21      | 76-79  |
|            | 6-7-8-9-13-44-<br>47-56-57-79-<br>22-56-57-71-<br>1-10-13-14-<br>15-16-17-18-<br>19-20-21-22-<br>26-31-32-33-<br>34-35-36-37-<br>38-39-56-57-<br>60-61-62-63-<br>64-65 | 025-F-8    | 77  | 065-C-6    | 6-7   | T 11-22      | 76-79  |
|            | 6-7-8-9-13-44-<br>47-56-57-79-<br>22-56-57-71-<br>1-10-13-14-<br>15-16-17-18-<br>19-20-21-22-<br>26-31-32-33-<br>34-35-36-37-<br>38-39-56-57-<br>60-61-62-63-<br>64-65 |            |   | 065-L-6    | 77  | PM. T 11-23  | 76   |
|            | 6-7-8-9-13-44-<br>47-56-57-79-<br>22-56-57-71-   |            |   |            |   |              |  |



# INDICE GENERALE DEI PARTICOLARI

| N°<br>DIS.    | TAV.        | N°<br>DIS.    | TAV.         | N°<br>DIS.      | TAV.        | N°<br>DIS.     | TAV.                    |
|---------------|-------------|---------------|--------------|-----------------|-------------|----------------|-------------------------|
| T 11-75       | 76          | 2200/T        | 41-42-43-44  | 601-K-9051      | 75          | PM.602-DS.4407 | 15                      |
| T 11-76       | 76          |               | 46-47-66-67  | 601-K-9061      | 75          | 602-DS-4007/1  | 15                      |
| T 11-78       | 76          |               | 71-72        | 601-K-9071      | 75          | 602-DS-4017    | 15                      |
| T 11-79       | 79          | 2900          | 6            | 601-K-9091      | 75          | 602-DS-4137    | 15                      |
| T 11-96       | 76          | 4022/16       | 14-15        | 601-K-9101      | 75          | 602-DS-4607    | 15                      |
| T 11-99       | 76          | PM.4022/18    | 14-15        | PM.601-K-9461/1 | 75          | 602-E-216      | 18                      |
| T 11-100      | 76          | G.4022/19     | 14-15        | 601-K-9471      | 75          | 602-E-1414     | 14-15-16-18             |
| T 11-105      | 76          | PM.4022/22    | 14-15        | 601-K-9481      | 75          | G.602-E-1414   | 14-15-16-18             |
| T 11-106      | 76          | 4022/24       | 14-15        | 601-L-1942      | 21          | 602-E-1434     | 14-15-16-18             |
| T 11-110      | 77          | 160-032       | 10-13        | 601-L-2244      | 21          | 602-E-4064     | 18                      |
| G. T 11-110/2 | 77          | 160-232/1     | 10           | PM.601-L-2252   | 21          | 602-E-4104     | 14-15-16-18             |
| T 11-111      | 77          | 160-232/5     | 10-13        | 601-L-4052      | 21          | 602-E-4214     | 14-15-16-18             |
| T 11-112/2    | 77          | 160-233       | 10-13        | PM.601-L-4082   | 21          | 602-E-4224     | 14-15-16-18             |
| T 11-113      | 77          | 160-234       | 10-13        | 601-L-4112      | 21          | 602-E-4254     | 14-15-16-18             |
| T 11-114      | 77          | 240-035       | 10-13        | 602-050         | 14-15-16-19 | 602-E-4264     | 14-15-16-18             |
| T 11-115/1    | 77          | 250-471       | 13           |                 | 20-39-43    | 602-E-4274     | 14-15-16-18             |
| T 11-116      | 77          | 250-955       | 6-7-74       | 602-051         | 14-15-16-19 | PM.602-E-4294  | 14-15-16-18             |
| T 11-117      | 77          | 250-980       | 9            |                 | 20-39-43    | G.602-E-4334   | 14-15-16-18             |
| T 11-118      | 77          | 270-004       | 6-7          | PM.602-141/1    | 14-15-16-17 | PM.602-E-4334  | 14-15-16-18             |
| T 11-123      | 77          | 270-035       | 13           |                 | 18-19-20    | G.602-E-4335   | 14-15-16-18             |
| T 11-124      | 77          | 270-214       | 8            | PM.602-142/1    | 14-15-16-17 | PM.602-E-4335  | 14-15-16-18             |
| T 11-125      | 77          | 270-241/2     | 8-9          |                 | 18-19-20    | PM.602-E-4364  | 14-15-16-18             |
| T 11-355      | 76          | 270-459       | 79           | G.602-181       | 14-15-16    | PM.602-E-4404  | 16-18                   |
| TS 22 x 25    | 11          | 270-582       | 78           | 602-182         | 14-15-16-17 | G.602-E-4414   | 14-15-16-18             |
| TS 18 x 20    | 14-15-16-18 | 270-713       | 13           |                 | 18-19-20-21 | 602-E-4424     | 14-15-16-18             |
| TS 20 x 20    | 15          | 270-715       | 77           |                 | 40-41-43-45 | 602-E-4434     | 14-15-16-18             |
| TS 20 x 30    | 11-14-15-16 | 270-810/2     | 6-7          |                 | 46-66-67-72 | 602-G-0506     | 17-18-65-66-67          |
|               | 17-18-19-20 | 270-936       | 12           | 602-183         | 14-15-16-17 |                | 67                      |
|               | 22-27-28-33 | 270-950       | 78           |                 | 18-19-20    | 602-G-0516     | 17-18-40-46-65          |
|               | 38-39-52-56 | 270-956       | 13           | 602-184         | 14-15-16    |                | 65                      |
|               | 57-59-61-64 | 270-965/2     | 8-9          | 602-185         | 14-15-16-17 | G.602-G-181/1  | 17-18                   |
|               | 65-78       | 270-967       | 6            |                 | 18-19-20-41 | 602-G-184/1    | 17-18                   |
| TS 22 x 25    | 41-43-44-46 | 270-971       | 6            |                 | 43-46-66-67 | G.602-H-1817   | 19-20                   |
|               | 47-66-67-71 | 270-975       | 1-2-13-22-56 |                 | 72          | 602-H-1847     | 19-20                   |
|               | 72          |               | 57           | 602-186         | 14-15-17-18 | 601-K-5451     | 74                      |
| TT 18 x 20    | 75          | 270-978       | 80           |                 | 19-20       | 601-K-5951     | 74                      |
| TT 20 x 25    | 79          | 270-979       | 13           | 602-187         | 14-15-16-17 | 602-K-9053     | 74                      |
| TT 20 x 30    | 75          | 270-987       | 80           |                 | 18-19-20-21 | 602-K-9453     | 74                      |
| 01141         | 11-22-27-28 | 270-993       | 80           |                 | 25-30-32-39 | 602-K-9463/1   | 74                      |
|               | 33-38-39-52 | 270-995       | 1-2-48-56-57 |                 | 41-43-46-65 | 602-K-9473     | 74                      |
|               | 56-57-59-61 | 270-997       | 10-56        |                 | 66-67-72    | 602-K-9743     | 74                      |
|               | 64-65       | 270-W-3540    | 79           | 602-194         | 14-15-16-17 | 603-022        | 1-2-48-57-74            |
| 01161/2       | 12          | 270-W-3550    | 79           |                 | 18-19-20-21 | 603-023        | 1-2-5                   |
| 01205/A       | 41-42-43-44 | 270-W-3680    | 79           |                 | 25-30-32-39 | 603-029        | 13                      |
|               | 46-47-66-67 | 270-W-3700    | 79           |                 | 40-41-42-43 | G.603-029      | 13                      |
| 122-T-61      | 79          | 270-W1-327    | 79           |                 | 45-46-65-66 | 603-030        | 10-13                   |
| 122-T-215     | 79          | 270-W1-328    | 76           |                 | 67-72       | 603-031        | 10-13                   |
| 149 x 7       | 57          | PM.270-W1-332 | 79           | 602-197         | 66          | 603-034        | 10                      |
| 293/B 1       | 75          | AS.270-W1-333 | 79           | 602-199         | 14-15-16-17 | 603-040        | 1-2-48-74               |
| 295/A         | 14-15       | G.270-W1-333  | 79           |                 | 18-19-20-21 | 603-042        | 8-9                     |
| 295/D         | 14-15       | PM.270-W1-343 | 79           |                 | 40-41-42-43 | 603-044        | 1                       |
| 296           | 14-15       | 270-W1-346    | 79           |                 | 45-46-67-72 | 603-048        | 1                       |
| 470/1         | 12          | 270-W1-351    | 79           | 602-224         | 14-16-17-18 | 603-049/1      | 1-74                    |
| 490/2         | 11          | 270-W1-355    | 76-79        |                 | 19-20       | 603-063        | 5                       |
| 490/3         | 56-57       | 270-W1-363    | 76-79        | 602-379         | 10          | 603-064        | 5                       |
| G.497         | 11-56       | 270-W1-369    | 79           | 602-380         | 10          | 603-065        | 5                       |
| G.497/1       | 57          | 270-W1-372    | 79           | G.602-380       | 10          | 603-066        | 5-56-57                 |
| AS.497/3      | 41-42-43-44 | 270-W1-373    | 79           | 602-413         | 14-16-17-18 | PM.603-139     | 11                      |
|               | 46-47-66-67 | 270-W1-378    | 79           |                 | 19-20       | G.603-140      | 11                      |
|               | 71-72       | 270-W1-379    | 79           | G.602-420       | 14-15-16-17 | 603-156        | 12                      |
| G.497/3       | 41-42-43-44 | 270-W1-3271   | 76           |                 | 18-19-20    | 603-171        | 8-14-15-16-18-73        |
|               | 46-47-66-67 | 275-404       | 44-47-81     | PM.602-423      | 14-15-16-17 |                |                         |
|               | 71-72       | 2701-P-403/1  | 53-54-55     |                 | 18-19-20    | 603-178        | 8                       |
| 546           | 76-79       | 27100-093     | 77           | PM.602-431      | 14-15-16-17 | 603-180        | 8-56-57                 |
| 547           | 76-79       | 290-412       | 71           |                 | 18-19-20    | 603-183        | 23                      |
| 569           | 11          | 330-701       | 1-2          | 602-444         | 14-15-16-17 | 603-185        | 22-23-24-29             |
| 1001/A 1      | 78          | 330-702       | 4            |                 | 18-19-20    |                | 34-37-40-44             |
| 1032/A        | 10-13       | 330-709       | 1-2          | 602-493         | 14-15-16-17 |                | 45-47-48-50             |
| 1132/C        | 10-13-57    | 330-710       | 3-4          |                 | 18-19-20    |                | 51-53-54-55             |
| 1132/D        | 13          | 601-K-231     | 74           | G.602-937/1     | 14-15-16-17 |                | 63-69-70-71             |
| 1145          | 11-74       | 601-K-0221    | 74           |                 | 18-19-20    | 603-186        | 23-24-29-34             |
| 1146          | 11          | 601-K-0481    | 74           | 602-C-0508      | 40-46       |                | 44-47-48-51             |
| 1155/1        | 12          | 601-K-2881    | 74           | G.602-C-3808    | 17-18       |                | 53-54-55-63             |
| 1156/1        | 12          | 601-K-2961    | 75           | 602-D-2415      | 14-15       |                | 69-70                   |
| 1158          | 12          | 601-K-5911    | 74           | 602-D-4005/1    | 14          | 603-187        | 1-74                    |
| 1159          | 11          | 601-K-5921    | 74           | 602-D-4064      | 16          | 603-190        | 17-18-22-28-42-57-66-67 |
| PM.1159       | 11-74       | 601-K-5931    | 74           | 602-D-4385      | 14-15       |                | 71-72                   |
| 1161/2        | 12          | G.601-K-9011  | 75           | PM.602-D-4405   | 14          | 603-194        | 22-23-24-29             |
| 1184          | 11          | PM.601-K-9011 | 75           | 602-D-4495      | 14-15-80    |                | 34-37-44-47             |
| 1195          | 12          | 601-K-9031    | 75-78        | 602-D-4605      | 14          |                | 48-50-51-53             |
|               |             | G.601-K-9031  | 75           | 602-DS-2246     | 15          |                | 54-55-63-69             |
|               |             |               |              |                 |             |                | 70-71                   |

# INDICE GENERALE DEI PARTICOLARI

| N°<br>DIS. | TAV.  | N°<br>DIS.    | TAV.   | N°<br>DIS.     | TAV.                    | N°<br>DIS.    | TAV.        |
|------------|---|---------------|--|----------------|-------------------------|---------------|-------------|
| 603-239    | 10-57   | 603-B-4699    | 73   | 605-920        | 47                      | 608-D-4132    | 26          |
| 603-241    | 6-7   | 603-B-8109/1  | 73   | 605-936        | 61                      | 608-G-1835    | 29-34-53-54 |
| 603-244    | 61  | 603-B-8119    | 73   | 605-937        | 22-27-28-33             |               | 55          |
| 603-246    | 8-9   | G.603-B-8119  | 73   |                | 38-39-52-56             | 608-G-1845    | 29-34-53-54 |
| 603-248    | 8-9   | PM.603-B-8119 | 73   |                | 57-59-61-64             |               | 55          |
| 603-251    | 10  | 603-B-8129    | 73   |                | 65                      | G.608-GC-1818 | 30          |
| 603-262    | 10-11-13  | 603-BORS-183  | 48   | G.605-937      | 33                      | 608-GC-1828   | 30          |
| 603-263    | 10-13   | 604-050       | 22-71  | 605-980        | 14-15-16-17             | 608-GC-1848   | 30          |
| 603-269    | 13  | 604-051       | 22-71  |                | 18-19-20-22             | G.608-M-1812  | 40          |
| 603-281    | 5   | 604-186       | 22-71  |                | 27-28-33-38             | 608-M-1842    | 40          |
| 603-282    | 5   | G.604-1811    | 71   |                | 39-41-42-43             | 608-MC-224    | 44-47-71    |
| 603-286    | 1-2   | 604-1841      | 71   |                | 44-46-52-56             | 608-MC-413    | 32-35       |
| 603-289    | 1-2   | 605-143       | 22-28-33-38                                  |                | 57-59-64-65             | G.608-MC-413  | 32-35       |
| 603-291    | 1-74  |               | 39-52-56-59                                  | 605-1834       | 66-67-71-72             | G.608-MGE-181 | 43          |
| 603-292    | 1   |               | 61-64-65                                     |                | 27-28-33-38             | G.608-MN-181  | 45          |
| 603-294    | 1-14-15-16-17-18-19-20-21-22-26-31-32-33-34-35-36-37-38-39-60-62-63-64-65 | 605-144       | 14-15-16-18-22-27-28-33-38-56-57-59-61-64    | 605-1856       | 52-59-61-64             | 608-MN-184    | 45          |
|            |   |               |  |                | 25-30-32-39             | AS.608-V-4130 | 51          |
| 603-298    | 5   | 605-182       | 27-28-33-38-52-59-61-64                      | 605-1866       | 65                      | G.609-181     | 58-60-62-68 |
| 603-299    | 1-74  | 605-197/6     | 39-65  | 605-1873       | 10-21-27-28-33-38-39-52 | 609-184       | 58-60-62-68 |
| 603-300    | 1-74  | PM.605-197/6  | 39-65  |                | 57-59-61-64             | 609-186       | 58-59-60-61 |
| 603-310    | 1-74  | 605-403       | 22-27-28-33-38-39-52-56-57-59-61-64          | 605-1943       | 65                      | 609-186       | 62-64-68    |
| 603-338    | 5   |               |  |                | 27-28-33-38             | 609-980       | 61          |
| 603-339    | 5   | 605-406       | 21-27-28-33-38-40-52-59-61-64-83             | 605-1974       | 52-59-61-64             | G.609-1811    | 63-69       |
| 603-376/1  | 13  |               |  | 605-1993       | 61                      | 609-1821      | 63-69       |
| 603-378/1  | 13  | PM.605-407    | 27-28-33-40-59-61-64-83                      | 605-1994       | 28-33-38-52             | 609-1821      | 84          |
| G.603-380  | 22-28-42-66-67-71-72  | 605-412       | 21-27-28-33-38-40-52-59-61-64-83             | PM.605-4116    | 59-61-64                | 609-1831      | 63-69       |
| 603-381    | 10  |               |  | G.605-4136     | 27-28-33-38             | 609-1841      | 63          |
| 603-386    | 10-57   | G.605-414     | 14-15-16-17-18-19-20                         |                | 52-59-61-64             | 609-1868      | 84          |
| 603-397    | 6-7   | PM.605-415    | 14-15-16-17-18-19-20                         | PM.605-A-407/S | 38-52                   | PM.609-1629   | 9           |
| 603-405    | 21-27-28-33-38-40-52-59-61-64-83  | 605-417       | 14-16-17-18-19-20                            | 605-A-423/S    | 38-52-64                | PM.609-M-1639 | 9           |
|            |   |               |  | PM.605-A-433/S | 38-52-64                | 609-M-1719    | 9-41-42-43  |
| 603-465    | 6-7   | 605-418       | 14-15-16-17-18-19-20                         | PM.605-A-434/S | 38-52-64                |               | 46-66-67-72 |
| 603-466    | 6-7   |               |  | 605-A-436/S    | 38-52-64                | 609-M-1784    | 44          |
| 603-477    | 10-13   |               |  | 605-A-440/S    | 38-52-64                | 609-M-1789    | 9-47        |
| 603-478    | 10-13   | 605-420       | 22-56-57                                     | 607-186        | 40-45                   | 609-M-1809    | 9           |
| 603-483    | 4   | 605-421       | 22-56-57                                     | G.608-181/1    | 23                      | 609-M-1839    | 40          |
| 603-486    | 4   | G.605-423     | 27-28-33-39-59-61                            | 608-182        | 26-35-58-60             | 609-M-2089    | 9           |
| PM.603-486 | 4   | PM.605-423    | 22-27-28-33-39-56-57-59-61-65                | 608-184/1      | 62-68-84                | 609-M-2169    | 9           |
| 603-487    | 4   |               |  | 608-186        | 27-28-33-35             | 609-M-2249    | 9           |
| 603-641    | 72-74   | 605-424       | 22-27-28-33-39-56-57-59-61-65                |                | 38-52-84                | 609-M-4135    | 40          |
| 603-718    | 4   | 605-425       | 14-15-16-17-18-19-20-22                      | 608-187        | 42                      | G.609-M-4135  | 40          |
| 603-720    | 1-2   |               |  | 608-405        | 23-26-72                | 609-MN-183    | 45          |
| 603-722    | 1-2   |               |  | 608-413        | 23                      | 609-U-4130    | 70          |
| 603-724    | 5   | 605-432       | 14-15-16-17-18-19-20-22                      | 608-413/S      | 30-83                   | 614-182       | 71          |
| PM.603-730 | 5   |               |  | 608-1192       | 26-29-36-48             | 614-183       | 71          |
| 603-739    | 12  |               |  |                | 49-62-68-84             | 614-199       | 71          |
| 603-740    | 12  |               |  | 608-1194       | 24                      | G.614-380     | 57          |
| 603-741    | 12  |               |  | G.608-1811     | 37-50                   | 618-224       | 56-57       |
| 603-956    | 1-74  |               |  | G.608-1814     | 27-28-33-38             | 618-M-0771    | 56-57       |
| 603-965    | 5   |               |  |                | 52                      | 618-M-0781    | 56-57       |
| 603-972    | 4   |               |  |                | 84                      | PM.618-M-1821 | 56-57       |
| 603-974    | 1   |               |  |                | 37-50                   | 618-M-1991    | 56-57       |
| 603-975    | 3-8-9-10  |               |  |                | 37-50                   | 618-M-2701    | 8-9         |
| 603-989    | 5   |               |  |                | 37-50                   | 618-N-1442    | 39-65       |
| 603-994    | 8-9   |               |  |                | 27-28-33-35             | 618-N-1452    | 39-65       |
| 603-998    | 1-74  | PM.605-434    | 27-28-33-61                                  |                | 52                      | 618-N-4262    | 39-65       |
| 603-1821   | 23-24-44-47   | PM.605-434/1  | 39-65  |                | 84                      | 618-N-4432    | 39-65       |
|            |   | 605-435       | 27-28-33-39-59-61                            |                | 84                      | 618-N-7232    | 39-65       |
| 603-1841   | 69  |               |  |                | 37-50                   | 620-013/1     | 1-2         |
| 603-1991   | 23-24-44-47   | 605-435/1     | 65   |                | 37-50                   | 620-040       | 57          |
|            |   | 605-436       | 27-28-33-39-59-65                            |                | 37-50                   | 620-043       | 56-57       |
| 603-B-2389 | 73  |               |  |                | 83                      | G.620-043     | 56-57       |
| 603-B-2499 | 73  | 605-437       | 27-28-39-59                                  |                | 83                      | 620-046       | 1-2         |
| 603-B-2509 | 73  | 605-443       | 27   |                | 83                      | PM.620-295    | 1-2-5       |
| 603-B-2519 | 73  | PM.605-447    | 14-15-16-17-18-19-20                         |                | 25-32                   | G.620-298     | 5           |
| 603-B-2529 | 73  |               |  |                | 25-32                   | 620-524       | 1-2         |
| 603-B-2539 | 73  | 605-457       | 61   |                | 25-32                   | 620-706       | 1-2         |
| 603-B-2549 | 73  | 605-458       | 22-27-28-33-38-39-52-56-57-59-61-64          |                | 25-32                   | 620-707/1     | 1-2-5       |
| 603-B-2559 | 73  |               |  |                | 25-32                   | 620-982       | 1-2         |
| 603-B-2729 | 73  |               |  |                | 25-30-32-35             | 620-983       | 1-2         |
| 603-B-3425 | 73  |               |  |                | 39-65                   | 621-009       | 1-2         |
| 603-B-3435 | 73  |               |  |                | 25-30                   | 621-956       | 56          |
| 603-B-4615 | 73  | 605-723       | 14-15-16-18-22-27-28-33-38-52-56-57-58-61-64 |                | 25                      | 622-142       | 39-65       |
|            |   |               |  |                | 25-30-32,35             | PM.622-146    | 39-65       |
|            |   |               |  |                | 39-65-71                | G.622-937     | 39-65       |
|            |   |               |  |                | 26-35                   | 632-021       | 14-15-16-19 |
|            |   |               |  |                | 26-84                   |               | 20-21-26-29 |
|            |   |               |  |                | 26-35                   |               | 30-34-35-43 |
|            |   |               |  |                | 84                      |               | 44-55       |

# INDICE GENERALE DEI PARTICOLARI

| N°<br>DIS.    | TAV.   | N°<br>DIS.   | TAV.        | N°<br>DIS.   | TAV.        | N°<br>DIS.   | TAV.       |
|---------------|--|--------------|-------------|--------------|-------------|--------------|------------|
| 632-109       | 84   | 633-093      | 4           | PM.633-341   | 3           | 633-775      | 3-13       |
| 632-110       | 24-48-84   | 633-095      | 4           | 633-341/1    | 3           | 633-810      | 8-9        |
| 632-114       | 14-15-16-43  | 633-099      | 8-9         | 633-342      | 3           | 633-811/2    | 8-9        |
| 632-184       | 21   | 633-107/1    | 23-53-54-55 | 633-343      | 3           | G.633-811/3  | 8-9        |
| G.632-216     | 17-19-20   | 633-109      | 3           | G.633-343    | 3           | 633-812      | 6-7        |
| PM.632-244    | 14-15-16-17  | 633-114/2 W1 | 79          | 633-344/1    | 3           | 633-813      | 6-7        |
|               | 18-19-20-72  | 633-134      | 3-13        | 633-345      | 10-56       | 633-814      | 6-7        |
| 632-277       | 24-48-84   | 633-135      | 3           | G.633-345    | 10          | PM.633-816   | 6-7        |
| 632-4441      | 80   | G.633-135    | 3           | 633-346      | 8-9         | 633-816/1    | 6-7        |
| 632-6021      | 80   | 633-155      | 12          | PM.633-360   | 13          | G.633-816/2  | 6-7        |
| 632-6011      | 80   | 633-157      | 8-9         | 633-372/1    | 6-7         | PM.633-817/1 | 6-7        |
| AS.632-6011   | 80   | 633-161      | 8-9         | G.633-372/1  | 6-7         | 633-818/1    | 6-7        |
| PM.632-6031   | 80   | 633-162      | 8-9         | G.633-373/1  | 13          | 633-819      | 6-7        |
| 632-6051      | 80   | 633-163      | 8-9         | 633-377      | 13          | 633-821/2    | 6-7        |
| 632-6061      | 80   | 633-172      | 8-9         | G.633-377    | 13          | 633-822/2    | 6-7        |
| 632-6071      | 80   | 633-173      | 8           | 633-382      | 10-57       | 633-823/1    | 6-7        |
| 632-C-114     | 42   | PM.633-205   | 13          | PM.633-388/1 | 6-7         | 633-824      | 6-7        |
| 632-D-216     | 14-15  | 633-206/1    | 13          | G.633-392    | 6-7         | 633-825/1    | 6-7        |
| G.632-D-216   | 14   | 633-208      | 8           | G.633-393    | 6-7         | 633-826/1    | 6-7        |
| G.632-D5-216  | 15   | G.633-208    | 8           | G.633-394    | 6-7         | 633-827      | 6-7        |
| G.632-E-216   | 16-18  | 633-212/1    | 6           | G.633-395    | 7-14-15-16  | 633-828      | 6-7        |
| 632-G-114     | 17-18  | 633-213/1    | 8           |              | 17-18-19-20 | 633-829      | 6          |
| 632-H-114     | 19-20-39   | 633-216      | 8           |              | 21-22-26-31 | 633-833      | 6-7        |
| 632-L-050     | 21   | G.633-216    | 8           |              | 32-33-34-35 | G.633-833/1  | 6-7        |
| 632-L-051     | 21   | 633-217      | 8           |              | 36-37-38-60 | 633-834/1    | 6-7        |
| 632-L-114     | 21   | 633-220      | 13          |              | 61-62-63-64 | 633-837      | 6-7        |
| G.632-L-114   | 21   | 633-221      | 6-7         |              | 65          | 633-840      | 6-7        |
| 632-L-118     | 21   | 633-224      | 8           | G.633-396/1  | 6-7         | 633-841      | 6-7        |
| PM.632-L-409  | 21   | 633-229      | 1-2         | 633-398/1    | 6-7         | 633-842      | 6-7        |
| AS.632-L-413  | 21   | PM.633-229   | 1-2         | 633-453/1    | 6           | 633-846/1    | 5          |
| G.632-L-413   | 21   | 633-237      | 8-9         | 633-463      | 13          | 633-913      | 6-7        |
| PM.632-L-413  | 21   | 633-242      | 8-9         | 633-465      | 6-7         | 633-916      | 3          |
| G.632-ZL-181  | 21   | G.633-243    | 8           | G.633-466    | 13          | 633-917      | 6-7        |
| PM.632-ZL-183 | 21   | PM.633-243   | 8           | 633-468/1    | 4           | 633-918      | 6-7-48     |
| 632-G-1146    | 66-67  | 633-244/1    | 6-7         | 633-480      | 4           | 633-925      | 6-7        |
| 633-001/2     | 6  | PM.633-245   | 8-9         | 633-481/1    | 4           | 633-926      | 5-56-57    |
| G.633-001/3   | 6  | PM.633-247/2 | 8-9         | G.633-481/1  | 4           | 633-934      | 3          |
| PM.633-002/1  | 8  | 633-249/1    | 8-9         | 633-482      | 4           | 633-935      | 5          |
| 633-008       | 1-2  | 633-253/1    | 10          | 633-483      | 4           | 633-936      | 13         |
| 633-010       | 1-2  | 633-254      | 13          | 633-484/1    | 4           | 633-937      | 10         |
| 633-011       | 8-9  | 633-255/2    | 13          | 633-485      | 4           | 633-938      | 6-7        |
| G.633-014/1   | 3  | 633-257      | 10          | 633-488      | 4           | 633-939      | 6-7        |
| 633-014/2     | 3  | 633-260/1    | 10-57       | 633-489      | 4           | 633-940      | 4          |
| 633-016/1     | 8-9  | 633-261      | 13          | 633-490      | 4           | 633-942      | 13         |
| 633-018       | 8-9  | 633-264      | 10          | 633-491      | 4           | 633-943      | 3          |
| 633-021       | 28-42  | 633-265      | 13          | 633-491/1    | 13          | 633-944      | 11         |
| 633-022/1     | 3  | G.633-265    | 13          | 633-504/1    | 8-9         | G.633-944    | 11         |
| 633-023/1     | 3  | 633-266      | 10          | 633-514      | 5           | 633-945      | 11         |
| 633-024       | 8-9  | 633-267      | 10          | G.633-551    | 13          | PM.633-946/1 | 11         |
| 633-025       | 3  | 633-268/2    | 3           | 633-551/1    | 13          | 633-947      | 11         |
| G.633-025     | 3  | 633-270      | 10          | 633-554/1    | 3           | 633-950      | 3          |
| 633-027/2     | 8-9  | 633-271      | 10          | G.633-554/1  | 3           | 633-951      | 3          |
| 633-028/2     | 8-9  | 633-272      | 10          | 633-573      | 13          | 633-952      | 3          |
| G.633-037/1   | 1-2  | 633-274      | 8-9         | 633-574/1    | 13          | 633-953      | 4          |
| PM.633-037/1  | 1-2  | 633-275      | 8-9         | 633-580      | 1-2         | 633-955      | 1-2        |
| 633-038       | 1-74   | 633-277      | 1-2         | G.633-585/1  | 1-2-3       | 633-957      | 4          |
| 633-041       | 1-2  | PM.633-279/2 | 13          | PM.633-585/2 | 1-2         | 633-959/1    | 6-7        |
| 633-043       | 1-74   | 633-280      | 13          | 633-613      | 1-2         | 633-960      | 1-2        |
| G.633-043     | 1-14-15-16-17-18-19-20-21-22-26-31-32-33-34-35-36-37-38-39-60-61-62-63-64-65 | 633-283/1    | 13          | 633-617/1    | 1-2         | 633-961      | 13         |
|               |  | 633-284      | 13          | 633-666      | 3           | 633-962      | 8-9        |
|               |  | G.633-284    | 13          | 633-700      | 3           | 633-963      | 8-9        |
|               |  | 633-285      | 13          | 633-702      | 5           | 633-964      | 3          |
|               |  | 633-287      | 1-2         | 633-703      | 13          | 633-966      | 6-7        |
|               |  | G.633-287    | 1-2         | 633-704      | 3           | 633-967      | 3-13-66-71 |
|               |  | 633-288      | 1-2         | 633-705      | 4           | 633-968      | 8-9        |
| 633-056       | 8-9  | 633-305      | 10-57       | 633-706      | 5-56-57     | 633-969      | 8-9        |
| 633-057       | 8-9  | 633-306      | 10-57       | 633-707      | 6-7         | 633-971      | 8-9        |
| G.633-061/2   | 5  | PM.633-307   | 10-57       | 633-708      | 6-7         | 633-975      | 6-7        |
| PM.633-061/2  | 5  | 633-308/1    | 10          | 633-710/1    | 3-79        | 633-978      | 8-9        |
| 633-067/1     | 3  | 633-314      | 13          | 633-711/1    | 6-7         | 633-979/1    | 6-7        |
| PM.633-067/1  | 3  | 633-317      | 57          | 633-713      | 5           | 633-981      | 6-7        |
| 633-068       | 5  | 633-319      | 1-2         | 633-714/2    | 5           | G.633-981    | 6-7        |
| 633-069       | 5-56-57  | 633-326      | 8-9         | 633-716      | 3           | 633-985      | 13         |
| G.633-069     | 5  | 633-330      | 13          | G.633-716    | 3           | 633-987      | 11         |
| 633-070       | 5-56-57  | G.633-331    | 13          | G.633-723    | 4           | 633-994      | 6-7        |
| 633-075/1     | 23   | 633-331/1    | 13          | 633-732      | 5           | 633-995      | 6-7        |
| G.633-075/1   | 23   | 633-332      | 13          | 633-742      | 12          | G.633-996/1  | 1-2        |
| 633-089       | 4  | 633-333      | 13          | 633-744      | 12          | 633-997      | 5          |
| 633-092/2     | 4  | G.633-333    | 13          | 633-745      | 12          | 633-1141 W1  | 79         |

# INDICE GENERALE DEI PARTICOLARI

| N°<br>DIS.      | TAV.        | N°<br>DIS.      | TAV.        | N°<br>DIS.       | TAV.        | N°<br>DIS.     | TAV.        |
|-----------------|-------------|-----------------|-------------|------------------|-------------|----------------|-------------|
| PM.633-291      | 1-2         | 638-BORS-118    | 24-48       | G.638-MO-4131    | 83          | PM.639-M-002/2 | 9           |
| PM.633-2601/1   | 10-57       | G.638-BORS-181  | 24-48       | 638-MORS-224     | 48          | 639-M-213      | 9           |
| G.633-3091/1    | 10          | 638-BORS-183    | 24          | 638-MORS-413     | 48          | G.639-M-243    | 9           |
| 633-B-216       | 73          | 638-BORS-184    | 24-48       | 638-OR-114/2     | 36-49-84    | PM.639-M-243   | 9           |
| G.633-B-216     | 73          | 638-BORS-187    | 24-48       | G.638-OR-114/2   | 36-49-84    | PM.639-M-453   | 7           |
| G.633-B-224     | 73          | G.638-BORS-224  | 24          | 638-R-050        | 50          | 639-M-454      | 7           |
| PM.633-B-224    | 73          | PM.638-BORS-224 | 24          | G.638-U-181      | 51          | 639-M-456      | 7           |
| G.633-K-043     | 74          | 638-BORS-413    | 24          | 638-U-182        | 51          | 639-M-745      | 12          |
| 633-S-114/2 W1  | 79          | 638-D-050       | 26          | 638-U-183        | 51-70       | 639-M-829      | 7           |
| PM.633-W1-323   | 79          | 638-D-114/2     | 26          | 638-U-184        | 51-70       | 639-M-914      | 7           |
| AS.633-W1-351   | 79          | G.638-D-114/2   | 26          | 6380-075         | 53-54-55    | PM.639-M-946   | 11          |
| 633-W1-360      | 79          | 638-F-109       | 84          | G.6380-075       | 53-54-55    | 639-M-950      | 7           |
| 634-021         | 17-18-22-66 | 638-F-114/2     | 28          | 6380-114         | 53          | G.639-ME-181   | 66          |
|                 | 67-71-72    | 638-G-114/2     | 29          | G.6380-181       | 53          | 639-ME-183     | 41-43-66    |
| 634-109         | 74          | G.638-G-114/2   | 29          | 6380-182         | 53          | 639-ME-184     | 66-67       |
| 634-114         | 71          | 638-114/3       | 84          | 6380-A-114       | 54          | 639-ME-216     | 41-42-43-46 |
| 634-114/2 W1    | 79          | G.638-G-114/3   | 84          | G.6380-A-181     | 54          |                | 66-67       |
| 634-1142        | 22          | 638-G-118       | 29-84       | 6380-A-182       | 54          | PM.639-ME-216  | 41-42-43-46 |
| 634-1142 W1     | 79          | G.638-G-181     | 29-34       | 6380-G-114       | 55          |                | 66-67       |
| PM.634-HV1-423  | 65          | 638-G-182       | 29-34       | G.6380-G-181     | 55          | 639-ME-413     | 41-42-43-46 |
| G.634-N-181/1   | 22          | 638-GC-114/2    | 30-34-35-44 | 6380-G-182       | 55          |                | 66-67       |
| 634-N-182/1     | 22          | 638-H-050       | 31-32-33-34 | G.6388-G-021     | 56          | 639-ME-424     | 41-42-43-46 |
| 634-N-183       | 22          |                 | 35-36-37-38 | 6388-G-021       | 56          |                | 66-67       |
| G.634-N-441     | 22          |                 | 44-47       | 6388-G-050       | 56          | 639-ME-505     | 41-43-46-66 |
| 634-S-114/2 W1  | 79          | 638-H-051       | 26-31-32-33 | 6388-G-074       | 56          |                | 67          |
| 635-224         | 27-28-33-38 |                 | 34-35-36-37 | G.6388-G-074     | 56          | 639-ME-506     | 41-42-43-46 |
|                 | 52-59-61-64 |                 | 38-44-47    | 6388-G-107       | 56-57       |                | 66-67       |
| G.635-395       | 39          | 638-HR-051      | 37          | 6388-G-114       | 56          | 639-ME-520     | 42-43-46-66 |
| 635-405         | 22-27-28-33 | G.638-HR-114/2  | 37-50       | G.6388-G-181/1   | 56          |                | 67          |
|                 | 38-39-52-56 | G.638-HV1-181   | 39          | PM.6388-G-184/1  | 56          | G.639-ME-520   | 41-43-46-66 |
|                 | 57-59-61-64 | 639-HV1-182     | 39          | 6388-G-253       | 56          |                | 67          |
|                 | 65-79       | 638-HV1-184     | 39          | 6388-G-264       | 56          | G.639-MNE-181  | 67          |
| G.635-419       | 28          | 638-HV1-199     | 39-65       | 6388-G-265       | 56          | 639-OR-114/2   | 62-68       |
| G.635-419/1     | 27-33-39-59 | 638-HV1-224     | 39-65       | 6388-G-266       | 56          | G.639-OR-114/2 | 62-68       |
|                 | 61          | 638-HV1-413     | 65          | 6388-G-267       | 56          | 639-R-050      | 69          |
| PM.635-430      | 27-28-33-39 | G.638-HV1-413   | 39-65       | 6388-G-268       | 56          | G.639-U-181    | 70          |
|                 | 59-61       | 638-HV1-413     | 39          | 6388-G-308       | 56          | 639-U-182      | 70          |
| PM.635-433      | 27-28-33-59 | 638-M-114/2     | 40-46       | G.6388-G-345     | 56          | 639-MC-407     | 71          |
|                 | 61          | PM.638-MC-407   | 47          | G.6388-G-380     | 56          | PM.639-MC-608  | 71          |
| PM.635-434      | 59          | G.638-ME-181    | 41          | 6388-G-403       | 56-57       | 639-MC-413     | 71          |
| PM.635-435      | 39          | 638-ME-184      | 41-46       | 63818-G-021      | 57          | G.639-MC-413   | 71          |
| 635-439         | 27-28-33-39 | G.638-MFE-181   | 42          | G.63818-G-021    | 57          | 639-MC-987     | 71          |
|                 | 59-61-65    | 638-MGE-184     | 43          | 63818-G-050      | 57          | 639-ME-433     | 41          |
| G.635-441       | 27-28-33-39 | G.638-MGO-181   | 44          | 63818-G-074      | 57          | 639-MN-050     | 72          |
|                 | 59-61       | G.638-MO-181    | 47          | 63818-G-114      | 57          | 639-MN-051     | 72          |
| G.635-937       | 22-27-28-38 | 638-MO-187      | 44          | G.63818-G-074    | 57          | 639-MN-114     | 72          |
|                 | 52-56-57-59 | 638-MO-183      | 44          | G.63818-G-181    | 57          | G.639-MN-181   | 72          |
|                 | 61-64       | G.638-MNE-181   | 46          | 63818-G-184      | 57          | 639-MN-183     | 67-72       |
| 635-A-021       | 54          | 638-MO-183      | 47          | 63818-G-255      | 57          | 639-MN-184     | 72          |
| G.635-A-419/S1  | 38-52-64    | 638-MO-184      | 47          | 63818-G-265      | 57          | 639-MN-184     | 72          |
| 635-A-421/S     | 38-52-64    | 638-MO-187      | 47          | 63818-G-268      | 57          | 639-MN-184     | 72          |
| PM.635-A-430/S  | 38-52-64    | PM.638-MO-188   | 44-47       | G.63818-G-309    | 57          | 639-MN-184     | 72          |
| 635-E-405       | 76          | 638-MO-197      | 44-47       | G.63818-G-441    | 57          | 639-MN-184     | 72          |
| 636-114/2 W1    | 79          | 638-MO-197/1    | 83          | 63818-G-574      | 57          | 639-MN-184     | 72          |
| 636-1141 W1     | 79          | 638-MO-197/2    | 83          | 639-021          | 59-60-61-62 | 639-MN-404     | 72          |
| 636-S-114/2 W1  | 79          | 638-MO-197/3    | 83          |                  | 63-64-65-66 | 639-MN-408     | 72          |
| 638-021         | 3           | 638-MO-199      | 44-47       |                  | 69-70       | PM.6394-MN-408 | 41-42-43-44 |
| 638-043         | 2-48        | 638-MO-208      | 44-47       | 639-050          | 59-68-70    |                | 46-47-66-67 |
| G.638-043       | 2-48        | G.638-MO-208    | 44-47       | 639-051          | 58          |                | 71-72       |
| 638-109         | 24-48-84    | 638-MO-213      | 47          | 639-114/2        | 58-59-60-61 | 6394-MN-409    | 72          |
| 638-114/2       | 23-47       | G.638-MO-213    | 44-47       |                  | 64-70       | 6394-MN-411    | 72          |
| 638-114/2 S     | 83          | PM.638-MO-404   | 47          | 639-184          | 59-64       | AS.6394-MN-413 | 72          |
| 638-118         | 26-36-49-62 | PM.638-MO-407   | 44          | G.639-E-181      | 59-61-64    | G.6394-MN-413  | 72          |
|                 | 68-84       | PM.638-MO-409   | 44-47       | 639-H-050        | 60-61-62-63 | PM.6394-MN-413 | 72          |
| 638-190         | 83          | 638-MO-411      | 47          |                  | 64          | 6394-MN-414    | 72          |
| PM.638-244      | 8-9         | G.638-MO-413    | 44-47       | 639-H-051        | 60-61-62-64 | 6394-MN-415    | 72          |
| 638-283         | 8-9         | 638-MO-424      | 44-46       | 639-HR-051       | 63          | PM.6394-MN-416 | 72          |
| 638-383         | 5           | 638-MO-425      | 44-47       | G.639-HR-114/2   | 63-69       | PM.6394-MN-420 | 72          |
| 638-384         | 5           | PM.638-MO-431   | 44-47       | 639-HV1-114      | 65          | 6394-MN-421    | 72          |
| G.638-419/1     | 83          | 638-MO-432      | 44-47       | G.639-HV1-181    | 65          | 6394-MN-423    | 72          |
| PM.638-466      | 6-7         | G.638-MO-432    | 44-47       | 639-HV1-182      | 65          | 6394-MN-424    | 41-42-43-46 |
| G.638-551       | 3           | 638-MO-433      | 44-47       | 639-HV1-184      | 65          |                | 66-67-71-72 |
| 638-551/1       | 3-6-71      | G.638-MO-433    | 44-47       | G.639-HV1-419/1  | 65          | 6394-MN-425    | 41-42-43-44 |
| 638-717         | 3           | 638-MO-434      | 44-47       | G.639-HV1-423    | 65          |                | 46-47-66-67 |
| G.638-717       | 3           | 638-MO-435      | 44-47       | PM.639-HV1-430   | 65          |                | 71-72       |
| AS.638-730      | 5           | 638-MO-1991     | 83          | PM.639-HV1-433/1 | 65          | PM.6394-MN-431 | 41-42-43-44 |
| 638-917         | 8-9         | PM.638-MO-4041  | 83          | 639-HV1-437      | 65          |                | 46-66-67-71 |
| 638-BORS-050    | 24-48       | PM.638-MO-4071  | 83          | G.639-HV1-441/1  | 65          |                | 72          |
| G.638-BORS-114  | 24-48       | PM.638-MO-4091  | 83          | 639-M-001        | 7           | 6394-MN-433    | 42-44-46-47 |
| PM.638-BORS-114 | 24-48       | 638-MO-4111     | 83          | G.639-M-001      | 7           |                | 66-67-71-72 |

# INDICE GENERALE DEI PARTICOLARI

| N°<br>DIS.       | TAV.                                | N°<br>DIS.                          | TAV.           | N°<br>DIS. | TAV. | N°<br>DIS. | TAV. |
|------------------|-------------------------------------|-------------------------------------|----------------|------------|------|------------|------|
| 6394-MN-436      | 41-42-43-44<br>46-47-66-67<br>71-72 | 910-143<br>910-144<br>PM.910-914    | 11<br>11<br>11 |            |      |            |      |
| 6394-MN-448      | 41-42-43-44<br>46-47-66-67<br>71    | G.910-914/1<br>910-934/1<br>910-964 | 11<br>11<br>11 |            |      |            |      |
| 6394-MN-502      | 41-42-43-46<br>66-67-71-72          |                                     |                |            |      |            |      |
| G.6394-MN-502    | 41-42-43-46<br>66-67-71-72          |                                     |                |            |      |            |      |
| PM.6394-MN-502   | 41-42-43-44<br>46-47-66-67<br>71-72 |                                     |                |            |      |            |      |
| 6394-MN-503      | 41-42-43-44<br>46-47-66-67<br>71-72 |                                     |                |            |      |            |      |
| G.63,94-MN-503/1 | 41-42-43-44<br>46-47-66-67<br>71-72 |                                     |                |            |      |            |      |
| 6394-MN-530      | 47                                  |                                     |                |            |      |            |      |
| 6394-MN-559      | 41-42-43-46<br>66-67-71-72          |                                     |                |            |      |            |      |
| 6394-MN-937      | 41-42-43-44<br>43-47-66-67<br>71-72 |                                     |                |            |      |            |      |
| 640-173          | 9                                   |                                     |                |            |      |            |      |
| 640-310          | 22-56-57                            |                                     |                |            |      |            |      |
| G.640-551        | 66-71                               |                                     |                |            |      |            |      |
| 640-775          | 66-71                               |                                     |                |            |      |            |      |
| G.640-W1-334     | 79                                  |                                     |                |            |      |            |      |
| 640-W1-345       | 79                                  |                                     |                |            |      |            |      |
| 640-W1-347       | 79                                  |                                     |                |            |      |            |      |
| 640-W1-349       | 79                                  |                                     |                |            |      |            |      |
| 640-W1-348       | 79                                  |                                     |                |            |      |            |      |
| 640-W1-400       | 79                                  |                                     |                |            |      |            |      |
| 641-K-002        | 74                                  |                                     |                |            |      |            |      |
| 641-K-213/1      | 74                                  |                                     |                |            |      |            |      |
| PM.641-K-213/1   | 74                                  |                                     |                |            |      |            |      |
| 641-L-213/1      | 21                                  |                                     |                |            |      |            |      |
| 641-L-216        | 21                                  |                                     |                |            |      |            |      |
| PM.641-L-244     | 21                                  |                                     |                |            |      |            |      |
| G.648-C-441/1    | 56                                  |                                     |                |            |      |            |      |
| 648-N-213/1      | 56-57                               |                                     |                |            |      |            |      |
| G.648-N-430      | 22-56-57                            |                                     |                |            |      |            |      |
| PM.648-N-430     | 22-56-57                            |                                     |                |            |      |            |      |
| 648-N-651        | 22-56-57                            |                                     |                |            |      |            |      |
| 648-N-651        | 22-56-57                            |                                     |                |            |      |            |      |
| 648-N-654        | 22-56-57                            |                                     |                |            |      |            |      |
| G.6437-001       | 74                                  |                                     |                |            |      |            |      |
| 6437-923         | 5-56-57                             |                                     |                |            |      |            |      |
| 650-068          | 56-57                               |                                     |                |            |      |            |      |
| G.650-069        | 56-57                               |                                     |                |            |      |            |      |
| G.650-243        | 56-57                               |                                     |                |            |      |            |      |
| PM.650-246       | 56-57                               |                                     |                |            |      |            |      |
| 651-181          | 61                                  |                                     |                |            |      |            |      |
| 652-968          | 22-56-57                            |                                     |                |            |      |            |      |
| 670-702          | 6-7                                 |                                     |                |            |      |            |      |
| 690-076          | 78                                  |                                     |                |            |      |            |      |
| 690-078          | 77-78                               |                                     |                |            |      |            |      |
| 690-089          | 78                                  |                                     |                |            |      |            |      |
| 690-096/1        | 78                                  |                                     |                |            |      |            |      |
| 690-112          | 77-78                               |                                     |                |            |      |            |      |
| 690-113/1        | 77-78                               |                                     |                |            |      |            |      |
| PM.690-159       | 78                                  |                                     |                |            |      |            |      |
| 690-213/5        | 77-78                               |                                     |                |            |      |            |      |
| 690-213/6        | 77                                  |                                     |                |            |      |            |      |
| 690-518/1        | 78                                  |                                     |                |            |      |            |      |
| 690-519          | 78                                  |                                     |                |            |      |            |      |
| PM.690-519/2     | 77-78                               |                                     |                |            |      |            |      |
| 690-520          | 78                                  |                                     |                |            |      |            |      |
| G.690-520/2      | 78                                  |                                     |                |            |      |            |      |
| PM.690-521/1     | 78                                  |                                     |                |            |      |            |      |
| 690-523          | 78                                  |                                     |                |            |      |            |      |
| 690-574          | 78                                  |                                     |                |            |      |            |      |
| 690-720          | 78                                  |                                     |                |            |      |            |      |
| 690-721          | 78                                  |                                     |                |            |      |            |      |
| AS.690-903       | 78                                  |                                     |                |            |      |            |      |
| 690-907          | 78                                  |                                     |                |            |      |            |      |
| 690-909          | 78                                  |                                     |                |            |      |            |      |
| 690-910          | 78                                  |                                     |                |            |      |            |      |