

PARTS LIST

SC-922/M51N PARTS LIST

下記 URL (PARTS Website/PC サイト) より、便利な検索機能のついた Web Parts Book をご利用頂けます。
ご利用には会員登録が必要です。(無料)

<https://juki.aftama.com/JUKI/JA>

You can use a Web Parts Book with a convenient search function from the URLs (PARTS Website/PC-site)
below. To use the PARTS Website, free membership registration is required.

<https://juki.aftama.com/JUKI/EN>

HOW TO MAKE USE OF THIS PARTS LIST

- 1.As to “#01” and “#02” refer to the “Note” given at the bottom of the respective pages.
- 2.Codes on the “Qty” column
 - Each numeral indicates the number of parts required.
 - “0.1” and “2.5” indicate the length (in meters) of the respective parts.
- 3.Parentheses mean that the corresponding part is a subpart that constructs an assembly part.
- 4.Dotted lines on the Figures indicate assembly parts.

パーツリストご利用に際して

- 1 . リストページの #01、#02 の印は、ページ下の “ 注記 ” の説明を参照下さい。
- 2 . 数量欄の数字は、個数を表し、0.1、2.5 等の数値は、長さ（単位メートル）を表します。
- 3 . 数量欄の（ ）は、組部品を構成している子部品であることを意味します。
- 4 . イラストページの—————枠は、組構成であることを意味します。

CONTENTS
目 次

1. SC-922 (M51 IS USED.)1
 SC - 9 2 2 (M 5 1 を使用)

2. SC-922 (DIRECT MOTOR IS USED.).....3
 SC - 9 2 2 (ダイレクトモータを使用)

3. M51N.....5

4. REACTOR BOX 1P (FOR CE).....6
 リアクタボックス 1 P (C E 用)

NUMERICAL INDEX OF PARTS.....7
索引

1. SC-922 (M51 IS USED.)

SC - 922 (M 51 を使用)

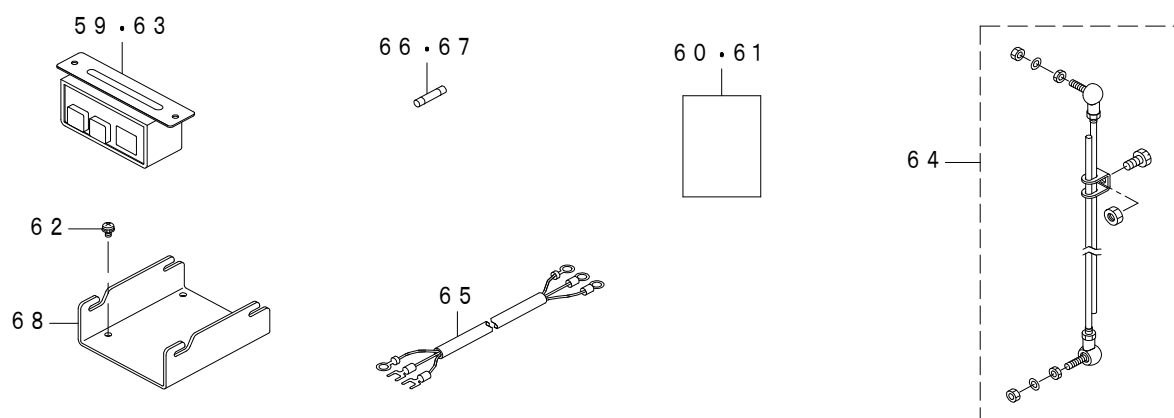
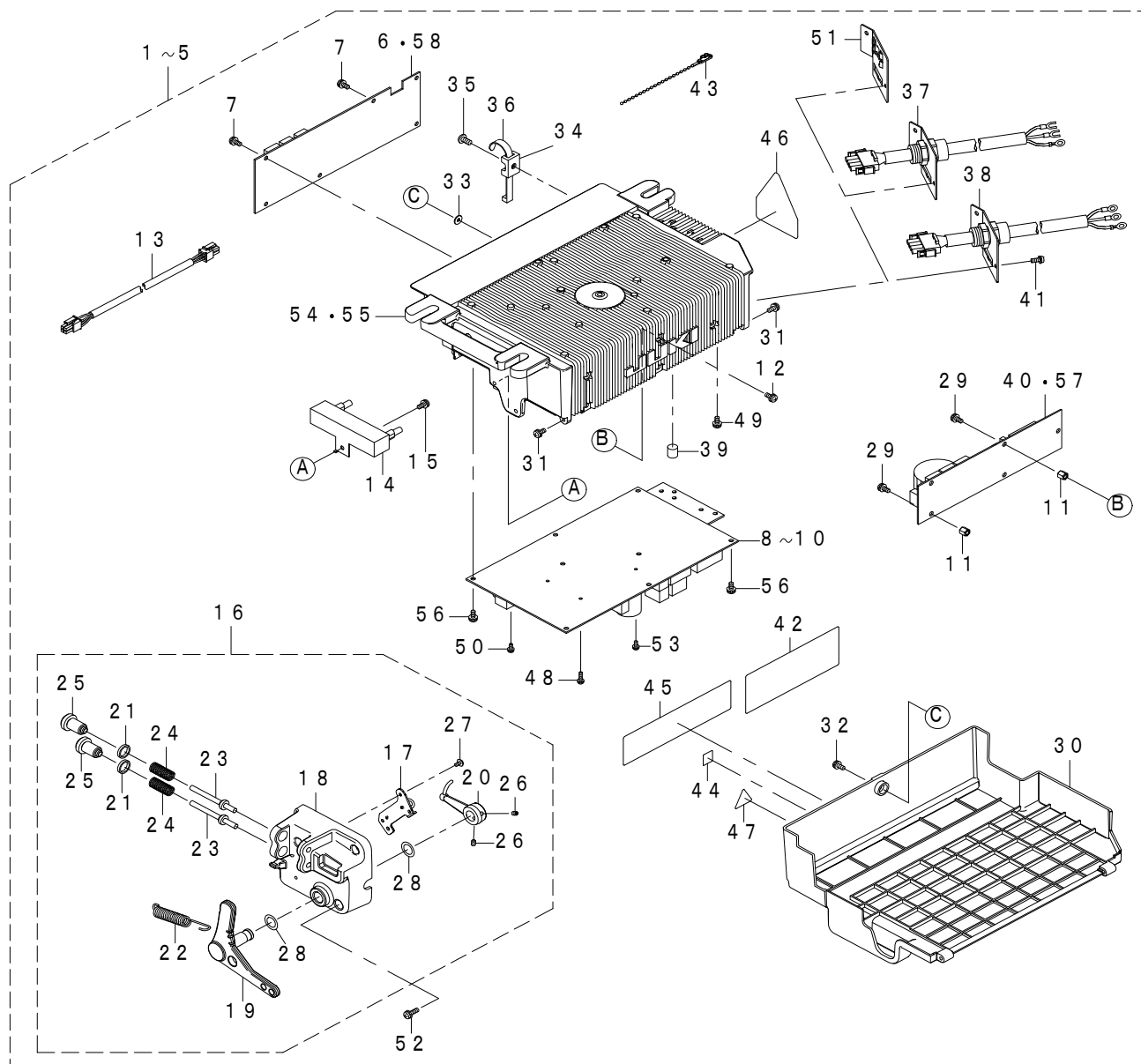

| REF.NO | NOTE | PART NO | DESCRIPTION | 品 名 | Qty |
|----------|------|---------------|--------------------------------------------------------------------------------------------------------------------------------------------------------------------------------------------------------------------------------------------------------------------------------------------------------------------------------------------------------------------------------------------------------------------------------------------------------------------------|----------------------------------------------------------------------------------------------------------------------------------------------------------------------------------------------------------------------------------------------------------------------------------------------|------|
| 1 | #01 | 401-01488 | SC-922 1PHASE 220-240V CE PFL NO-OPT | SC-922 単相 220-240V CE PFL NO-OP | 1 |
| 2 | #02 | 401-01489 | SC-922 1PHASE 220-240V PFL NO-OPT | SC-922 単相 220-240V PFL NO-OPT | 1 |
| 3 | #03 | 401-01490 | SC-922 3PHASE 200-240V PFL NO-OPT | SC-922 三相 200-240V PFL NO-OPT | 1 |
| 4 | #04 | 401-01491 | SC-922 3PHASE 200-240V PFL NO-OPT JA | SC-922 三相 200-240V PFL NO-OPT JA | 1 |
| 5 | #05 | 401-01492 | SC-922 1PHASE 100-120V PFL NO-OPT JA_LA | SC-922 単相 100-120V PFL NO-OPT JA_LA | 1 |
| 6 | | 401-01476 | CTL PCB ASSY | CTL基板組 | (1) |
| 7 | | SL-4041081-SC | SCREW M4 L=10 | なべ小ねじセムス M4 L=10 | (6) |
| 8 | #01 | 401-01485 | PWR-CE PCB ASSY | PWR-CE基板組 | (1) |
| 9 | #02 | 401-01479 | PWR-S PCB ASSY | PWR-S基板組 | (1) |
| 10 | #06 | 401-01482 | PWR-T PCB ASSY | PWR-T基板組 | (1) |
| 11 | #08 | 400-88311 | STUD | スタッド | (5) |
| 12 | #08 | SL-4041081-SC | SCREW M4 L=10 | なべ小ねじセムス M4 L=10 | (5) |
| 13 | | 400-87153 | DC POWER SUPPLY CORD ASSY | D C電源ケーブル組 | (1) |
| 14 | | 400-87154 | RESISTANCE A ASSY | 回生抵抗組 | (1) |
| 15 | | SL-4041091-SC | SCREW M4 L=10 | なべ小ねじセムス M4 L=10 | (1) |
| 16 | | 400-87155 | PEDAL SENSOR A ASSY | ペダルセンサ組 | (1) |
| 17 | | 400-87159 | SENSOR COIL HOLD A ASSY | センサコイル取付け板A組 | (1) |
| 18 | | 400-42130 | PEDAL SENSOR BASE | ペダルセンサベース | (1) |
| 19 | | 400-87156 | PEDAL LEVER A | ペダルレバー A | (1) |
| 20 | | 400-42133 | PEDAL LEVER B | ペダルレバー B | (1) |
| 21 | | 400-06202 | ADJUST NUT | 踏返し圧調整ナット | (2) |
| 22 | | 400-06207 | FRONT SPRING | 前踏みばね | (1) |
| 23 | | 400-06208 | SPRING SHAFT A | 踏み返しばね軸 A | (2) |
| 24 | | 400-49426 | SPRING C | 踏み返しばね C | (2) |
| 25 | | 400-06212 | ADJUST SCREW | 踏返し圧調整ねじ | (2) |
| 26 | | SM-8040612-TP | SCREW M4 L=6 | 止めねじ M4 L=6 | (2) |
| 27 | | SV-4030601-SR | SCREW M3 L=6 | 座付きタッピンねじ | (2) |
| 28 | | 400-88315 | THRUST COLLAR | スラストカラー | (2) |
| 29 | | SL-4040681-SC | COMBINATION SCREW M4X8 | なべ小ねじセムス M4X0.7 L=6 | (5) |
| 30 | | 400-87167 | UNDER COVER | アンダーカバー | (1) |
| 31 | | 400-87157 | HINGE SCREW | ヒンジねじ | (2) |
| 32 | | SL-4041681-SC | SCREW M4 L=16 | なべ小ねじセムス M4 L=16 | (1) |
| 33 | | M8002-430-000 | STOPPER | ねじストッパー | (1) |
| 34 | | KX-0000002-10 | SADDLE TYPE TIE MOUNT | タイマウント | (1) |
| 35 | | SM-4051001-SC | SCREW M5 L=10 | なべ小ねじ M5X0.8 L=10 | (1) |
| 36 | | KX-0000002-30 | RELEASIBLE CABLE TIE | 束縛バンド | (1) |
| 37 | #01 | 400-88035 | POWER SUPPLY PLATE ASSY CE | 電源コードプレート組 CE | (1) |
| 38 | #05 | 400-89563 | POWER SUPPLY PLATE ASSY LA | 電源コードプレート組 LA | (1) |
| 39 | | 400-88316 | RUBBER CUSHION | 防振ゴム | (2) |
| 40 | #06 | 400-87139 | FLT-T PCB ASSY | F L T - T 基板組 | (1) |
| 41 | | SL-4041081-SC | SCREW M4 L=10 | なべ小ねじセムス M4 L=10 | (2) |
| 42 | #06 | CM-3001004-02 | VOLTAGE DANGER LABEL(SMALL) | 電撃危険ラベル3 (小) | (1) |
| 43 | | KX-0000002-80 | BEAD BAND | ビーズバンド | (2) |
| 44 | #01 | CM-6001001-01 | WEEE MARK LABEL S | W E E E マーク ラベル S | (1) |
| 45 | #01 | CM-3001003-02 | VOLTAGE DANGER LABEL(SMALL) | 電撃危険ラベル2 (小) | (1) |
| 46 | | CM-3004006-02 | VOLTAGE CAUTION LABEL L=25 | 電圧注意シール L=25 | (1) |
| 47 | #02 | CM-3001000-03 | VOLTAGE WARNING LABEL(25) | 危険電圧警告シール (25) | (1) |
| 48 | | SL-4031081-SC | SCREW M3 L=10 | なべ小ねじセムス M3 L=10 | (2) |
| 49 | | SL-4040881-SC | SCREW M4 L=8 | なべ小ねじセムス M4 L=8 | (3) |
| 50 | | SL-4030881-SC | SCREW M3 L=8 | なべ小ねじセムス M3 L=8 | (1) |
| 51 | #07 | 400-87168 | HOUSING PLATE A | ハウジングプレートA | (1) |
| 52 | | SL-4041491-SC | SCREW 4 L=14 | なべ小ねじセムス M4 L=14 | (3) |
| 53 | #02 | SL-4030881-SC | SCREW M3 L=8 | なべ小ねじセムス M3 L=8 | (1) |
| 54 | #08 | 400-87166 | FRAME B | フレーム三相用 | (1) |
| 55 | #02 | 400-87165 | FRAME A | フレーム単相用 | (1) |
| 56 | | SL-4041081-SC | SCREW M4 L=10 | なべ小ねじセムス M4 L=10 | (10) |
| 57 | #01 | 401-62977 | FLT-CE PCB ASSY | F L T - C E 基板組 | (1) |
| 58 | #01 | 401-62974 | CTL PCB ASSY CE | CTL基板組CE | (1) |
| 59 | #04 | 400-89414 | AC POWER SUPPLY CORD D | 電源スイッチD組 | 1 |
| 60 | #01 | 400-91952 | EC DECLARATION (BOX) | EC適合宣言書 (電装) | 1 |
| 61 | #01 | CM-8001002-01 | WEEE INFORMATION SHEET | W E E E インフォメーションシート | 1 |
| 62 | | SL-4051091-SC | SCREW M5X0.8 L=10 | なべ小ねじセムス M4 L=10 | 4 |
| 63 | #02 | 401-02693 | AC POWER SUPPLY CORD C | 電源スイッチC組 | 1 |
| 64 | | M4501-471-AA0 | CONNECTING ROD A ASM. | 連結棒A組 | 1 |
| 65 | #01 | M6102-461-DAA | AC INPUT CABLE ASM.(CE) | A C入力ケーブル組 (CE) | 1 |
| 66 | | KF-0000000-80 | SLO-BLO FUSE | タイムラグヒューズ | 1 |
| 67 | | KF-0000000-30 | SLO-BLO FUSE | タイムラグヒューズ | 1 |
| 68 | | 400-99916 | BOX HANGER | ボックスハンガー | 1 |
| NOTE(注記) | | | #01...FOR 1-PHASE 220～240V CE PFL #02...FOR 1-PHASE 220～240V PFL #03...FOR 3-PHASE 200～240V PFL #04...FOR 3-PHASE 200～240V PFL JA #05...FOR 1-PHASE 100～120V PFL JA LA #06...FOR 3-PHASE 200～240V PFL, 3-PHASE 200～240V PFL JA, 1-PHASE 100～120V PFL JA LA #07...FOR 1-PHASE 220～240V PFL, 3-PHASE 200～240V PFL JA 3-PHASE 200～240V PFL JA #08...FOR 1-PHASE 220～240V CE PFL, 3-PHASE 200～240V PFL JA, 1-PHASE 100～120V PFL JA LA | 単相220～240V CE PFL 用 単相220～240V PFL 用 三相200～240V PFL 用 三相200～240V PFL JA 用 単相100～120V PFL JA LA 用 三相200～240V PFL 三相200～240V PFL JA, 単相100～120V PFL JA LA 用 単相220～240V PFL 三相200～240V PFL JA 用 単相220～240V CE PFL 三相200～240V PFL JA, 単相100～120V PFL JA LA 用 | |

2. SC-922 (DIRECT MOTOR IS USED.)

SC - 922 (ダイレクトモータを使用)

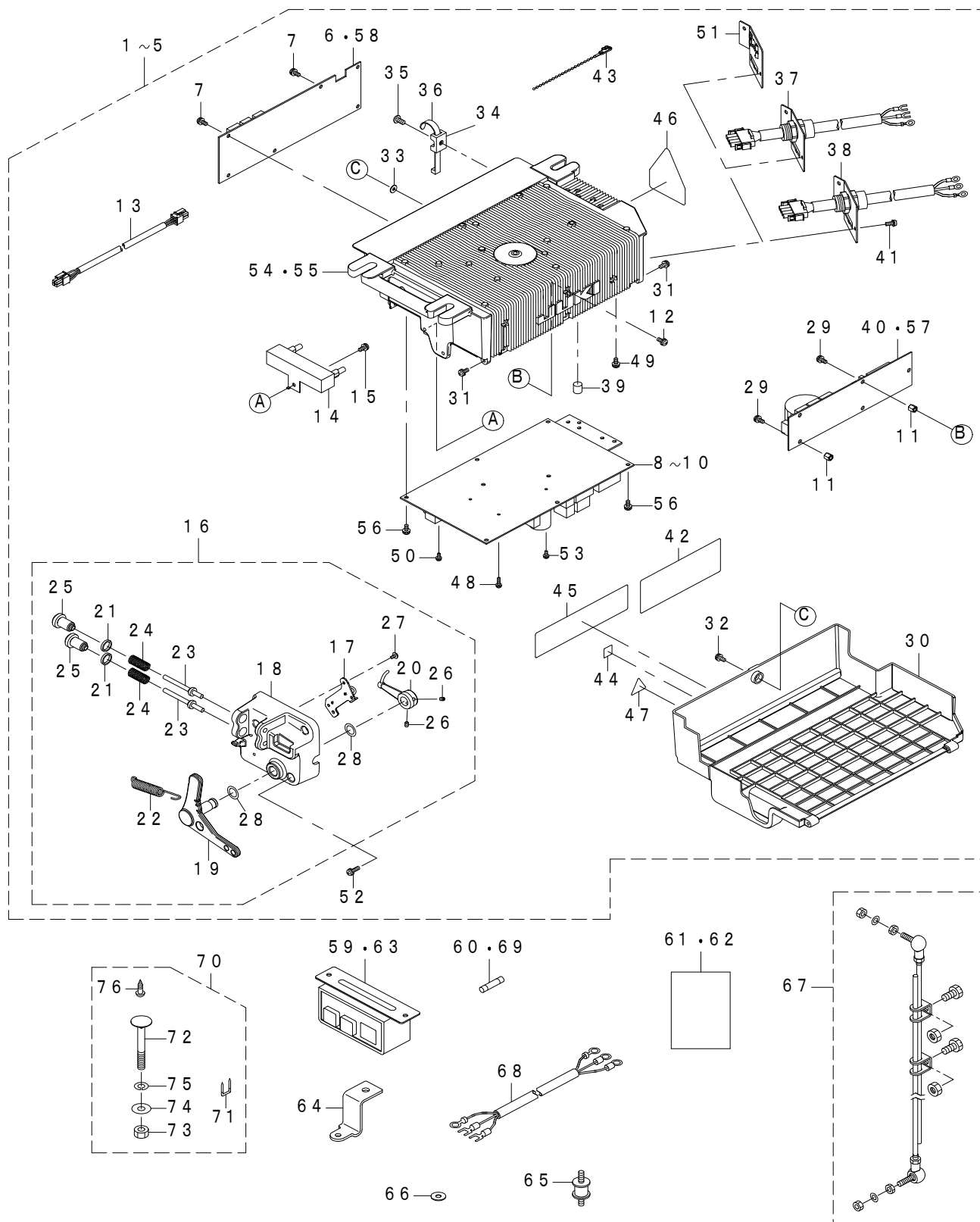

| REF.NO | NOTE | PART NO | DESCRIPTION | 品 名 | Qty |
|------------|------|---------------|-----------------------------------------------------------------------------------------------------------------------------------------------------------------------------------------------------------------------------------------------------------------------------------------------------------------------------------------------------------------------------------------------------------------------------------------------------------------------------------------------------------------------------|----------------------------------------------------------------------------------------------------------------------------------------------------------------------------------------------------------------------------------------------------------------------------------------------------------------------------------|------|
| 1 | #01 | 401-26245 | SC-922 DD 1P 220-240V CE PFL NO-OPT | SC-922 DD 単相 220~240V CE PFL NO-OPT | 1 |
| 2 | #02 | 401-26246 | SC-922 DD 1P 220-240V PFL NO-OPT | SC-922 DD 単相 220~240V PFL NO-OPT | 1 |
| 3 | #03 | 401-26247 | SC-922 DD 3P 200-240V PFL NO-OPT | SC-922 DD 三相 200~240V PFL NO-OPT | 1 |
| 4 | #04 | 401-26248 | SC-922 DD 3P 200-240V PFL NO-OPT JA | SC-922 DD 三相 200~240V PFL NO-OPT JA | 1 |
| 5 | #05 | 401-26249 | SC-922 DD 1P 100-120V PFL NO-OPT JA_LA | SC-922 DD 単相 100~120V PFL NO-OPT JA_LA | 1 |
| 6 | | 401-01476 | CTL PCB ASSY | CTL基板組 | (1) |
| 7 | | SL-4041081-SC | SCREW M4 L=10 | なべ小ねじセムス M4 L=10 | (6) |
| 8 | #01 | 401-01485 | PWR-CE PCB ASSY | PWR-CE基板組 | (1) |
| 9 | #02 | 401-01479 | PWR-S PCB ASSY | PWR-S基板組 | (1) |
| 10 | #06 | 401-01482 | PWR-T PCB ASSY | PWR-T基板組 | (1) |
| 11 | #08 | 400-88311 | STUD | スタッド | (5) |
| 12 | #08 | SL-4041081-SC | SCREW M4 L=10 | なべ小ねじセムス M4 L=10 | (5) |
| 13 | | 400-87153 | DC POWER SUPPLY CORD ASSY | DC電源ケーブル組 | (1) |
| 14 | | 400-87154 | RESISTANCE A ASSY | 回生抵抗組 | (1) |
| 15 | | SL-4041091-SC | SCREW M4 L=10 | なべ小ねじセムス M4 L=10 | (1) |
| 16 | | 400-87155 | PEDAL SENSOR A ASSY | ペダルセンサー組 | (1) |
| 17 | | 400-87159 | SENSOR COIL HOLD A ASSY | センサコイル取付け板A組 | (1) |
| 18 | | 400-42130 | PEDAL SENSOR BASE | ペダルセンサーベース | (1) |
| 19 | | 400-87156 | PEDAL LEVER A | ペダルレバー A | (1) |
| 20 | | 400-42133 | PEDAL LEVER B | ペダルレバー B | (1) |
| 21 | | 400-06202 | ADJUST NUT | 踏み返し調整ナット | (2) |
| 22 | | 400-06207 | FRONT SPRING | 前踏みばね | (1) |
| 23 | | 400-06208 | SPRING SHAFT A | 踏み返しばね軸 A | (2) |
| 24 | | 400-49426 | SPRING C | 踏み返しばね C | (2) |
| 25 | | 400-06212 | ADJUST SCREW | 踏み返し調整ねじ | (2) |
| 26 | | SM-8040612-TP | SCREW M4 L=6 | 止めねじ M4 L=6 | (2) |
| 27 | | SV-4030601-SR | SCREW M3 L=6 | 座付きタッピンねじ | (2) |
| 28 | | 400-88315 | THRUST COLLAR | スラストカラー | (2) |
| 29 | | SL-4040681-SC | COMBINATION SCREW M4X8 | なべ小ねじセムス M4X0.7 L=6 | (5) |
| 30 | | 400-87167 | UNDER COVER | アンダーカバー | (1) |
| 31 | | 400-87157 | HINGE SCREW | ヒンジねじ | (2) |
| 32 | | SL-4041681-SC | SCREW M4 L=16 | なべ小ねじセムス M4 L=16 | (1) |
| 33 | | M8002-430-000 | STOPPER | ねじストッパー | (1) |
| 34 | | KX-0000002-10 | SADDLE TYPE TIE MOUNT | タイマウント | (1) |
| 35 | | SM-4051001-SC | SCREW M5 L=10 | なべ小ねじ M5X0.8 L=10 | (1) |
| 36 | | KX-0000002-30 | RELEASIBLE CABLE TIE | 束縛バンド | (1) |
| 37 | #01 | 400-88035 | POWER SUPPLY PLATE ASSY CE | 電源コードプレート組 CE | (1) |
| 38 | #05 | 400-89563 | POWER SUPPLY PLATE ASSY LA | 電源コードプレート組 LA | (1) |
| 39 | | 400-88316 | RUBBER CUSHION | 防振ゴム | (2) |
| 40 | #06 | 400-87139 | FLT-T PCB ASSY | FLT-T基板組 | (1) |
| 41 | | SL-4041081-SC | SCREW M4 L=10 | なべ小ねじセムス M4 L=10 | (2) |
| 42 | #06 | CM-3001004-02 | VOLTAGE DANGER LABEL(SMALL) | 電撃危険ラベル3 (小) | (1) |
| 43 | | KX-0000002-80 | BEAD BAND | ビーズバンド | (2) |
| 44 | #01 | CM-6001001-01 | WEEE MARK LABEL S | WEEE マーク ラベル S | (1) |
| 45 | #01 | CM-3001003-02 | VOLTAGE DANGER LABEL(SMALL) | 電撃危険ラベル2 (小) | (1) |
| 46 | | CM-3004006-02 | VOLTAGE CAUTION LABEL L=25 | 電圧注意シール L=25 | (1) |
| 47 | #02 | CM-3001000-03 | VOLTAGE WARNING LABEL(25) | 危険電圧警告シール (25) | (1) |
| 48 | | SL-4031081-SC | SCREW M3 L=10 | なべ小ねじセムス M3 L=10 | (2) |
| 49 | | SL-4040881-SC | SCREW M4 L=8 | なべ小ねじセムス M4 L=8 | (3) |
| 50 | | SL-4030881-SC | SCREW M3 L=8 | なべ小ねじセムス M3 L=8 | (1) |
| 51 | #07 | 400-87168 | HOUSING PLATE A | ハウジングプレートA | (1) |
| 52 | | SL-4041491-SC | SCREW 4 L=14 | なべ小ねじセムス M4 L=14 | (3) |
| 53 | #02 | SL-4030881-SC | SCREW M3 L=8 | なべ小ねじセムス M3 L=8 | (1) |
| 54 | #08 | 400-87166 | FRAME B | フレーム三相用 | (1) |
| 55 | #02 | 400-87165 | FRAME A | フレーム単相用 | (1) |
| 56 | | SL-4041081-SC | SCREW M4 L=10 | なべ小ねじセムス M4 L=10 | (10) |
| 57 | #01 | 401-62977 | FLT-CE PCB ASSY | FLT-CE基板組 | (1) |
| 58 | #01 | 401-62974 | CTL PCB ASSY CE | CTL基板組CE | (1) |
| 59 | #04 | 401-02979 | AC POWER SUPPLY CORD F | 電源スイッチF組 | 1 |
| 60 | | KF-0000000-30 | SLO-BLO FUSE | タイムラグヒューズ | 1 |
| 61 | #01 | 401-17054 | EC DECLARATION (BOX) | EC適合宣言書 (電装) | 1 |
| 62 | #01 | CM-6001002-01 | WEEE INFORMATION SHEET | WEEEインフォメーションシート | 1 |
| 63 | #02 | 401-02693 | AC POWER SUPPLY CORD C | 電源スイッチC組 | 1 |
| 64 | | 400-74444 | CONTROL BOX BRACKET | 電装ボックスブラケット | 3 |
| 65 | | 400-84716 | RUBBER MOUNTING | ラバーマウント | 3 |
| 66 | | WP-0621036-SP | WASHER | 平座金 | 3 |
| 67 | | 400-88314 | CONNECTING ROD ASSY | 連結棒組 | 1 |
| 68 | #01 | M6102-461-DAA | AC INPUT CABLE ASM.(CE) | AC入力ケーブル組 (CE) | 1 |
| 69 | | KF-0000000-80 | SLO-BLO FUSE | タイムラグヒューズ | 1 |
| 70 | | M4401-471-AA0 | BOX ACCESSORIE PART A ASM. | ボックス付属品A組 | 1 |
| 71 | | MAO-11532000 | CORD STAPLE | コード ステップル | (5) |
| 72 | | MTS-HJ100003 | BOLT | モータ取付けボルト | (3) |
| 73 | | NM-6080002-SC | NUT M8 | 六角ナット M8 2種 | (3) |
| 74 | | WP-0851846-SC | WASHER 8.5X22.0X1.8 | 平座金 8.5X22X1.8 | (3) |
| 75 | | WS-0820002-KR | SPRING WASHER M8 | ばね座金 8.2X15.4X2 | (3) |
| 76 | | SK-3512001-SE | WOOD SCREW D=5.1 L=20 | 丸木ねじ D=5.1 L=20 | (2) |
| NOTE(注記) | | | #01...FOR 1-PHASE 220 ~ 240V CE PFL #02...FOR 1-PHASE 220 ~ 240V PFL #03...FOR 3-PHASE 200 ~ 240V PFL #04...FOR 3-PHASE 200 ~ 240V PFL JA #05...FOR 1-PHASE 100 ~ 120V PFL JA_LA #06...FOR 3-PHASE 200 ~ 240V PFL. 3-PHASE 200 ~ 240V PFL JA 1-PHASE 100 ~ 120V PFL JA_LA #07...FOR 1-PHASE 220 ~ 240V PFL. 3-PHASE 200 ~ 240V PFL. 3-PHASE 200 ~ 240V PFL JA #08...FOR 1-PHASE 220 ~ 240V CE PFL. 3-PHASE 200 ~ 240V PFL. 3-PHASE 200 ~ 240V PFL JA 1-PHASE 100 ~ 120V PFL JA_LA | 単相220~240V CE PFL用 単相220~240V PFL用 三相200~240V PFL用 三相200~240V PFL JA用 単相100~120V PFL JA__LA用 三相200~240V PFL. 三相200~240V PFL JA. 単相100~120V PFL JA__LA用 単相220~240V PFL. 三相200~240V PFL. 三相200~240V PFL JA用 単相220~240V CE PFL. 三相200~240V PFL. 三相200~240V PFL JA. 単相100~120V PFL JA__LA用 | |

3. M51N

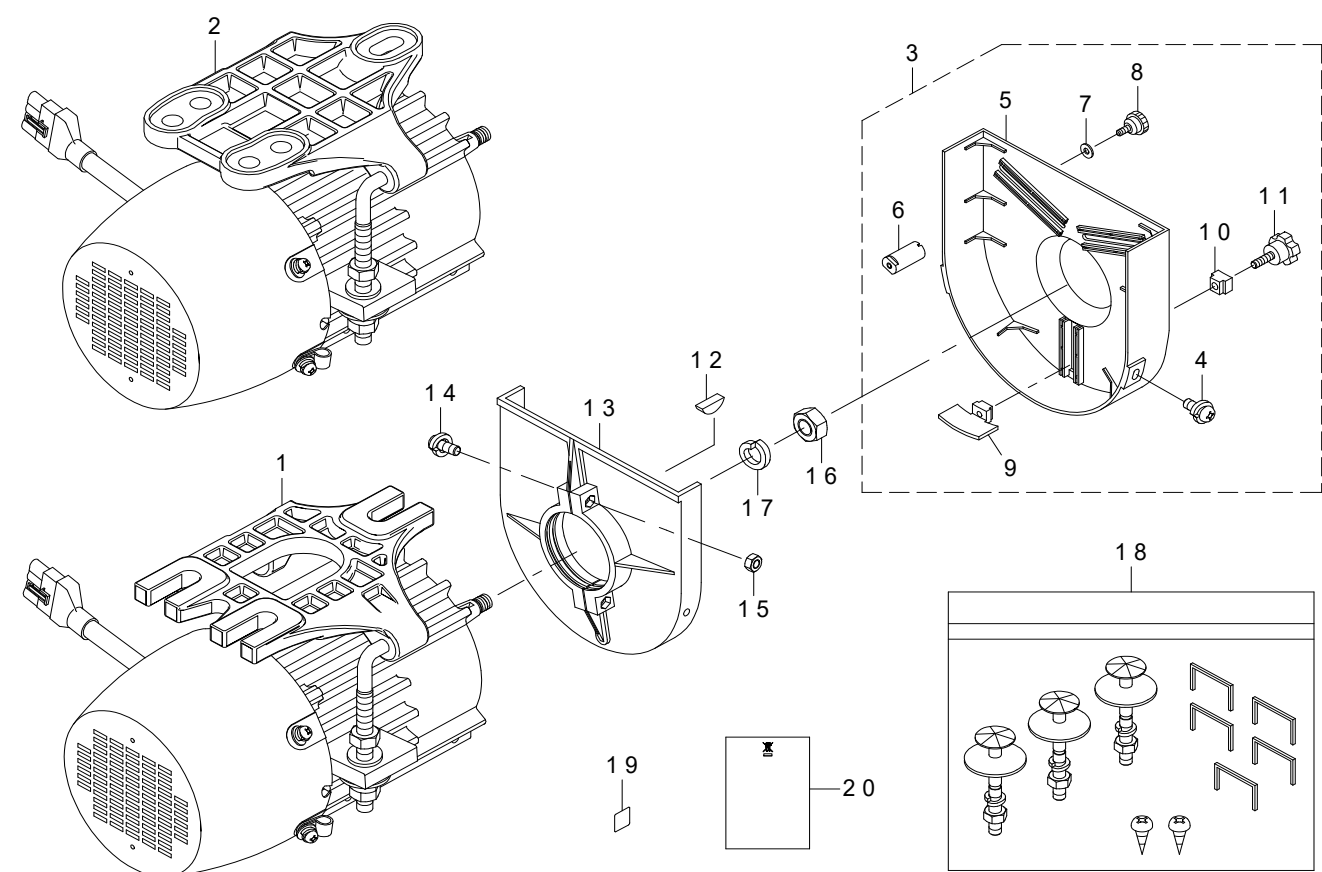

| REF.NO | NOTE | PART NO | DESCRIPTION | 品 名 | Qty |
|--------|------|---------------|---------------------------|-------------------|-----|
| 1 | #02 | 401-02020 | M51N MOTOR UNIT B | M5 1 N モータ ユニットB | 1 |
| 2 | #01 | 401-02021 | M51N MOTOR UNIT C | M5 1 N モータ ユニットC | 1 |
| 3 | | 400-18509 | M50 MOTOR BELT COVER ASSY | M5 0モータベルトカバー組 | 1 |
| 4 | | 400-18574 | SCREW | プーリーカバーA固定ねじ | (2) |
| 5 | | 400-18514 | PULLEY COVER A | プーリーカバーA | (1) |
| 6 | | 400-18568 | SUPPORTING ROD | 巻き込み防止ピン | (1) |
| 7 | | 400-18569 | WASHER | 巻き込み防止ピン座金 | (1) |
| 8 | | 400-18570 | SCREW | 巻き込み防止ピンねじ | (1) |
| 9 | | 400-18571 | DROPPING PLATE | ベルト外れ防止ピン | (1) |
| 10 | | 400-18572 | DROPPING PAD | ベルト外れ防止角駒 | (1) |
| 11 | | 400-18573 | SCREW | ベルト外れ防止ねじ | (1) |
| 12 | | 400-18578 | KEY | プーリーキー | 1 |
| 13 | | 400-18567 | PULLEY COVER B | プーリーカバーB | 1 |
| 14 | | 400-18575 | SCREW | プーリーカバーB固定ねじ | 2 |
| 15 | | 400-18576 | NUT | プーリーカバーB固定ナット | 2 |
| 16 | | 400-18580 | NUT | プーリー止めナット | 1 |
| 17 | | 400-18579 | WASHER | プーリー止め座金 | 1 |
| 18 | | 400-18582 | MOUNTING BOLT ASM. | 付属品 | 1 |
| 19 | #01 | CM-6001001-01 | WEEE MARK LABEL S | W E EマークラベルS | 1 |
| 20 | #01 | CM-6001002-01 | WEEE INFORMATION SHEET | W E Eインフォメーションシート | 1 |
| | | NOTE(注記) | #01.....FOR CE | C E 用 | |
| | | | #02.....EXCEPT CE | C E を除く | |

4. REACTOR BOX 1P (FOR CE)

リアクタボックス 1 P (CE 用)

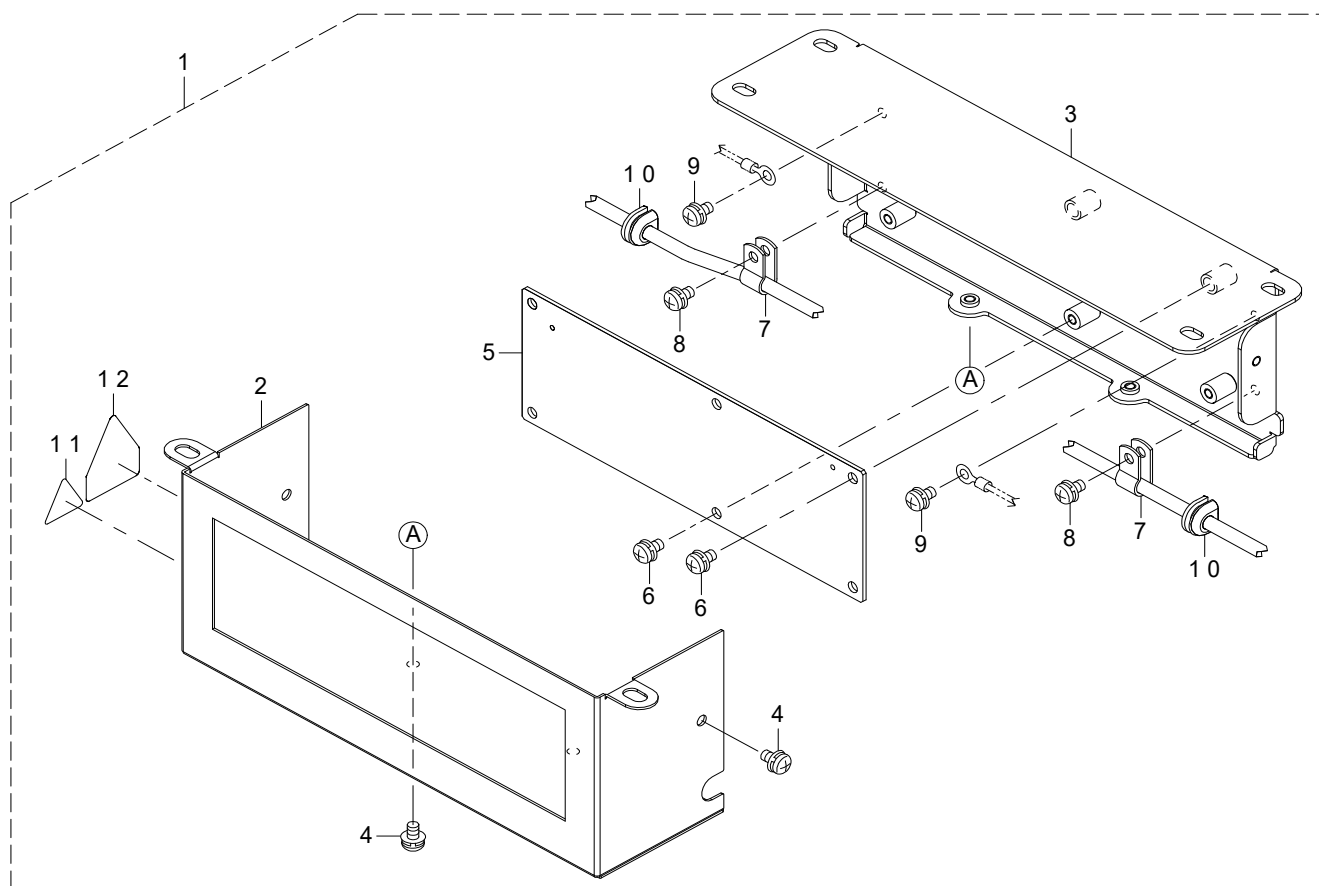

| REF.NO | NOTE | PART NO | DESCRIPTION | 品 名 | Qty |
|--------|------|---------------|----------------------------|-----------------|-----|
| 1 | | 401-61412 | REACTOR_BOX_ASSY_1P | リアクタボックス組 1 P | 1 |
| 2 | | 401-61413 | REACTOR_BOX_COVER_A_ASSY | リアクタボックスカバー A 組 | (1) |
| 3 | | 401-61414 | REACTOR_BOX_BASE | リアクタボックス取付板 | (1) |
| 4 | | SL-4040881-SC | SCREW M4 L=8 | リアクタボックスカバー止めねじ | (4) |
| 5 | | 401-61421 | REACTOR_PCB_ASSY_1P | リアクタ基板組 1PCS | (1) |
| 6 | | SL-4040881-SC | SCREW M4 L=8 | リアクタ基板止めねじ | (6) |
| 7 | | HX-0015000-0B | CABLE CLAMP | ケーブルクリップ | (2) |
| 8 | | SL-4040881-SC | SCREW M4 L=8 | ケーブルクリップ止めねじ | (2) |
| 9 | | SL-4040881-SC | SCREW M4 L=8 | アース止めねじ | (2) |
| 10 | | M1013-110-000 | CORD BUSH A | コードブッシュ A | (2) |
| 11 | | CM-3001000-03 | VOLTAGE WARNING LABEL (25) | 電撃危険ラベル 2 (小) | (1) |
| 12 | | CM-3004006-02 | VOLTAGE CAUTION LABEL L=25 | 電圧注意シール L = 25 | (1) |

NUMERICAL INDEX OF PARTS

索引

| PART NO 品番 | PAGE 頁 | REF NO | PART NO 品番 | PAGE 頁 | REF NO | PART NO 品番 | PAGE 頁 | REF NO | PART NO 品番 | PAGE 頁 | REF NO |
|---------------|-----------|-----------|---------------|-----------|-----------|---------------|-----------|-----------|---------------|-----------|-----------|
| CM-3001000-03 | 2 | 47 | SM-8040612-TP | 4 | 26 | 400-99916 | 2 | 68 | | | |
| CM-3001000-03 | 4 | 47 | SV-4030601-SR | 2 | 27 | 401-01476 | 2 | 6 | | | |
| CM-3001000-03 | 6 | 11 | SV-4030601-SR | 4 | 27 | 401-01476 | 4 | 6 | | | |
| CM-3001003-02 | 2 | 45 | | | | 401-01479 | 2 | 9 | | | |
| CM-3001003-02 | 4 | 45 | WP-0621036-SP | 4 | 66 | 401-01479 | 4 | 9 | | | |
| CM-3001004-02 | 2 | 42 | WP-0851846-SC | 4 | 74 | 401-01482 | 2 | 10 | | | |
| CM-3001004-02 | 4 | 42 | WS-0820002-KR | 4 | 75 | 401-01482 | 4 | 10 | | | |
| CM-3004006-02 | 2 | 46 | | | | 401-01485 | 2 | 8 | | | |
| CM-3004006-02 | 4 | 46 | 400-06202 | 2 | 21 | 401-01485 | 4 | 8 | | | |
| CM-3004006-02 | 6 | 12 | 400-06202 | 4 | 21 | 401-01488 | 2 | 1 | | | |
| CM-6001001-01 | 2 | 44 | 400-06207 | 2 | 22 | 401-01489 | 2 | 2 | | | |
| CM-6001001-01 | 4 | 44 | 400-06207 | 4 | 22 | 401-01490 | 2 | 3 | | | |
| CM-6001001-01 | 5 | 19 | 400-06208 | 2 | 23 | 401-01491 | 2 | 4 | | | |
| CM-6001002-01 | 2 | 61 | 400-06208 | 4 | 23 | 401-01492 | 2 | 5 | | | |
| CM-6001002-01 | 4 | 62 | 400-06212 | 2 | 25 | 401-02020 | 5 | 1 | | | |
| CM-6001002-01 | 5 | 20 | 400-06212 | 4 | 25 | 401-02021 | 5 | 2 | | | |
| | | | 400-18509 | 5 | 3 | 401-02693 | 2 | 63 | | | |
| HX-0015000-0B | 6 | 7 | 400-18514 | 5 | 5 | 401-02693 | 4 | 63 | | | |
| | | | 400-18567 | 5 | 13 | 401-02979 | 4 | 59 | | | |
| KF-0000000-30 | 2 | 67 | 400-18568 | 5 | 6 | 401-17054 | 4 | 61 | | | |
| KF-0000000-30 | 4 | 60 | 400-18569 | 5 | 7 | 401-26245 | 4 | 1 | | | |
| KF-0000000-80 | 2 | 66 | 400-18570 | 5 | 8 | 401-26246 | 4 | 2 | | | |
| KF-0000000-80 | 4 | 69 | 400-18571 | 5 | 9 | 401-26247 | 4 | 3 | | | |
| KX-0000002-10 | 2 | 34 | 400-18572 | 5 | 10 | 401-26248 | 4 | 4 | | | |
| KX-0000002-10 | 4 | 34 | 400-18573 | 5 | 11 | 401-26249 | 4 | 5 | | | |
| KX-0000002-30 | 2 | 36 | 400-18574 | 5 | 4 | 401-61412 | 6 | 1 | | | |
| KX-0000002-30 | 4 | 36 | 400-18575 | 5 | 14 | 401-61413 | 6 | 2 | | | |
| KX-0000002-80 | 2 | 43 | 400-18576 | 5 | 15 | 401-61414 | 6 | 3 | | | |
| KX-0000002-80 | 4 | 43 | 400-18578 | 5 | 12 | 401-61421 | 6 | 5 | | | |
| | | | 400-18579 | 5 | 17 | 401-62974 | 2 | 58 | | | |
| MAO-11532000 | 4 | 71 | 400-18580 | 5 | 16 | 401-62974 | 4 | 58 | | | |
| MTS-HJ100003 | 4 | 72 | 400-18582 | 5 | 18 | 401-62977 | 2 | 57 | | | |
| M1013-110-000 | 6 | 10 | 400-42130 | 2 | 18 | 401-62977 | 4 | 57 | | | |
| M4401-471-AA0 | 4 | 70 | 400-42130 | 4 | 18 | | | | | | |
| M4501-471-AA0 | 2 | 64 | 400-42133 | 2 | 20 | | | | | | |
| M6102-461-DAA | 2 | 65 | 400-42133 | 4 | 20 | | | | | | |
| M6102-461-DAA | 4 | 68 | 400-49426 | 2 | 24 | | | | | | |
| M8002-430-000 | 2 | 33 | 400-49426 | 4 | 24 | | | | | | |
| M8002-430-000 | 4 | 33 | 400-74444 | 4 | 64 | | | | | | |
| | | | 400-84716 | 4 | 65 | | | | | | |
| NM-6080002-SC | 4 | 73 | 400-87139 | 2 | 40 | | | | | | |
| | | | 400-87139 | 4 | 40 | | | | | | |
| SK-3512001-SE | 4 | 76 | 400-87153 | 2 | 13 | | | | | | |
| SL-4030881-SC | 2 | 50 | 400-87153 | 4 | 13 | | | | | | |
| SL-4030881-SC | 2 | 53 | 400-87154 | 2 | 14 | | | | | | |
| SL-4030881-SC | 4 | 50 | 400-87154 | 4 | 14 | | | | | | |
| SL-4030881-SC | 4 | 53 | 400-87155 | 2 | 16 | | | | | | |
| SL-4031081-SC | 2 | 48 | 400-87155 | 4 | 16 | | | | | | |
| SL-4031081-SC | 4 | 48 | 400-87156 | 2 | 19 | | | | | | |
| SL-4040681-SC | 2 | 29 | 400-87156 | 4 | 19 | | | | | | |
| SL-4040681-SC | 4 | 29 | 400-87157 | 2 | 31 | | | | | | |
| SL-4040881-SC | 2 | 49 | 400-87157 | 4 | 31 | | | | | | |
| SL-4040881-SC | 4 | 49 | 400-87159 | 2 | 17 | | | | | | |
| SL-4040881-SC | 6 | 4 | 400-87159 | 4 | 17 | | | | | | |
| SL-4040881-SC | 6 | 6 | 400-87165 | 2 | 55 | | | | | | |
| SL-4040881-SC | 6 | 8 | 400-87165 | 4 | 55 | | | | | | |
| SL-4040881-SC | 6 | 9 | 400-87166 | 2 | 54 | | | | | | |
| SL-4041081-SC | 2 | 7 | 400-87166 | 4 | 54 | | | | | | |
| SL-4041081-SC | 2 | 12 | 400-87167 | 2 | 30 | | | | | | |
| SL-4041081-SC | 2 | 41 | 400-87167 | 4 | 30 | | | | | | |
| SL-4041081-SC | 2 | 56 | 400-87168 | 2 | 51 | | | | | | |
| SL-4041081-SC | 4 | 7 | 400-87168 | 4 | 51 | | | | | | |
| SL-4041081-SC | 4 | 12 | 400-88035 | 2 | 37 | | | | | | |
| SL-4041081-SC | 4 | 41 | 400-88035 | 4 | 37 | | | | | | |
| SL-4041081-SC | 4 | 56 | 400-88311 | 2 | 11 | | | | | | |
| SL-4041091-SC | 2 | 15 | 400-88311 | 4 | 11 | | | | | | |
| SL-4041091-SC | 4 | 15 | 400-88314 | 4 | 67 | | | | | | |
| SL-4041491-SC | 2 | 52 | 400-88315 | 2 | 28 | | | | | | |
| SL-4041491-SC | 4 | 52 | 400-88315 | 4 | 28 | | | | | | |
| SL-4041681-SC | 2 | 32 | 400-88316 | 2 | 39 | | | | | | |
| SL-4041681-SC | 4 | 32 | 400-88316 | 4 | 39 | | | | | | |
| SL-4051091-SC | 2 | 62 | 400-89414 | 2 | 59 | | | | | | |
| SM-4051001-SC | 2 | 35 | 400-89563 | 2 | 38 | | | | | | |
| SM-4051001-SC | 4 | 35 | 400-89563 | 4 | 38 | | | | | | |
| SM-8040612-TP | 2 | 26 | 400-91952 | 2 | 60 | | | | | | |