

Large-sized Pattern Sewing Machine

大型パターンシーマ

AMS-309

PARTS LIST

HOW TO MAKE USE OF THIS PARTS LIST

1. As to "#01" and "#02" refer to the "Note" given at the bottom of the respective pages.
2. Codes on the "Qty" column
 - Each numeral indicates the number of parts required.
 - "0.1" and "2.5" indicate the length (in meters) of the respective parts.
3. Parentheses mean that the corresponding part is a subpart that constructs an assembly part.
4. Dotted lines on the Figures indicate assembly parts.

パーツリストご利用に際して

1. リストページの#01、#02等の印は、ページ下の"注記"の説明をご参照下さい。
2. 数量欄の数字は、個数を表し、0.1、2.5等の数値は、長さ(単位メートル)を表します。
3. 数量欄の()は、組部品を構成している子部品であることを意味します。
4. イラストページの-----枠は、組構成であることを意味します。

HOW TO MAKE USE OF THIS PARTS LIST

1. As to "#01" and "#02" refer to the "Note" given at the bottom of the respective pages.
2. Codes on the "Qty" column
 - Each numeral indicates the number of parts required.
 - "0.1" and "2.5" indicate the length (in meters) of the respective parts.
3. Parentheses mean that the corresponding part is a subpart that constructs an assembly part.
4. Dotted lines on the Figures indicate assembly parts.

パーツリストご利用に際して

1. リストページの#01、#02等の印は、ページ下の"注記"の説明をご参照下さい。
2. 数量欄の数字は、個数を表し、0.1、2.5等の数値は、長さ（単位メートル）を表します。
3. 数量欄の（ ）は、組部品を構成している子部品であることを意味します。
4. イラストページの-----枠は、組構成であることを意味します。

CONTENTS

目 次

1.FRAME & MISCELLANEOUS COVER COMPONENTS.....	1
頭部・外装関係	
2.MAIN SHAFT COMPONENTS.....	3
上軸関係	
3.NEEDLE BAR, UPRIGHT SHAFT & HOOK DRIVING SHAFT COMPONENTS.....	5
針棒・立軸・下軸関係	
4.HAND LIFTER COMPONENTS.....	7
押さえ上げ関係	
5.THREAD TRIMMER COMPONENTS.....	9
糸切り装置関係	
6.WIPER COMPONENTS.....	11
ワイパー関係	
7.OIL LUBICATION COMPONENTS.....	13
給油関係	
8.OIL RESERVOIR COMPONENTS.....	15
油溜関係	
9.BELT COVER COMPONENTS.....	17
ベルトカバー関係	
10.THREAD STAND COMPONENTS.....	18
糸立装置関係	
11.MISCELLANEOUS COVER COMPONENTS.....	19
外装関係	
12.THREAD CUTTING DETECTING COMPONENTS.....	21
糸切れ検知関係	
13.X-Y COMPONENTS(1).....	23
X-Y関係(1)	
14.X-Y COMPONENTS(2).....	25
X-Y関係(2)	
15.X-Y COMPONENTS(3).....	27
X-Y関係(3)	
16.BOBBIN WINDER COMPONENTS.....	29
下糸巻き関係	
17.SENSOR COMPONENTS.....	31
センサ関係	
18.PNEUMATIC COMPONENTS.....	33
エア関係	
19.TABLE COMPONENTS.....	35
テーブル関係	
20.STAND COMPONENTS.....	37
脚関係	
21.SUPPORT TABLE COMPONENTS.....	38
補助テーブル関係	
22.ACCESSORIES PART COMPONENTS.....	39
付属品関係	
23.OPTIONAL PART COMPONENTS.....	41
オプション関係	
NUMERICAL INDEX OF PARTS.....	42
索引	

1.FRAME & MISCELLANEOUS COVER COMPONENTS

頭部・外装関係

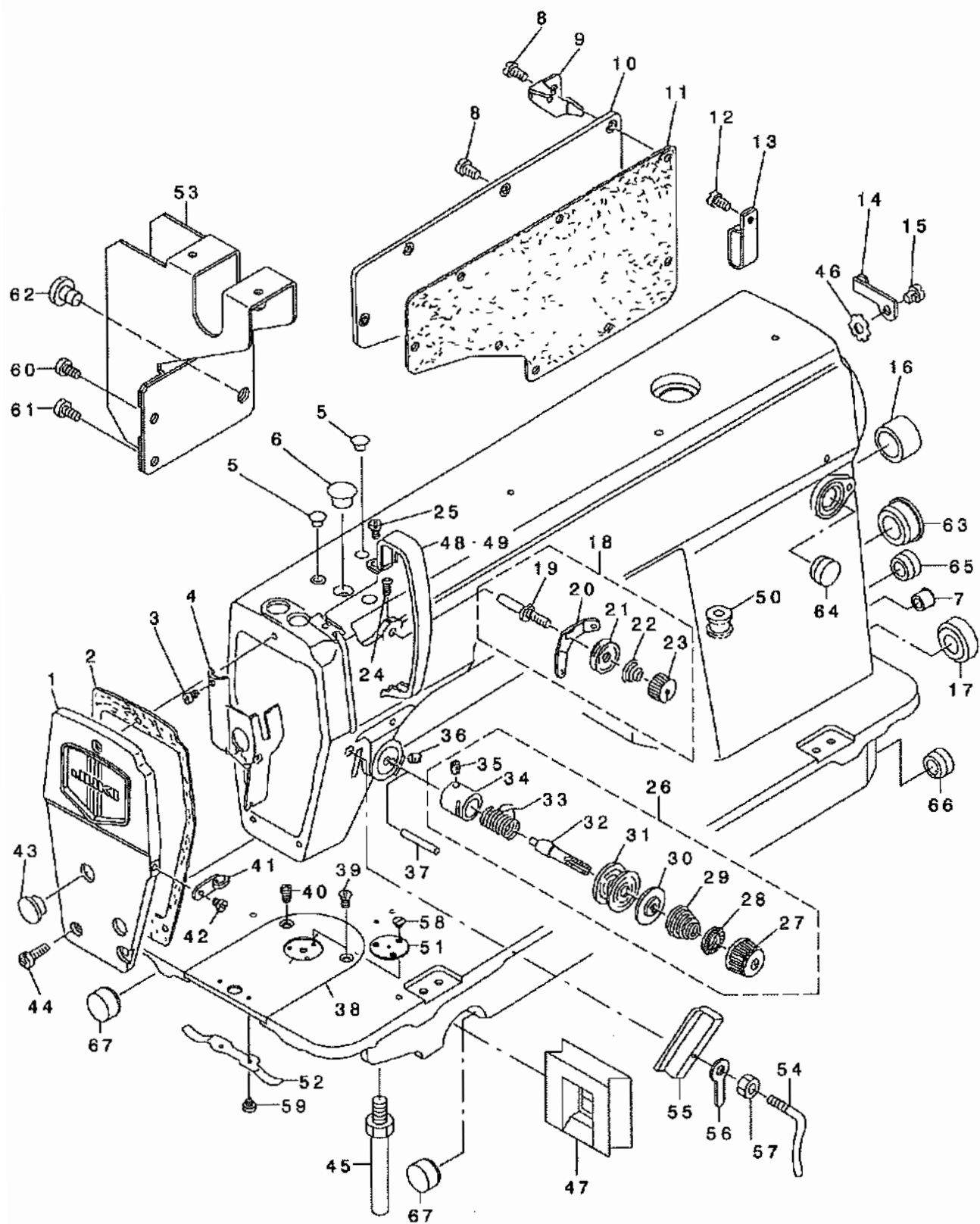

REF. NO.	NOTE	PART NO.	DESCRIPTION	品名	Qty.
1		110-70851	FACE PLATE ASM.	メンイタ クミ	1
2		110-00304	FACE PLATE GASKET	メンイタハ' ズキン	1
3		SS-6080410-SP	SCREW 1/8-44 L=4	ヒラネジ' 1/8-44 L=4	1
4		110-00858	ARM OIL SHIELD ASM.	メンフ' コホ' ウハ' ソ クミ	1
5		TA-0850604-R0	RUBBER PLUG	トメセン	2
6		TA-1250705-R0	RUBBER PLUG	トメセン	1
7		TA-0950806-R0	RUBBER PLUG	トメセン	1
8		SS-4120915-SP	SCREW 3/16-28 L=9	ナハ' ネジ' 3/16-28 L=9	8
9		111-02505	CORD HOLDER	コ-ト' トメカナク'	1
10		110-70801	SIDE PLATE	マト' イタ	1
11		110-00619	GASKET	マト' イタ ハ' ズキン	1
12		SS-4120915-SP	SCREW 3/16-28 L=9	ナハ' ネジ' 3/16-28 L=9	1
13		D2112-555-B00	CORD HOLDER, LARGE	コ-ト' トメカナク' A	1
14		110-30301	CABLE HOLDER	コ-ト' トメカナク'	1
15		SS-4120915-SP	SCREW 3/16-28 L=6	ナハ' ネジ' 3/16-28 L=6	1
16		TA-2000502-R0	RUBBER PLUG	トメセン	1
17		TA-2101002-R0	RUBBER PLUG	トメセン	1
18		110-72451	THREAD TENSION ASM.	タ' イチ イトチヨウソナツト クミ	1
19		110-45002	FIRST TENSION POST	タ' イチ イトチヨウソホ' ウ	(1)
20		110-45200	THREAD TENSION GUIDE	タ' イチ イトチヨウソアンナイ	(1)
21		B3214-047-000	BOBBIN WINDER TENSION DISC	イトチヨ-ソ テラ	(2)
22		110-45101	THREAD TENSION SPRING	タ' イチ イトチヨウソハ' ネ	(1)
23		110-72402	THREAD TENSION NUT	タ' イ 1 イトチヨウソ ナツト	(1)
24		SS-4120615-SP	SCREW 3/16-28 L=6	ナハ' ネジ' 3/16-28 L=6	1
25		SS-4120615-SP	SCREW 3/16-28 L=6	ナハ' ネジ' 3/16-28 L=6	1
26		110-72352	THREAD TENSION ASM.	イトチヨウソ クミ	1
27		110-72204	TENSION NUT	イトチヨウソ ナツト	(1)
28		B3120-125-000	ROTATING STOPPER	イトチヨ-ソテラ カイデント' メ	(1)
29		B3129-012-A00	TENSION SPRING	イトチヨ-ソハ' ネ A	(1)
30		B3132-552-000	THREAD TENSION DISK PRESSER	イトチヨ-ソ テラサエ	(1)
31		B3126-012-000	THREAD TENSION DISK	イトチヨ-ソテラ	(2)
32		B3115-552-000	TENSION POST	イトチヨ-ソ ホ' -	(1)
33		B3128-012-000	TAKE-UP SPRING	イトトリハ' ネ	(1)
34		B3111-126-000	TENSION POST SOCKET	イトチヨ-ソ ホ' -タ' イ	(1)
35		SS-8090670-SP	SCREW 9/64-40 L=5.5	トメネジ' 9/64-40 L=5.5	(1)
36		SS-8150710-SP	SCREW 15/64-28 L=7	トメネジ' 15/64-28 L=7	1
37		B3118-552-E00	THREAD RELEASE PIN	ヒ' ソ	1
38		111-95302	THROAT PLATE	ハリイタ	1
39		SS-2110920-TP	SCREW 11/64-40 L=8.5	マルサラネジ' 11/64-40 L=8.5	1
40		SS-2110915-SP	SCREW 11/64-40 L=8.5	マルサラネジ' 11/64-40 L=8.5	1
41		110-18603	ARM THREAD GUIDE B	ア-ムイトアンナイ B	1
42		SS-6110610-TP	SCREW 11/64-40 L=6	ヒラネジ' 11/64-40 L=6	1
43		TA-1250406-R0	RUBBER PLUG D=12.5 L=4	トメセン D=12.5 L=4	2
44		SS-4120915-SP	SCREW 3/16-28 L=9	ナハ' ネジ' 3/16-28 L=9	3
45		110-01104	BED SCREW STUD	ハ' ズトチユウ	4
46		WT-0530002-KS	TOOTHED WASHER D=5.3	ハズキチ' カ' ネ A5.3	1
47		110-30400	RUBBER PLATE	ハ' ズト' コホ' ウコ' A	1
48	#01	180-77503	THREAD TAKE-UP LEVER COVER	テンビ' ソカハ' -	1
49	#02	110-71008	THREAD TAKE-UP LEVER COVER	テンビ' ソ カハ' -	1
50		110-30202	RUBBER BUSHING	マク' コ-ト' コ' A	1
51		111-95401	NEEDLE HOLE GUIDE D=1.6	ハリアナカ' イト' (マル1.6)	1
52		110-01609	BED SLIDE SPRING	スハ' リイタ ハ' ネ	1
53		G1110-309-000	OPERATION BOX FIXED PLATE	ソウチハ' コテイイタ	1
54		113-05513	ARM THREAD GUIDE, C	ア-ムイトアンナイ C	1
55		114-03805	THREAD GUIDE C FITTING PLATE	イトアンナイ C トリツケイタ	1
56		114-04209	SPACER	イトアンナイCSハ' -チ-	1
57		NS-6090310-SP	NUT 9/64-40	ロツカクナツト 9/64-40	1
58		SS-1060210-TP	SCREW 3/32-56 L=2.2	チラネジ' 3/32-56 L=2.2	3
59		SS-6060210-SP	SCREW 3/32-56 L=1.9	ヒラネジ' 3/32-56 L=1.9	2
60		SS-6120930-TP	SCREW 3/16-28 L=9	ヒラネジ' 3/16-28 L=9	1
61		SS-6121030-SP	SCREW 3/16-28 L=10	ヒラネジ' 3/16-28 L=10	1
62		SS-7701010-SP	SCREW 5/16-24 L=10	マルヒラネジ' 5/16-24 L=10	1
63		TA-2351004-R0	RUBBER PLUG	トメセン	1
64		TA-1550902-R0	PLUG	トメセン D=15.5 L=9	1
65		TA-1550902-R0	PLUG	トメセン D=15.5 L=9	1
66		TA-1550902-R0	PLUG	トメセン D=15.5 L=9	1
67		TA-1701002-R0	RUBBER PLUG	トメセン	2

NOTE (注記)

#01... FOR JE

#02... EXCEPT JE

JE用

JEを除く

2.MAIN SHAFT COMPONENTS

上軸関係

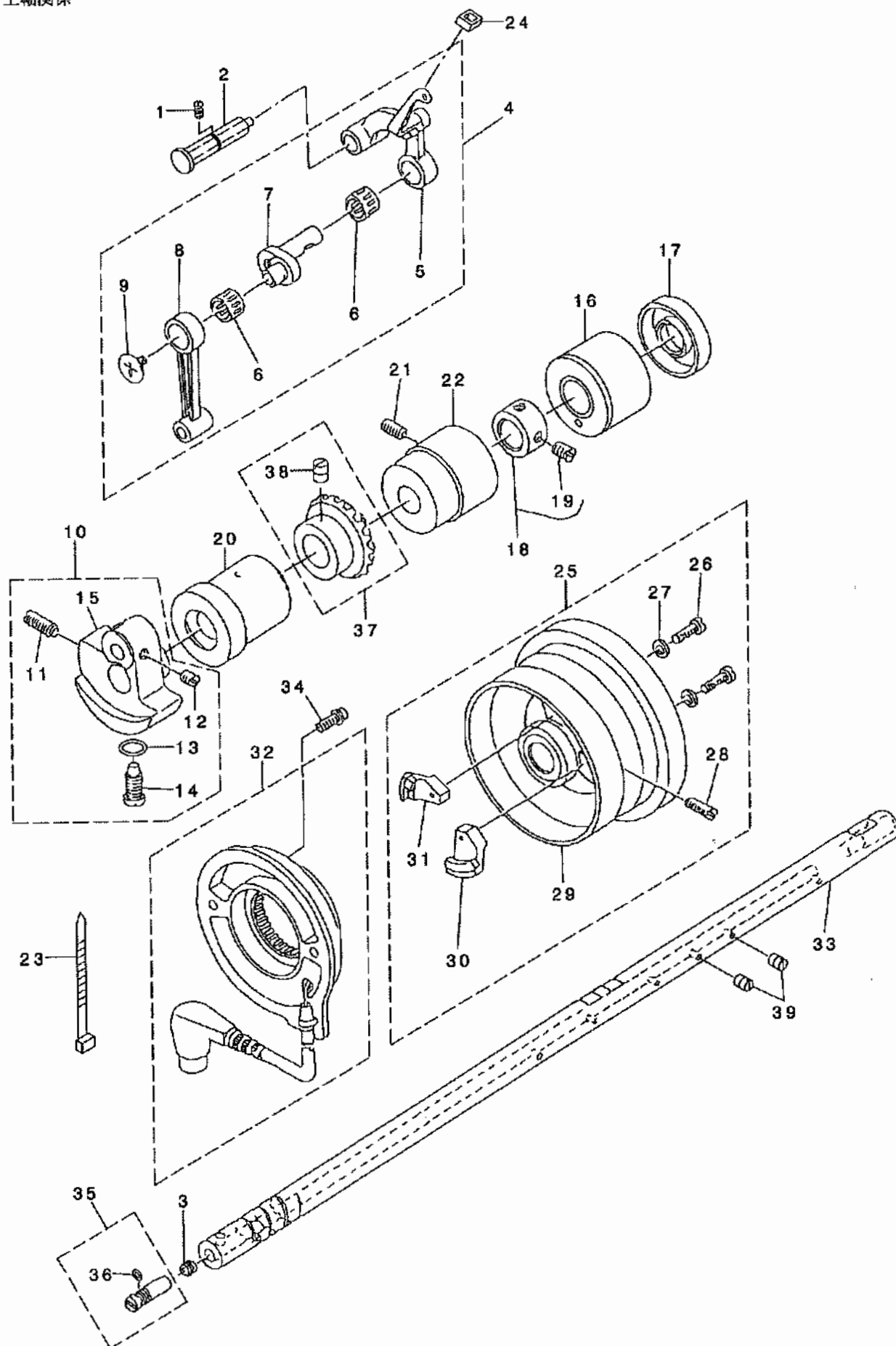

REF. NO.	NOTE	PART NO.	DESCRIPTION	品名	Qty
1		SS-8151150-SP	SCREW 15/64-28 L=10.5	トメネジ 15/64-28 L=10.5	1
2		110-17357	THREAD TAKE-UP CRANK SHAFT ASM	テンビ' シヤシエ' ク クミ	1
3		110-02904	ROLLER FELT	メンブ' ユリヨウ チヨウセツフエルト	1
4		110-39070	THREAD TAKE-UP LEVER ASM.	リンクテンビ' シュクミ	1
5		110-39062	THREAD TAKE-UP LEVER ASM.	リンクテンビ' シュクミ	(1)
6	#01	B1905-541-B00	NEEDLE BEARING	テンビ' シュニート' ルバ' アリンク'	(1)
7		110-05204	NEEDLE BAR CRANK	ハリネ' ウクラシク	(1)
8		B1408-552-000	NEEDLE BAR CRANK ROD	ハリネ' - クラシクロツト'	(1)
9		B1903-552-000	LEFT SCREW	ヒタ' リネジ'	(1)
10		110-02169	COUNTERWEIGHT ASM.	ツリアイオモリ クミ	1
11		SS-8681650-TP	SCREW 9/32-28 L=16	トメネジ' 9/32-28 L=16	(1)
12		SS-8660610-TP	SCREW 1/4-40 L=6	トメネジ' 1/4-40 L=6	(2)
13		RO-0442401-00	RUBBER RING	オリシク'	(1)
14		SS-7681650-TP	SCREW 9/32-28 L=16	マルヒラネジ' 9/32-28 L=16	(1)
15		110-02110	COUNTER WEIGHT	ツリアイスイ	(1)
16		110-02805	MAIN SHAFT BUSHING, REAR	ウツシ' クラシクロメタル B	1
17		110-02508	OIL SEAL	メタル オイルシール	1
18		CS-147121A-SH	THRUST COLLAR ASM. D=14.72 W=12	スラストウケ D=14.72 W=12 クミ	1
19		SS-8660610-TP	SCREW 1/4-40 L=6	トメネジ' 1/4-40 L=6	(2)
20		110-02201	MAIN SHAFT BUSHING, FRONT	ウツシ' クマエメタル	1
21		SS-8150912-TH	SCREW 15/64-28 L=9	トメネジ'	1
22		110-02300	BUSHING, INTERMEDIATE	ウツシ' クナカメタル	1
23		HX-0004300-00	CLIP	クツソクハ' シュト'	1
24		B1909-505-000	RUBBER	テンビ' シヤア' ラキリコ' ム	1
25		111-96052	FLYWHEEL ASM.	ハズ' ミク' ルマ クミ	1
26		SS-6111210-SP	SCREW 11/64-40 L=12	ヒラネジ' 11/64-40 L=12	(2)
27		WP-0450801-SD	WASHER 4.5X10X0.8	ヒラネジ' カ' ネ 4.5X10X0.8	(2)
28		SS-8151550-SP	SCREW 15/64-28 L=15	トメネジ' 15/64-28 L=15	(2)
29		110-71453	HAND WHEEL ASM.	ハズ' ミ クルマ クツコ' ウ	(1)
30		M4007-110-OAA	MAGNET FITTING BASE A ASM.	マク' ネット トリツクダ' イ A クミ	(1)
31		111-96151	FITTING BASE JUNCTION, B	マク' ネット トリツクダ' イ クツコ' ウB	(1)
32		111-96359	DYNAMO STATOR ASM.	ハツデ' シュキステータ クミ	1
33		110-02003	MAIN SHAFT	ウツシ' ク	1
34		SL-4051001-MZ	SCREW M5 L=9.6	ナハ' ネジ' セムス	2
35		B1213-552-OAO-A	OIL AMOUNT ADJUSTING PIN ASM.	クレンシク ユリヨウ-チヨウセツビ' シュクミ	1
36		RO-0291801-00	RUBBER RING	オリシク'	(1)
37		B1305-012-OAO	GEAR ASM.	ウツカシハク' ルマ タ' イ クミ	1
38		SS-8660810-TP	SCREW 1/4-40 L=8	トメネジ' 1/4-40 L=8	(2)
39		TA-0290301-MO	PLUG 2.9X3.2X3	トメセン D=2.9X3.2 L=3	1

NOTE (注記)

#01...SELECTIVE PART(A~D)

選択部品(A~D)

3.NEEDLE BAR, UPRIGHT SHAFT & HOOK DRIVING SHAFT COMPONENTS

針棒・立軸・下軸関係

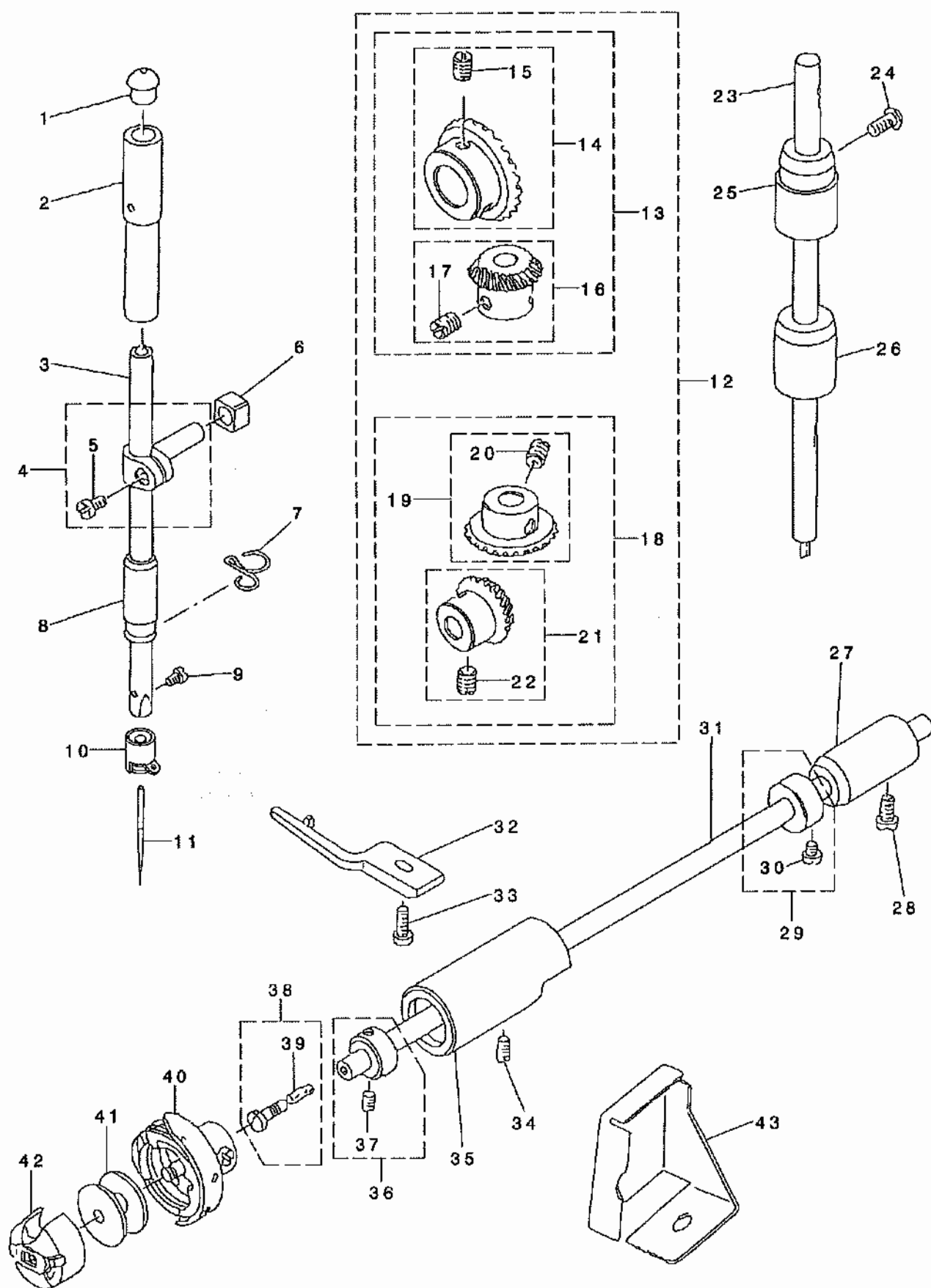

REF. NO.	NOTE	PART NO.	DESCRIPTION	品名	Qty
1		B1405-012-000	CAP	キャップ	1
2		B1402-552-000-A	NEEDLE BAR BUSHING, UPPER	ハリホ - ウツメタル	1
3		111-41207	NEEDLE BAR	ハリホ ウ B	1
4		B1411-552-0A0	NEEDLE ROD HOLDER ASM.	ハリホ - タキ クミ	1
5		SS-6090670-TP	SCREW 9/64-40 L=6	ヒラネジ 9/64-40 L=6	(1)
6		B1414-555-000	SLIDE BLOCK	ハリホ ウタ キ アンナイコ	1
7		110-18801	NEEDLE BAR THREAD GUIDE	ハリホ ウイトアンナイ	1
8		110-05105	NEEDLE BAR BUSHING, LOWER	ハリホ - シタメタル	1
9		SS-7080510-TP	SCREW 1/8-44 L=4.5	マスヒラネジ 1/8-44 L=4.5	1
10		B1418-227-T00	NEEDLE THREAD GUIDE	ハリホ - イトカケ	1
11		MC-2005207-50	NEEDLE 134SES SERV7 NM75	ハリ 134SES SERV7 NM75	1
12		B1306-155-0C0	GEAR & PINION ASM.	カサハク ルマ ショー クミ	1
13		B1306-155-0B0	GEAR & PINION ASM., UPPER	ウツカサハク ルマ クミ	(1)
14		B1305-012-0A0	GEAR ASM.	ウツカサハク ルマ タイ クミ	(1)
15		SS-8660810-TP	SCREW 1/4-40 L=8	トメネジ 1/4-40 L=8	(2)
16		B1306-155-0A0	PINION ASM.	ウツカサハク ルマ ショー クミ	(1)
17		SS-8660810-TP	SCREW 1/4-40 L=8	トメネジ 1/4-40 L=8	(2)
18		B1307-155-0B0	GEAR & PINION ASM., LOWER	シタカサハク ルマ クミ	(1)
19		B1307-155-0A0	GEAR ASM. LARGE	シタカサハク ルマ タイ クミ	(1)
20		SS-8660810-TP	SCREW 1/4-40 L=8	トメネジ 1/4-40 L=8	(2)
21		B1308-155-0A0	PINION ASM.	カサハク ルマ ショー クミ	(1)
22		SS-8660810-TP	SCREW 1/4-40 L=8	トメネジ 1/4-40 L=8	(2)
23		110-04009	UPRIGHT SHAFT	タテシ ク	1
24		SS-4120915-SP	SCREW 3/16-28 L=9	ナハネジ 3/16-28 L=9	1
25		110-04306	BUSHING, UPPER	タテシ ク ウツメタル B	1
26		110-04207	UPRIGHT SHAFT BUSHING, LOWER	タテシ クシタメタル	1
27		110-15807	BUSHING, REAR	シモシ クアトメタル B	1
28		SS-4120915-SP	SCREW 3/16-28 L=9	ナハネジ 3/16-28 L=9	1
29		CS-079101A-SH	THRUST COLLAR ASM. D=7.94 W=10	スラストウケ D=7.94 W=10 クミ	1
30		SS-6110420-TP	SCREW 11/64-40 L=4.8	ヒラネジ 11/64-40 L=4.8	(2)
31		110-15005	HOOK DRIVING SHAFT	シタシ ク	1
32		110-38809	BOBBIN CASE HOLDER	ナカガ マオサエ	1
33		SS-6111010-SP	SCREW 11/64-40 L= 9.5	ヒラネジ 11/64-40 L=9.5	1
34		SS-8150432-TH	SCREW 15/64-28 L=4	トメネジ	1
35		110-15104	BUSHING ASM., FRONT	シタシ クマエメタル	1
36		CS-079073A-SH	THRUST COLLAR ASM.	スラストウケ クミ	1
37		SS-8110410-TP	SCREW 11/64-40 L= 3.5	トメネジ 11/64-40 L=3.5	(2)
38		B1808-552-0A0	OIL SEAL SCREW ASM.	シタシ ク マエトメネジ クミ	1
39		B1810-552-000	OIL WICK	シタシ ク マエトメネジ ユツ	(1)
40		G1814-880-00A	OIL HOOK ASM. A	キョウユカマクミ A	1
41		B9117-552-A00	BOBBIN	ホビン	1
42		110-38759	BOBBIN CASE ASM.	ホビン ケース (ハネイリ)	1
43		110-38908	OIL SHIELD	シモシ クマエホビン	1

4. HAND LIFTER COMPONENTS

押さえ上げ関係

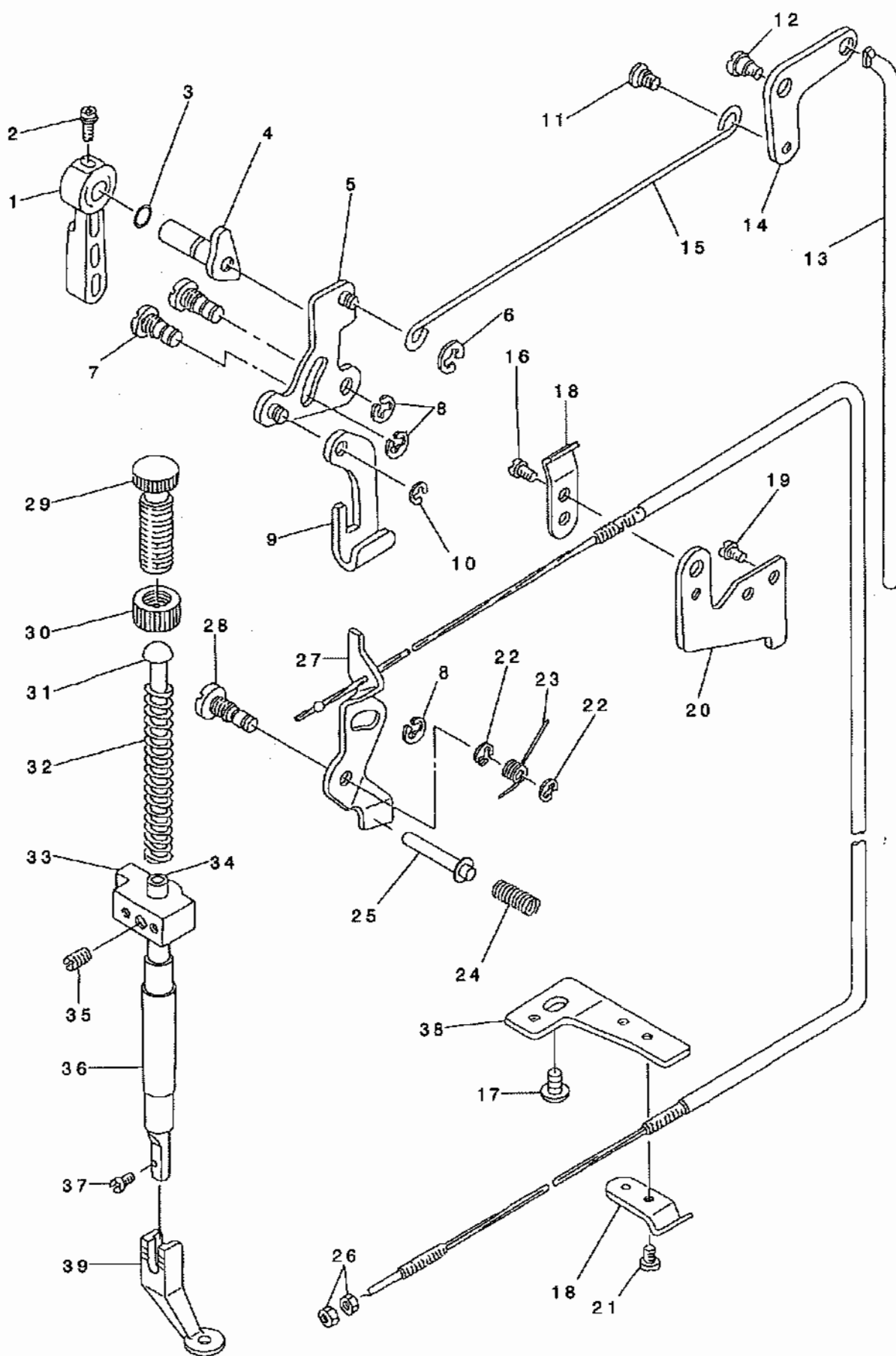

REF. NO.	NOTE	PART NO.	DESCRIPTION	ヒンズイ	Qty
1		110-71800	HAND LIFTER	オサエアケ レハ -	1
2		B1521-555-000	SCREW	オサエアケ レハ - トメネジ	1
3		RO-0371801-00	RUBBER RING	Oリング	1
4		110-06756	HAND LIFTER CAM ASM.	オサエアケ カム クミ	1
5		110-06350	HAND LIFTER LINK	ヒキアケ リンク クミ	1
6		RE-0500000-K0	E-RING	Eカ タトメワ 5	1
7		110-06509	LINK SHAFT	ヒキアケ リンクシャフト	2
8		RE-0500000-K0	E-RING	Eカ タトメワ 5	3
9		110-06202	LIFTING LEVER	ヒキアケ イタ	1
10		110-07309	E-RING	ヒキアケ イタ Eリング	1
11		110-07101	HINGE SCREW	ヒサ アケ ヨコネ ウネジ	1
12		SD-0720331-SP	HINGE SCREW D= 7.24 H= 3.3	タ'ンネジ D=7.24 H=3.3	1
13		110-07200	CONNECTING ROD VERTICAL	ヒサ アケ レンクツボ ウ	1
14		110-07002	LIFTING LEVER LINK	ヒサ アケ リンク	1
15		110-06905	LIFTING LEVER CONNECTING ROD	ヒサ アケ ヨコネ ウ	1
16		SS-7110720-SP	SCREW 11/64-40 L=7	マルヒラネジ 11/64-40 L=7	1
17		SS-4150915-SP	SCREW 15/64-28 L=9	ナハ'ネジ 15/64-28 L=9	1
18		110-45408	WIRE HOLDER A	ワイヤ オサエ A	2
19		SS-4120615-SP	SCREW 3/16-28 L=6	ナハ'ネジ 3/16-28 L=6	1
20		110-45606	WIRE HOLDER BRACKET (UPPER)	ワイヤ オサエタ'イ (ウエ)	1
21		SS-7110410-SP	SCREW 11/64-40 L=4	マルヒラネジ 11/64-40 L=4	1
22		RE-0500000-K0	E-RING	Eカ タトメワ 5	2
23		110-18207	TENSION RELEASE RETURN SPRING	イトコルメイタ モト'ツハ'ネ	1
24		110-18405	TENSION RELEASE PIN SPRING	イトコルメビ'ンハ'ネ	1
25		110-18306	TENSION RELEASE SUPPORTING PIN	イトコルメビ'ンヨビ'ン	1
26		NS-6620310-SP	NUT 3/16-32	ロツカクナツト 3/16-32	2
27		110-45952	THREAD TENSION RELEASE WIRE	イトコルメ ワイヤ クミ	1
28		110-18108	TENSION RELEASE SHAFT	イトコルメイタ'ク	1
29		110-71602	PRESSER SPRING REGULATOR	オサエ チョウセツ ネジ	1
30		110-71701	NUT	オサエ チョウセツ ネジ ナツト	1
31		B1510-227-000	PRESSER GUIDE BAR	オサエ アンナイ' -	1
32		B1505-227-000-A	PRESSER SPRING	オサエ チョーセツハ'ネ	1
33		110-06004	PRESSER BAR GUIDE BRACKET	オサエ' ウタ'キ	1
34		B1501-127-000	PRESSER BAR	オサエ' -	1
35		SS-8660810-TP	SCREW 1/4-40 L=8	トメネジ 1/4-40 L=8	1
36		B1502-541-000	PRESSER BAR BUSHING, LOWER	オサエ' - シタメタル	1
37		SS-7091110-SP	SCREW 9/64-40 L=10.5	マルヒラネジ 9/64-40 L=10.5	1
38		110-45705	WIRE HOLDER BRACKET (LOWER)	ワイヤ オサエタ'イ (シタ)	1
39		111-97001	INNER PRESSER	ナカオサエ	1

5.THREAD TRIMMER COMPONENTS

糸切り装置関係

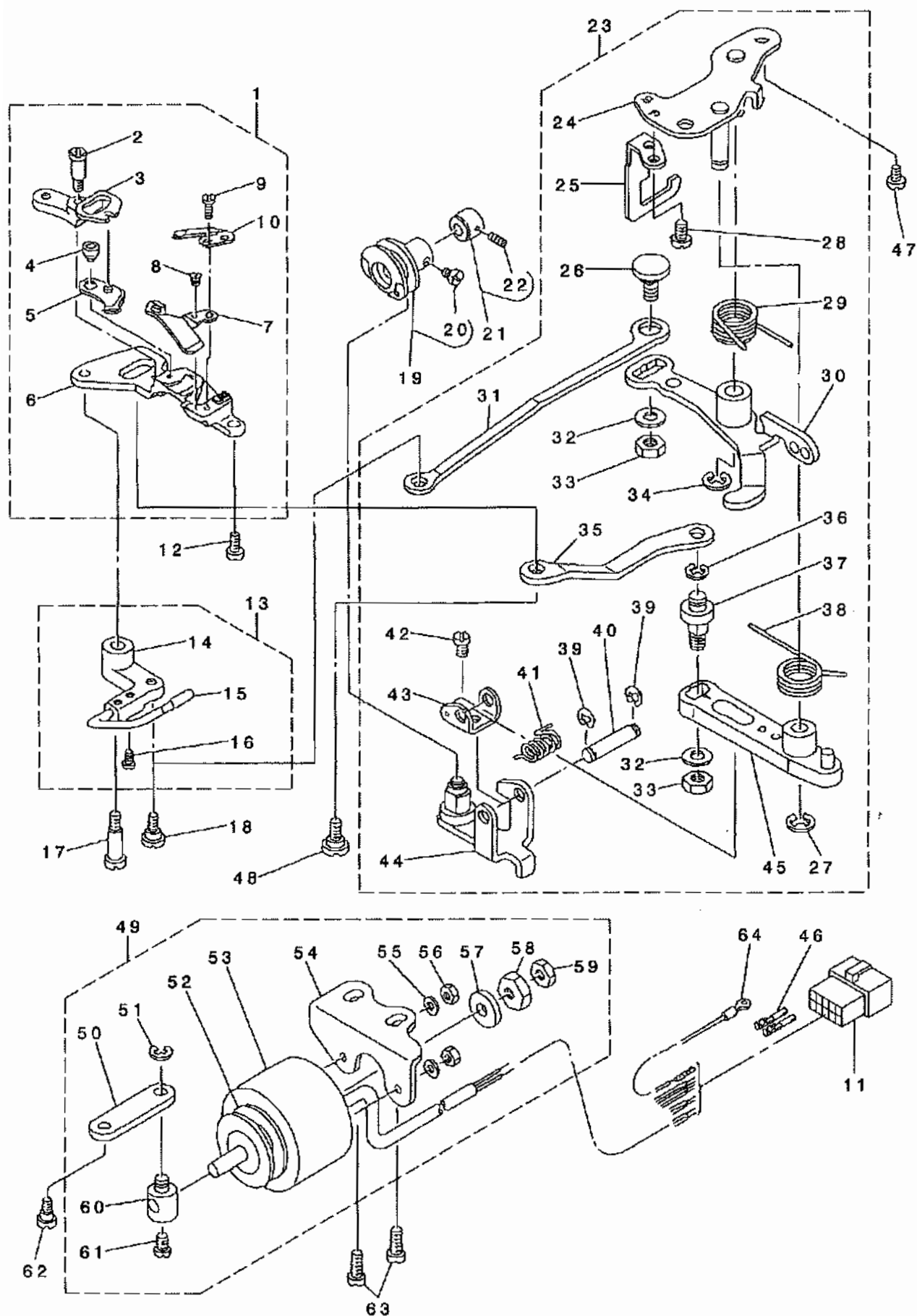

REF. NO.	NOTE	PART NO.	DESCRIPTION	Qty
1		110-40359	KNIFE UNIT	1
2		SD-0460703-TP	HINGE SCREW D=4.6 H=7	(1)
3		110-40608	FORKED BASE FOR KNIFE	(1)
4		110-40409	MOVING KNIFE HINGE SCREW	(1)
5		110-40052	MOVING KNIFE ASM.	(1)
6		110-40300	KNIFE MOUNTING BASE	(1)
7		110-40201	THREAD GUIDE FOR KNIFE	(1)
8		SS-2060210-SP	SCREW 3/32-56 L=2.3	(1)
9		SS-4080620-TP	SCREW 1/8-44 L=6	(2)
10		D2406-555-DOH	COUNTER KNIFE	(1)
11		HK-0346101-40	HOUSING 14P	1
12		SS-4110715-SP	SCREW 11/64-40 L=7	1
13		110-42553	PICKER ARM ASM.	1
14		110-42504	PICKER ARM	(1)
15		110-42652	THREAD TAKE-UP PICKER ASM.	(1)
16		SS-8090510-SP	SCREW 9/64-40 L=5	(2)
17		SD-0641451-SP	HINGE SCREW D= 6.35 H=14.5	1
18		SD-0630275-SP	HINGE SCREW D= 6.35 H= 2.7	1
19		110-42850	THREAD TRIMMER CAM ASM.	1
20		SS-6660610-TP	SCREW 1/4-40 L=6	(2)
21		110-42959	CAM COLLAR ASM.	1
22		SS-8110520-TP	SCREW 11/64-40 L= 4.5	(1)
23		110-42264	THREAD TRIMMER DRIVING UNIT	1
24		110-42058	BASE PLATE ASM.	(1)
25		110-42702	DRIVING ARM STOPPER ASM.	(1)
26		110-42306	PICKER LINK PIN	(1)
27		RE-0600000-KO	E-RING 6	(1)
28		SS-4110715-SP	SCREW 11/64-40 L=7	(2)
29		110-41704	CLUTCH SPRING	(1)
30		110-41852	CLUTCH PLATE ASM.	(1)
31		110-42405	PICKER LINK	(1)
32		WP-0621016-SH	WASHER	(2)
33		NS-6150430-SP	NUT 15/64-28	(2)
34		RE-0600000-KO	E-RING 6	(1)
35		110-40607	MOVING KNIFE LINK	(1)
36		RE-0500000-KO	E-RING	(1)
37		110-40706	MOVING KNIFE LINK PIN	(1)
38		110-43700	KNIFE RETURN SPRING, B	(1)
39		RE-0400000-KO	E-SHAPED SNAP RING (4MM)	(2)
40		110-41407	ROLLER FULCRUM SHAFT	(1)
41		110-41506	ROLLER RETURN SPRING	(1)
42		SS-7090610-SP	SCREW 9/64-40 L=6	(1)
43		110-41308	ROLLER ARM BRACKET	(1)
44		110-40953	ROLLER ARM ASM.	(1)
45		110-40854	KNIFE DRIVING ARM ASM.	(1)
46		HK-0346400-OB	PIN CONTACT	2
47		SS-4150915-SP	SCREW 15/64-28 L=9	2
48		SD-0640631-TP	HINGE SCREW D=6.35 H=6.3	1
49		110-43957	SOLENOID UNIT	1
50		110-42207	CLUTCH LINK	(1)
51		RE-0500000-KO	E-RING	(1)
52		110-43205	SOLENOID RUBBER A	(1)
53		110-43908	THREAD TRIMMER SOLENOID	(1)
54		110-43403	SOLENOID BASE	(1)
55		WP-0450000-SD	WASHER 4.5X8X0.5	(2)
56		NM-6040000-SN	NUT M4	(2)
57		110-43304	SOLENOID RUBBER	(1)
58		NS-6660410-SH	NUT	(1)
59		NS-6660430-SP	NUT 1/4-40	(1)
60		110-43007	SOLENOID PIN	(1)
61		SS-6110710-TP	SCREW 11/64-40 L= 6.5	(1)
62		SD-0600361-SP	HINGE SCREW D=6 H=3.6	1
63		SS-4151215-SP	SCREW 15/64-28 L=12	2
64		110-44054	GROUND WIRE ASM.	1

6. WIPER COMPONENTS

ワイパー関係

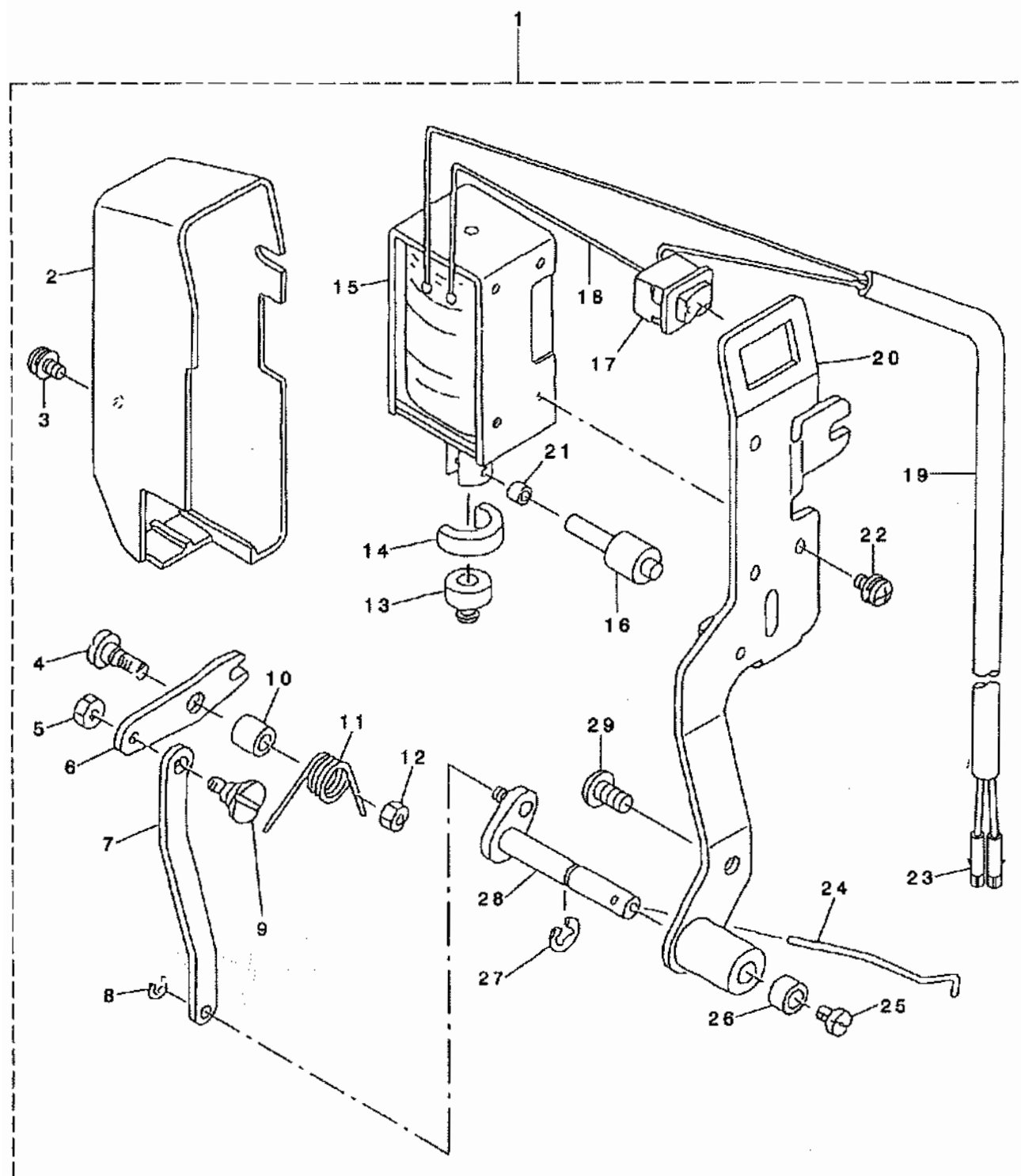

REF. NO.	NOTE	PART NO.	DESCRIPTION	ヒョウメイ	Qty
1		110-75157	WIPER ASM.	ワイパ - クミ	1
2		110-72709	WIPER COVER	ワイパ - カバ -	(1)
3		SL-4030621-SS	SCREW M3 X 6	ナハ' コネシ' M3X0.5 L=6	(1)
4		SD-0650321-TP	HINGE SCREW D=6.5 H=3.2	タ' ソネシ' D=6.5 H=3.2	(1)
5		NS-6090310-SP	NUT 9/64-40	ロツカクナツト 9/64-40	(1)
6		111-10608	WIPER LINK A	ワイパ' リンク A	(1)
7		111-10905	CONNECTING LINK	ワイパ' リンク B	(1)
8		RE-0250000-K0	E-RING 2.5	Eカ' タトメツ 2.5	(1)
9		111-11507	WIPER LINK B, HINGE SCREW	ワイパ' リンク B タ' ソネシ'	(1)
10		111-10707	WIPER HINGE SCREW COLLAR	ワイパ' タ' ソネシ' カラ-	(1)
11		111-10806	WIPER SPRING	ワイパ' ハ' ネ	(1)
12		NS-6110310-SP	NUT 11/64-40	ロツカクナツト 11/64-40	(1)
13		111-10400	WIPER RUBBER A	ワイパ' コ' A A	(1)
14		111-10509	WIPER RUBBER B	ワイパ' コ' A B	(1)
15		111-10301	WIPER SOLENOID	ワイパ' ソレノイト'	(1)
16		111-12000	WIPER SOLENOID PIN	ワイパ' -ソレノイト' シ' ク	(1)
17		HA-0005900-00	POWER SWITCH	デ' ソケ' ソスイツチ	(1)
18		HW-2003900-00	ELECTRIC WIRE	ヒ' ニ-ルデ' ソセン 17-0.16 シユ	(0.04)
19		HW-5000700-00	2-CORE CABTYRE CORD	2ソソ キヤブ' タイヤコ-ト'	(1.33)
20		111-10152	WIPER BASE ASM.	ワイパ' ダ' イ クミ	(1)
21		111-11804	WIPER LINK COLLAR	ワイパ' -リンクカラ-	(1)
22		SL-4030641-SE	SCREW M3 X 6	ナハ' コネシ' M3X0.5 L=6	(3)
23		HK-0346400-0B	PIN CONTACT	ヒ' ソコソタクト	(2)
24		111-11606	WIPER	ワイパ'	(1)
25		SS-6090540-SP	SCREW 9/64-40 L= 5.0	ヒラネシ' 9/64-40 L=5	(1)
26		111-11309	BRACKET INSTALLING COLLAR	ワイパ' カラ-	(1)
27		RE-0500000-K0	E-RING	Eカ' タトメツ 5	(1)
28		111-11051	WIPER DRIVING SHAFT ASM.	ワイパ' シ' ク クミ	(1)
29		SS-4120915-SP	SCREW 3/16-28 L=9	ナハ' ネシ' 3/16-28 L=9	(1)

7.OIL LUBRICATION COMPONENTS

給油関係

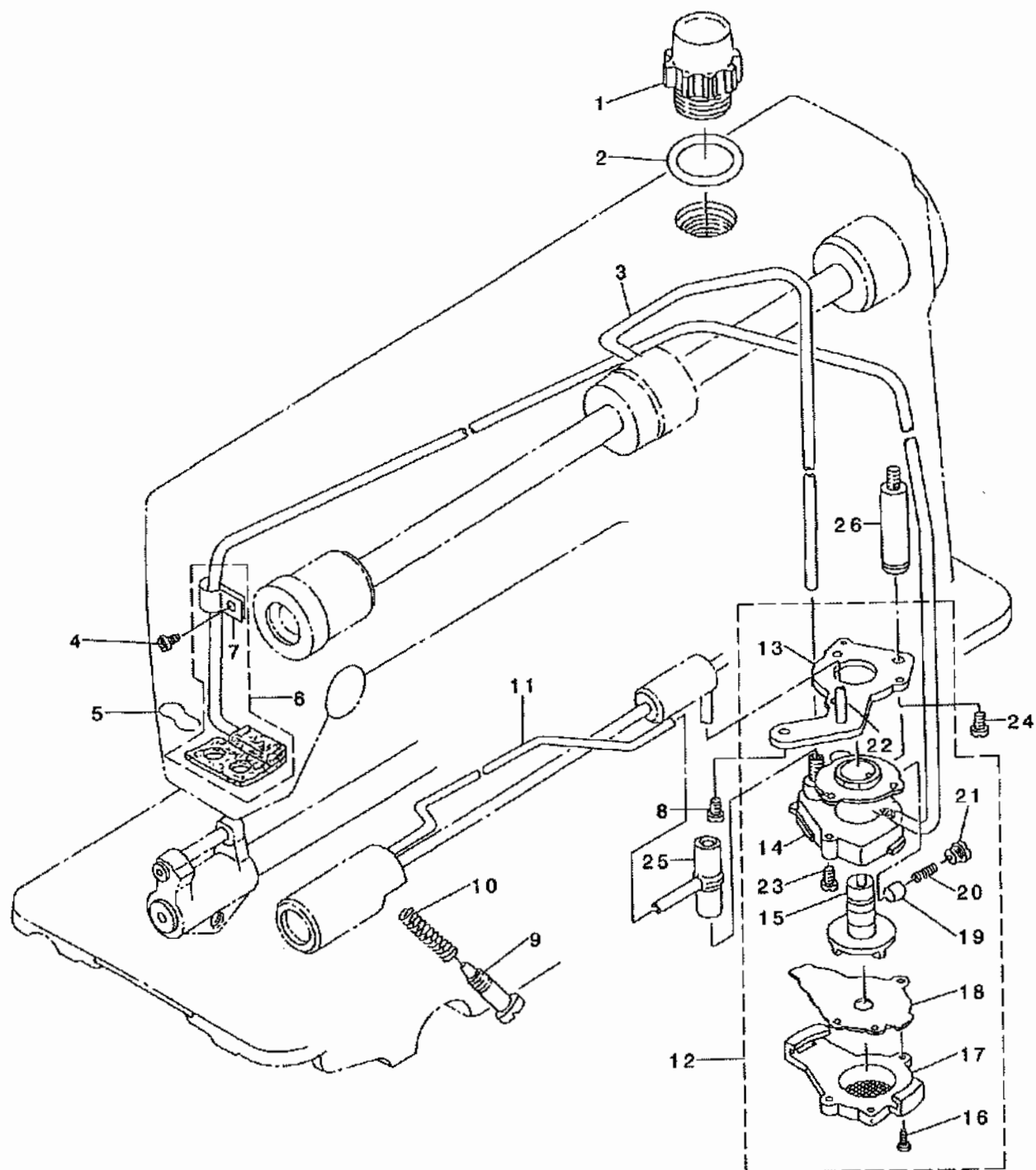

REF. NO	NOTE	PART NO.	D E S C R I P T I O N	品 名	Qty
1		110-46604	OIL SIGHT WINDOW	アブ・ラマト	1
2		RO-1952401-00	RUBBER RING	Oリング	1
3		110-21201	MAIN SHAFT OIL TUBE	ウツリ・クキユウ ハ イフ	1
4		SS-4120615-SP	SCREW 3/16-28 L=6	ナハ・ネジ 3/16-28 L=6	1
5		B3529-226-000	OIL FELT PRESSER	カンリユウフェルト オサエ	1
6		110-21151	OIL RETURN TUBE ASM.	カンリユウ ハ イフ クミ	1
7		B3536-122-000	HOLDER	カンリユウ ハ イフ オサエ	(1)
8		SS-4150915-SP	SCREW 15/64-28 L=9	ナハ・ネジ 15/64-28 L=9	1
9		B3514-412-000	OIL ADJUSTING SCREW	シタジ・クマエメタル ユリヨ-チヨ-セツネジ	1
10		B2616-372-000	SPRING	ハ・ネ	1
11		110-21300	OIL TUBE	カマキユウハ イフ	1
12		110-20054	LUBRICATING OIL PUMP ASM.	ホ・ソフ タイ クミ	1
13		110-20302	OIL PUMP INSTALLING BASE	ホ・ソフ タイ トリツケイタ	(1)
14		110-20005	OIL PUMP	ホ・ソフ タイ	(1)
15		110-20708	OIL PUMP IMPELLER	インハ・ラー	(1)
16		SE-4301041-SR	SCREW D=3 L=10	タツフ タイネジ D=3 L=10	(3)
17		110-20203	LUBRICATING OIL PUMP COVER	ホ・ソフ タイフタ	(1)
18		110-20807	OIL PUMP IMPELLER COVER	ホ・ソフ タイウケイタ	(1)
19		110-20401	PLUNGER	フ ランジ ヤ	(1)
20		110-20609	PLUNGER SPRING	フ ランジ ヤ ハ・ネ	(1)
21		110-20500	PLUNGER SCREW	フ ランジ ヤ ネジ	(1)
22		110-20906	HOOK DRIVING SHAFT OIL TUBE	シタジ・クキユウ ハ イフ	(1)
23		SL-4030851-SF	SCREW M3 L=8	サ・カ ネジ ナハ・コネジ M3 L=8	(3)
24		SS-6111010-TP	SCREW 11/64-40 L= 9.5	ヒラネジ 11/64-40 L=9.5	1
25		110-21409	RUBBER JOINT	キユウハ イフ ツキ テ	1
26		113-92107	OIL PUMP SUPPORT	ホ・ソフ タイ シチユウ	1

8.OIL RESERVOIR COMPONENTS

油滴関係

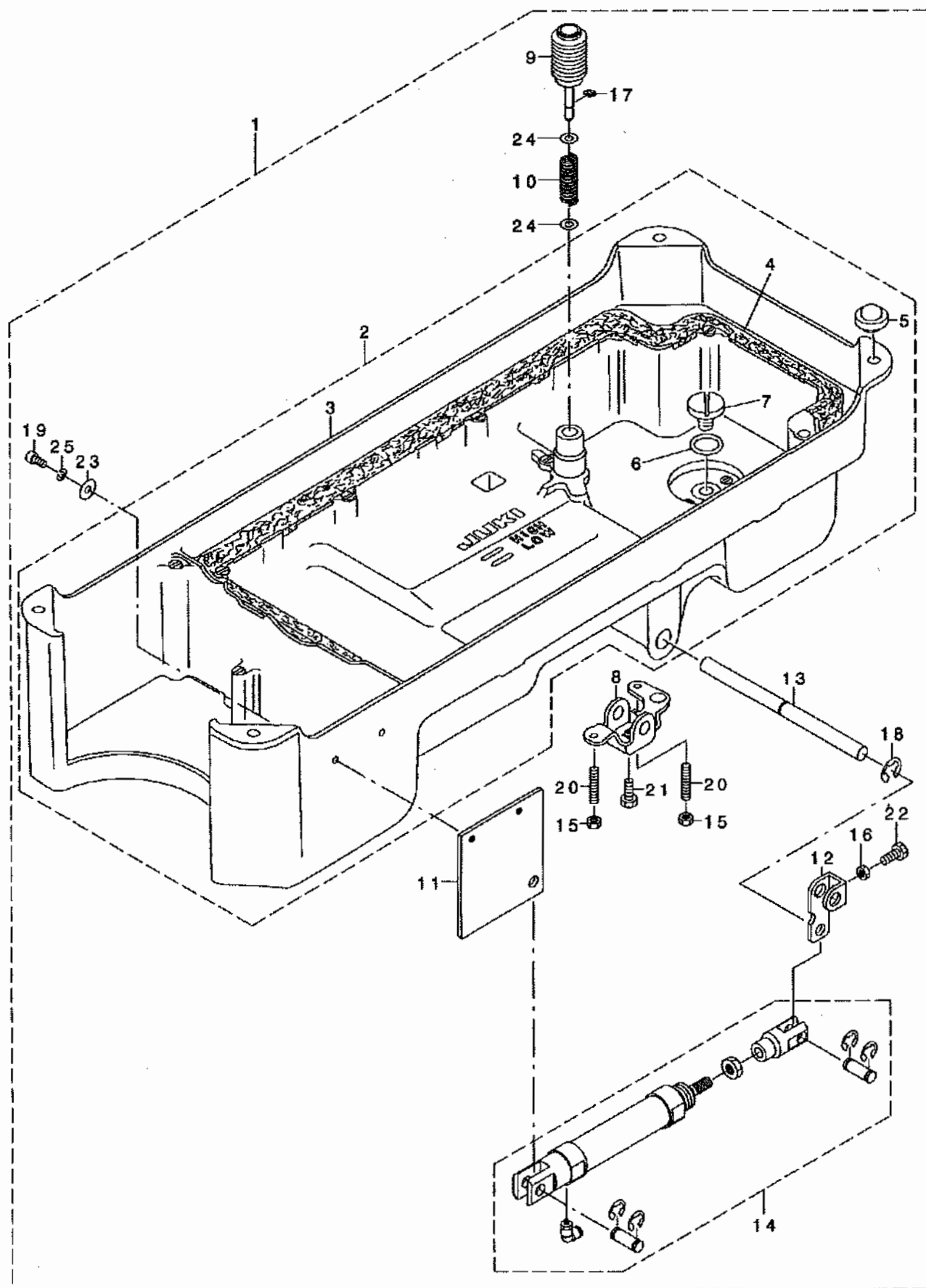

REF. NO.	NOTE	PART NO.	DESCRIPTION	ヒソメイ	Qty
1		G1601-309-0B0	OIL RESERVOIR ASM.	アア'ラダ'マリ'ソウクミ	1
2		G1601-309-0A0	OIL RESERVOIR ASM.	アア'ラダ'マリ'クミ	(1)
3		G1601-309-000	OIL RESERVOIR	アア'ラダ'マリ	(1)
4		110-24700	GASKET	アア'ラダ'マリ'ハ'ツキン	(1)
5		110-47107	RUBBER CUSHION	トウア'サチエコ' A	(4)
6		RO-0982401-00	RUBBER RING	オリンク'	(1)
7		SS-6700710-SH	SCREW 5/16-24 L=7	ヒラネン' 5/16-24 L=7	(1)
8		110-24015	CONNECTING ROT, VERTICAL	ヒサ'アケ'カイテンウデ'	(1)
9		GAK-300010B0	KNEE PRESS LIFTER ROD ASM.	ゴ'ムツキ'ヒサ'アケ'オシホ'ウ'クミ	(1)
10		GAK-30005000	SPRING	ヒサ'アケ'オシホ'ウ'ハ'ネ	(1)
11		GAK-53001000	CYLINDER PLATE	オサエシリシタ'イタ	(1)
12		GAK-53002000	LEVER	オサエレハ' -	(1)
13		GAK-61002000	SHAFT	ヒサ'アテヨコシ'ク	(1)
14		PA-2002510-A0	AIR CYLINDER ASM.	エアシリシタ'クミ	(1)
15		NM-6060001-SE	NUT M6	ロツカクナツト M6 1ツユ	(2)
16		NS-6150430-SR	NUT 15/64-28	ロツカクナツト 15/64-28	(1)
17		RE-0400000-K0	E-RING 4	Eカ'タトメツ 4	(1)
18		RE-1000000-K0	E-RING 10	Eカ'タトメツ 10	(1)
19		SM-6051202-TR	SCREW M5 L=12	ロツカクアナホ'ネ M5X0.8 L=12	(2)
20		SM-8063012-TR	SCREW M6 L=30	トメネン'	(2)
21		SM-9061853-SR	SCREW M6 L=17.5	ロツカクネ'ネ	(1)
22		SS-9151540-SR	SCREW 15/64-28 L=15	ロツカクネ'ネ 15/64-28 L=15	(1)
23		WP-0553216-SD	WASHER	ヒラサ'カ'ネ	(2)
24		WP-0621016-SD	WASHER 6.2X13X1	ヒラサ'カ'ネ 6.2X13X1	(2)
25		WS-0510002-KR	SPRING WASHER, M5	ハ'ネサ'カ'ネ 5.1X9.2X1.3	(2)

9.BELT COVER COMPONENTS

ベルトカバー関係

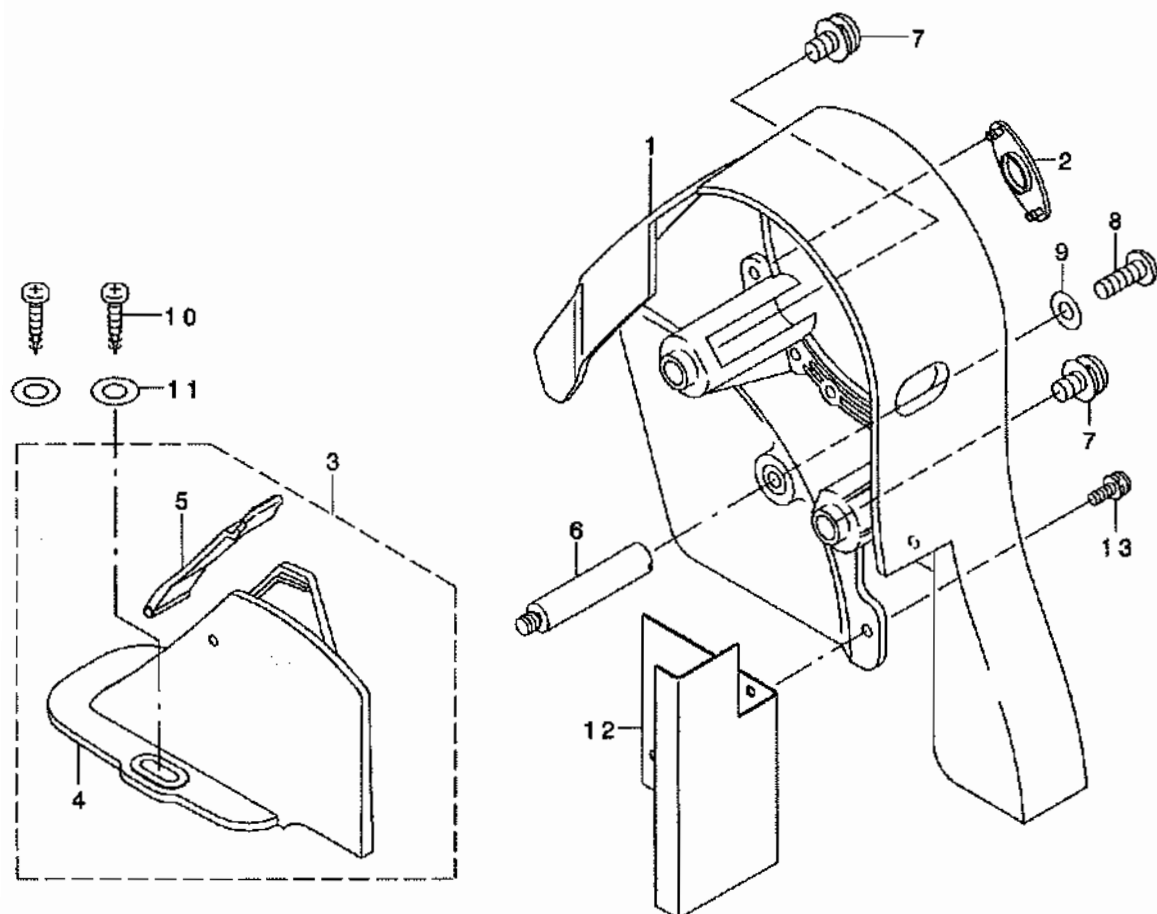

REF. NO	NOTE	PART NO.	DESCRIPTION	ヒョウメイ	Qty
1		G1121-309-000	BELT COVER A	ベルトカバー-A	1
2		110-76700	BELT COVER A CAP	ベルトカバー-A キャップ	1
3		110-76858	BELT COVER B ASM.	ベルトカバー-B ケツコウ	1
4		110-76809	BELT COVER B	ベルトカバー-B	(1)
5		110-76957	BELT COVER B CAP ASM.	ベルトカバー-B フタ クミ	(1)
6		110-23504	BELT COVER SUPPORT, A	ベルトカバー- シヂユウ A	1
7		110-25202	BELT COVER A SCREW	ベルトカバー-A トメネジ	2
8		SS-4121415-SP	SCREW 3/16-28 L=14	ナハネジ 3/16-28 L=14	1
9		WP-0501016-SD	WASHER 5X10.5X1	ヒラサネ 5X10.5X1	1
10		SK-3412000-SC	WOOD SCREW D=4.1 L=20	マルモクネジ D=4.1 L=20	2
11		WP-0450826-SC	WASHER 4.5X10X0.8	ヒラサネ 4.5X10X0.8	2
12		G1122-309-000	BELT COVER SHELTER PLATE	ベルトカバー- シヤハイカシ	1
13		SL-4031081-SC	SCREW M3 X 10	ナハネジ セムス M3 L=10	2

10.THREAD STAND COMPONENTS

糸立装置関係

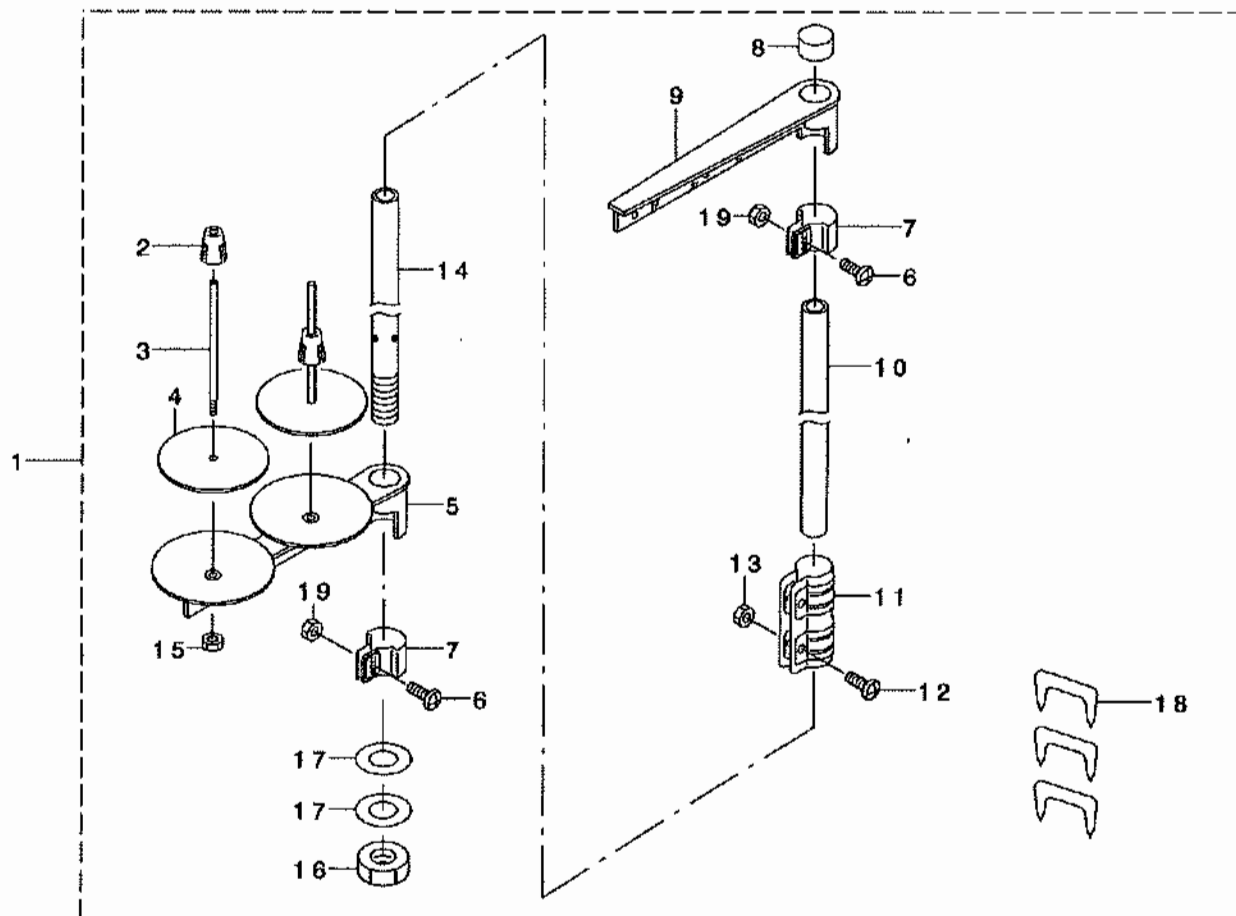

REF. NO	NOTE	PART NO.	DESCRIPTION	ヒソメイ	Qty
1		111-85055	THREAD STAND ASM.	イトテソウチ(クミ)	1
2		111-85501	SPOOL RETAINER	イトマキ フレト'メ	(2)
3		B3320-704-L00-A	SPOOL PIN	イトマキウケ'ウ	(2)
4		B3311-012-000	SPOOL REST CUSHION	イトマキウケ'サ	(2)
5		111-85006	SPOOL REST ARM	イトテウテ'	(1)
6		SM-4051405-SE	SCREW M6 L=16	ヒラコネ' M6 L=16	(2)
7		111-85402	THRED GUIDE ARM JOINT	イトテ ウデ' シメカナク'	(2)
8		B3311-704-000	SPOOL REST ROD RUBBER CAP	イトテ'ウ'ウ'コ'コ' A	(1)
9		111-85352	THREAD GUIDE ASM.	イトテイトアンナイ クミ	(1)
10		111-85204	SPOOL REST ROD, UPPER	イトテ'ウ' (ウエ)	(1)
11		B3305-704-000-A	SPOOL REST ROD JOINT	イトテ'ウ' クナキ'テ	(1)
12		SM-4051405-SE	SCREW M5 L=14	ナ'コネ' M5 L=14	(2)
13		NM-6050001-SE	NUT M5	ロツカクナツ' M5	(2)
14		111-85105	SPOOL REST ROD, LOWER	イトテ'ウ' (シタ)	(1)
15		NM-6050001-SE	NUT M5	ロツカクナツ' M5	(2)
16		B3317-704-000	NUT	イトテ' - トメナツ'	(1)
17		WP-1612616-SE	WASHER 17X30X2.6	ヒラ'ガ'ネ 17X30X2.6	(2)
18		MAO-11532000	CORD STAPLE	コ-ト' ステツ'ル	(3)
19		NM-6050001-SE	NUT M5	ロツカクナツ' M5	(2)

11. MISCELLANEOUS COVER COMPONENTS

外装関係

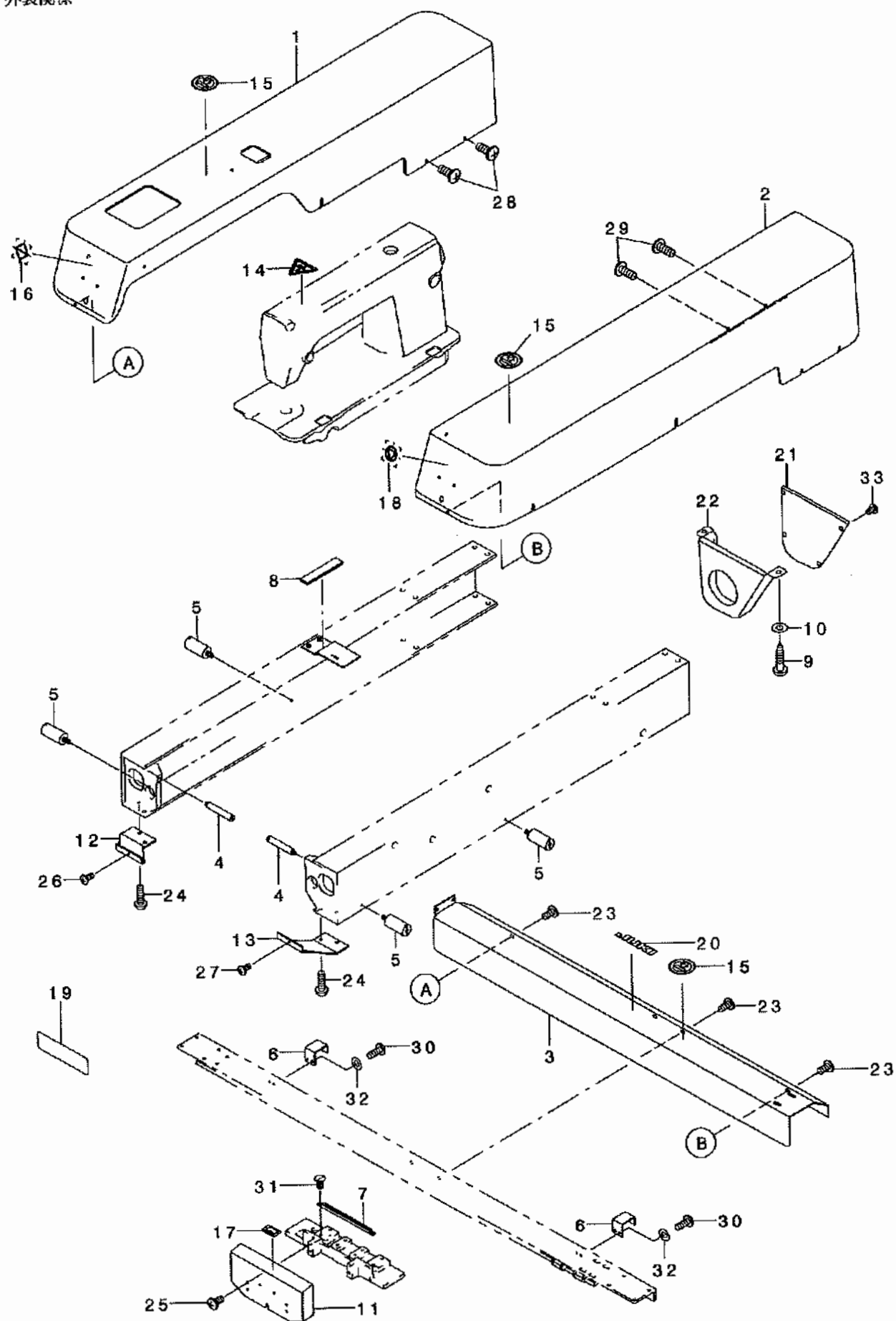

REF. NO.	NOTE	PART NO.	DESCRIPTION	ヒョウシ	Qty.
1		G1112-309-000	X-Y COVER, LEFT	X-Yカバー - ヒタリ	1
2		G1113-309-000	X-Y COVER, RIGHT	X-Yカバー - ミキ	1
3		G1114-309-000	X FIXING BASE COVER	Xコティハ - スカバー	1
4		G1115-309-000	BOLT, A	カバー - ボルトA	2
5		G1116-309-000	BOLT, B	カバー - ボルトB	4
6		G1117-309-000	COVER SUPPORT	カバー - ササエ	2
7		G1118-309-000	COVER RAIL	カバー - レール	1
8		G1120-309-000	BOBBIN SPONGE	シタイトマキスポンジ	1
9		SK-3552500-SC	WOOD SCREW D=5.5 L=25	マルモクネジ D=5.5 L=25	2
10		WP-0561616-SC	WASHER 5.6X16X1.6	ヒラサリ カネ 5.6X16X1.6	2
11		G1123-309-000	PRESSER COVER	オシエカバー	1
12		G1124-309-000	SWITCH STAY, LEFT	スイッチステー ヒタリ	1
13		G1125-309-000	SWITCH STAY, RIGHT	スイッチステー ミキ	1
14		G1130-309-000	ATTENTION SEAL	ユビ ケガ チュウイシール	1
15		G1131-309-000	PROHIBIT SEAL	カシ ユウキンシール	3
16		G1132-309-000	START SEAL	スタートシール	1
17		G1133-309-000	CASSETTE CHECK SEAL	カセットチャックシール	1
18		G1134-309-000	TEMPORARY STOP SEAL	イチジ テイシール	1
19		G1135-309-000	NAME PLATE	ゴンブ リートメイハン	1
20		G8220-870-000	BRAND MARK	ブ ラント マーク	1
21		B8211-210-00B	MOTOR PULLEY COVER (B)	モータブ - リカバー - B	1
22		B8210-210-00B	MOTOR PULLEY COVER (A)	モータブ - リカバー - A	1
23		SM-0040801-SC	SCREW	トラスネジ M4 L=8	6
24		SM-3051652-TN	SCREW M5 L=16	マルネジ M5 L=16	2
25		SM-0040801-SC	SCREW	トラスネジ M4 L=8	4
26		SM-0040801-SC	SCREW	トラスネジ M4 L=8	1
27		SM-0040801-SC	SCREW	トラスネジ M4 L=8	1
28		SM-0051201-SC	SCREW	トラスネジ M5 L=12	8
29		SM-0051201-SC	SCREW	トラスネジ M5 L=12	8
30		SM-6041002-TP	SCREW M4 L=10	ロツカクアナボルト M4X0.7 L=10	4
31		SS-1090750-SP	SCREW 9/64-40 L=7	シタメストリツケネジ	2
32		WP-0450801-SD	WASHER 4.5X10X0.8	ヒラサリ カネ 4.5X10X0.8	4
33		SL-4040691-SC	SCREW M4 L=6	サ カネツキ ナハ コネジ M4 L=6	6

12.THREAD CUTTING DETECTING COMPONENTS

糸切れ検知関係

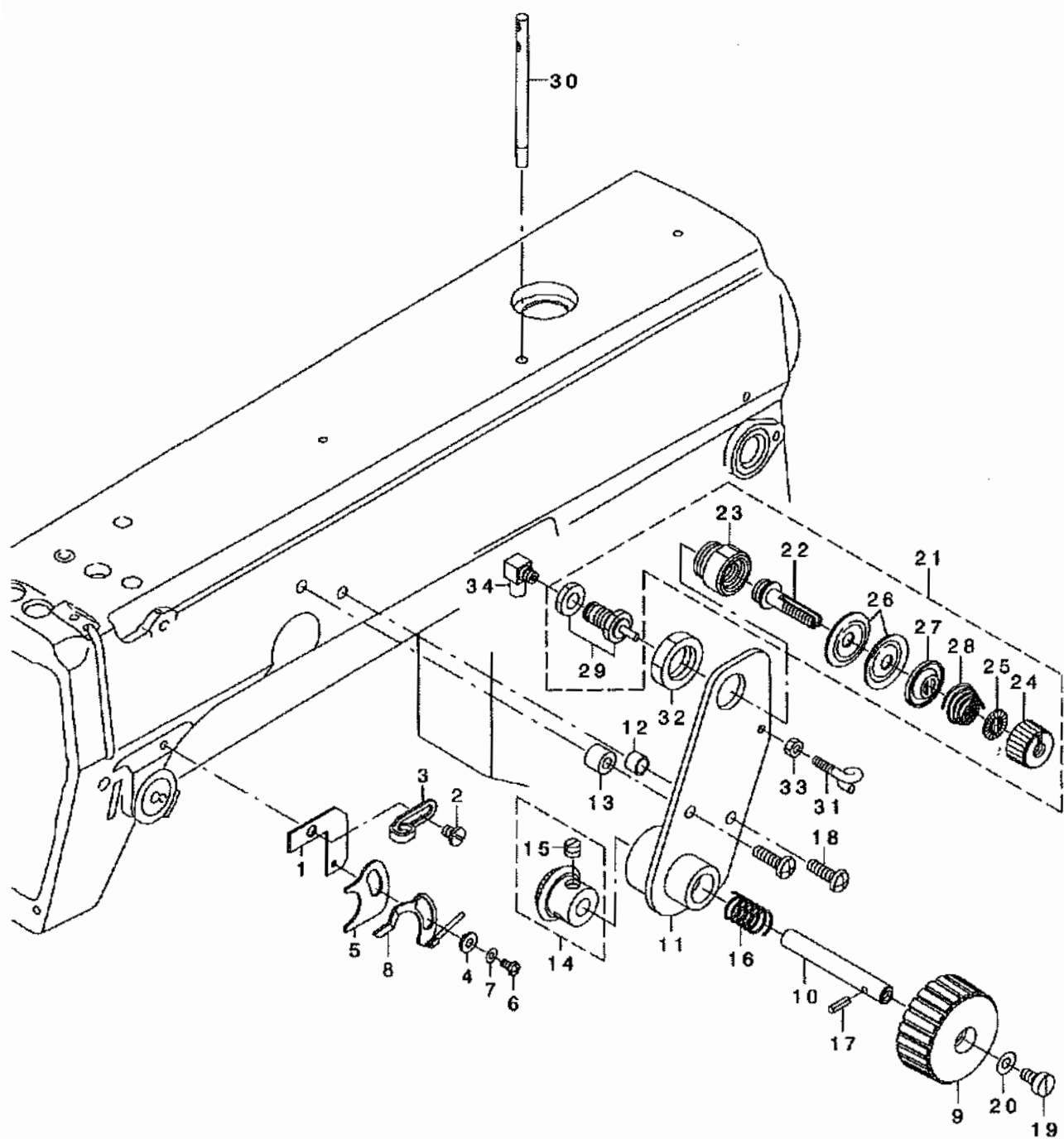

REF. NO.	NOTE	PART NO.	DESCRIPTION	ヒンメイ	Qty
1		G2701-309-000	RETRIEVAL PLATE	イトキ レケンチイタ	1
2		110-01500	SCREW	ア-ム イトアンナイ A トメネジ	1
3		110-18504	ARM THREAD GUIDE A	ア-ムイトアンナイ A	1
4		B2703-210-000	BUSHING	イトキレケンチイタ ア ツシユ	1
5		G2313-870-000	THREAD CUTTING SENSOR PLATE IN	イトキレ ケンチハ'ン セ'ツエンハ'ン	1
6		SM-5030655-SP	SCREW	ハ'イント'ネジ' M3 L=6	1
7		WP-0320501-SD	WASHER	ヒラサ'ガ'ネ ミカ'キヤル M3	1
8		G4150-309-0A0	RETRIEVAL PLATE ASM.	イトキ レケンチイタ クミ	1
9		G1212-309-000	PULLEY	ア'ーリ	1
10		G1213-309-000	PULLEY SHAFT	ア'ーリツ'ク	1
11		G1214-309-0A0	PULLEY FITTING PLATE COMPL.	ア'ーリタイリツケイタ ケツコ'ウ	1
12		111-11309	BRACKET INSTALLING COLLAR	タイハ'カラ-	1
13		113-15108	COLLAR	タイハ'タ'イ トリツケカラ-	1
14		B1306-155-0E0	PINION ASM.	ウエカサハ'グ ルマ シヨウ クミ	1
15		SS-8660530-TP	SCREW 1/4-40 L= 4.5	トメネジ' 1/4-40 L=4.5	(2)
16		B1652-704-000	SPRING	オシホ'タン ハ'ネ	1
17		PS-0300182-KF	SPRING PIN 3X18	スプ'リンク'ピ'ン 3X18	1
18		SS-4121615-SP	SCREW 3/16-28 L=16	SCREW 3/16-28 L=16	2
19		SS-6120930-TP	SCREW 3/16-28 L=9	ヒラネジ' 3/16-28 L=9	1
20		WP-0482086-SD	WASHER 4.8X11.5X2	ヒラサ'ガ'ネ 4.8X11.5X2	1
21		G2301-309-0A0	THREAD TENSION ASM.	イトチヨウシ'クミ	1
22		G2301-309-000	THREAD TENSION ROD	イトチヨウシ'ホ'ウ	(1)
23		G2302-309-000	THREAD TENSION ROD BASE	イトチヨウシ'ホ'ウ'イ	(1)
24		110-72204	TENSION NUT	イトチヨウシ'ナット	(1)
25		B3120-125-000	ROTATING STOPPER	イトチヨ-シ'サ'ラ カイデント'メ	(1)
26		B3126-012-000	THREAD TENSION DISK	イトチヨ-シ'サ'ラ	(2)
27		B3132-552-000	THREAD TENSION DISK PRESSER	イトチヨ-シ' サ'ラオサ'エ	(1)
28		B3121-352-000	TENSION SPRING	ウツル-ハ' イトチヨ-シ' ハ'ネ	(1)
29		PA-0600504-A0	AIR CYLINDER	エアシリンダ'	(1)
30		225-02504	THREAD GUIDE BAR	イトアンナイ'ホ'ウ	1
31		B3114-771-000	THREAD GUIDE	イトアンナイ	1
32		NM-6160511-SE	NUT M16X1.5	ロツカクナツト M16X1.5 1ツ	1
33		NS-6090310-SN	NUT 9/64-40	ロツカクナツト 9/64-40	1
34		PJ-0460525-03	HOSE ELBOW	ホ-ス エルボ'	1

X-Y関係 (1)



REF. NO.	NOTE	PART NO.	DESCRIPTION	品名	Qty
1		G2538-309-000	X TIMING BELT	Xタイミシグ' ベルト	1
2		G2539-309-000	VERTICAL SPROCKET	シ' ユウト' ウズ' ロケット	1
3		G2540-309-000	X VERTICAL BRACKET	Xシ' ユウト' ウ' ラケット	1
4		G2541-309-000	ADJUSTING PLATE	ベ' ルト' チョウリョク' チョウセイヨウイタ	1
5		G2544-309-000	X FIXING BASE	Xコテイ' ベース	1
6		G2545-309-000	BELT PRESSER	ベ' ルト' プレッサ	2
7		G2546-309-000	SPACER	ベ' ルト' プレッサ' ベ' -サ	1
8		G2547-309-000	X REMOVING BASE	Xイト' ウ' ベース	1
9		G2548-309-000	LM GUIDE	LMガ' イト'	1
10		G2549-309-000	CASSETTE CHACK BASE	カセット' チャック' ベース	1
11		G6005-880-000	BRACKET SHAFT HOLDER	ブ' ラケット' シ' クラケ	2
12		D2425-246-D00	CAM FOLLOWER SHAFT	シ' ユウト' ウシ' シ' ク	1
13		NM-6040001-SD	NUT M4	ロツカク' ナツ' M4	2
14		NM-6060001-SD	NUT M6	ロツカク' ナツ' M6 1ツ	4
15		SM-3051652-TN	SCREW M5 L=16	マルネジ' M5 L=16	4
16		SM-6031202-TP	SCREW M3X0.5 L=12	ロツカク' ナボ' ルト	19
17		SM-6041202-TP	SCREW M4X0.7 L=12	ロツカク' ナボ' ルト	4
18		SM-6041602-TP	SCREW M4X0.7 L=16	ロツカク' ナボ' ルト M4X0.7 L=16	4
19		SM-6041602-TP	SCREW M4X0.7 L=16	ロツカク' ナボ' ルト M4X0.7 L=16	4
20		SM-6041602-TP	SCREW M4X0.7 L=16	ロツカク' ナボ' ルト M4X0.7 L=16	4
21		SM-6061402-TP	SCREW M6 L=14	ロツカク' ナネジ' M6 L=14	4
22		SM-8041012-TP	SCREW M4X10	トメネジ' M4X0.7 L=10	2
23		SM-9043153-SC	SCREW	ロツカク' ナボ' ルト	2
24		WP-0450801-SD	WASHER 4.5X10X0.8	ヒラサ' ガ' ネ 4.5X10X0.8	2
25		WP-0450801-SD	WASHER 4.5X10X0.8	ヒラサ' ガ' ネ 4.5X10X0.8	4
26		WP-0450801-SD	WASHER 4.5X10X0.8	ヒラサ' ガ' ネ 4.5X10X0.8	8
27		WP-0450801-SD	WASHER 4.5X10X0.8	ヒラサ' ガ' ネ 4.5X10X0.8	4
28		WP-0450801-SD	WASHER 4.5X10X0.8	ヒラサ' ガ' ネ 4.5X10X0.8	4
29		WP-0531000-SD	WASHER M5	ヒラサ' ガ' ネ コガ' タマル M5	4
30		WP-0641601-SD	WASHER M6	ヒラサ' ガ' ネ ミガ' キマル M6	4
31		WP-0820526-SD	WASHER 8.2X14X0.5	ヒラサ' ガ' ネ 8.2X14X0.5	2
32		G2556-309-000	X CHAIN DUCT STAY	Xチェーン' ダ' クトステー	1
33		G2557-309-000	Y CHAIN DUCT STAY	Yチェーン' ダ' クトステー	2
34		G2558-309-0A0	Y CHAIN DUCT ASM.	Yチェーン' ダ' クト クミ	1
35		G2561-309-0A0	X CHAIN DUCT ASM.	Xチェーン' ダ' クト クミ	1
36		G2562-309-000	CHAIN DUCT NUT	チェーン' ダ' クト' ナツ' イタ	1
37		G2563-309-000	CHAIN DUCT SPONGE	チェーン' ダ' クト' スポンジ'	1
38		G2564-309-000	CHAIN DUCT PRESSER PLATE	チェーン' ダ' クト' プレッサ' イタ	1
39		SS-1090750-SP	SCREW 9/64-40 L=7	シタメストリ' ヅケネジ'	2
40		SM-6041002-TP	SCREW M4 L=10	ロツカク' ナボ' ルト M4X0.7 L=10	4
41		SM-4041001-SC	SCREW M4X0.7 L=10	ナハ' コネジ' M4X0.7 L=10	2
42		SM-6041002-TP	SCREW M4 L=10	ロツカク' ナボ' ルト M4X0.7 L=10	4
43		WP-0450801-SD	WASHER 4.5X10X0.8	ヒラサ' ガ' ネ 4.5X10X0.8	4
44		WP-0450801-SD	WASHER 4.5X10X0.8	ヒラサ' ガ' ネ 4.5X10X0.8	2
45		WP-0450801-SD	WASHER 4.5X10X0.8	ヒラサ' ガ' ネ 4.5X10X0.8	4
46		SS-1090750-SP	SCREW 9/64-40 L=7	シタメストリ' ヅケネジ'	2
47		SM-0030601-SC	SCREW M3X0.5 L=6	トラス' コネジ' M3X0.5 L=6	8
48		SM-6041002-TP	SCREW M4 L=10	ロツカク' ナボ' ルト M4X0.7 L=10	2

14.X-Y COMPONENTS(2)

X-Y関係 (2)

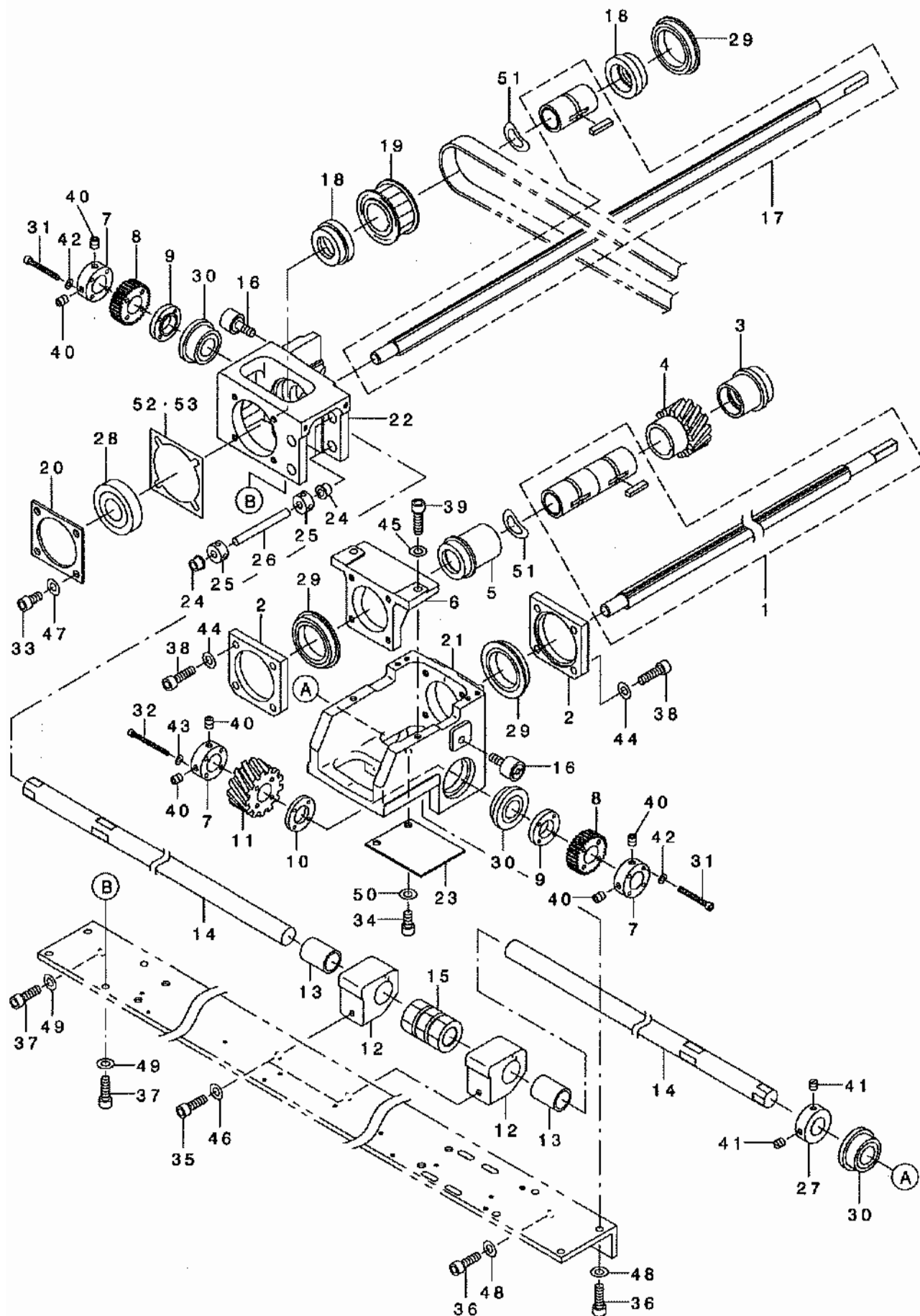

REF. NO	NOTE	PART NO.	DESCRIPTION	ヒョウメイ	Qty
1		G2510-309-000	X SPLINE SHAFT	Yスプ ラインシャフト	1
2		G2511-309-000	THRUST COLLAR	ハブ アリソク ウケ	2
3		G2512-309-000	THRUST COLLAR, A	ネジ ハブ ノマカラ-A	1
4		G2513-309-000	SCREW GEAR, A	ネジ ク ノマ	1
5		G2515-309-000	THRUST COLLAR, B	ネジ ハブ ノマカラ-B	1
6		G2516-309-000	BEARING PRESSER	Yジ クハ アリソク オサエ	1
7		G2517-309-000	THRUST COLLAR, B	ジ ユウト ウハク ノマカラ-B	3
8		G2518-309-000	Y PINION	Yピ ニオン	2
9		G2519-309-000	GEAR PRESSER PLATE, B	ジ ユウト ウハク ノマオサエイタB	2
10		G2520-309-000	GEAR PRESSER PLATE, C	ジ ユウト ウハク ノマオサエイタC	1
11		G2521-309-000	SCREW GEAR, B	ネジ ハブ ノマB	1
12		G2522-309-000	SHAFT SUPPORT	ジ クササエ	2
13		G2523-309-000	BUSHING	レンクツジ クメタル	2
14		G2524-309-000	CONNECTING SHAFT	レンクツジ ク	2
15		G2525-309-000	COUPLING	カップ リンク	1
16		G2528-309-000	CAM FLOOR	カムフロア	2
17		G2534-309-000	X SPLINE SHAFT	XSスプ ラインシャフト	1
18		G2535-309-000	SPROCKET COLLAR	スプ ロケットカラ	2
19		G2536-309-000	DRIVING SPROCKET	クト ウスプ ロケット	1
20		G2537-309-000	BEARING PRESSER, A	ハブ アリソク オサエA	1
21		G2542-309-000	Y REMOVING BASE, RIGHT	Yイト ウハ -ス ミキ	1
22		G2543-309-000	Y REMOVING BASE, LEFT	Yイト ウハ -ス ヒタ リ	1
23		G2550-309-000	OIL CATCHER PLATE	アブ ラウケイタ	1
24		G6013-880-000	LINK SHAFT HOLDER	リンクシャフト ウケ	4
25		G6014-880-000	LINK THRUST HOLDER	リンクスラストウケ	4
26		G6515-880-000	SET GAUGE SHAFT	セツトゲージ シャフト	2
27		CS-1501011-TH	THRUST COLLAR	スラストウケ	1
28		SB-1300004-00	BEARING	コロガ リジ クウケ	1
29		SB-1300003-00	BEARING	コロガ リジ クウケ	3
30		SB-1150006-00	BALL BEARING	コロガ リジ クウケ	3
31		SM-6032502-TP	SCREW M3X0.5 L=25	ボツカクアナボルト	8
32		SM-6033802-TP	SCREW M3 L=30	ボツカクアナボルト	4
33		SM-6051002-TP	SCREW M5X0.8 L=10	ボツカクアナボルト M5X0.8 L=10	4
34		SM-6051002-TP	SCREW M5X0.8 L=10	ボツカクアナボルト M5X0.8 L=10	2
35		SM-6051602-TP	SCREW M5X0.8 L=16	ボツカクアナボルト M5X0.8 L=16	2
36		SM-6051602-TP	SCREW M5X0.8 L=16	ボツカクアナボルト M5X0.8 L=16	5
37		SM-6051602-TP	SCREW M5X0.8 L=16	ボツカクアナボルト M5X0.8 L=16	5
38		SM-6051802-TP	SCREW M5 L=18	ボツカクアナボルト	8
39		SM-6051802-TP	SCREW M5 L=18	ボツカクアナボルト	2
40		SM-8050612-TP	SCREW M5X6	トメネジ M5X0.8 L=6	6
41		SS-8660530-TP	SCREW 1/4-40 L= 4.5	トメネジ 1/4-40 L=4.5	2
42		WP-0320500-SD	M3 WASHER	ヒラシ カ ネ M3	8
43		WP-0320500-SD	M3 WASHER	ヒラシ カ ネ M3	4
44		WP-0531000-SD	WASHER M5	ヒラシ カ ネ コガ タマル M5	8
45		WP-0531000-SD	WASHER M5	ヒラシ カ ネ コガ タマル M5	2
46		WP-0531000-SD	WASHER M5	ヒラシ カ ネ コガ タマル M5	2
47		WP-0531000-SD	WASHER M5	ヒラシ カ ネ コガ タマル M5	4
48		WP-0531000-SD	WASHER M5	ヒラシ カ ネ コガ タマル M5	5
49		WP-0531000-SD	WASHER M5	ヒラシ カ ネ コガ タマル M5	5
50		WP-0531000-SD	WASHER M5	ヒラシ カ ネ コガ タマル M5	2
51		WZ-1670300-KP	WAVE WASHER	ナミカ タシ カ ネ	2
52		G2565-309-000	DRIVING SPROCKET SHIM T=0.1	クト ウスプ ロケットシム T=0.1	1
53		G2566-309-000	DRIVING SPROCKET SHIM T=0.2	クト ウスプ ロケットシム T=0.2	2

15.X-Y COMPONENTS(3)

X-Y関係 (3)

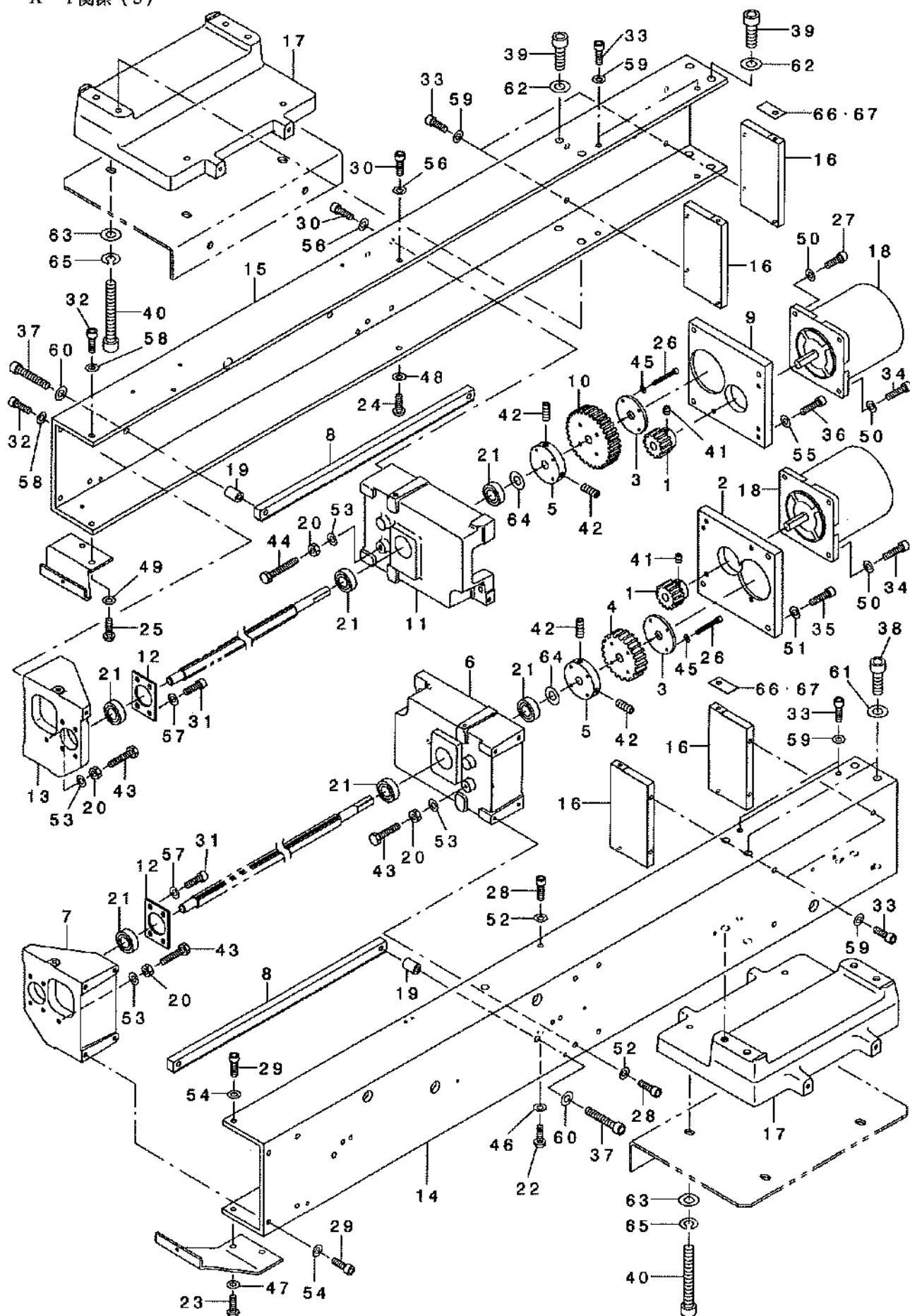

REF. NO.	NOTE	PART NO.	DESCRIPTION	品名	Qty
1		G2501-309-000	MOTOR DRIVING GEAR	モータクタ' ウハク' ルマ	2
2		G2502-309-000	Y MOTOR BRACKET	Yモータ' ラケット	1
3		G2503-309-000	GEAR PRESSER PLATE, A	ギ' ユクト' ウハク' ルマオサエイタA	2
4		G2504-309-000	Y MOTOR THRUST GEAR	Yモータ' ユクト' ウハク' ルマ	1
5		G2505-309-000	THRUST COLLAR, A	ギ' ユクト' ウハク' ルマカラ-A	2
6		G2508-309-000	Y MOTOR BASE	Yモータ' イ	1
7		G2509-309-000	Y SHAFT BRACKET	Yギ' ク' ラケット	1
8		G2526-309-000	Y SHAFT LAC	Yギ' クラック	2
9		G2529-309-000	X MOTOR BRACKET	Xモータ' ラケット	1
10		G2530-309-000	X MOTOR THRUST GEAR	Xモータ' ユクト' ウハク' ルマ	1
11		G2531-309-000	X MOTOR BASE	Xモータ' イ	1
12		G2532-309-000	BEARING PRESSER, B	ハ' アリソク' オサエB	2
13		G2533-309-000	X SHAFT BRACKET	Xギ' ク' ラケット	1
14		G2551-309-000	X-Y BASE ARM, RIGHT	X-Yハ' -スウデ' ミキ'	1
15		G2552-309-000	X-Y BASE ARM, LEFT	X-Yハ' -スウデ' ヒタ' リ	1
16		G2553-309-000	BASE ARM PRESSER PLATE	ハ' -スウデ' オサエイタ	4
17		G2554-309-000	BASE ARM BASE	ハ' -スウデ' タ' イ	2
18		B2529-215-000	X STEPPING MOTOR	Xオクリ ステッピ' ソク' モータ	2
19		GAC-01002A00	COLLAR	ソレノイト' トリツクダ' イ' カ' ネ	4
20		NM-6050001-SD	NUT M5X0.8	ロツカクナツト M5X0.8 1ツユ	4
21		SB-1100015-00	BEARING	コロカ' リン' クウケ	6
22		SM-3051652-TN	SCREW M5 L=16	マメネジ' M5 L=16	1
23		SM-3051652-TN	SCREW M5 L=16	マメネジ' M5 L=16	1
24		SM-3051652-TN	SCREW M5 L=16	マメネジ' M5 L=16	1
25		SM-3051652-TN	SCREW M5 L=16	マメネジ' M5 L=16	1
26		SM-6032502-TP	SCREW M3X0.5 L=25	ロツカクナツト' ルト	8
27		SM-6051602-TP	SCREW M5X0.8 L=16	ロツカクナツト' ルト M5X0.8 L=16	1
28		SM-6051602-TP	SCREW M5X0.8 L=16	ロツカクナツト' ルト M5X0.8 L=16	5
29		SM-6051602-TP	SCREW M5X0.8 L=16	ロツカクナツト' ルト M5X0.8 L=16	5
30		SM-6051602-TP	SCREW M5X0.8 L=16	ロツカクナツト' ルト M5X0.8 L=16	5
31		SM-6051602-TP	SCREW M5X0.8 L=16	ロツカクナツト' ルト M5X0.8 L=16	8
32		SM-6051602-TP	SCREW M5X0.8 L=16	ロツカクナツト' ルト M5X0.8 L=16	5
33		SM-6051602-TP	SCREW M5X0.8 L=16	ロツカクナツト' ルト M5X0.8 L=16	16
34		SM-6052002-TP	SCREW M5 L=20	ロツカクナツト' ルト M5X0.8 L=20	7
35		SM-6052502-TP	SCREW M5X0.8 L=25	ロツカクナツト' ルト	4
36		SM-6052502-TP	SCREW M5X0.8 L=25	ロツカクナツト' ルト	4
37		SM-6063502-TP	SCREW M6 L=35	ロツカクナツト' ルト	4
38		SM-6082502-TP	SCREW M8 L=25	ロツカクナツト' ルト	4
39		SM-6082502-TP	SCREW M8 L=25	ロツカクナツト' ルト	4
40		SM-6086002-TP	SCREW	ロツカクナツト' ルト	8
41		SM-8050612-TP	SCREW M5X6	トメネジ' M5X0.8 L=6	4
42		SM-8061612-TP	SCREW M6X16	トメネジ' M6 L=16	4
43		SM-9052553-CP	SCREW	ロツカクナツト' ルト	3
44		SM-9053503-CP	SCREW M5 L=35	ロツカクナツト' ルト M5 L=35	1
45		WP-0320500-SD	M3 WASHER	ヒラシ' カ' ネ M3	8
46		WP-0531000-SC	WASHER 5.3X10X1	ヒラシ' カ' ネ 5.3X10X1	1
47		WP-0531000-SC	WASHER 5.3X10X1	ヒラシ' カ' ネ 5.3X10X1	1
48		WP-0531000-SC	WASHER 5.3X10X1	ヒラシ' カ' ネ 5.3X10X1	1
49		WP-0531000-SC	WASHER 5.3X10X1	ヒラシ' カ' ネ 5.3X10X1	1
50		WP-0531000-SD	WASHER M5	ヒラシ' カ' ネ コカ' タマル M5	8
51		WP-0531000-SD	WASHER M5	ヒラシ' カ' ネ コカ' タマル M5	4
52		WP-0531000-SD	WASHER M5	ヒラシ' カ' ネ コカ' タマル M5	6
53		WP-0531000-SD	WASHER M5	ヒラシ' カ' ネ コカ' タマル M5	4
54		WP-0531000-SD	WASHER M5	ヒラシ' カ' ネ コカ' タマル M5	5
55		WP-0531000-SD	WASHER M5	ヒラシ' カ' ネ コカ' タマル M5	4
56		WP-0531000-SD	WASHER M5	ヒラシ' カ' ネ コカ' タマル M5	5
57		WP-0531000-SD	WASHER M5	ヒラシ' カ' ネ コカ' タマル M5	8
58		WP-0531000-SD	WASHER M5	ヒラシ' カ' ネ コカ' タマル M5	5
59		WP-0531000-SD	WASHER M5	ヒラシ' カ' ネ コカ' タマル M5	16
60		WP-0641601-SD	WASHER M6	ヒラシ' カ' ネ ミカ' キマル M6	4
61		WP-0841600-SD	WASHER M8	ヒラシ' カ' ネ コカ' タマル M8	4
62		WP-0841600-SD	WASHER M8	ヒラシ' カ' ネ コカ' タマル M8	4
63		WP-0841600-SD	WASHER M8	ヒラシ' カ' ネ コカ' タマル M8	8
64		WP-1052000-SD	WASHER M10	ヒラシ' カ' ネ M10	2
65		WS-0820002-KP	SPRING WASHER	ハ' ネジ' カ' ネ M8	8
66		G2567-309-000	BASE ARM SPACER T=0.2	ハ' -スウデ' スハ' -ツ T=0.2	8
67		G2568-309-000	BASE ARM SPACER T=0.5	ハ' -スウデ' スハ' -ツ T=0.5	8

16. BOBBIN WINDER COMPONENTS

下糸巻き関係

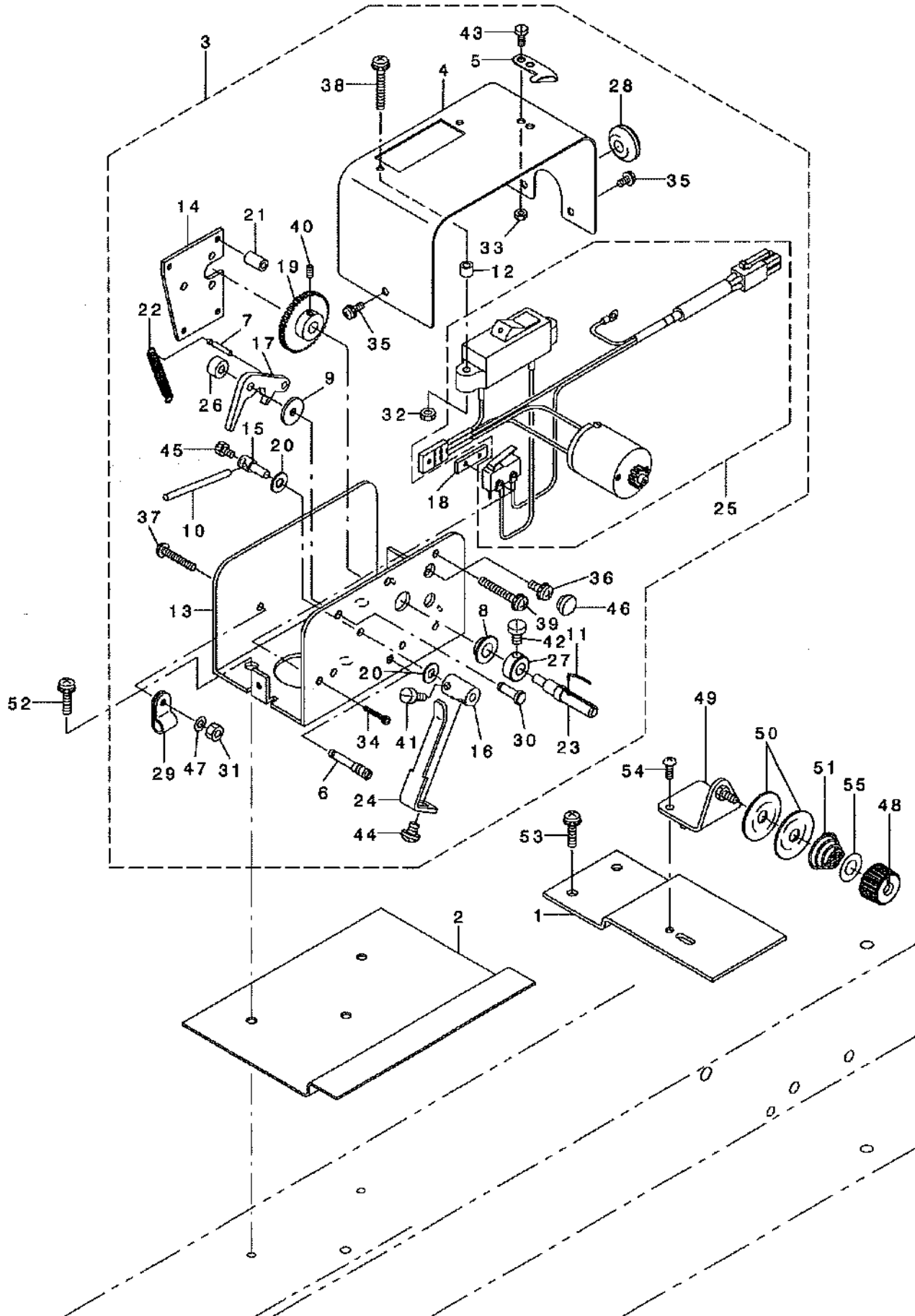

REF. NO.	NOTE	PART NO.	DESCRIPTION	ヒソメイ	Qty.
1		G3210-309-000	BOBBIN DEVICE FITTING PLATE, A	イトマキソウチトリツケイタA	1
2		G3211-309-000	BOBBIN DEVICE FITTING PLATE, B	イトマキソウチトリツケイタB	1
3		G3220-309-0A0	BOBBIN DEVICE ASM.	イトマキソウチ クミ	1
4		G3221-309-000	BOBBIN COVER	イトマキカハ	(1)
5		105-02300	THREAD CUTTER	イトキリホツ イタ	(1)
6		135-22305	STARTING SPRING RACK	キト' -ハ' ネカケ	(1)
7		B1511-180-000	SPRING RACK	ハ' ネカケ	(1)
8		B1524-272-00B	PRESSER BUSH	オサエフ' ヅツユ	(1)
9		B1707-555-000	WASHER	シ' ヨウケ' オクリ カクゴ' マシ' クサ' ガ' ネ	(1)
10		B3127-127-000	THREAD RELEASE AUXILIARY PIN	イトユルメ ホツ' ヨヒ' シ	(1)
11		B3210-771-000	BOBBIN STOP SPRING	ホ' ビ' シ' トメハ' ネ	(1)
12		B4011-210-000	SPACER	キハ' シ' スハ' -サ	(2)
13		G3201-270-000	BOBBIN FITTING BASE	イトマキ トリツケ タ' イ	(1)
14		G3202-270-000	MOTOR FITTING BASE	モータ トリツケ タ' イ	(1)
15		G3204-270-000	BOBBIN PRESSER DRIVING SHAFT	ホ' ビ' シ' オサエ クト' ウ' シ' ク	(1)
16		G3205-270-000	BOBBIN PRESSER SHAFT	ホ' ビ' シ' オサエ シ' ク	(1)
17		G3206-270-000	BOBBIN DRIVING CUM	イトマキ クト' ウ' カム	(1)
18		G3208-270-000	LIMIT SWITCH FITTING PLATE	リミット スイッチ トリツケハ' シ	(1)
19		G3210-270-000	BIG GEAR	タ' イ ハク' ルマ	(1)
20		G3212-270-000	WASHER	ワッシャ	(2)
21		G3213-270-000	SPACER	スハ' -サ	(4)
22		G3215-270-000	PRESSER ARM SPRING	オサエ ウデ' ハ' ネ	(1)
23		G8033-870-000	BOBBIN SHAFT	イトマキシ' ク	(1)
24		G8034-870-000	BOBBIN PRESSER	ホ' ビ' シ' オサエ	(1)
25		G8035-870-0A0	MOTOR ASM.	モータ クミ	(1)
26		CS-040051A-SD	THRUST HOLDER D=4 W=5	スラストウケ D=4 W=5	(2)
27		CS-0640611-SP	THRUST HOLDER	スラストウケ	(1)
28		HX-0001200-00	RUBBER BUSHING B	ゴ' ム' ヅツユ	(1)
29		HX-0012300-0B	CABLE CLIP	ケーブ' ルクリツフ'	(1)
30		MAI-12005000	CLOTH PRESSER PIN	ヌノオサエ ビ' シ	(1)
31		NM-6030001-SC	NUT M3	ロツカクナツト M3X0.5 1ツユ	(1)
32		NM-6030001-SC	NUT M3	ロツカクナツト M3X0.5 1ツユ	(2)
33		NS-6090310-SP	NUT 9/64-40	ロツカクナツト 9/64-40	(2)
34		SL-4021291-SC	SCREW M2 X 12	ナハ' コネツ' ヒス M2 L=12	(2)
35		SL-4030681-SC	SCREW M3 L=6	サ' カ' ネツキ ナハ' コネツ' M3 L=6	(3)
36		SL-4030681-SC	SCREW M3 L=6	サ' カ' ネツキ ナハ' コネツ' M3 L=6	(2)
37		SL-4031691-SC	SCREW M3 L=16	サ' カ' ネツキ ナハ' コネツ' M3 L=16	(1)
38		SL-4032081-SC	SCREW M3 L=20	サ' カ' ネツキ ナハ' コネツ' M3 L=20	(2)
39		SL-4032081-SC	SCREW M3 L=20	サ' カ' ネツキ ナハ' コネツ' M3 L=20	(4)
40		SM-8030402-TP	SCREW M3X0.5 L=4	トメネツ'	(2)
41		SS-6090510-SP	SCREW 9/64-40 L=5	ヒラネツ' 9/64-40 L=5	(1)
42		SS-6090510-SP	SCREW 9/64-40 L=5	ヒラネツ' 9/64-40 L=5	(1)
43		SS-6090620-SP	SCREW 9/64-40 L=6	ヒラネツ' 9/64-40 L=6	(2)
44		SS-7110510-SP	SCREW 11/64-40 L=5	マフルヒラネツ' 11/64-40 L= 5	(1)
45		SS-9080410-SP	SCREW 1/8-44 L=4.3	ロツカクホ' ルト 1/8-44 L=4.3	(1)
46		TA-0750404-R0	PLUG D=7.5 L=3.5	トメシ' D=7.5 L=3.5	(2)
47		WP-0320501-SC	WASHER M3	ヒラサ' カ' ネ 3.2X7X0.5	(1)
48		110-72204	TENSION NUT	イトチヨウツ ナツト	1
49		110-78250	THREAD TENSION BRACKET ASM.	イトマキイトチヨウツホ' ウタ' イ' クツゴ' ウ	1
50		B3126-012-000	THREAD TENSION DISK	イトチヨ-ツサラ	2
51		B3129-012-B00	THREAD TENSION SPRING	イトチヨ-ツ ハ' ネ B	1
52		SL-4041291-SC	SCREW M4 L=12	ナハ' コネツ' ヒス M4 L=12	3
53		SL-4041291-SC	SCREW M4 L=12	ナハ' コネツ' ヒス M4 L=12	2
54		SM-0040801-SC	SCREW	トラスネツ' M4 L=8	1
55		WP-0651001-SB	WASHER	ヒラサ' カ' ネ ミカ' キマル M6	1

17.SENSOR COMPONENTS

センサ関係

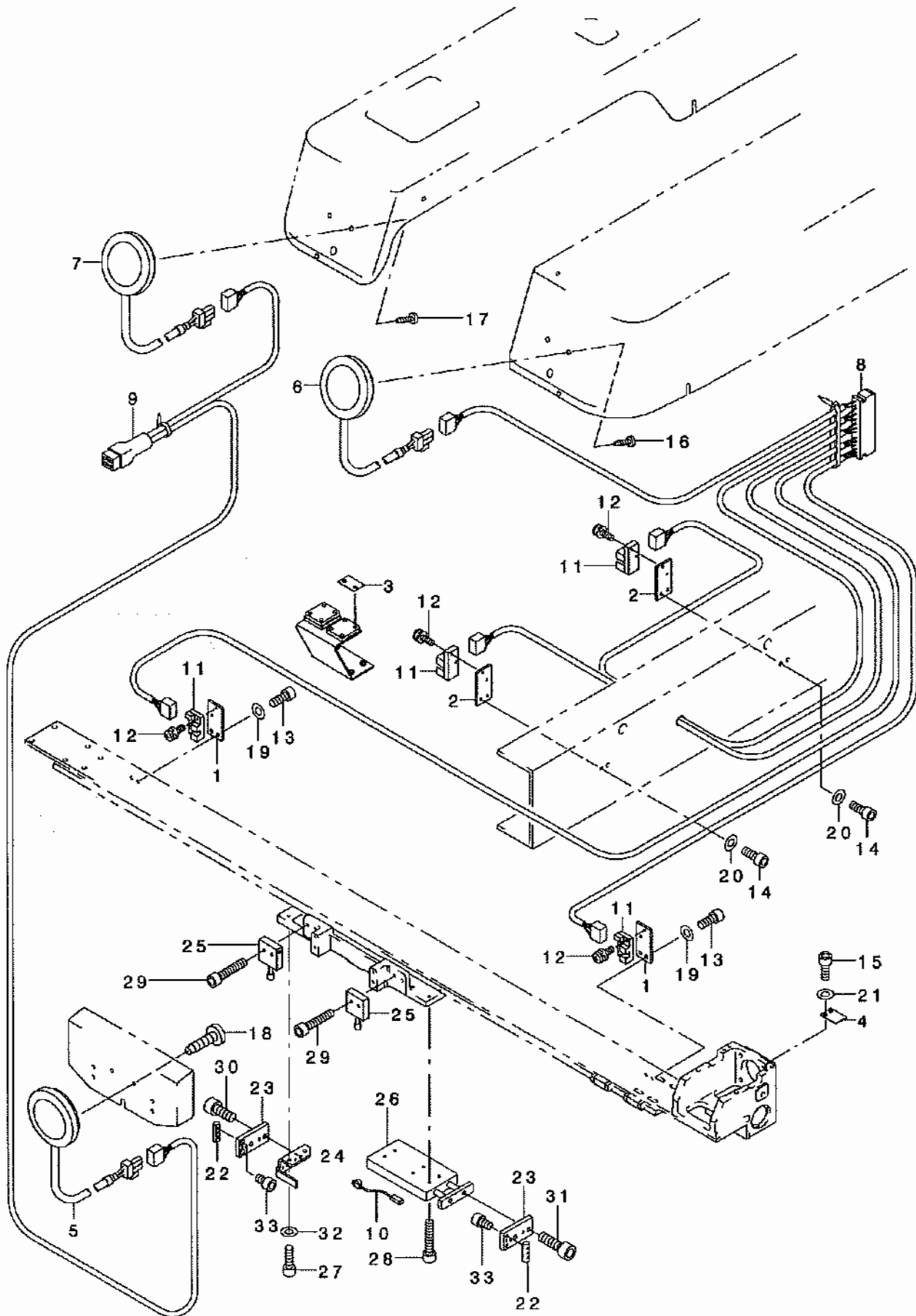

REF. NO	NOTE	PART NO.	DESCRIPTION	品名	Qty
1		G4001-309-000	X SENSOR FITTING BASE	Xセンサーリツケダ イ	2
2		G4002-309-000	Y SENSOR FITTING BASE	Yセンサーリツケダ イ	2
3		G4003-309-000	X SENSOR SLIT	Xセンサースリット	1
4		G4004-309-000	Y SENSOR SLIT	Yセンサースリット	1
5		G4005-309-0A0	CHUCK SWITCH ASM.	チャックスイッチ クミ	1
6		G4006-309-0A0	ONCE STOP SWITCH ASM.	イチジ ディススイッチ クミ	1
7		G4007-309-0A0	START SWITCH ASM.	スタートスイッチ クミ	1
8		G4008-309-0A0	SENSOR CORD ASM.	センサーコード クミ	1
9		G4009-309-0A0	NEAR SWITCH CABLE ASM.	デモトスイッチケーブル クミ	1
10		G4010-309-0A0	CHUCK AUTO SWITCH ASM.	チャックオートスイッチ クミ	1
11		HD-0005700-0A	PHOTO SENSOR	フォトセンサ	4
12		SL-4031081-SC	SCREW M3 X 10	ナハ ネジ セス M3 L=10	4
13		SM-6041002-TP	SCREW M4 L=10	ロツカクアナボ ルト M4X0.7 L=10	4
14		SM-6041002-TP	SCREW M4 L=10	ロツカクアナボ ルト M4X0.7 L=10	4
15		SM-6041002-TP	SCREW M4 L=10	ロツカクアナボ ルト M4X0.7 L=10	2
16		ST-5041051-SN	SCREW	タツビ ソネジ	2
17		ST-5041051-SN	SCREW	タツビ ソネジ	2
18		ST-5041051-SN	SCREW	タツビ ソネジ	2
19		WP-0450801-SD	WASHER 4.5X10X0.8	ヒラサ ガ ネ 4.5X10X0.8	4
20		WP-0450801-SD	WASHER 4.5X10X0.8	ヒラサ ガ ネ 4.5X10X0.8	4
21		WP-0450801-SD	WASHER 4.5X10X0.8	ヒラサ ガ ネ 4.5X10X0.8	2
22		G2601-309-000	PRESSER METAL	オチエカナク	2
23		G2602-309-0A0	PRESSER METAL BASE COMBINATION	オチエカナク ダ イ ケツコ ウ	2
24		G2603-309-0A0	CASSETTE GUARD	カセットガード	1
25		PA-1601013-A0	PRESSER CYLINDER	オチエシリンダ	2
26		PA-1602512-A0	CHUCK CYLINDER	チャックシリンダ	1
27		SM-6041202-TP	SCREW M4X0.7 L=12	ロツカクアナボ ルト	2
28		SM-6042002-TP	SCREW M4X0.7 L=20	ロツカクアナボ ルト	4
29		SM-6042002-TP	SCREW M4X0.7 L=20	ロツカクアナボ ルト	4
30		SM-6051202-TN	SCREW M5X0.8 L=12	ロツカクアナボ ルト M5X0.8 L=12	2
31		SM-6051602-TN	BOLT	ロツカクアナボ ルト	2
32		WP-0450801-SD	WASHER 4.5X10X0.8	ヒラサ ガ ネ 4.5X10X0.8	2
33		SM-6040602-TP	SCREW M4 L=6	ロツカクアナボ ルト M4X0.7 L=6	4

18. PNEUMATIC COMPONENTS

エア関係

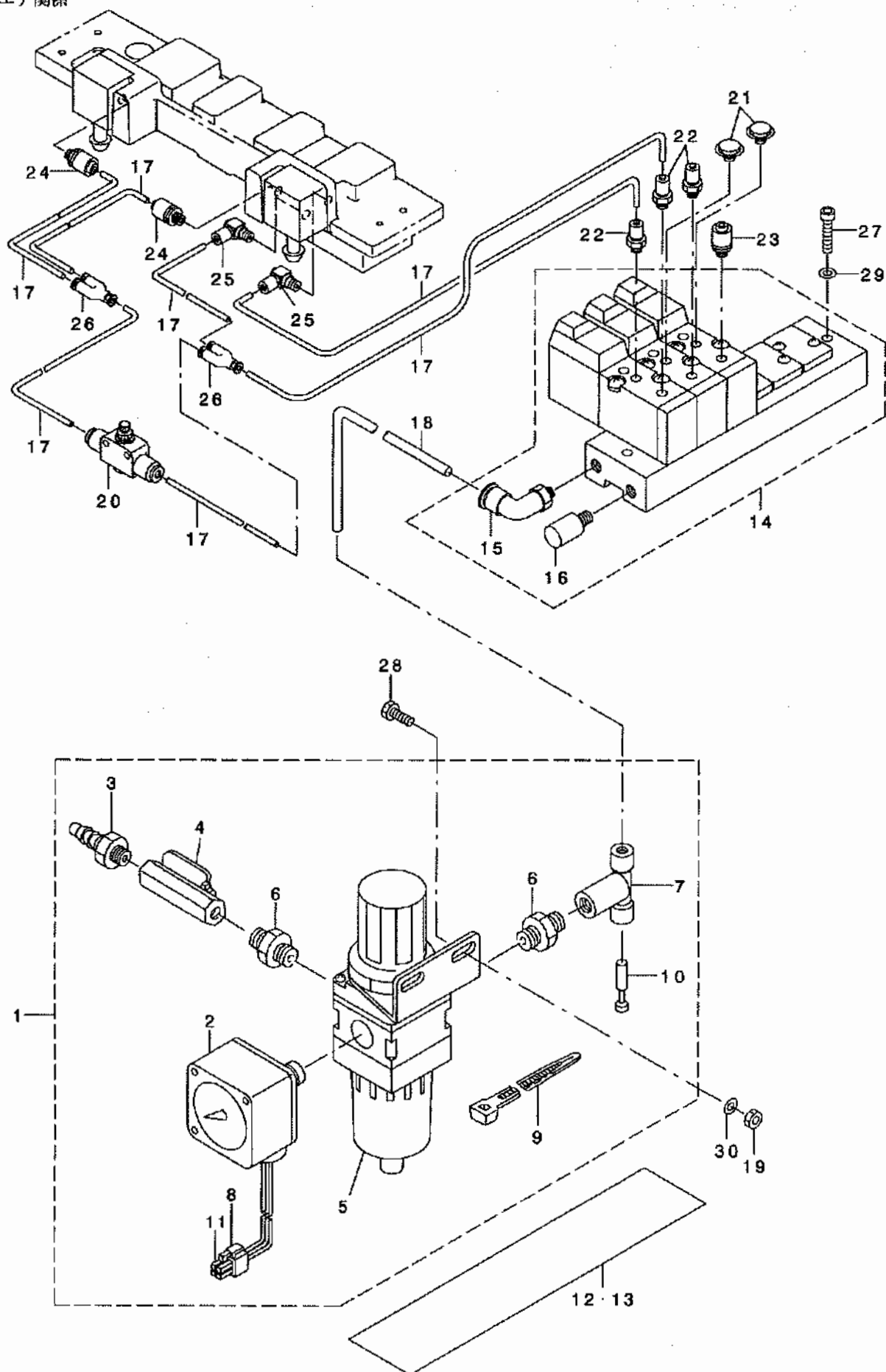

REF. NO.	NOTE	PART NO.	DESCRIPTION	品名	Qty
1		B4715-215-0A0	FILTER REGULATOR ASM.	フィルタレキ* ユレ-タ クミ	1
2		G8124-270-000	AIR PRESSUE SWITCH	アツリヨク スイッチ	(1)
3		PJ-3090052-03	QUICK JOINT PLUG	ワソタツチン* ヨイント. プ* ラク*	(1)
4		G5430-116-000	AIR COCK	エアコック	(1)
5		PF-0552040-B0	FILTER REGULATOR	フィルタレキ* ユレ-タ	(1)
6		PJ-0305200-01	RING JOINT (NIPPLE)	カンツキ* テ (ニツフ* ル)	(1)
7		PJ-3050652-02	TEE	リヨウク* ティー	(1)
8		HK-0346100-40	HOUSING	ハウシ* ング*	(1)
9		EA-9500B01-00	CABLE BAND	ソクセンハ* ント*	(5)
10		PX-9500090-00	PLUG	プ* ラク*	(1)
11		HK-0346400-00	PIN SHAP TERMINAL	ピン タ-ミナル	(3)
12		180-35006	CABLE MARK NO.1	ワイヤ-マ-ク(1)	2
13		180-35105	WIRE MARK (2)	ワイヤ-マ-ク(2)	2
14		G4301-309-000	SOLENOID VALVE ASM.	デ* ソウ* バ* ソ (クミ)	1
15		PJ-3040651-01	ELBOW UNION 6XPT1/8	エルボ* ユニオン 6XPT1/8	(1)
16		PX-0551040-00	SILENCER (PT1/8)	サイレンサ	(1)
17		BT-0400251-EB	URETHANE HOSE, BLACK	ウレタンホ-ス クロ	30
18		BT-0600401-EB	TUBE	チューブ*	5
19		NM-6050001-SD	NUT M5X0.8	ロツカクナツト M5X0.8 1ヶ	2
20		PC-0124010-00	SPEED CONTROLLER	スピ- ート* コントロ-ラ	1
21		PJ-0205000-02	PLUG	プ* ラク*	2
22		PJ-0320525-03	HOSE NIPPLE	ホ-スニツフ* ル	3
23		PJ-0320540-01	HOSE NIPPLE	ホ-スニツフ* ル	1
24		PJ-0320525-03	HOSE NIPPLE	ホ-スニツフ* ル	2
25		PJ-0460525-03	HOSE ELBOW	ホ-ス エルボ*	2
26		PJ-3080400-02	QUICK COUPLING	ワソタツチン* テ	2
27		SM-6042002-TP	SCREW M4X0.7 L=20	ロツカクアナボ* ルト	2
28		SM-6051002-TP	SCREW M5X0.8 L=10	ロツカクアナボ* ルト M5X0.8 L=10	2
29		WP-0450801-SD	WASHER 4.5X10X0.8	ヒラサ* カ* ネ 4.5X10X0.8	2
30		WP-0531000-SD	WASHER M5	ヒラサ* カ* ネ コカ* タマ M5	2

19. TABLE COMPONENTS

テーブル関係

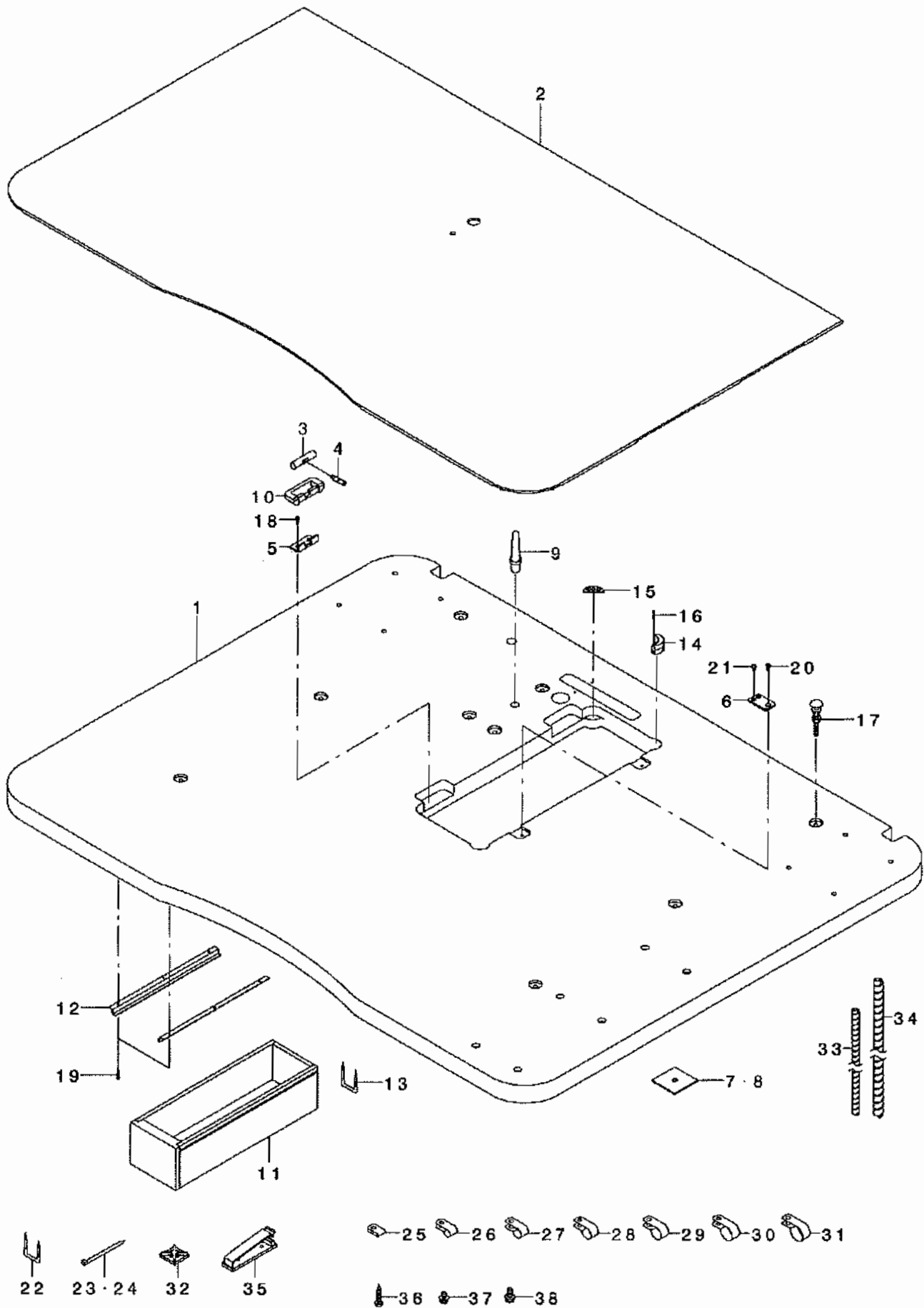

REF. NO	NOTE	PART NO.	DESCRIPTION	品名	Qty
1		G8320-309-000	TABLE	テーブル	1
2		G8321-309-000	THROAT PLATE COVER SHEET	ハリイタネシヨカハシート	1
3		G8323-309-000	HINGE SHAFT	ヒンジシャフト	2
4		G8324-309-000	HINGE FIXING SHAFT	ヒンジコティシフト	2
5		G8325-309-000	HINGE RUBBER FIXING PLATE	ヒンジコムコティイタ	2
6		G8326-309-000	HEAD FIXING PLATE	トウアコティイタ	2
7		G8327-309-000	TABLE SPACER T1	テーブルスパー T1	2
8		G8328-309-000	TABLE SPACER T2	テーブルスパー T2	2
9		110-73103	RUBBER CUSHION	トウアササエボウ	1
10		110-75801	RUBBER SPACER	コムヒンジスパー	2
11		111-55108	DRAWER	ヒキダシ	1
12		111-55207	DRAWER SUPPORT	ヒキダシササエ	2
13		D8204-555-D00	DRAWER STOPPER	ヒキダシストッパ	1
14		110-75900	RUBBER SPACER	トウアササエコムスパー	2
15		D8226-555-E00	FRAME RUBBER CUSHION A	トウアクッションササエ	2
16		B8210-012-000	CUSHION SET NAIL	クギ (20ミリ)	4
17		MTJ-MS00000S	SCREW SET	モータトリツクネスルトクミ	6
18		SK-1351600-SC	WOOD SCREW D=3.5 L=16	サラモクネシ D=3.5 L=16	4
19		SK-3311600-SE	WOOD SCREW D=3.1 L=16	モクネシ D=3.1 L=16	6
20		SM-1051001-SC	SCREW M5 L=10	サラコネシ M5 L=10	2
21		SS-6110610-TP	SCREW 11/64-40 L=6	ヒラネシ 11/64-40 L=6	4
22		MAO-11532000	CORD STAPLE	コードステツプ	10
23		EA-9500B01-00	CABLE BAND	ソクセンハント	11
24		EA-9500B02-00	CABLE BAND 150	ケツツクハント 150	9
25		HX-0015000-00	CABLE CLIP	ケーブスクリップ	4
26		HX-0015000-0C	CABLE CLIP	ケーブスクリップ	1
27		HX-0015000-0D	CABLE CLIP	ケーブスクリップ	4
28		HX-0015000-0E	CABLE CLIP	ケーブスクリップ	2
29		HX-0015000-0F	CABLE CLIP	ケーブスクリップ	3
30		HX-0015000-0G	CABLE CLIP	ケーブスクリップ	1
31		HX-0015000-0H	CABLE CLIP	ケーブスクリップ	1
32		HX-0025600-00	FIXED BASE	コティハース	3
33		GAS-11461000	SPIRAL TUBE	スパイラルチューブ	0.62
34		G5454-161-000	SPIRAL TUBE	スパイラルチューブ	1.55
35		M9640-510-00A	CABLE CLIP	ケーブスクリップ	5
36		SK-3382001-SE	SCREW D=3.8 L=20	マルモクネシ D=3.8 L=20	10
37		SL-4040881-SC	SCREW M4 L=8	サカネツキナハコネシ M4 L=8	9
38		SL-4041281-SC	SCREW M4X0.7 L=12	ナハコネシ ヒス M4 L=12	8

20.STAND COMPONENTS

脚関係

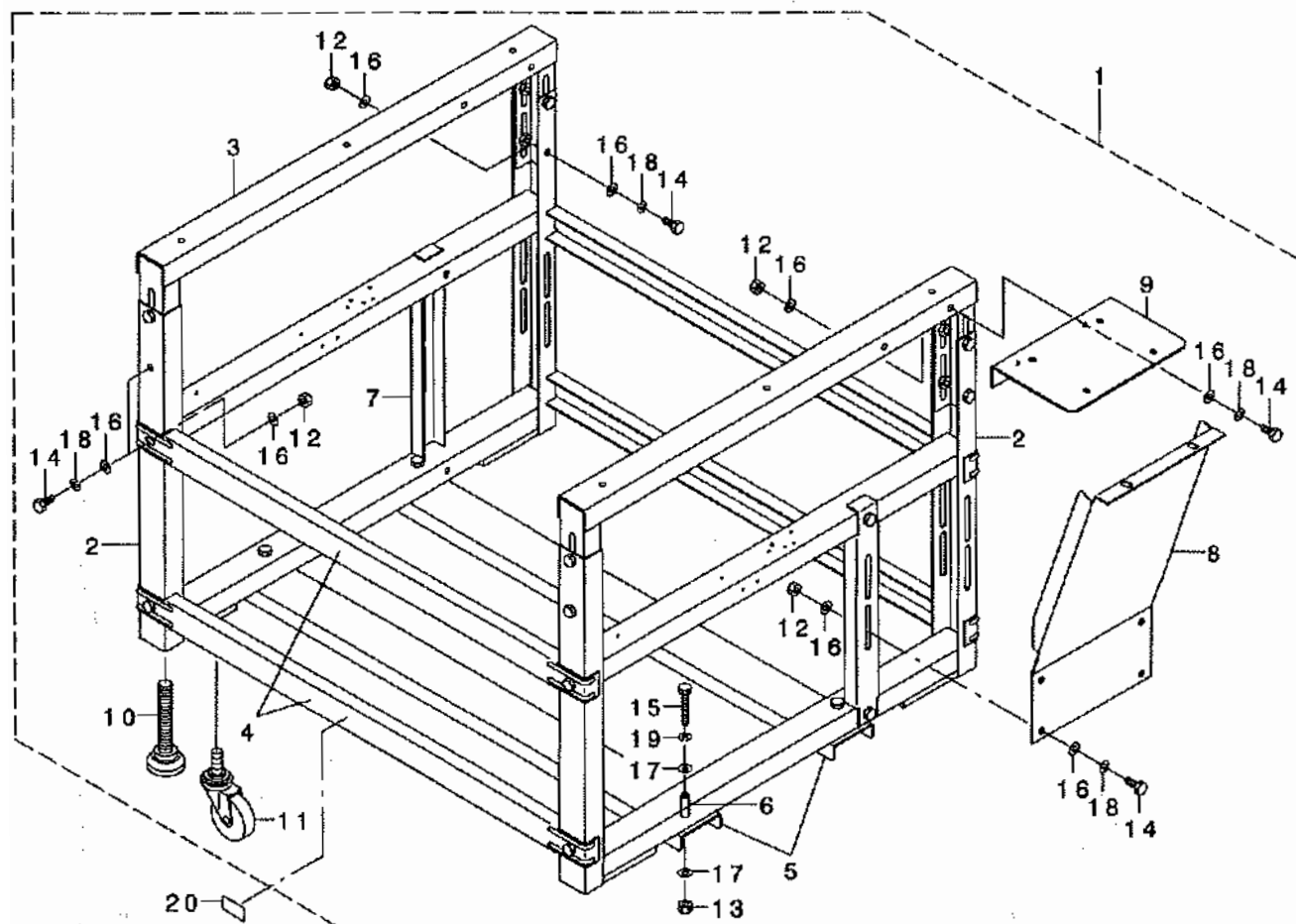

REF. NO.	NOTE	PART NO.	DESCRIPTION	キ ャ ス ター	Qty
1		G8301-309-0A0	STAND ASM.	キヤク クミ	1
2		G8301-309-000	LOWER STAND	シタキヤク	(2)
3		G8303-309-000	UPPER STAND	ウエキヤク	(2)
4		G8304-309-000	SIDE SUPPORT	ヨコシチュウ	(4)
5		G8305-309-000	LOWER SUPPORT	シタシチュウ	(2)
6		G8306-309-000	SLEEVE	スリーフ	(4)
7		G8307-309-000	STAND SUPPORT	タチシチュウ	(2)
8		G8308-309-000	STAND STAY	キヤクステー	(2)
9		G8309-309-000	BASE ARM BASE FITTING PLATE	ベースアームベースフィッティングプレート	(2)
10		G5030-171-000	ADJUSTING BOLT	アジャスタ	(4)
11		G5032-164-000	CASTER	キャスター	(4)
12		NM-6100001-SC	NUT M10X1.5	ロツカクナツト M10 1.5	(36)
13		NM-6100001-SC	NUT M10X1.5	ロツカクナツト M10 1.5	(4)
14		SM-9102503-SB	BOLT	ロツカクボルト M10 L=25	(36)
15		SM-9106503-SC	SCREW M10 L=65	ロツカクボルト M10 L=65	(4)
16		WP-1052001-SC	WASHER 10.5X21X2	ヒラシ' ガ' ネ ミカ' キヤル M10	(72)
17		WP-1052001-SC	WASHER 10.5X21X2	ヒラシ' ガ' ネ ミカ' キヤル M10	(8)
18		WS-1020002-KN	SPRING WASHER M10	ハ' ネシ' ガ' ネ M10	(36)
19		WS-1020002-KN	SPRING WASHER M10	ハ' ネシ' ガ' ネ M10	(4)
20		168-70206	GRAVITY SEAL	カシ' ユウチュウツシール	4

21.SUPPORT TABLE COMPONENTS

補助テーブル関係

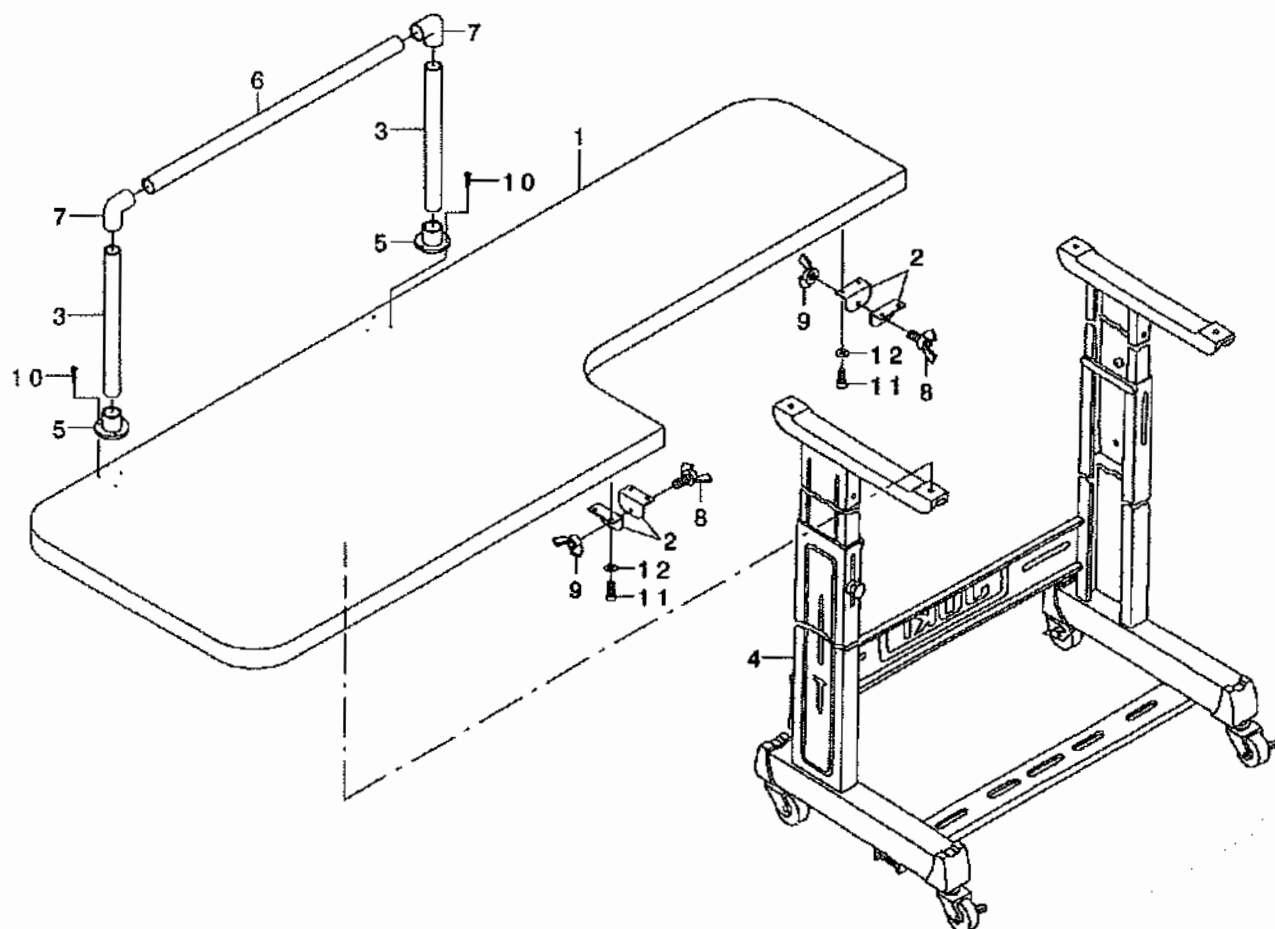

REF. NO	NOTE	PART NO.	DESCRIPTION	ヒソメイ	Qty
1		G8330-309-000	SUPPORT TABLE, LEFT	ネジ ヨテ-フ' ル ヒタ' リ	1
2		G8335-309-000	SUPPORT TABLE CONNECTING PLATE	ネジ ヨテ-フ' ル レンカサイタ	4
3		G8336-309-000	GUARD PIPE B	カ-ト' ハ' イ' B	2
4		D8308-205-KAA	LOW LEG JUNCTION	ハハ' セマテイ-キヤクケサゴ' ウ	1
5		G5247-164-000	GUARD JOINT B	カ-ト' シ' ヨイント B	2
6		G8213-870-00E	GUARD PIPE E	カ-ト' ハ' イ' E	1
7		GSS-29207000	SAFETY BAR JOINT A	アンセ' ソハ' -シ' ヨイントA	2
8		GUP-01008000	SUPER BOLT	チヨウホ' ルト	2
9		NM-9050001-SC	WING NUT M5X0.8	チヨウナツト M5X0.8 1ツ	2
10		SK-1272000-SC	WOOD SCREW D=2.7 L=20	サラモクネジ' D=2.7 L=20	6
11		SM-6051202-TN	SCREW M5X0.8 L=12	ロツカクアナホ' ルト M5X0.8 L=12	8
12		WP-0531000-SC	WASHER 5.3X10X1	ヒラサ' カ' ネ 5.3X10X1	8

22.ACCESSORIES PART COMPONENTS

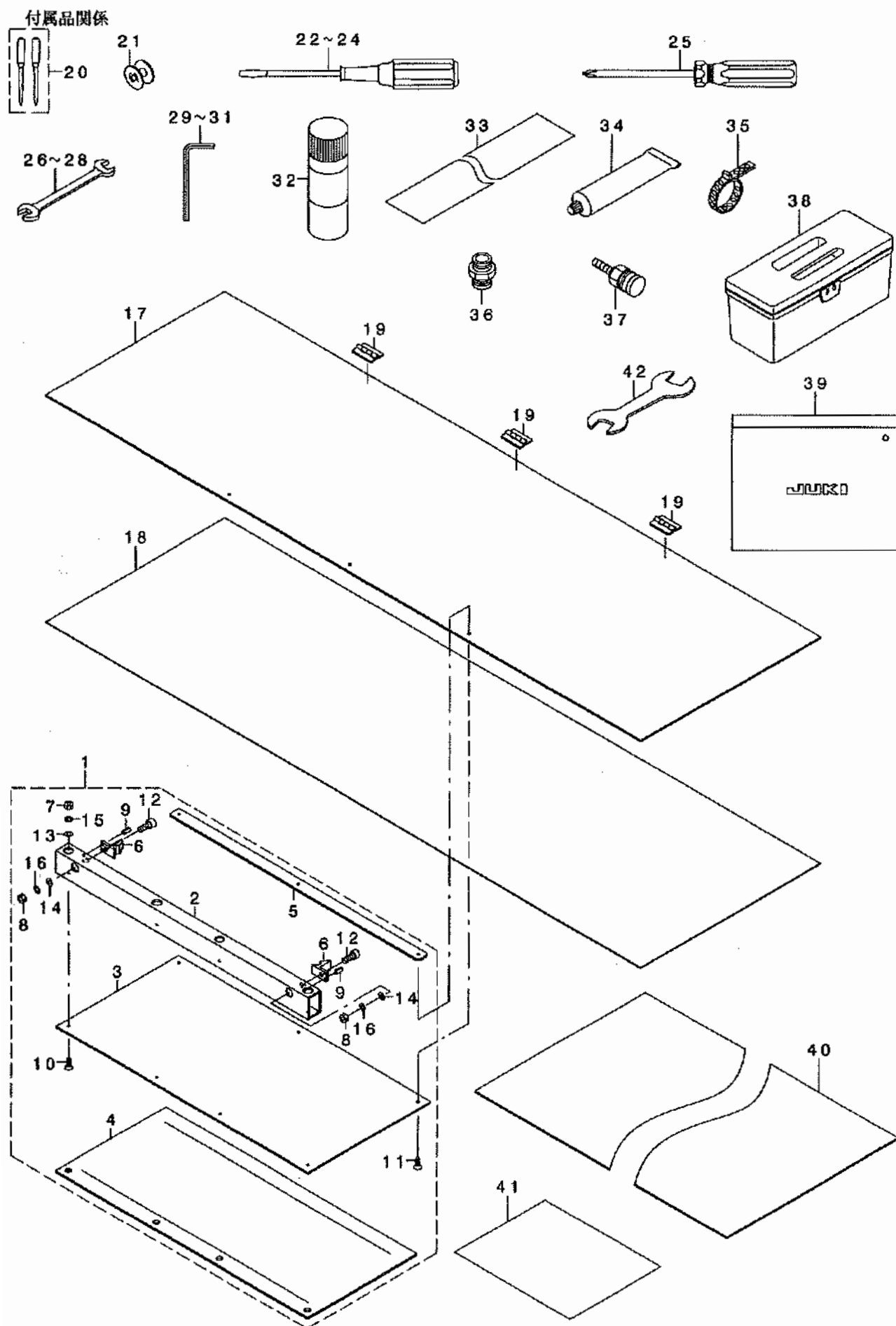

REF. NO.	NOTE	PART NO.	DESCRIPTION	品名	Qty
1		G2570-309-0A0	HOLDER ASM.	ホルダ クミ	2
2		G2570-309-000	HOLDER	ホルダ	(2)
3		G2571-309-000	HOLDER PLATE	ホルダ イタ	(2)
4		G2575-309-000	HOLDER LOWER PLATE	ホルダ シタイタ	(2)
5		G2576-309-000	CASSETTE PRESSER PLATE	カセットプレスエイト	(2)
6		160-97008	STEP	ウケイタ	(4)
7		NM-6030001-SC	NUT M3	ロツカクナツツ M3X0.5 17x	(8)
8		NM-6040001-SC	NUT M4	ロツカクナツツ M4	(4)
9		PS-0300062-KH	SPRING PIN 3X6	スプリング ピン 3X6	(8)
10		SM-1030801-SC	SCREW M3 L=8	チラコネジ M3X0.5 L=8	(8)
11		SM-1030801-SC	SCREW M3 L=8	チラコネジ M3X0.5 L=8	(6)
12		SM-6041202-TN	SCREW M4X0.7 L=12	ロツカクナツツ M4X0.7 L=12	(4)
13		WP-0320500-SC	WASHER M3	ヒラシ カネ コカ タマル M3	(8)
14		WP-0430801-SC	WASHER 4.3X9X0.8	ヒラシ カネ 4.3X9X0.8	(4)
15		WS-0310702-KS	SPRING WASHER	ハネジ カネ 3.1X5.9X0.7	(8)
16		WS-0410002-KN	SPRING WASHER	ハネジ カネ M4	(4)
17		G2572-309-000	CASSETTE UPPER PLATE	カセットウエイト	2
18		G2573-309-000	CASSETTE LOWER PLATE	カセットシタイタ	2
19		G2574-309-000	CASSETTE HINGE	カセットジョウハ	6
20		MC-2005207-52	NEEDLE	ハリ 134SES SERV7 NM75-2	1
21		B9117-552-A00	BOBBIN	ホビ	1
22		B9109-555-000	SCREW DRIVER, LARGE	ドライバ - ダイ	1
23		B9110-012-000	SCREW DRIVER, MIDDLE	ドライバ - (チコウ)	1
24		B9111-012-000	SCREW DRIVER, SMALL	ドライバ - (ショ)	1
25		J1071-000-000	SCREW DRIVER	ジョウツネ マリタ (2ハ)	1
26		B9113-012-000	WRENCH (9X10)	リョウグチ スパナ (ショ)	1
27		B9110-804-000	WRENCH (8X9)	スパナ 8X9	1
28		D9103-555-D00	WRENCH 6X7	リョウグチ スパナ 6X7	1
29		GCT-02906000	HEXAGONAL SPANNER	6カクホ - スパナ	1
30		B9140-372-000	HEXAGONAL WRENCH, SMALL	ロツカクホ - スパナ (ショ)	1
31		B9141-372-000	HEXAGONAL WRENCH, LARGE	ロツカクホ - スパナ (ダイ)	1
32		G5242-164-000	PIPE ADHESIVE CEMENT	パイプ セツヤクシイ	1
33		G2563-309-000	CHAIN DUCT SPONGE	チェンダ クトスポンジ	4
34		135-25506	GREASE TUBE	グリースチューブ	1
35		PB-0000100-00	HOSE BAND	ホースバンド	1
36		PJ-0325260-01	HOSE NIPPLE	ホースニップル	1
37		PJ-3090052-01	PLUG	プラグ	1
38		B8601-WP1-0A0	TOOL BOX ASM.	コーク ハコ クミ	1
39		B9101-552-000	ACCESSORY BOX	フツ クヒンハコ	1
40		G2577-309-000	VINYL SEAT T=2	エンビシート T=2	1
41		160-98709	WATERPROOF SANDPAPER	タイスイ サントハ - ハ - #320	1
42		G2578-309-000	SPANNER 19X21	スパナ 19X21	1

23.OPTIONAL PART COMPONENTS

オプション関係

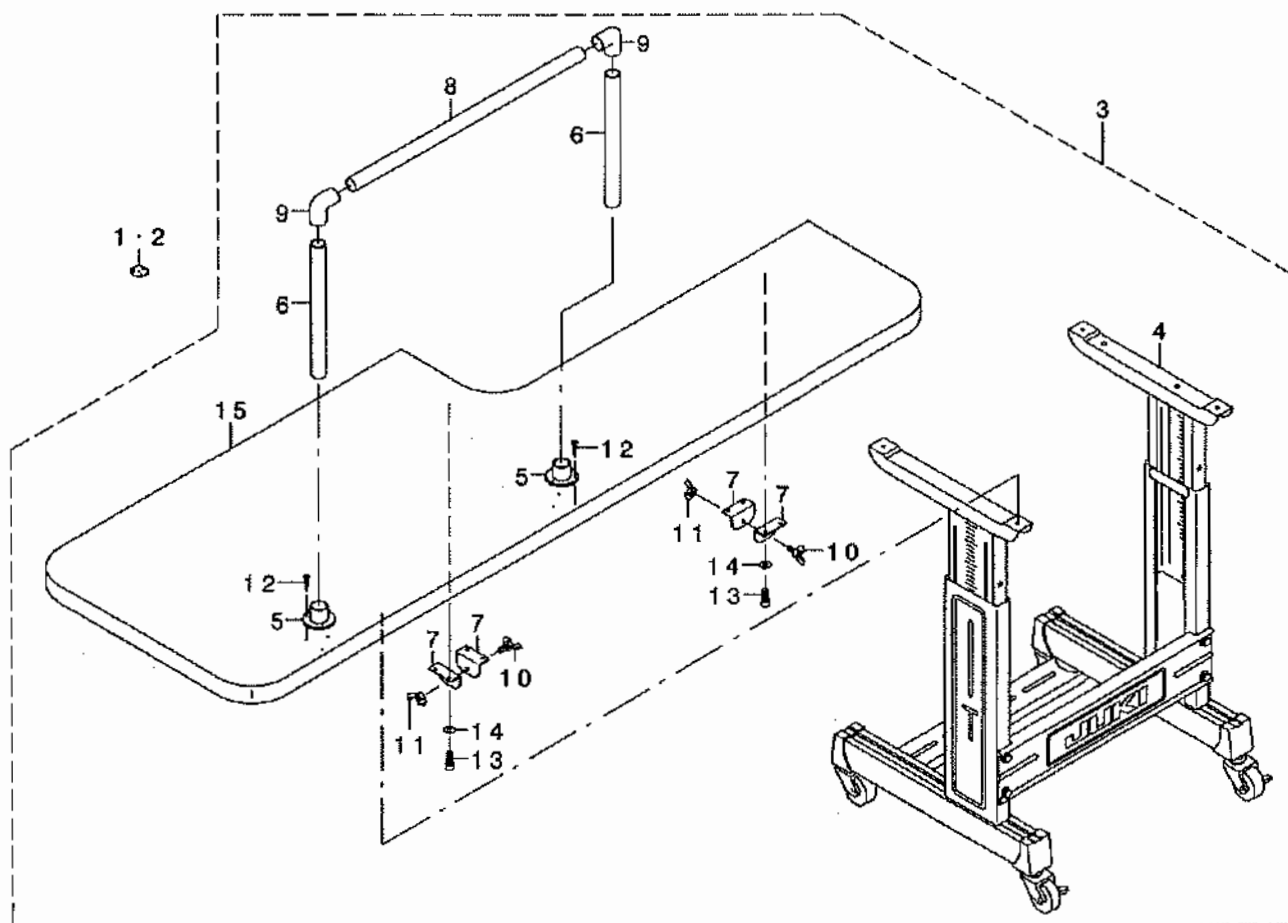

REF. NO	NOTE	PART NO.	DESCRIPTION	ヒョウメイ	Qty
1		111-95500	NEEDLE HOLE GUIDE (D=1.2)	ハリアナガイ イト (マル1.2)	1
2		111-95609	NEEDLE HOLE GUIDE (D=2)	ハリアナガイ イト (マル2)	1
3		G8340-309-0A0	SUPPORT TABLE RIGHT ASM.	ホシ ヨテ-フ ルミキ クミ	1
4		D8308-205-KAA	LOW LEG JUNCTION	ハハ セマタイ-キヤクケツゴウ	(1)
5		G5247-164-000	GUARD JOINT B	ガ-ト シ ヨイント B	(2)
6		G8213-870-00E	GUARD PIPE E	ガ-ト ハ イア E	(1)
7		G8335-309-000	SUPPORT TABLE CONNECTING PLATE	ホシ ヨテ-フ ルシツケサイタ	(4)
8		G8336-309-000	GUARD PIPE B	ガ-ト ハ イア B	(2)
9		GSS-29207000	SAFETY BAR JOINT A	アソセ-ンハ-シ ヨイントA	(2)
10		GUP-01008000	SUPER BOLT	チヨウホ ルト	(2)
11		NM-9050001-SC	WING NUT M5X0.8	チヨウナツト M5X0.8 1ツ	(2)
12		SK-1272000-SC	WOOD SCREW D=2.7 L=20	サラモクネツ D=2.7 L=20	(6)
13		SM-6051202-TM	SCREW M5X0.8 L=12	ロツカクアナホ ルト M5X0.8 L=12	(8)
14		WP-0531001-SC	WASHER	ヒラサ カ ネ ミカ キマル M5	(8)
15		G8340-309-000	SUPPORT TABLE, RIGHT	ホシ ヨテ-フ ル ミキ	(1)

NUMERICAL INDEX OF PARTS

索引

PART NO 品番	PAGE 頁	REF NO	PART NO 品番	PAGE 頁	REF NO	PART NO 品番	PAGE 頁	REF NO	PART NO 品番	PAGE 頁	REF NO
BT-0400251-EB	34	17	B9141-372-000	40	31	G2515-309-000	26	5	G3215-270-000	30	22
BT-0600401-EB	34	18				G2516-309-000	26	6	G3220-309-0A0	30	3
B1213-552-0A0-A	4	35	CS-040051A-SD	30	26	G2517-309-000	26	7	G3221-309-000	30	4
B1305-012-0A0	4	37	CS-0640611-SP	30	27	G2518-309-000	26	8	G4001-309-000	32	1
B1305-012-0A0	6	14	CS-079073A-SH	6	36	G2519-309-000	26	9	G4002-309-000	32	2
B1306-155-0A0	6	16	CS-079101A-SH	6	29	G2520-309-000	26	10	G4003-309-000	32	3
B1306-155-0B0	6	13	CS-147121A-SH	4	18	G2521-309-000	26	11	G4004-309-000	32	4
B1306-155-0C0	6	12	CS-1501011-TH	26	27	G2522-309-000	26	12	G4005-309-0A0	32	5
B1306-155-0E0	22	14				G2523-309-000	26	13	G4006-309-0A0	32	6
B1307-155-0A0	6	19	D2112-555-B00	2	13	G2524-309-000	26	14	G4007-309-0A0	32	7
B1307-155-0B0	6	18	D2405-555-D0H	10	10	G2525-309-000	26	15	G4008-309-0A0	32	8
B1308-155-0A0	6	21	D2425-246-D00	24	12	G2526-309-000	28	8	G4009-309-0A0	32	9
B1402-552-000-A	6	2	D8204-555-D00	36	13	G2528-309-000	26	16	G4010-309-0A0	32	10
B1405-012-000	6	1	D8226-555-E00	36	15	G2529-309-000	28	9	G4150-309-0A0	22	8
B1408-552-000	4	8	D8308-205-KAA	38	4	G2530-309-000	28	10	G4301-309-000	34	14
B1411-552-0A0	6	4	D8308-205-KAA	41	4	G2531-309-000	28	11	G5030-171-000	37	10
B1414-555-000	6	6	D9103-555-D00	40	28	G2532-309-000	28	12	G5032-164-000	37	11
B1418-227-T00	6	10				G2533-309-000	28	13	G5242-164-000	40	32
B1501-127-000	8	34	EA-9500B01-00	34	9	G2534-309-000	26	17	G5247-164-000	38	5
B1502-541-000	8	36	EA-9500B01-00	36	23	G2535-309-000	26	18	G5247-164-000	41	5
B1505-227-000-A	8	32	EA-9500B02-00	36	24	G2536-309-000	26	19	G5430-116-000	34	4
B1510-227-000	8	31				G2537-309-000	26	20	G5454-161-000	36	34
B1511-180-000	30	7	GAC-01002A00	28	19	G2538-309-000	24	1	G6005-880-000	24	11
B1521-555-000	8	2	GAK-300010B0	16	9	G2539-309-000	24	2	G6013-880-000	26	24
B1524-272-00B	30	8	GAK-30005000	16	10	G2540-309-000	24	3	G6014-880-000	26	25
B1652-704-000	22	16	GAK-53001000	16	11	G2541-309-000	24	4	G6515-880-000	26	26
B1707-555-000	30	9	GAK-53002000	16	12	G2542-309-000	26	21	G8033-870-000	30	23
B1808-552-0A0	6	38	GAK-61002000	16	13	G2543-309-000	26	22	G8034-870-000	30	24
B1810-552-000	6	39	GAS-11461000	36	33	G2544-309-000	24	5	G8035-870-0A0	30	25
B1903-552-000	4	9	GCT-02906000	40	29	G2545-309-000	24	6	G8124-270-000	34	2
B1905-541-B00	4	6	GSS-29207000	38	7	G2546-309-000	24	7	G8213-870-00E	38	6
B1909-505-000	4	24	GSS-29207000	41	9	G2547-309-000	24	8	G8213-870-00E	41	6
B2529-215-000	28	18	GUP-01008000	38	8	G2548-309-000	24	9	G8220-870-000	20	20
B2616-372-000	14	10	GUP-01008000	41	10	G2549-309-000	24	10	G8301-309-0A0	37	1
B2703-210-000	22	4	G1110-309-000	2	53	G2550-309-000	26	23	G8301-309-000	37	2
B3111-126-000	2	34	G1112-309-000	20	1	G2551-309-000	28	14	G8303-309-000	37	3
B3114-771-000	22	31	G1113-309-000	20	2	G2552-309-000	28	15	G8304-309-000	37	4
B3115-552-000	2	32	G1114-309-000	20	3	G2553-309-000	28	16	G8305-309-000	37	5
B3118-552-E00	2	37	G1115-309-000	20	4	G2554-309-000	28	17	G8306-309-000	37	6
B3120-125-000	2	28	G1116-309-000	20	5	G2555-309-000	24	32	G8307-309-000	37	7
B3120-125-000	22	25	G1117-309-000	20	6	G2557-309-000	24	33	G8308-309-000	37	8
B3121-352-000	22	28	G1118-309-000	20	7	G2558-309-0A0	24	34	G8309-309-000	37	9
B3126-012-000	2	31	G1120-309-000	20	8	G2561-309-0A0	24	35	G8320-309-000	36	1
B3126-012-000	22	26	G1121-309-000	17	1	G2562-309-000	24	36	G8321-309-000	36	2
B3126-012-000	30	50	G1122-309-000	17	12	G2563-309-000	24	37	G8323-309-000	36	3
B3127-127-000	30	10	G1123-309-000	20	11	G2563-309-000	40	33	G8324-309-000	36	4
B3128-012-000	2	33	G1124-309-000	20	12	G2564-309-000	24	38	G8325-309-000	36	5
B3129-012-A00	2	29	G1125-309-000	20	13	G2565-309-000	26	52	G8326-309-000	36	6
B3129-012-B00	30	51	G1130-309-000	20	14	G2566-309-000	26	53	G8327-309-000	36	7
B3132-552-000	2	30	G1131-309-000	20	15	G2567-309-000	28	66	G8328-309-000	36	8
B3132-552-000	22	27	G1132-309-000	20	16	G2568-309-000	28	67	G8330-309-000	38	1
B3210-771-000	30	11	G1133-309-000	20	17	G2570-309-0A0	40	1	G8335-309-000	38	2
B3214-047-000	2	21	G1134-309-000	20	18	G2570-309-000	40	2	G8335-309-000	41	7
B3305-704-000-A	18	11	G1135-309-000	20	19	G2571-309-000	40	3	G8336-309-000	38	3
B3311-012-000	18	4	G1212-309-000	22	9	G2572-309-000	40	17	G8336-309-000	41	8
B3311-704-000	18	8	G1213-309-000	22	10	G2573-309-000	40	18	G8340-309-0A0	41	3
B3317-704-000	18	16	G1214-309-0A0	22	11	G2574-309-000	40	19	G8340-309-000	41	16
B3320-704-L00-A	18	3	G1601-309-0A0	16	2	G2575-309-000	40	4			
B3514-412-000	14	9	G1601-309-0B0	16	1	G2576-309-000	40	5	HA-0005900-00	12	17
B3529-226-000	14	5	G1601-309-000	16	3	G2577-309-000	40	40	HD-0005700-0A	32	11
B3536-122-000	14	7	G1814-880-00A	6	40	G2578-309-000	40	42	HK-0346100-40	34	8
B4011-210-000	30	12	G2301-309-0A0	22	21	G2601-309-000	32	22	HK-0346101-40	10	11
B4715-215-0A0	34	1	G2301-309-000	22	22	G2602-309-0A0	32	23	HK-0346400-0B	10	46
B8210-210-000	36	16	G2302-309-000	22	23	G2603-309-0A0	32	24	HK-0346400-0B	12	23
B8210-210-00B	20	22	G2313-870-000	22	5	G2701-309-000	22	1	HK-0346400-00	34	11
B8211-210-00B	20	21	G2501-309-000	28	1	G3201-270-000	30	13	HW-2003900-00	12	18
B8601-WPI-0A0	40	38	G2502-309-000	28	2	G3202-270-000	30	14	HW-5000700-00	12	19
B9101-552-000	40	39	G2503-309-000	28	3	G3204-270-000	30	15	HX-0001200-00	30	28
B9109-555-000	40	22	G2504-309-000	28	4	G3205-270-000	30	16	HX-0004300-00	4	23
B9110-012-000	40	23	G2505-309-000	28	5	G3206-270-000	30	17	HX-0012300-0B	30	29
B9110-804-000	40	27	G2508-309-000	28	6	G3208-270-000	30	18	HX-0015000-0C	36	26
B9111-012-000	40	24	G2509-309-000	28	7	G3210-270-000	30	19	HX-0015000-0D	36	27
B9113-012-000	40	26	G2510-309-000	26	1	G3210-309-000	30	1	HX-0015000-0E	36	28
B9117-552-A00	6	41	G2511-309-000	26	2	G3211-309-000	30	2	HX-0015000-0F	36	29
B9117-552-A00	40	21	G2512-309-000	26	3	G3212-270-000	30	20	HX-0015000-0G	36	30
B9140-372-000	40	30	G2513-309-000	26	4	G3213-270-000	30	21	HX-0015000-0H	36	31

NUMERICAL INDEX OF PARTS

索引

PART NO 品番	PAGE 頁	REF NO	PART NO 品番	PAGE 頁	REF NO	PART NO 品番	PAGE 頁	REF NO	PART NO 品番	PAGE 頁	REF NO
HX-0015000-00	36	25	RE-0500000-KO	12	27	SM-6041002-TP	32	13	SS-4150915-SP	10	47
HX-0025600-00	36	32	RE-0600000-KO	10	27	SM-6041002-TP	32	14	SS-4150915-SP	14	8
			RE-0600000-KO	10	34	SM-6041002-TP	32	15	SS-4151215-SP	10	63
J1071-000-000	40	25	RE-1000000-KO	16	18	SM-6041202-TN	40	12	SS-6060210-SP	2	59
			RO-0291801-00	4	36	SM-6041202-TP	24	17	SS-6080410-SP	2	3
MAI-12005000	30	30	RO-0371801-00	8	3	SM-6041202-TP	32	27	SS-6090510-SP	10	16
MAO-11532000	18	18	RO-0442401-00	4	13	SM-6041602-TP	24	18	SS-6090510-SP	30	41
MAO-11532000	36	22	RO-0982401-00	16	6	SM-6041602-TP	24	19	SS-6090510-SP	30	42
MC-2005207-50	6	11	RO-1952401-00	14	2	SM-6041602-TP	24	20	SS-6090540-SP	12	25
MC-2005207-52	40	20				SM-6042002-TP	32	28	SS-6090620-SP	30	43
MTJ-MS00000S	36	17	SB-1100016-00	28	21	SM-6042002-TP	32	29	SS-6090670-TP	6	5
M4007-110-0AA	4	30	SB-1150006-00	26	30	SM-6042002-TP	34	27	SS-6110420-TP	6	30
M9640-510-00A	36	35	SB-1300003-00	26	29	SM-6051002-TP	26	33	SS-6110610-TP	2	42
			SB-1300004-00	26	28	SM-6051002-TP	26	34	SS-6110610-TP	36	21
NM-6030001-SC	30	31	SD-0460703-TP	10	2	SM-6051002-TP	34	28	SS-6110710-TP	10	61
NM-6030001-SC	30	32	SD-0600361-SP	10	62	SM-6051202-TM	41	13	SS-6111010-SP	6	33
NM-6030001-SC	40	7	SD-0630275-SP	10	18	SM-6051202-TN	32	30	SS-6111010-TP	14	24
NM-6040000-SN	10	56	SD-0640631-TP	10	48	SM-6051202-TN	38	11	SS-6111210-SP	4	26
NM-6040001-SC	40	8	SD-0641451-SP	10	17	SM-6051202-TR	16	19	SS-6120930-TP	2	60
NM-6040001-SD	24	13	SD-0650321-TP	12	4	SM-6051602-TN	32	31	SS-6120930-TP	22	19
NM-6050001-SD	28	20	SD-0720331-SP	8	12	SM-6051602-TP	26	35	SS-6121030-SP	2	61
NM-6050001-SD	34	19	SE-4301041-SR	14	16	SM-6051602-TP	26	36	SS-6660610-TP	10	20
NM-6050001-SE	18	13	SK-1272000-SC	38	10	SM-6051602-TP	26	37	SS-6700710-SH	16	7
NM-6050001-SE	18	15	SK-1272000-SC	41	12	SM-6051602-TP	28	27	SS-7080510-TP	6	9
NM-6050001-SE	18	19	SK-1351600-SC	36	18	SM-6051602-TP	28	28	SS-7090610-SP	10	42
NM-6050001-SD	24	14	SK-3311600-SE	36	19	SM-6051602-TP	28	29	SS-7091110-SP	8	37
NM-6050001-SE	16	15	SK-3382001-SE	36	36	SM-6051602-TP	28	30	SS-7110410-SP	8	21
NM-6100001-SC	37	12	SK-3412000-SC	17	10	SM-6051602-TP	28	31	SS-7110510-SP	30	44
NM-6100001-SC	37	13	SK-3552500-SC	20	9	SM-6051602-TP	28	32	SS-7110720-SP	8	16
NM-6160511-SE	22	32	SL-4021291-SC	30	34	SM-6051602-TP	28	33	SS-7681650-TP	4	14
NM-9050001-SC	38	9	SL-4030621-SS	12	3	SM-6051802-TP	26	38	SS-7701010-SP	2	62
NM-9050001-SC	41	11	SL-4030641-SE	12	22	SM-6051802-TP	26	39	SS-8090670-SP	2	35
NS-6090310-SN	22	33	SL-4030681-SC	30	35	SM-6052002-TP	28	34	SS-8110410-TP	6	37
NS-6090310-SP	2	57	SL-4030681-SC	30	36	SM-6052502-TP	28	35	SS-8110520-TP	10	22
NS-6090310-SP	12	5	SL-4030851-SF	14	23	SM-6052502-TP	28	36	SS-8150432-TH	6	34
NS-6090310-SP	30	33	SL-4031081-SC	17	13	SM-6061402-TP	24	21	SS-8150710-SP	2	36
NS-6110310-SP	12	12	SL-4031081-SC	32	12	SM-6063502-TP	28	37	SS-8150912-TH	4	21
NS-6150430-SP	10	33	SL-4031691-SC	30	37	SM-6082502-TP	28	38	SS-8151150-SP	4	1
NS-6150430-SR	16	16	SL-4032081-SC	30	38	SM-6082502-TP	28	39	SS-8151550-SP	4	28
NS-6620310-SP	8	26	SL-4032081-SC	30	39	SM-6086002-TP	28	40	SS-8660530-TP	22	15
NS-6660410-SH	10	58	SL-4040691-SC	20	33	SM-8030402-TP	30	40	SS-8660530-TP	26	41
NS-6660430-SP	10	59	SL-4040881-SC	36	37	SM-8041012-TP	24	22	SS-8660610-TP	4	12
			SL-4041281-SC	36	38	SM-8050612-TP	26	40	SS-8660610-TP	4	19
PA-0600504-A0	22	29	SL-4041291-SC	30	52	SM-8050612-TP	28	41	SS-8660810-TP	4	38
PA-1601013-A0	32	25	SL-4041291-SC	30	53	SM-8061612-TP	28	42	SS-8660810-TP	6	15
PA-1602512-A0	32	26	SL-4051001-MZ	4	34	SM-8063012-TR	16	20	SS-8660810-TP	6	17
PA-2002510-A0	16	14	SM-0030601-SC	24	47	SM-9043153-SC	24	23	SS-8660810-TP	6	20
PB-0000100-00	40	35	SM-0040801-SC	20	23	SM-9052553-CP	28	43	SS-8660810-TP	6	22
PC-0124010-00	34	20	SM-0040801-SC	20	25	SM-9053503-CP	28	44	SS-8660810-TP	8	35
PF-0552040-B0	34	5	SM-0040801-SC	20	26	SM-9061853-SR	16	21	SS-8681650-TP	4	11
PJ-0205000-02	34	21	SM-0040801-SC	20	27	SM-9102503-SB	37	14	SS-9080410-SP	30	45
PJ-0305200-01	34	6	SM-0040801-SC	30	54	SM-9106503-SC	37	15	SS-9151540-SR	16	22
PJ-0320525-03	34	22	SM-0051201-SC	20	28	SS-1060210-TP	2	58	ST-5041051-SN	32	16
PJ-0320525-03	34	24	SM-0051201-SC	20	29	SS-1090750-SP	20	31	ST-5041051-SN	32	17
PJ-0320540-01	34	23	SM-1030801-SC	40	10	SS-1090750-SP	24	39	ST-5041051-SN	32	18
PJ-0325260-01	40	36	SM-1030801-SC	40	11	SS-1090750-SP	24	46			
PJ-0460525-03	22	34	SM-1051001-SC	36	20	SS-2060210-SP	10	8	TA-0290301-MO	4	39
PJ-0460525-03	34	25	SM-3051652-TN	20	24	SS-2110915-SP	2	40	TA-0750404-RO	30	46
PJ-3040651-01	34	15	SM-3051652-TN	24	15	SS-2110920-TP	2	39	TA-0850604-RO	2	5
PJ-3050652-02	34	7	SM-3051652-TN	28	22	SS-4080620-TP	10	9	TA-0950806-RO	2	7
PJ-3080400-02	34	26	SM-3051652-TN	28	23	SS-4110715-SP	10	12	TA-1250406-RO	2	43
PJ-3090052-01	40	37	SM-3051652-TN	28	24	SS-4110715-SP	10	28	TA-1250705-RO	2	6
PJ-3090052-03	34	3	SM-3051652-TN	28	25	SS-4120615-SP	2	15	TA-1550902-RO	2	64
PS-0300062-KH	40	9	SM-4041001-SC	24	41	SS-4120615-SP	2	24	TA-1550902-RO	2	65
PS-0300182-KF	22	17	SM-4051405-SE	18	6	SS-4120615-SP	2	25	TA-1550902-RO	2	66
PX-0551040-00	34	16	SM-4051405-SE	18	12	SS-4120615-SP	8	19	TA-1701002-RO	2	67
PX-9500090-00	34	10	SM-5030655-SP	22	6	SS-4120615-SP	14	4	TA-2000502-RO	2	16
			SM-6031202-TP	24	16	SS-4120915-SP	2	8	TA-2101002-RO	2	17
RE-0250000-KO	12	8	SM-6032502-TP	26	31	SS-4120915-SP	2	12	TA-2351004-RO	2	63
RE-0400000-KO	10	39	SM-6032502-TP	28	26	SS-4120915-SP	2	44			
RE-0400000-KO	16	17	SM-6033802-TP	26	32	SS-4120915-SP	6	24	WP-0320500-SC	40	13
RE-0500000-KO	8	6	SM-6040602-TP	32	33	SS-4120915-SP	6	28	WP-0320500-SD	26	42
RE-0500000-KO	8	8	SM-6041002-TP	20	30	SS-4120915-SP	12	29	WP-0320500-SD	26	43
RE-0500000-KO	8	22	SM-6041002-TP	24	40	SS-4121415-SP	17	8	WP-0320500-SD	28	45
RE-0500000-KO	10	36	SM-6041002-TP	24	42	SS-4121615-SP	22	18	WP-0320501-SC	30	47
RE-0500000-KO	10	51	SM-6041002-TP	24	48	SS-4150915-SP	8	17	WP-0320501-SD	22	7

NUMERICAL INDEX OF PARTS

索引

PART NO 品番	PAGE 頁	REF NO	PART NO 品番	PAGE 頁	REF NO	PART NO 品番	PAGE 頁	REF NO	PART NO 品番	PAGE 頁	REF NO
WP-0430801-SC	40	14	110-02003	4	33	110-42207	10	50	111-95302	2	38
WP-0450000-SD	10	55	110-02110	4	15	110-42264	10	23	111-95401	2	51
WP-0450801-SD	4	27	110-02169	4	10	110-42306	10	26	111-95500	41	1
WP-0450801-SD	20	32	110-02201	4	20	110-42405	10	31	111-95609	41	2
WP-0450801-SD	24	24	110-02300	4	22	110-42504	10	14	111-96052	4	25
WP-0450801-SD	24	25	110-02508	4	17	110-42553	10	13	111-96151	4	31
WP-0450801-SD	24	26	110-02805	4	16	110-42652	10	15	111-96359	4	32
WP-0450801-SD	24	27	110-02904	4	3	110-42702	10	25	111-97001	8	39
WP-0450801-SD	24	28	110-04009	6	23	110-42850	10	19	113-05513	2	54
WP-0450801-SD	24	43	110-04207	6	26	110-42959	10	21	113-15108	22	13
WP-0450801-SD	24	44	110-04306	6	25	110-43007	10	60	113-92107	14	26
WP-0450801-SD	24	45	110-05105	6	8	110-43205	10	52	114-03805	2	55
WP-0450801-SD	32	19	110-05204	4	7	110-43304	10	57	114-04209	2	56
WP-0450801-SD	32	20	110-06004	8	33	110-43403	10	54	135-22305	30	6
WP-0450801-SD	32	21	110-06202	8	9	110-43700	10	38	135-25506	40	34
WP-0450801-SD	32	32	110-06350	8	5	110-43908	10	53	160-97008	40	6
WP-0450801-SD	34	29	110-06509	8	7	110-43957	10	49	160-98709	40	41
WP-0460826-SC	17	11	110-06756	8	4	110-44054	10	64	168-70206	37	20
WP-0482086-SD	22	20	110-06905	8	15	110-45002	2	19	180-35006	34	12
WP-0501016-SD	17	9	110-07002	8	14	110-45101	2	22	180-35105	34	13
WP-0531000-SC	28	46	110-07101	8	11	110-45200	2	20	180-77503	2	48
WP-0531000-SC	28	47	110-07200	8	13	110-45408	8	18			
WP-0531000-SC	28	48	110-07309	8	10	110-45606	8	20	225-02504	22	30
WP-0531000-SC	28	49	110-15005	6	31	110-45705	8	38			
WP-0531000-SC	38	12	110-15104	6	35	110-45952	8	27			
WP-0531000-SD	24	29	110-15807	6	27	110-46604	14	1			
WP-0531000-SD	26	44	110-17357	4	2	110-47107	16	5			
WP-0531000-SD	26	45	110-18108	8	28	110-70851	2	1			
WP-0531000-SD	26	46	110-18207	8	23	110-70901	2	10			
WP-0531000-SD	26	47	110-18306	8	25	110-71008	2	49			
WP-0531000-SD	26	48	110-18405	8	24	110-71453	4	29			
WP-0531000-SD	26	49	110-18504	22	3	110-71602	8	29			
WP-0531000-SD	26	50	110-18603	2	41	110-71701	8	30			
WP-0531000-SD	28	50	110-18801	6	7	110-71800	8	1			
WP-0531000-SD	28	51	110-20005	14	14	110-72204	2	27			
WP-0531000-SD	28	52	110-20054	14	12	110-72204	22	24			
WP-0531000-SD	28	53	110-20203	14	17	110-72204	30	48			
WP-0531000-SD	28	54	110-20302	14	13	110-72352	2	26			
WP-0531000-SD	28	55	110-20401	14	19	110-72402	2	23			
WP-0531000-SD	28	56	110-20500	14	21	110-72451	2	18			
WP-0531000-SD	28	57	110-20609	14	20	110-72709	12	2			
WP-0531000-SD	28	58	110-20708	14	15	110-73103	36	9			
WP-0531000-SD	28	59	110-20807	14	18	110-75157	12	1			
WP-0531000-SD	34	30	110-20906	14	22	110-75801	36	10			
WP-0531001-SC	41	14	110-21151	14	6	110-75900	36	14			
WP-0553216-SD	16	23	110-21201	14	3	110-76700	17	2			
WP-0561616-SC	20	10	110-21300	14	11	110-76809	17	4			
WP-0621016-SD	16	24	110-21409	14	25	110-76858	17	3			
WP-0621016-SH	10	32	110-23504	17	6	110-76957	17	5			
WP-0641601-SD	24	30	110-24015	16	8	110-78250	30	49			
WP-0641601-SD	28	60	110-24700	16	4	111-02605	2	9			
WP-0651001-SB	30	55	110-25202	17	7	111-10152	12	20			
WP-0820526-SD	24	31	110-30202	2	50	111-10301	12	15			
WP-0841600-SD	28	61	110-30301	2	14	111-10400	12	13			
WP-0841600-SD	28	62	110-30400	2	47	111-10509	12	14			
WP-0841600-SD	28	63	110-38759	6	42	111-10608	12	6			
WP-1052000-SD	28	64	110-38809	6	32	111-10707	12	10			
WP-1052001-SC	37	16	110-38908	6	43	111-10806	12	11			
WP-1052001-SC	37	17	110-39062	4	5	111-10905	12	7			
WP-1612616-SE	18	17	110-39070	4	4	111-11051	12	28			
WS-0310702-KS	40	15	110-40052	10	5	111-11309	12	26			
WS-0410002-KN	40	16	110-40201	10	7	111-11309	22	12			
WS-0510002-KR	16	25	110-40300	10	6	111-11507	12	9			
WS-0820002-KP	28	65	110-40359	10	1	111-11606	12	24			
WS-1020002-KN	37	18	110-40409	10	4	111-11804	12	21			
WS-1020002-KN	37	19	110-40508	10	3	111-12000	12	16			
WT-0630002-KS	2	46	110-40607	10	35	111-41207	6	3			
WZ-1670300-KP	26	51	110-40706	10	37	111-55108	36	11			
			110-40854	10	45	111-55207	36	12			
			110-40953	10	44	111-85006	18	5			
105-02300	30	5	110-41308	10	43	111-85055	18	1			
110-00304	2	2	110-41407	10	40	111-85105	18	14			
110-00619	2	11	110-41506	10	41	111-85204	18	10			
110-00858	2	4	110-41704	10	29	111-85352	18	9			
110-01104	2	45	110-41852	10	30	111-85402	18	7			
110-01500	22	2	110-42058	10	24	111-85501	18	2			
110-01609	2	52									

JUKI

JUKI CORPORATION
INTERNATIONAL SALES DIVISION
8-2-1, KOKURYO-CHO,
CHOFU-SHI, TOKYO 182, JAPAN
PHONE: 03 (3430) 4001~5
FAX: 03 (3430) 4903, 4909, 4914
TELEX: J22967

JUKI 株式会社

〒182 東京都調布市国領町8-2-1
TEL.03-3480-1111(代表)

国内営業本部
TEL.03-3480-1113(ダイヤルイン)

お問い合わせ、ご相談は
To order or for further
information,
please contact:

- *このパーツリストは商品改良のため予告なく変更する事があります。
- *The description covered in this parts list is subject to change for improvement of the commodity without notice.
- *このパーツリストは、1994年11月現在の商品仕様で編集・印刷したものです。
- *This parts list is edited and printed in accordance with the product specifications as of November 1994.