

Large-sized Computer-controlled Cycle Machine**大型電子サイクルマシン****AMS-224C****AMS-224P****PARTS LIST****HOW TO MAKE USE OF THIS PARTS LIST**

1. As to "#01" and "#02" refer to the "Note" given at the bottom of the respective pages.
2. Codes on the "Qty" column
 - ・ Each numeral indicates the number of parts required.
 - ・ "0.1" and "2.5" indicate the length (in meters) of the respective parts.
3. Parentheses mean that the corresponding part is a subpart that constructs an assembly part.
4. Dotted lines on the Figures indicate assembly parts.

パーツリストご利用に際して

1. リストページの#01、#02等の印は、ページ下の"注記"の説明をご参照下さい。
2. 数量欄の数字は、個数を表し、0.1、2.5等の数値は、長さ(単位メートル)を表します。
3. 数量欄の()は、組部品を構成している子部品であることを意味します。
4. イラストページの-----枠は、組構成であることを意味します。

CONTENTS

目 次

1. FRAME & MISCELLANEOUS COVER COMPONENTS (1)	1
頭部・外装関係 (1)	
2. FRAME & MISCELLANEOUS COVER COMPONENTS (2)	3
頭部・外装関係 (2)	
3. FRAME & MISCELLANEOUS COVER COMPONENTS (3)	5
頭部・外装関係 (3)	
4. FRAME & MISCELLANEOUS COVER COMPONENTS (4)	6
頭部・外装関係 (4)	
5. MAIN SHAFT & NEEDLE BAR COMPONENTS	7
上軸・針棒関係	
6. PRESSER MECHANISM COMPONENTS	9
中押さえ関係	
7. SHUTTLE DRIVER SHAFT COMPONENTS(1)	11
下軸関係 (1)	
8. SHUTTLE DRIVER SHAFT COMPONENTS(2)	13
下軸関係 (2)	
9. WIPER MECHANISM COMPONENTS	15
ワイバ関係	
10. TENSION RELEASE & TEREAD TRIMMER MECHANISM COMPONENTS	17
糸ゆるめ・糸切り関係	
11. X-Y COMPONENTS (1)	19
X-Y関係 (1)	
12. X-Y COMPONENTS (2)	21
X-Y関係 (2)	
13. CLOTH FEED MECHANISM COMPONENTS	23
布送り台関係	
14. LUBRICATION COMPONENTS	25
給油関係	
15. SENSOR COMPONENTS	27
センサ関係	
16. PNEUMATIC COMPONENTS	29
エアー関係	
17. TABLE COMPONENTS	31
脚卓関係	
18. THREAD STAND COMPONENTS	33
糸立て装置関係	
19. CONTROL BOX COMPONENTS	35
制御ボックス関係	
20. OPERATION BOX COMPONENTS	36
操作ボックス関係	

21. CIRCUIT BOARD COMPONENTS	37
基板関係	
22. POWER SUPPLY & CORD COMPONENTS	39
電源・コード関係	
23. PEDAL & ELECTRIC EQUIPMENT ACCESSORIES PART COMPONENTS	41
ペダル・電装付属品関係	
24. ACCESSORIES PART COMPONENTS	43
付属品関係	
25. OPTIONAL PART COMPONENTS	45
オプション関係	
26. AMS-224P EXCLUSIVE PART COMPONENTS (1)	47
AMS-224P専用部品関係(1)	
27. AMS-224P EXCLUSIVE PART COMPONENTS (2)	49
AMS-224P専用部品関係(2)	
NUMERICAL INDEX OF PARTS	51
索引	

1. FRAME & MISCELLANEOUS COVER COMPONENTS (1)

頭部・外装関係 (1)

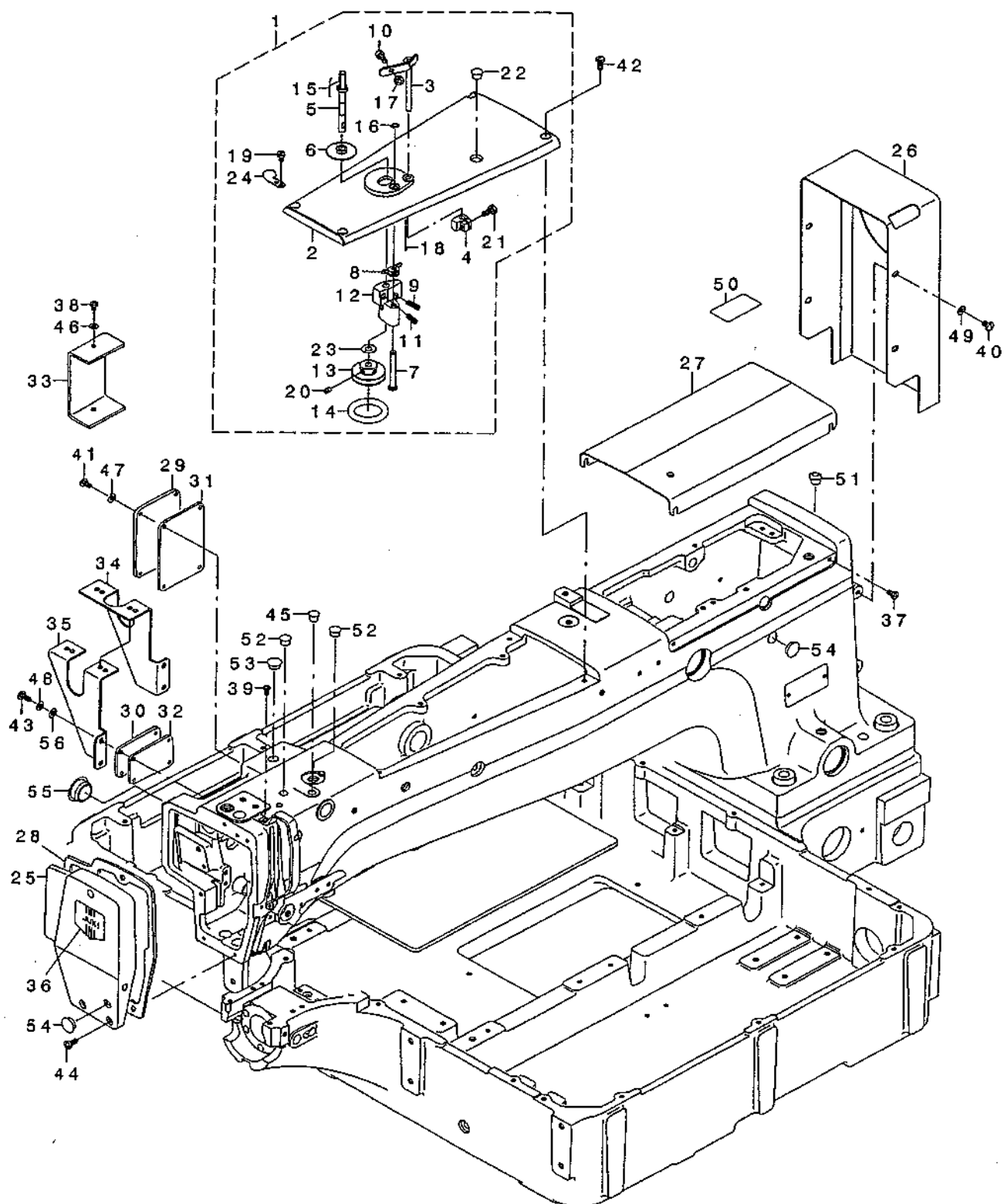

1	B1104-223-CA0	TOP COVER, FRONT ASM.	ウツメンカハ - マエ クミ	1
2	B1104-223-C00	TOP COVER, FRONT	ウツメンカハ - マエ	(1)
3	B3201-210-0A0	STOP LATCH ASM.	ホ' ビ' ン オサエ クツコ' ウ	(1)
4	B3203-210-000	CAM	イトマキカム	(1)
5	B3204-210-000	SPINDLE	イトマキシ' ク	(1)
6	B3205-210-000	CUSHION	ホ' ビ' ンザ'	(1)
7	B3206-210-000	SCREW STUD	イトマキシ' クタ' イトメシ' ク	(1)
8	B3207-210-000	TRIP LATCH	イトマキ チヨウセツタイ	(1)
9	B3208-210-000	SPRING A	イトマキ チヨウセツタイ ハ' ネ A	(1)
10	B3208-280-000	BOBBIN WINDER ADJUSTING SCREW	ホ' ビ' ン オサエ ホ' ス	(1)
11	B3209-210-000	SPRING B	イトマキ チヨウセツタイ ハ' ネ B	(1)
12	B3210-210-000	BOBBIN WINDER BASE	イトマキシ' クタ' イ	(1)
13	B3211-210-000	BOBBIN WINDER WHEEL	イトマキシ' ルマ	(1)
14	B3212-210-000	FRICTION WHEEL	イトマキ マサツク' ルマ	(1)
15	B3212-761-000	LATCH SPRING	ホ' ビ' ン トメハ' ネ	(1)
16	D2430-555-B00	SNAP RING	カムロ-ラ シ' ク クリソク'	(1)
17	NS-6110530-SP	NUT 11/64-40	ロツカクナツト 11/64-40	(1)
18	PS-0150065-KP	SPRING PIN 1.5X6	スプ' リソク' ビ' ン 1.5X6	(1)
19	SS-6090620-SP	SCREW 9/64-40 L=6	ヒラネシ' 9/64-40 L=6	(2)
20	SS-8110520-TP	SCREW 11/64-40 L= 4.5	トメネシ' 11/64-40 L=4.5	(2)
21	SS-9111020-TP	SCREW 11/64-40 L=10	ロツカクホ' ルト 11/64-40 L=10	(1)
22	TA-0850604-R0	RUBBER PLUG	トメセン	(1)
23	WP-0651056-SH	WASHER 6.5X11X1	ヒラサ' カ' ネ 6.5X11X1	(1)
24	105-02300	THREAD CUTTER	イトキリホシ' イタ	(1)
25	B1105-220-00A	FACE PLATE	メンブ' カハ' -	1
26	B1107-223-C00	BELT COVER	ハ' ルトカハ' -	1
27	B1109-223-C00	TOP COVER, REAR	ウツメンカハ' - ウシロ	1
28	B1117-220-000	FACE PLATE GASKET	メンブ' カハ' - ハ' ツキン	1
29	B1122-220-00B	COVER (A)	ナカオサエカハ' - (A)	1
30	B1123-220-00B	COVER (B)	ナカオサエカハ' - (B)	1
31	B1124-220-000	GASKET A	ナカオサエカハ' - ハ' ツキン A	1
32	B1125-220-000	GASKET B	ナカオサエカハ' - ハ' ツキン B	1
33	B1128-210-00B	SWITCH COVER	トウブ' スイッチ トリツケタ' イカハ' -	1
34	B1142-223-C00	FIXING PLATE A	ソウサハ' ココテイイタA	1
35	B1143-223-C00	FIXING PLATE B	ソウサハ' ココテイイタB	1
36	B1178-191-000	FACE PLATE DRESSING TABLE	メンイタ ケシヨ-ハ' ン	1
37	SL-4040891-SC	SCREW M4 L=8	チ' カ' ネツキ ナハ' コネシ' M4 L=8	4
38	SM-4040601-SC	SCREW M4X0.7 L=6	ナハ' コネシ' M4X0.7 L=6	2
39	SS-4090715-SP	SCREW 9/64-40 L=7	ナハ' ネシ' 9/64-40 L=7	2
40	SS-4110715-SP	SCREW 11/64-40 L=7	ナハ' ネシ' 11/64-40 L=7	4
41	SS-4110815-SP	SCREW 11/64-40 L=8	ナハ' ネシ' 11/64-40 L=8	4
42	SS-4111015-SP	SCREW 11/64-40 L=10	ナハ' ネシ' 11/64-40 L=10	4
43	SS-4111015-SP	SCREW 11/64-40 L=10	ナハ' ネシ' 11/64-40 L=10	4
44	SS-4111015-SP	SCREW 11/64-40 L=10	ナハ' ネシ' 11/64-40 L=10	3
45	TA-0750704-R0	RUBBER PLUG	トメセン	1
46	WP-0430801-SC	WASHER 4.3X9X0.8	ヒラサ' カ' ネ 4.3X9X0.8	2
47	WP-0450000-SD	WASHER 4.5X8X0.5	ヒラサ' カ' ネ 4.5X8X0.5	4
48	WT-0430002-KN	WASHER M4	ハツキサ' カ' ネ M4	4
49	WP-0450801-SD	WASHER 4.5X10X0.8	ヒラサ' カ' ネ 4.5X10X0.8	4
50	291-45505	THREADING SHELL	AMS-215C イトミチシ-ル	1
51	B1405-012-000	CAP	キヤツブ'	1
52	TA-0850604-R0	RUBBER PLUG	トメセン	2
53	TA-1050504-R0	RUBBER PLUG	トメセン	1
54	TA-1250406-R0	RUBBER PLUG D=12.5 L=4	トメセン D=12.5 L=4	3
55	TA-2100904-R0	RUBBER PLUG	トメセン	1
56	WP-0450000-SD	WASHER 4.5X8X0.5	ヒラサ' カ' ネ 4.5X8X0.5	4

2. FRAME & MISCELLANEOUS COVER COMPONENTS (2)

頭部・外装関係 (2)

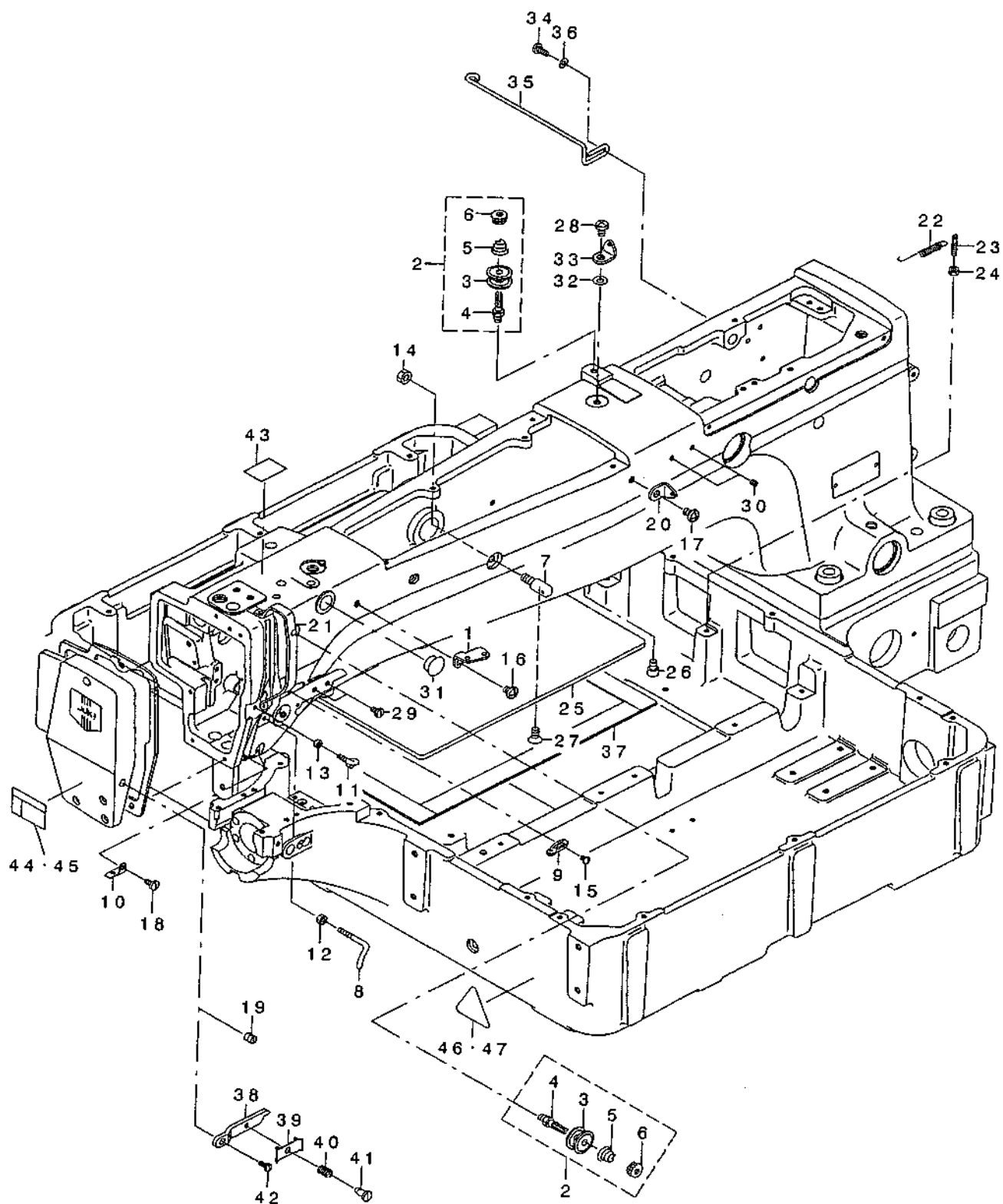

1	B1111-232-000	THREAD GUIDE PLATE	イトアンナイ イタ	1
2	B1115-232-0A0	FIRST THREAD TENSION ASM.	タ'イ1 イトチヨ-シ クミ	2
3	B3126-012-000	THREAD TENSION DISK	イトチヨ-シチラ	(4)
4	B3123-352-000	THREAD TENSION ROD	イトチヨ-シホ' -	(2)
5	B1115-232-000	FIRST THREAD TENSION SPRING	タ'イ1 イトチヨ-シ ハ'ネ	(2)
6	B3125-012-000	THREAD TENSION NUT	イトチヨ-シ ナツト	(2)
7	B1123-280-000	FIRST THREAD GUIDE	タ'イイチ イトアンナイ	1
8	B1125-215-P00	L-SHAPED THREAD GUIDE	Lカ' タイアンナイ	1
9	B1126-552-000	ARM THREAD GUIDE A	ア-ム イトアンナイ A	1
10	B1129-210-000	FRAME THREAD GUIDE (B)	ア-ム イト アンナイB	1
11	B3114-771-000	THREAD GUIDE	イトアンナイ	1
12	NS-6090310-SP	NUT 9/64-40	ロツカクナツト 9/64-40	1
13	NS-6090310-SP	NUT 9/64-40	ロツカクナツト 9/64-40	1
14	NS-6150310-SP	NUT 15/64-28	ロツカクナツト 15/64-28	1
15	SS-3090610-SP	SCREW 9/64-40 L=6	マルネジ' 9/64-40 L=6	1
16	SS-4150915-SP	SCREW 15/64-28 L=9	ナハ' ネジ' 15/64-28 L=9	1
17	SS-4150915-SP	SCREW 15/64-28 L=9	ナハ' ネジ' 15/64-28 L=9	1
18	SS-7110840-SP	SCREW 11/64-40 L=7.8	マルヒラネジ' 11/64-40 L=7.8	1
19	#01 SS-8090410-SP	SCREW 9/64-40 L= 3.5	トメネジ' 9/64-40 L=3.5	1
20	137-86306	THREAD GUIDE NO.1	タ'イ1 イト アンナイ	1
21	138-16608	BALANCE COVER	テンビ' ンカバー	1
22	B2431-215-000	THREAD TRIMMER LINK SPRING	イトクリ リンクハ'ネ	1
23	B1649-161-000	TENSION SPRING ADJUSTING SCREW	ヒツハ' リハ'ネ チヨ-セツネジ'	1
24	NS-6110310-SP	NUT 11/64-40	ロツカクナツト 11/64-40	1
25	B1502-224-C00	PRESSER PLATE	オサエイタ	1
26	SM-6060802-TP	SCREW M6 L=8	ロツカクアナホ' ルト M6 L=8	2
27	B1503-223-C00	SCREW	オサエイタコテイネジ'	4
28	SS-4150915-SP	SCREW 15/64-28 L=9	ナハ' ネジ' 15/64-28 L=9	1
29	SS-7110710-SP	SCREW 11/64-40 L=7	マルヒラネジ' 11/64-40 L=7	2
30	SS-8110560-SP	SCREW 11/64-40 L=4.5	トメネジ' 11/64-40 L=4.5	2
31	TA-1470704-RO	RUBBER PLUG	トメセン	1
32	WP-0621016-SD	WASHER 6.2X13X1	ヒラサ' カ'ネ 6.2X13X1	1
33	137-86306	THREAD GUIDE NO.1	タ'イ1 イト アンナイ	1
34	SS-7111120-TP	SCREW	マルヒラネジ'	2
35	B2568-223-C00	AIR TUBE SUPPORT	エアチューブ' ササエ	1
36	WP-0450801-SD	WASHER 4.5X10X0.8	ヒラサ' カ'ネ 4.5X10X0.8	2
37	B1504-224-C00	PRESSER PLATE SHEET	オサエイタシート	1
38	#02 B1145-210-000	INSTALLING BASE	ハリイトオサエ トリツケタ'イ	1
39	#02 101-29104	THREAD PRESSER PLATE	ハリイトオサエイタ	1
40	#02 B1132-521-000	THREAD PRESSER PLATE SPRING	ハリイト オサエイタ ハ'ネ	1
41	#02 SD-0380551-SL	HINGE SCREW D= 3.80 H= 5.5	タ'ソネジ' D=3.8 H=5.5	1
42	#02 SS-7090910-SP	SCREW 9/64-40 L= 8.5	マルヒラネジ' 9/64-40 L=8.5	1
43	#05 B1143-210-000	LABEL	エビ' チュウイラハ'ル	1
44	#03 CM-3002003-01	SAFETY LABEL, 5(SMALL).	アンセ' ンラハ'ル 5(ショウ)	1
45	#04 CM-3002003-A1	SAFETY LABEL, 6 (SMALL).	アンセ' ンラハ'ル 6(ショウ)	1
46	#03 CM-3002000-B2	LABEL(25).	ハサミコミチュウイター(25)	1
47	#05 CM-3002000-02	CAUTION LABEL(25)	エビ' ケカ' チュウイター(25)	1

NOTE (注記)

#01...S & H TYPE
#02...G TYPE
#03...FOR DOMESTIC USE
#04...FOR EXPORT
#05...FOR JE

S, H仕様
G仕様
国内用
輸出用
JE用

3.FRAME & MISCELLANEOUS COVER COMPONENTS (3)

頭部・外装関係 (3)

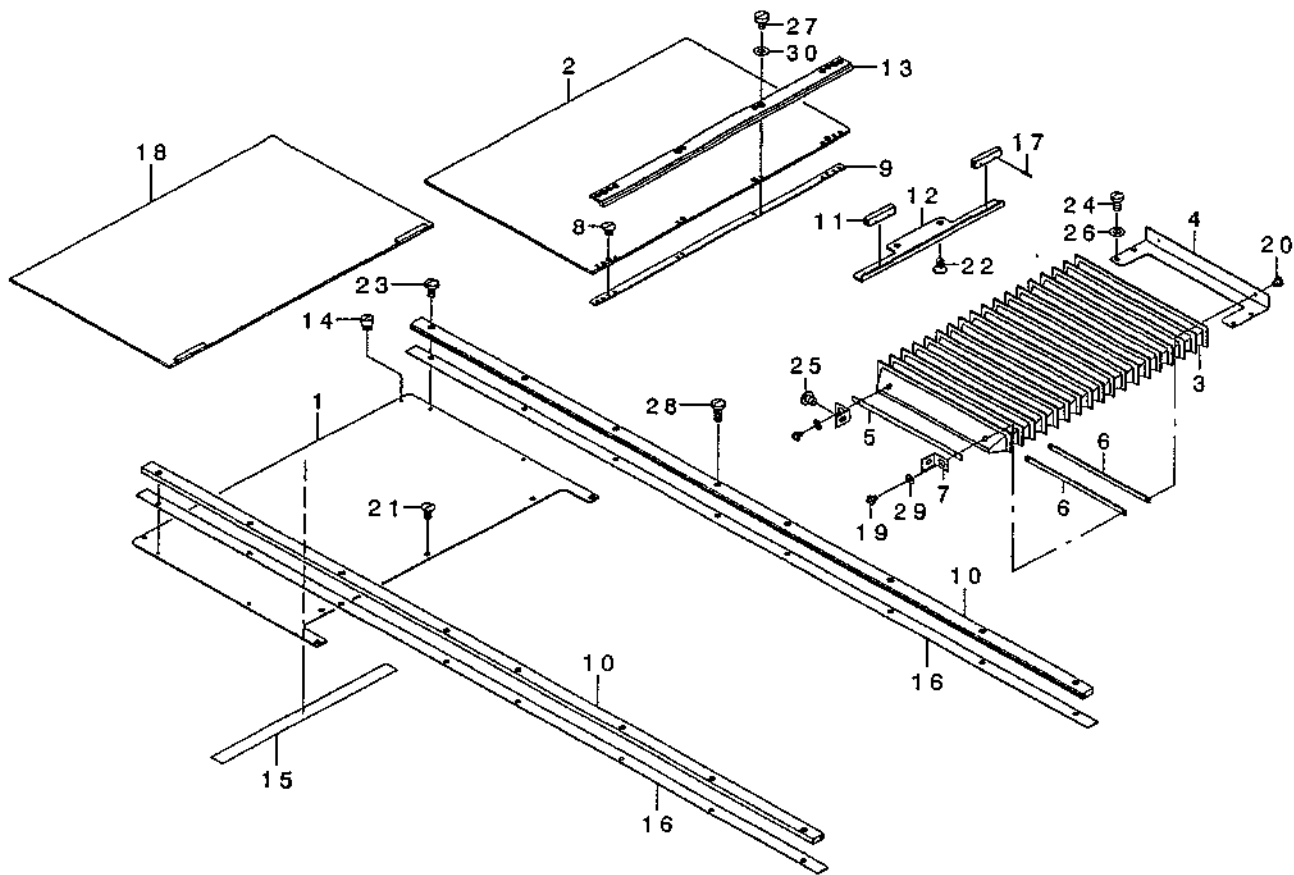

REF. NO	NOTE	PART NO.	DESCRIPTION	品名	Qty
1		B1108-224-C00	FEED BASE COVER	オクリタ イカハ -	2
2		B1188-224-CA0	X MOVEMENT UPPER COVER ASM.	Xイト ウウエカハ -クミ	2
3		B1153-223-C00	MOVEMENT COVER	イト ウカハ -	1
4		B1154-223-C00	MOVEMENT COVER STAY	イト ウカハ -ステー	1
5		B1155-223-C00	FIXING PLATE	イト ウカハ -コティイタ	1
6		B1156-223-C00	FIXING PLATE B	イト ウカハ -コティイタB	2
7		B1157-215-000	MOVEMENT COVER PLATE	イト ウカハ -トリツケイタ	2
8		SS-1110640-TP	SCREW 11/64-40 L= 5.5	サラネツ 11/64-40 L=5.5	8
9		B1180-223-C00	RAIL INSTALLING PLATE	ホツ ヨカハ -レールメイタ	2
10		B1181-224-C00	RAIL X	オクリタ イホツ ヨカハ -レールX	2
11		B1193-223-C00	GUIDE RAIL CLICK	カ イト -レールツメ	4
12		B1182-223-C00	RAIL GUIDE	ホツ ヨカハ -レールカ イト	2
13		B1183-224-C00	RAIL Y	オクリタ イホツ ヨカハ -レールY	2
14		D2522-232-D00	PIN	ツマミツ イタカミ ピン	2
15		B1198-229-000	FEED BASE COVER HOLDING RUBBER	オクリタ イカハ -ウケ コミ	2
16		B1189-224-C00	RAIL GUIDE X	ホツ ヨカハ -レールカ イト X	2
17		PS-0150065-KP	SPRING PIN 1.5X6	スプリング ピン 1.5X6	8
18		B1187-224-CA0	LOWER COVER ASM.	Xイト ウタタカハ -クミ	2
19		SM-4030401-SC	SCREW M3X0.5 L=4	ナハ コネツ M3X0.5 L=4	2
20		SM-7030450-SC	SCREW M3X0.5 L=4	マルヒラコネツ M3X0.5 L=3.5	2
21		SS-1110840-SP	SCREW 11/64-40 L=8	サラネツ 11/64-40 L=8	10
22		SS-1110840-SP	SCREW 11/64-40 L=8	サラネツ 11/64-40 L=8	4
23		SS-4110815-SP	SCREW 11/64-40 L=8	ナハ ネツ 11/64-40 L=8	8
24		SS-4110915-SP	SCREW 11/64-40 L=9	ナハ ネツ 11/64-40 L=9	4
25		SS-4120615-SP	SCREW 3/16-28 L=6	ナハ ネツ 3/16-28 L=6	2
26		WP-0450801-SD	WASHER 4.5X10X0.8	ヒラサ カネ 4.5X10X0.8	4
27		SS-6110610-TP	SCREW 11/64-40 L=6	ヒラネツ 11/64-40 L=6	8
28		SS-7111120-TP	SCREW	マルヒラネツ	8
29		WP-0330501-SB	WASHER M3	ヒラサ カネ ミカ キマル M3	2
30		WP-0450000-SD	WASHER 4.5X8X0.5	ヒラサ カネ 4.5X8X0.5	8

頭部・外装関係 (4)

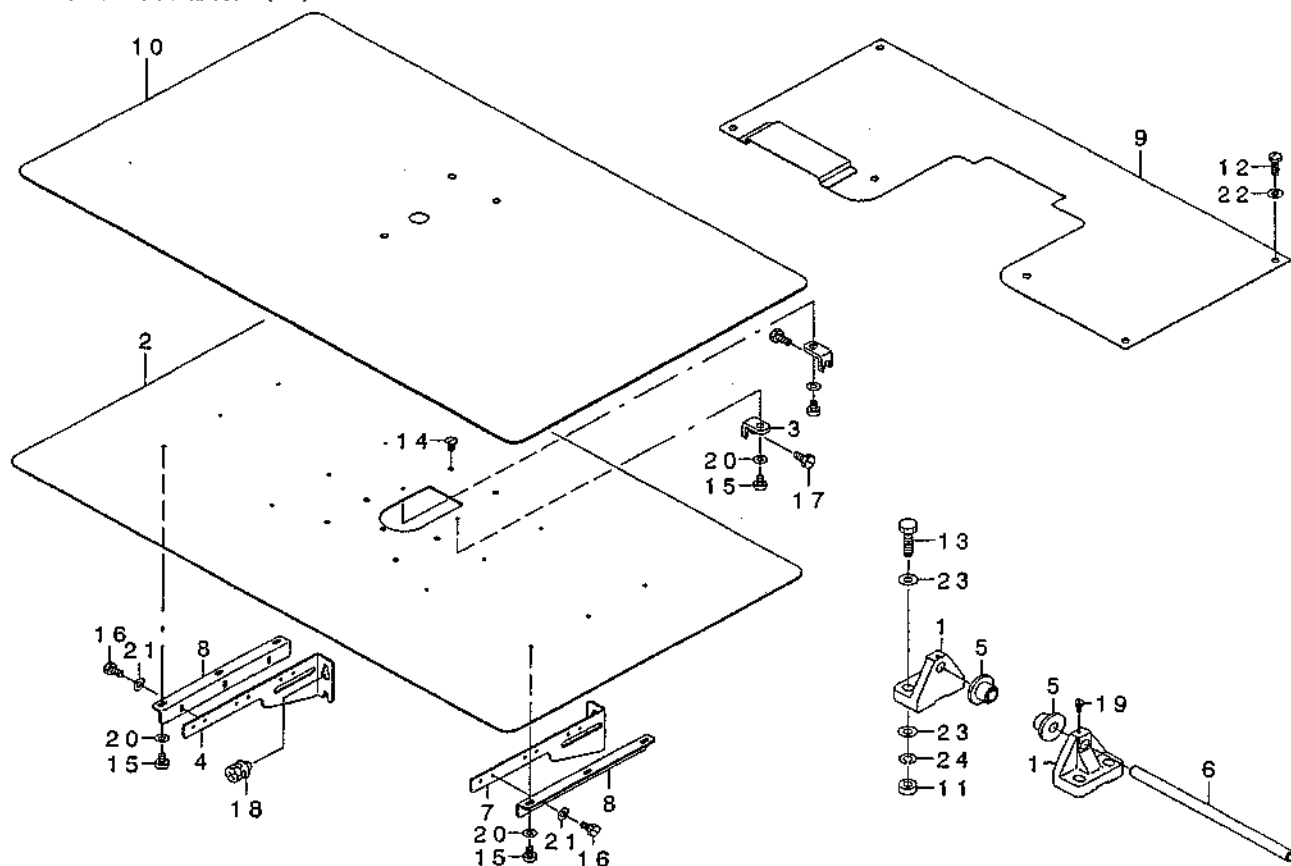

REF. NO	NOTE	PART NO.	DESCRIPTION	ヒソメイ	Qty
1		B1111-220-000-A	BED HINGE	ベッ ト・ ヒンジ	2
2		B1112-224-C00	NEEDLE PLATE SUPPORT COVER	ハリイタネシ ョカハ -	1
3		B1113-223-C00	COVER SUPPORTER	ハリイタネシ ョカハ - ササエ	2
4		B1121-223-C00	COVER SUPPORTER, RIGHT	ハリイタネシ ョカハ - ササエ (ミキ)	2
5		B1115-220-000	RUBBER PAD A	ホ ウツン コ MA	2
6		B1120-223-C00	HING SHAFT	ベッ ト・ ヒンジ シャフト	1
7		B1121-223-C0A	COVER SUPPORTER, LEFT	ハリイタネシ ョカハ - ササエ (ヒタリ)	2
8		B1132-223-C00	COVER BASE	ハリイタネシ ョカハ - タイ	4
9		B1159-223-C00	TABLE COVER, REAR	テーブ ルウツロカハ -	1
10		B1170-224-C00	AUXILIARY COVER SHEET	ハリイタネシ ョカハ - シート	1
11		NM-6120011-SF	NUT M12	ロツカクナツト M12 1ツ	4
12		SM-5051400-SC	SCREW M5 L=14	トラスネツ M5X0.8 L=14	6
13		SM-9124503-SB	SCREW M12 L=45	ロツカクネ ルト M12 L=45	4
14		SS-1110840-SP	SCREW 11/64-40 L=8	サラネツ 11/64-40 L=8	2
15		SS-6110610-TP	SCREW 11/64-40 L=6	ヒラネツ 11/64-40 L=6	14
16		SS-9110920-CP	SCREW 11/64-40 L=9	ロツカクネ ルト 11/64-40 L=9	12
17		SS-9121010-TP	SCREW	ロツカクネ ルト	2
18		SL-9061291-SE	WASHER HEXAGONAL BOLT M6 L=12	サ カ ネツキロツカクネ ルト	8
19		SS-9151240-SN	SCREW 15/64-28 L=11.5	ロツカクネ ルト 15/64-28	2
20		WP-0520656-SA	WASHER 5.2X9.5X0.6	ヒラサ カ ネ 5.2X9.5X0.6	14
21		WP-0520656-SA	WASHER 5.2X9.5X0.6	ヒラサ カ ネ 5.2X9.5X0.6	12
22		WP-0841601-SC	WASHER 8.4X17.4X1.6	ヒラサ カ ネ ミカ キマル M8	10
23		WP-1302501-SE	WASHER M12	ヒラサ カ ネ	8
24		WS-1253010-KN	SPRING WASHER 12.5X21.5X3	ハ ネサ カ ネ 12.5X21.5X3	4

5. MAIN SHAFT & NEEDLE BAR COMPONENTS

上軸・針棒関係

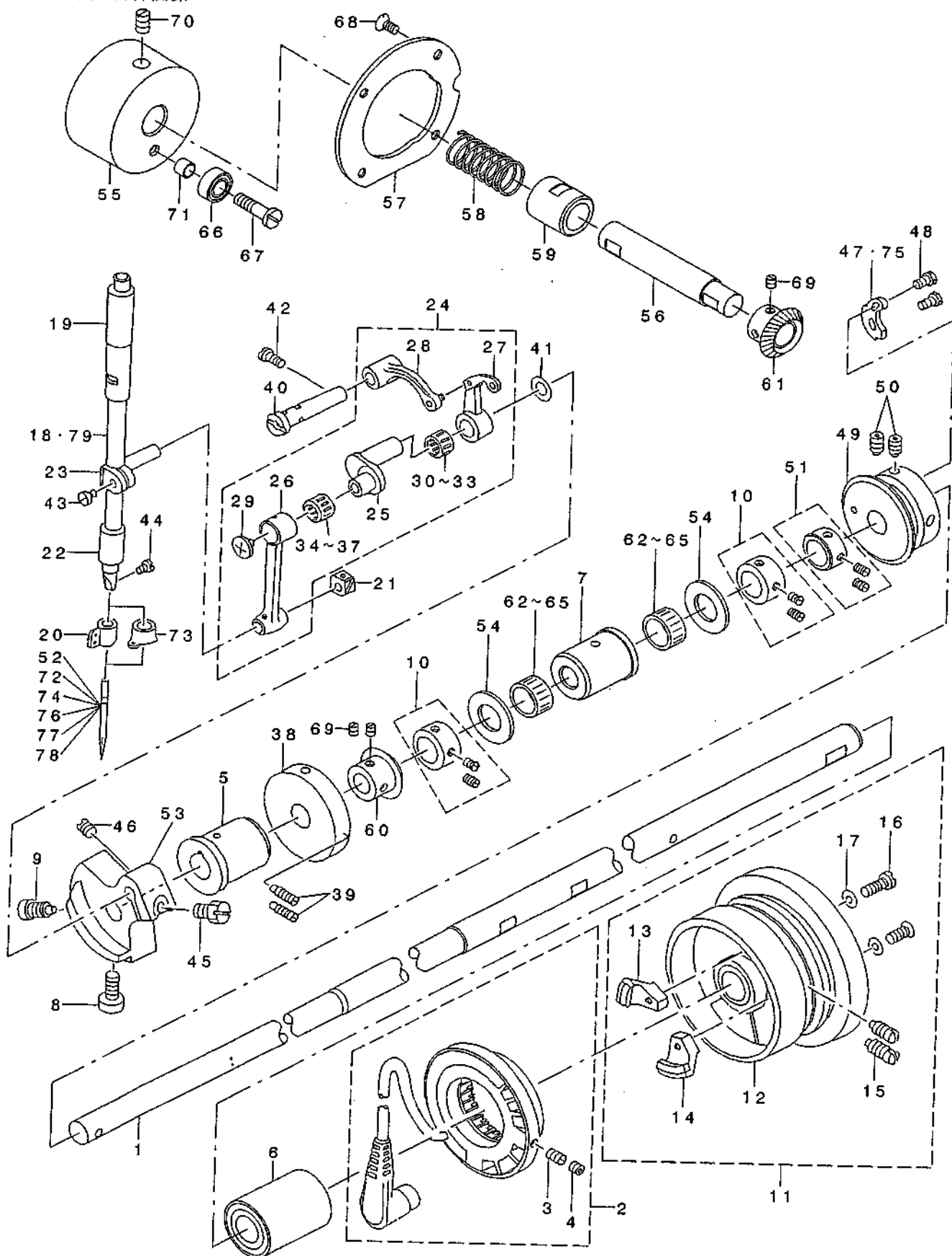

1	B1201-223-C00	MAIN SHAFT	ウツク	1
2	B1209-220-0A0	GENERATOR STATOR ASM.	ハチンキ ステーター アズ	1
3	SS-811010-TP	SCREW 11/64-40 L=9.5	トメネツ 11/64-40 L=9.5	(2)
4	SS-8110422-TP	SCREW 11/64-40 L=4	トメネツ 11/64-40 L=4	(2)
5	B1202-210-000	BUSHING, FRONT	ウツク アメタル	1
6	B1204-210-0A0	BUSHING, REAR	ウツク ウツク アメタル アズ	1
7	B1203-223-C00	BUSHING INTERMEDIATE	ウツク アメタル	1
8	SS-6161412-TP	SCREW 15/64-28 L=14	ロツク アメタル 15/64-28	1
9	SS-6681712-TP	SCREW 9/32-28 L=16.5	ロツク アメタル 9/32-28 L=16.5	1
10	CS-147121E-SH	THRUST COLLAR ASM. D=14.72 W=12	スラスト アズ D=14.72 W=12 アズ	2
11	B1205-210-0BA	HAND WHEEL ASM.	ハズ ミツ アズ (ウツク) アズ	(1)
12	B1205-210-0AA	HAND WHEEL ASM.	アズ ミツ アズ (ウツク) アズ	(1)
13	M4007-110-0AB	MAGNET FITTING BASE B ASM.	マツ アズ トリツク アズ B アズ	(1)
14	B1208-210-0A0	SOLENOID INSTALLING PLATE ASM.	マツ アズ トリツク アズ (ウツク) アズ (A)	(1)
15	SS-8151550-SP	SCREW 15/64-28 L=15	トメネツ 15/64-28 L=15	(2)
16	SS-6111270-SP	SCREW 11/64-40 L=12	トメネツ 11/64-40 L=12	(2)
17	WP-0450801-S0	WASHER 4.5X10X0.8	ビツク アズ 4.5X10X0.8	(2)
18	B1401-210-000	NEEDLE BAR	ハズ アズ	(1)
19	B1402-280-000	NEEDLE ROD METAL	ハズ アズ アズ	(1)
20	B1405-210-000	THREAD GUIDE A	ハズ アズ アズ アズ A	(1)
21	B1414-232-000	SQUARE BLOCK	ハズ アズ	(1)
22	B1403-280-000	NEEDLE ROD LOWER METAL	ハズ アズ アズ アズ	(1)
23	B1411-552-0A0	NEEDLE ROD HOLDER ASM.	ハズ アズ アズ アズ	(1)
24	B1901-210-0B0	THREAD TAKE-UP LEVER ASM.	ハズ アズ アズ アズ	(1)
25	B1407-210-000	NEEDLE BAR CRANK	ハズ アズ アズ アズ	(1)
26	B1404-280-000	NEEDLE BAR CRANK ROD	ハズ アズ アズ アズ	(1)
27	B1901-210-0A0	THREAD TAKE-UP LEVER COMPL.	ハズ アズ アズ アズ	(1)
28	B1903-210-000	THREAD TAKE-UP CRANK	ハズ アズ アズ アズ	(1)
29	B1903-552-000	LEFT SCREW	ハズ アズ	(1)
30	B1905-541-A00	NEEDLE BEARING, A	ハズ アズ アズ アズ A	(1)
31	B1905-541-B00	NEEDLE BEARING	ハズ アズ アズ アズ B	(1)
32	B1905-541-C00	NEEDLE BEARING	ハズ アズ アズ アズ C	(1)
33	B1905-541-D00	NEEDLE BEARING	ハズ アズ アズ アズ D	(1)
34	B1411-804-A00	BEARING (A)	ハズ アズ アズ アズ A	(1)
35	B1411-804-B00	NEEDLE DRIVING LEVER BEARING B	ハズ アズ アズ アズ B	(1)
36	B1411-804-C00	NEEDLE DRIVING LEVER BEARING C	ハズ アズ アズ アズ C	(1)
37	B1411-804-D00	BEARING (D)	ハズ アズ アズ アズ D	(1)
38	B3213-205-000	BOBBIN WINDER DRIVING WHEEL	ハズ アズ アズ アズ	(1)
39	SS-9111610-SP	SCREW 11/64-40 L=15.5	トメネツ 11/64-40 L=15.5	2
40	B1904-280-000	BALANCE CRANK PIN	ハズ アズ アズ アズ	1
41	B1223-771-000	NEEDLE ROD CRANK WASHER	ハズ アズ アズ アズ	1
42	SS-7151120-SP	SCREW 15/64-28 L=11	トメネツ 15/64-28 L=11	1
43	SS-6090670-TP	SCREW 9/64-40 L=6	トメネツ 9/64-40 L=6	1
44	SS-7080510-TP	SCREW 1/8-44 L=4.5	トメネツ 1/8-44 L=4.5	1
45	SS-9661230-CP	SCREW 1/4-40 L=12	トメネツ 1/4-40 L=12	1
46	SS-8660670-TP	SCREW 1/4-40 L=6	トメネツ 1/4-40 L=6	1
47	B2312-220-000	TENSION RELEASE NOTCH	ハズ アズ	1
48	SS-9090833-TP	SCREW	ハズ アズ	1
49	B2401-205-000	THREAD TRIMMER CAM	ハズ アズ	2
50	SS-8661012-TP	SCREW	ハズ アズ	1
51	CS-1470710-SH	THRUST COLLAR ASM. D=14.72 W=7	スラスト アズ D=14.72 W=7 アズ	2
52	MDP-50081400	NEEDLE DPX5 #14	ハズ DPX5 #14	1
53	B1206-210-A00	COUNTERWEIGHT	ハズ アズ	1
54	B1211-980-000	UPPER SHAFT THRUST BEARING	ハズ アズ アズ アズ	2
55	B1212-223-C00	AUXILIARY PULLEY	ハズ アズ アズ	1
56	B1213-223-C00	PULLY SHAFT	ハズ アズ アズ	1
57	B1214-223-C00	FIXING PLATE	ハズ アズ アズ	1
58	B1215-223-C00	SPRING	ハズ アズ アズ	1
59	B1606-155-000	FEED ROCKER SHAFT BUSHING, REA	ハズ アズ アズ アズ	1
60	B1811-059-A00	HOOK CONNECTING SHAFT NIGHTER	ハズ アズ アズ アズ	1
61	B1811-059-B00	HOOK CONNECTING SHAFT NIGHTER	ハズ アズ アズ アズ	1
62	D1230-555-B0A	NEEDLE BEARING A	ハズ アズ アズ アズ A	2
63	D1230-555-B0B	NEEDLE BEARING (B)	ハズ アズ アズ アズ B	2
64	D1230-555-B0C	NEEDLE BEARING (C)	ハズ アズ アズ アズ C	2
65	D1230-555-B0D	NEEDLE BEARING D	ハズ アズ アズ アズ D	2
66	SB-1060004-00	CLUTCH BEARING	ハズ アズ	1
67	SD-0601051-SP	HIGE SCREW D=6 H=13	ハズ アズ D=6 H=13	1
68	SS-2110920-TP	SCREW 11/64-40 L=9.5	トメネツ 11/64-40 L=9.5	4
69	SS-8110510-SP	SCREW 11/64-40 L=5	トメネツ 11/64-40 L=5	4
70	SS-8661030-SP	SCREW 1/4-40 L=10	トメネツ 1/4-40 L=10	2
71	111-11309	BRACKET INSTALLING COLLAR	ハズ アズ	1
72	MC-2005010-00	NEEDLE #100	ハズ 134 100	1
73	B1406-210-000	THREAD GUIDE	ハズ アズ アズ (アズ)	1
74	MDP-17081800	NEEDLE DPX17 #18	ハズ DPX17 #18	1
75	B2312-210-A00	TENSION RELEASE NOTCH	ハズ アズ	1
76	MC-3720011-00	NEEDLE 135X17 #110	ハズ SY3355 110	1
77	MDP-17082300	NEEDLE DPX17 #23	ハズ DPX17 #23	1
78	MC-3720016-00	NEEDLE SY3355 160	ハズ SY3355 160	1
79	B1401-210-A00	NEEDLE BAR	ハズ アズ	1

NOTE (注記)

#01... SELECTIVE PART
 #02... S TYPE(EXCEPT JE)
 #03... S TYPE(FOR JE)
 #04... S TYPE
 #05... H & G TYPE
 #06... H TYPE(EXCEPT JE)
 #07... G TYPE(EXCEPT JE)
 #08... H TYPE(FOR JE)
 #09... G TYPE(FOR JE)
 #10... S & H TYPE
 #11... COMMON USE PART FOR #07 & #09

選択部品
 S仕様 (JEを除く)
 S仕様 (JE向け)
 S仕様
 H, G仕様
 H仕様 (JEを除く)
 G仕様 (JEを除く)
 H仕様 (JE向け)
 G仕様 (JE向け)
 S, H仕様
 #07, #09共通

6. PRESSER MECHANISM COMPONENTS

中押さえ関係

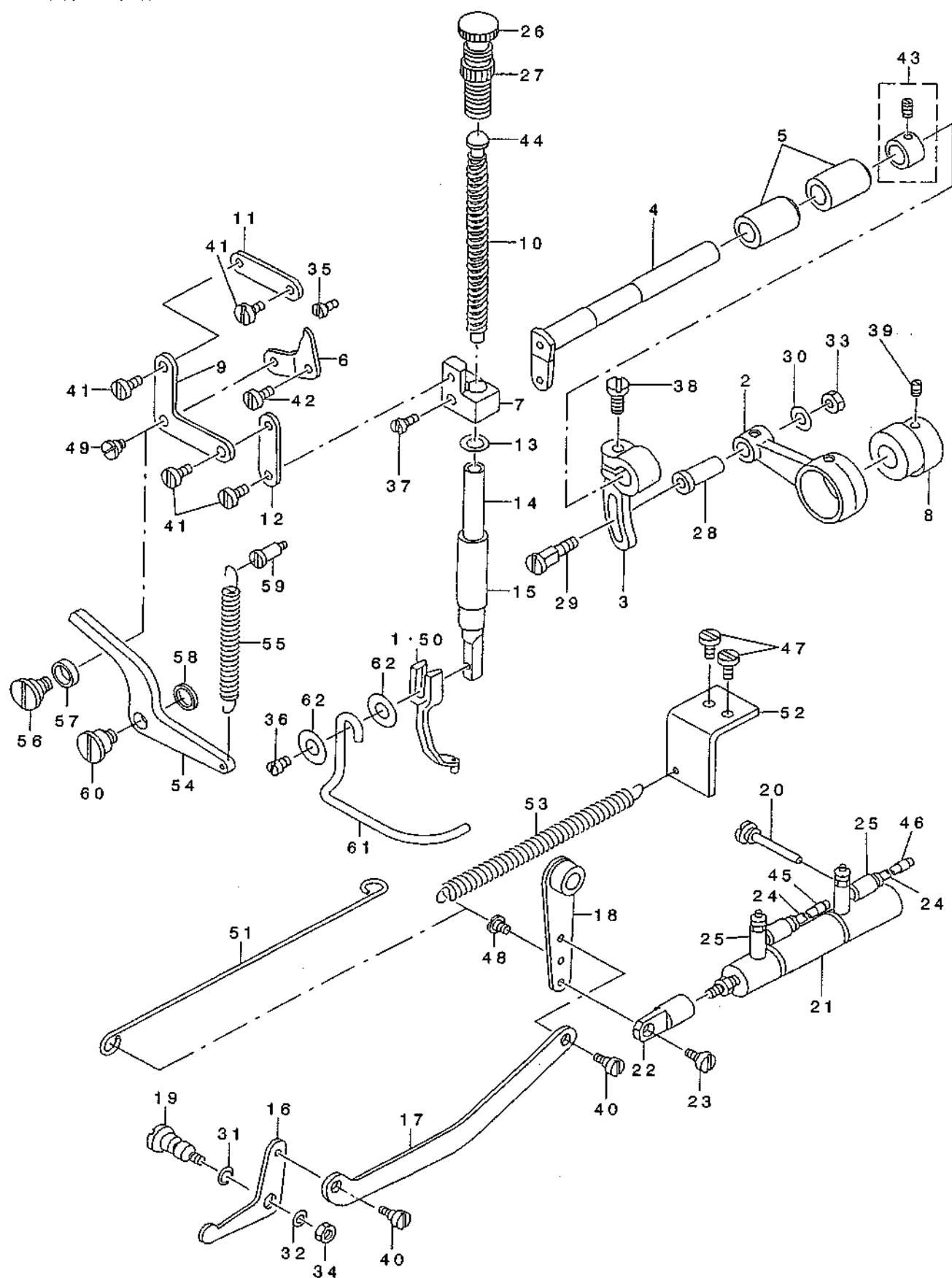

1	#02	B1601-220-00H	INTERMEDIATE PRESSER H	ナカオサEH	1
2		B1602-220-000	INTERMEDIATE PRESSER ROD	ナカオサE ロット	1
3		B1603-220-000	INTERMEDIATE PRESSER ROD ARM	ナカオサE ロット' ウデ'	1
4		B1604-220-000	INTERMEDIATE PRESSER SHAFT	ナカオサE ヨウト' ウツ' ク	1
5		B1605-220-000	INTERMEDIATE PRESSER BUSHING	ナカオサE ヨウト' ウツ' ク メタル	2
6		B1606-220-000	POSITIONING LINK	ナカオサE イチキメリンク	1
7		B1608-220-000	GUIDE BRACKET	ナカオサE タ' キ	1
8		B1609-220-000	CAM	ナカオサE カム	1
9		B1610-220-000	L-SHAPED LINK	ナカオサE L' カ' タ リンク	1
10		B1611-224-000	SPRING	ナカオサE ハ' ネ	1
11		B1612-220-000	SUSPENSION LINK A	ナカオサE リンクA	1
12		B1613-220-000	SUSPENSION LINK B	ナカオサE リンクB	1
13		B1614-220-000	SPACER	ナカオサE スパ' -チ	1
14		B1615-224-000	PRESSER BAR	ナカオサE バ' ウ	1
15		B1616-220-000	PRESSER BAR BUSHING, LOWER	ナカオサE バ' ウ シタメタル	1
16		B1620-224-000	LIFTING LINK	ナカオサE アケ' リンク	1
17		B1621-224-000	CONNECTING LINK	ナカオサE アケ' レンクツ イタ	1
18		B1622-224-0A0	CONNECTING LINK ARM ASM.	ナカオサEアケ' レンクツウデ' ケツコ' ウ	1
19		B1627-220-000	LINK PIVOT PIN	ナカオサE アケ' リンク ヲテンシ' ク	1
20		B1628-220-000	CYLINDER SUPPORT SCREW	ナカオサE シリンダ' ササエネジ'	1
21		PA-1603003-A0	INTERMEDIATE PRESSER CYLINDER	エデ-シリンド' -	1
22		B1625-224-000	CYLINDER KNUCKLE	ナカオサE シリンダ' - ナックル	1
23		SD-0640321-SP	HINGE SCREW D= 6.35 H= 3.2	タ' ソネジ' D=6.35 H=3.2	1
24		BT-0400251-EB	URETHANE HOSE, BLACK	ウレタンホ-ス クロ	2.5
25		PC-0105080-00	SPEED CONTROLLER	スピ' -ート' コントローラ	2
26		110-71602	PRESSER SPRING REGULATOR	オサエ チョウセイ' ネジ'	1
27		110-71701	NUT	オサエ チョウセイ' ネジ' ナット	1
28		D1455-055-B00	CONNECTING STUD	ウツオクツ' ロット' レンクツウ' ク	1
29		D1456-055-B00	HINGE SCREW	ウツオクツ' ロット' タ' ソネジ'	1
30		D1457-055-B00	WASHER	レンクツウ' ク タ' ソネジ' サ' カ' ネ	1
31		RO-0481901-00	RUBBER RING	Oリング	1
32		WP-0612066-SP	WASHER 6.1X11X2	ヒラサ' カ' ネ 6.1X11X2	1
33		NS-6110530-SP	NUT 11/64-40	ロツカクナット 11/64-40	1
34		NS-6150430-SP	NUT 15/64-28	ロツカクナット 15/64-28	1
35		SS-6150710-SP	SCREW	ヒラネジ'	1
36		SS-7091110-SP	SCREW 9/64-40 L=10.5	マルヒラネジ' 9/64-40 L=10.5	1
37		SS-7111410-TP	SCREW 11/64-40 L=14	マルヒラネジ' 11/64-40 L=14	1
38		SS-7661540-SP	SCREW 1/4-40 L=15.0	マルヒラネジ' 1/4-40 L=15	1
39		SS-8660610-TP	SCREW 1/4-40 L=6	トメネジ' 1/4-40 L=6	2
40		SD-0640321-SP	HINGE SCREW D= 6.35 H= 3.2	タ' ソネジ' D=6.35 H=3.2	2
41		SD-0640321-TP	HINGE SCREW D=6.35 H=3.2	タ' ソネジ' D=6.35 H=3.2	4
42		SD-0720321-TP	HINGE SCREW	タ' ソネジ'	1
43		CS-111101C-SH	THRUST COLLAR ASM. D=11.11 W=10	スラストウケ D=11.11 W=10 クミ	1
44		B1629-224-000	PRESSER GUIDE BAR	ナカオサE アンナイバ' ウ	1
45		B4711-220-00A	AIR TUBE LABEL J01	エア-チューブ' ラハ' AJ01	1
46		B4711-220-00B	AIR TUBE LABEL J02	エア-チューブ' ラハ' AJ02	1
47	#01	SS-7110840-SP	SCREW 11/64-40 L=7.8	マルヒラネジ' 11/64-40 L=7.8	2
48	#01	SD-0550212-TP	HINGE SCREW D=5.5 H=2.1	タ' ソネジ' D=5.5 H=2.1	1
49		SD-0640321-TP	HINGE SCREW D=6.35 H=3.2	タ' ソネジ' D=6.35 H=3.2	1
50	#03	B1601-220-00G	INNER PRESSER G	ナカオサE G	1
51	#01	B1646-223-C00	CONNECTING ROD	ナカオサEアケ' レンクツバ' ウ	1
52	#01	B1612-215-000	LIFTING SPRING PLATE	ナカオサEアケ' ハ' ネットリツケイタ	1
53	#01	B1626-215-000	PRESSER LIFTING SPRING	ナカオサEアケ' ハ' ネ	1
54	#01	B1641-215-000	PRESSER PLATE	ナカオサEオシラサケ' イタ	1
55	#01	B1642-215-000	SPRING B	ナカオサEハ' ネ B	1
56	#01	B1644-215-000	HINGE SCREW	ナカオサEリンクタ' ソネジ'	1
57	#01	B1645-215-000	PRESSER LINK	ナカオサEリンクコウ	1
58	#01	B3228-771-00B	BOBBIN WINDER SPACER	イトマキ スパ' -チ	1
59	#01	SD-0550501-SP	HINGE SCREW D=5.5 H=5	タ' ソネジ' D=5.5 H=5	1
60	#01	SD-0720321-TP	HINGE SCREW	タ' ソネジ'	1
61		B1634-210-000	FINGER GUARD	ユビ' ガ-ート'	1
62		WP-0430800-SC	WASHER M4	ヒラサ' カ' ネ コガ' タマル M4	2

NOTE (注記)

#01....H & G TYPE
#02....S & H TYPE
#03....G TYPE

H, G 仕様
S, H 仕様
G 仕様

7. SHUTTLE DRIVER SHAFT COMPONENTS(1)

下軸関係 (1)

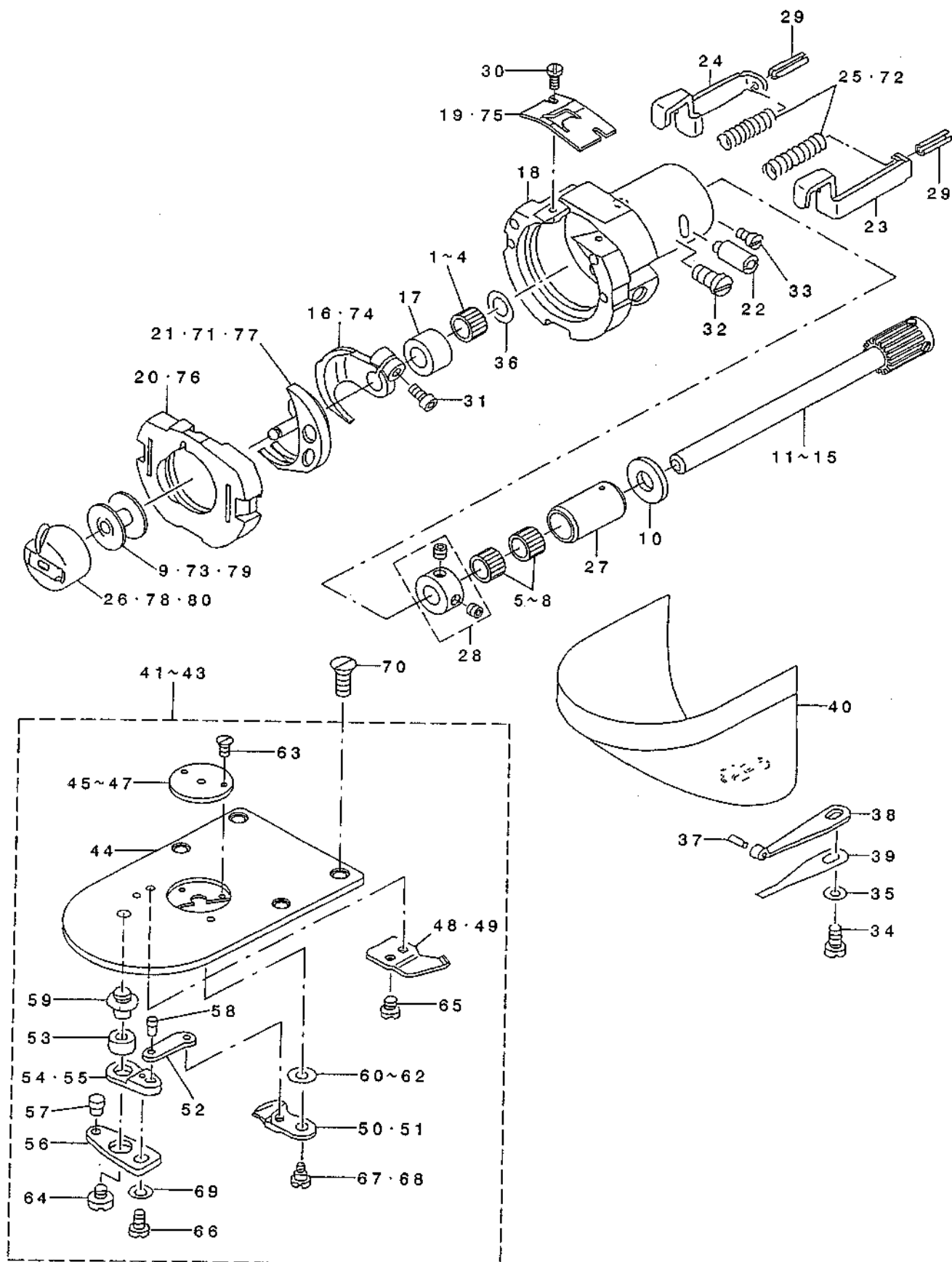

1		B1411-804-A00	BEARING (A)	ハリ クト' -レハ' - A' アリシク' A	1
2	#01	B1411-804-B00	NEEDLE DRIVING LEVER BEARING B	ハリ クト' -レハ' - A' アリシク' B	1
3	#01	B1411-804-C00	NEEDLE DRIVING LEVER BEARING C	ハリ クト' -レハ' - A' アリシク' C	1
4	#01	B1411-804-D00	BEARING (D)	ハリ クト' -レハ' - A' アリシク'	1
5		B1430-180-A00	NEEDLE BEARING	クト' -ハク' ハマク' ク ニート' A	2
6	#01	B1430-180-B00	NEEDLE BEARING	クト' -ハク' ハマク' ク ニート' A	2
7	#01	B1430-180-C00	NEEDLE BEARING C	クト' -ハク' ハマク' ク ニート' A	2
8	#01	B1430-180-D00	NEEDLE BEARING	クト' -ハク' ハマク' ク ニート' A	2
9	#02	B1805-205-000	BOBBIN	ホ' ビン	1
10		B1808-980-000	LOWER SHAFT THRUST WASHER	シタシ' ク スラストワッシャ' -	1
11		B1811-223-CAA	SHUTTLE DRIVER SHAFT A ASM.	シモシ' クハク' ハマク' ク ニート' A	1
12	#01	B1811-223-CAB	SHUTTLE DRIVER SHAFT B ASM.	シモシ' クハク' ハマク' ク ニート' B	1
13	#01	B1811-223-CAC	SHUTTLE DRIVER SHAFT C ASM.	シモシ' クハク' ハマク' ク ニート' C	1
14	#01	B1811-223-CAY	SHUTTLE DRIVER SHAFT Y ASM.	シモシ' クハク' ハマク' ク ニート' Y	1
15	#01	B1811-223-CAZ	SHUTTLE DRIVER SHAFT Z ASM.	シモシ' クハク' ハマク' ク ニート' Z	1
16	#05	B1812-205-000	SHUTTLE DRIVER	ト' ライバ' -	1
17		B1813-980-000	SHUTTLE NEEDLE OUTER RING	ホウカ' マ ニート' A' ガ' イリン	1
18		B1814-215-000	SHUTTLE	ホウカ' マ	1
19	#05	B1815-980-000	SHUTTLE UPPER SPRING	ホウカ' マ	1
20	#05	B1817-205-0A0	SHUTTLE RACE RING ASM.	ホウカ' マ ウワハ' ネ	1
21	#02	B1818-205-000	SHUTTLE	ホウカ' マ	1
22		B1819-280-000	SHUTTLE RACE ADJUSTING SHAFT	ホウカ' マ チョ' -セツク' ク	1
23		B1820-280-000	INNER HOOK PRESSER, RIGHT	ホウカ' マ オサエ フツク ミキ'	1
24		B1821-280-000	INNER HOOK PRESSER, LEFT	ホウカ' マ オサエ フツク ミキ' リ	1
25	#02	B1823-280-000	INNER HOOK PRESSER SPRING	ホウカ' マ オサエ ハ' ネ	2
26	#02	B1828-205-0A0	BOBBIN CASE ASM.	ホ' ビン' ケース' クミ	1
27		B1847-223-C00	BUSHING, REAR	シモシ' クミタキ	1
28		CS-080081F-SH	THRUST COLLAR ASM.	スラスト' クラ' クミ	1
29		PS-0250162-KH	SPRING PIN 2.5X16	スプリング' ピン' 2.5X16	2
30		SS-6060410-TP	SCREW 3/32-56 L= 3.5	ヒラネシ' 3/32-56 L=3.5	2
31		SS-6121212-TP	SCREW 3/16-28 L=12.0	ヒラネシ' 3/16-28 L=12.0	1
32		SS-6151220-SP	SCREW 15/64-28 L=11.5	ヒラネシ' 15/64-28 L=11.5	1
33		SS-7110510-SP	SCREW 11/64-40 L=5	マルヒラネシ' 11/64-40 L= 5	1
34		SS-7110840-SP	SCREW 11/64-40 L=7.8	マルヒラネシ' 11/64-40 L=7.8	1
35		WP-0531000-SD	WASHER M5	ヒラネシ' ガ' ネ コガ' タマ M5	1
36		WP-0952616-SD	WASHER 9.5X14.8X2.6	ヒラネシ' ガ' ネ 9.5X14.8X2.6	1
37		I35-08700	HOOK COVER PRESSER SPRING PIN	ホウカ' マ - オサエハ' ホ' ビン	1
38		I35-08809	HOOK COVER PRESSER SPRING A	ホウカ' マ - オサエハ' ネ A	1
39		I35-08908	HOOK COVER PRESSER SPRING B	ホウカ' マ - オサエハ' ネ B	1
40		I38-16855	CYLINDER ARM CAP	ホウカ' マ - (クミ)	1
41	#02	B2425-215-0A0	NEEDLE PLATE ASM.	ハリイバ' クミ	1
42	#03	B2425-215-0AB	NEEDLE PLATE H ASM.	H3ヨウ' ハリイバ' クミ	1
43	#04	B2425-215-0AC	NEEDLE PLATE G ASM.	G3ヨウ' ハリイバ' クミ	1
44		B2425-215-000	NEEDLE PLATE	ハリイバ'	(1)
45	#02	B2426-210-00A	NEEDLE HOLE GUIDE D=1.6	ハリイバ' ガ' イト	(1)
46	#03	B2426-210-00B	NEEDLE HOLE GUIDE D=2.0	ハリイバ' ガ' イト	(1)
47	#04	B2426-210-00F	CIRCLE 3 NEEDLE HOLE GUIDE	マル3' ハリイバ' ガ' イト	(1)
48	#05	B2424-210-000	COUNTER KNIFE	コテ' イス	(1)
49	#04	B2424-210-A00	FIX KNIFE	コテ' イス	(1)
50	#05	B2421-205-0A0	MOVING KNIFE ASM.	ト' クメス' タ' ク' ク	(1)
51	#04	B2421-210-AA0	MOVING KNIFE COMPL.	ト' クメス' タ' ク' ク	(1)
52		B2418-280-000	MOVING KNIFE LINK	ト' クメス' リンク	(1)
53		B2416-280-000	THREAD CUTTING LEVER RING	イトキリ' レハ' - リンク'	(1)
54	#05	B2415-280-0A0	THREAD CUTTER LEVER ASM., SMALL	イトキリ' レハ' - (シヨウ) クミ	(1)
55	#04	B2416-210-000	THREAD CUTTER LEVER, SMALL	イトキリ' レハ' - (シヨウ)	(1)
56		B2414-280-000	MOVING KNIFE DRIVING LEVER	イトキリ' レハ' - (ダイ)	(1)
57		B2419-280-000	MOVING KNIFE CONNECTING LINK S	ト' クメス' リンク' ク	(1)
58		B2420-280-000	MOVING KNIFE CONNECTING LINK P	ト' クメス' リンク' ピン	(1)
59		B2417-280-000	THREAD CUTTER LEVER SHAFT	イトキリ' レハ' - ゴ' ク	(1)
60		B2423-280-00A	MOVING KNIFE WASHER A	ト' -メス' タ' ガ' ネ A	(1)
61	#01	B2423-280-00B	MOVING KNIFE WASHER B	ト' -メス' タ' ガ' ネ B	(1)
62	#01	B2423-280-00C	MOVING KNIFE WASHER C	ト' -メス' タ' ガ' ネ C	(1)
63		SS-1060210-TP	SCREW 3/32-56 L=2.2	チラネシ' 3/32-56 L=2.2	(2)
64		SS-6110430-TP	SCREW 11/64-40 L= 4.0	ヒラネシ' 11/64-40 L=4	(1)
65		SS-7090410-SP	SCREW 9/64-40 L= 3.5	マルヒラネシ' 9/64-40 L=3.5	(2)
66		SS-7110740-TP	SCREW 11/64-40 L=7	マルヒラネシ' 11/64-40 L=7	(1)
67	#05	SD-0600101-TP	HINGE SCREW	タン' ネシ'	(1)
68	#04	B2417-210-000	MOVING KNIFE HINGE SCREW	ト' クメス' タ' ソ' ネシ'	(1)
69		WP-0450846-SP	WASHER	ヒラネシ' ガ' ネ	(1)
70		SS-1110640-TP	SCREW 11/64-40 L= 5.5	チラネシ' 11/64-40 L=5.5	4
71	#03	B1818-205-A0B	INNER HOOK (H)	H3ヨウ' ハリイバ' マ	1
72	#06	I35-12405	SPRING	ホウカ' マ オサエハ' ネ	2
73	#04	B1805-210-A00	BOBBIN	ホ' ビン	1
74	#04	B1812-210-000	SCREW DRIVER	ト' ライバ' -	1
75	#04	B1815-210-000	INNER HOOK UPPER SPRING	ホウカ' マ ウエハ' ネ	1
76	#04	B1817-210-0AB	SHUTTLE RACE RING B ASM.	ホウカ' マ オサエハ' タ' ク' ク	1
77	#04	B1818-210-000	SHUTTLE	ホウカ' マ	1
78	#04	B1828-210-0A0	BOBBIN CASE ASM.	ホ' ビン' ケース' クミ	1
79	#03	B1805-205-00B	BOBBIN	ホ' ビン	1
80	#03	B1828-205-0AA	BOBBIN CASE ASM.	ホ' ビン' ケース' クミ	1

NOTE (注記)

#01....SELECTIVE PART.

#02....S TYPE

#03....H TYPE

#04....G TYPE

#05....COMMON USE PART FOR #02 & #03

#06....COMMON USE PART FOR #03 & #04

選択部品

S 仕様

H 仕様

G 仕様

#02, #03共通

#03, #04共通

8. SHUTTLE DRIVER SHAFT COMPONENTS(2)

下軸関係 (2)

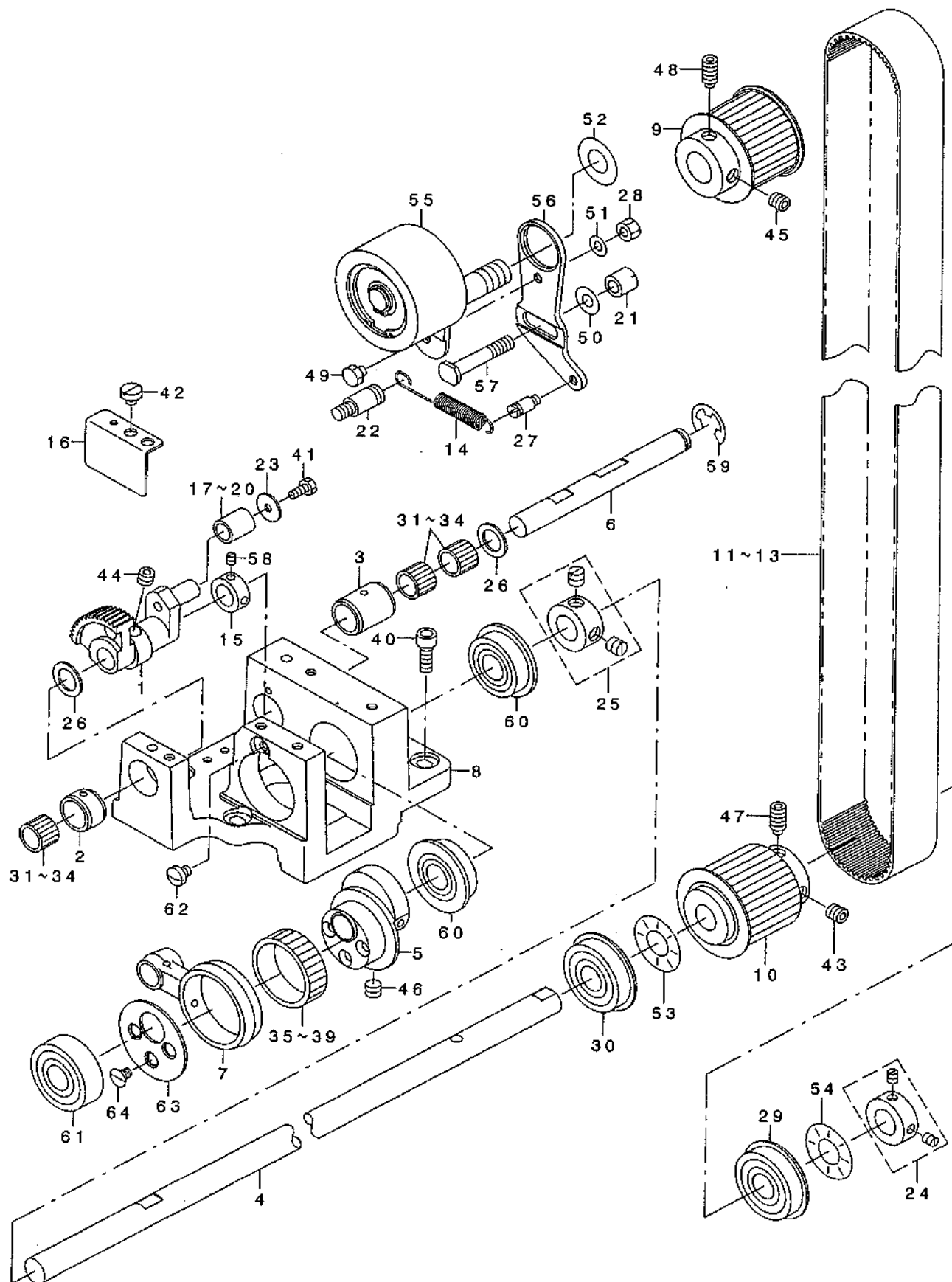

1		B1805-223-C00	OSCILLAOR	シモツ クオオフリコ	1
2		B1832-223-C00	BEARING A	オオフリコツ クウケA	1
3		B1833-223-C00	BEARING B	オオフリコツ クウケB	1
4		B1834-223-C00	CAM DRIVER SHAFT	シモツ クA	1
5		B1835-223-C00	ECCENTRIC CAM	シモツ クヘンツンカム	1
6		B1836-223-C00	OSCILLAING SHAFT	オオフリコツ ク	1
7		B1837-223-C00	CRANK LOD	シモツ クランクロット	1
8		B1838-223-C00	GEAR BOX	シモツ クキ ヤホ ヲクス	1
9		B1839-223-C00	SPROCKET	ウワツ クスフ ロケツト	1
10		B1844-223-C00	SPROCKET	シモツ クスフ ロケツト	1
11		B1845-223-C0A	BELT A	タイミンク ヘ ルトA	1
12	#01	B1845-223-C0B	BELT B	タイミンク ヘ ルトB	1
13	#01	B1845-223-C0C	BELT C	タイミンク ヘ ルトC	1
14		B2431-215-000	THREAD TRIMMER LINK SPRING	イトキリ リンクハ ネ	1
15		B1848-223-C00	THRUST COLLAR	スラストウケ	1
16		B1849-223-C00	STOPPER	ニート ルヘ アリソク ストツハ -	1
17		B1430-180-A00	NEEDLE BEARING	クト -ハク ルマツ ク ニート ル	1
18	#01	B1430-180-B00	NEEDLE BEARING	クト -ハク ルマツ ク ニート ル	1
19	#01	B1430-180-C00	NEEDLE BEARING C	クト -ハク ルマツ ク ニート ル	1
20	#01	B1430-180-D00	NEEDLE BEARING	クト -ハク ルマツ ク ニート ル	1
21		B1840-223-C00	NUT	アイト ラ チヨウセツネツ ナツト	1
22		B2714-761-000	SPRING RACK	ハ ネカク	1
23		B3051-816-000	WASHER B	ヨート -イタ ヲツヤキ- B	1
24		CS-120081A-TN	THRUST COLLAR ASM. D=12 W=8	スラストウケ D=12 W=8 クミ	1
25		CS-1201010-SH	THRUST COLLAR ASM. D=12 W=10	スラストウケ D=12 W=10 クミ	1
26		B1637-560-000	WASHER	スイハイネクリ ロツト ズ カ ネ	2
27		MAT-80116S00	SUSPENSION PIN	ヒダ トリ ハ ネカク ビン	1
28		NS-6280610-SP	NUT	ロツカク ナツト	1
29		SB-1120001-00	BEARING D=12X32	ヘ アリソク D=12X32	1
30		SB-1120007-00	BEARING	コロカ リツ クウケ	1
31		SB-3100008-0A	BEARING	コロカ リツ クウケ	3
32	#01	SB-3100008-0B	BEARING	コロカ リツ クウケ	3
33	#01	SB-3100008-0C	BEARING	コロカ リツ クウケ	3
34	#01	SB-3100008-0D	BEARING	コロカ リツ クウケ	3
35		B1426-352-A00	NEEDLE BEARING (A)	ハリホ - ヘ アリソク A	1
36	#01	B1426-352-B00	NEEDLE BEARING (B)	ハリホ - ヘ アリソク B	1
37	#01	B1426-352-C00	NEEDLE BEARING (C)	ハリホ - ヘ アリソク C	1
38	#01	B1426-352-D00	NEEDLE BEARING (D)	ハリホ - ヘ アリソク D	1
39	#01	B1426-352-E00	NEEDLE BEARING (E)	ハリホ - ヘ アリソク E	1
40		SM-6051402-TP	SCREW M5X0.8 L=14	ロツカク アナホ ルト	4
41		SS-9090833-TP	SCREW	ロツカクホ ルト	1
42		SS-6110480-SP	SCREW 11/64-40 L=4.3	ヒラネツ 11/64-40 L=4.3	1
43		SS-8660612-TP	SCREW 1/4-40 L=6	トメネツ 1/4-40 L=6	1
44		SS-8660512-TP	SCREW 1/4-40 L=5	トメネツ 1/4-40 L=5	2
45		SS-8660612-TP	SCREW 1/4-40 L=6	トメネツ 1/4-40 L=6	1
46		SS-8660512-TP	SCREW 1/4-40 L=5	トメネツ 1/4-40 L=5	2
47		SS-8661112-TP	SCREW 1/4-40 L=11	トメネツ 1/4-40 L=11	1
48		SS-8661112-TP	SCREW 1/4-40 L=11	トメネツ 1/4-40 L=11	1
49		SS-9110453-TP	SCREW	ロツカク ネツ	1
50		WP-0621016-SD	WASHER 6.2X13X1	ヒラツ カ ネ 6.2X13X1	1
51		WP-1221016-SF	WASHER	ヒラツ カ ネ	1
52		WP-1252210-SC	WASHER 12.5X25.6X2.2	ヒラツ カ ネ 12.5X25.6X2.2	1
53		WZ-1250300-K0	WAVED WASHER 12.5X17X0.3	ナミカ タツ カ ネ 12.5X17X0.3	1
54		WZ-1250300-K0	WAVED WASHER 12.5X17X0.3	ナミカ タツ カ ネ 12.5X17X0.3	1
55		137-10850	IDLER PULLEY ARM CONNec.	アイト ラ プ -リ ウデ ヲツコ ウ	1
56		137-10900	IDLER FIXED PLATE	アイト ラ コテイハ ソ	1
57		137-11007	IDLER ADJUSTING SCREW	アイト ラ チヨウセツネツ	1
58		SS-8090410-SP	SCREW 9/64-40 L= 3.5	トメネツ 9/64-40 L=3.5	2
59		RE-0900000-KP	SNAP RING 9	Eカ タトメ	1
60		SB-1120007-00	BEARING	コロカ リツ クウケ	2
61		SB-1120003-00	BEARING	コロカ リツ クウケ	1
62		SS-7110570-SP	SCREW 11/64-40 L= 4.8	マルヒラネツ 11/64-40 L=4.8	1
63		B1850-223-C00	STOPPER	シモツ クヘンツンカムニート ルストツハ -	1
64		SS-1110640-TP	SCREW 11/64-40 L= 5.5	チラネツ 11/64-40 L=5.5	3

NOTE (注記)

#01....SELECTIVE PART

選択部品

9. WIPER MECHANISM COMPONENTS

ワイパ関係

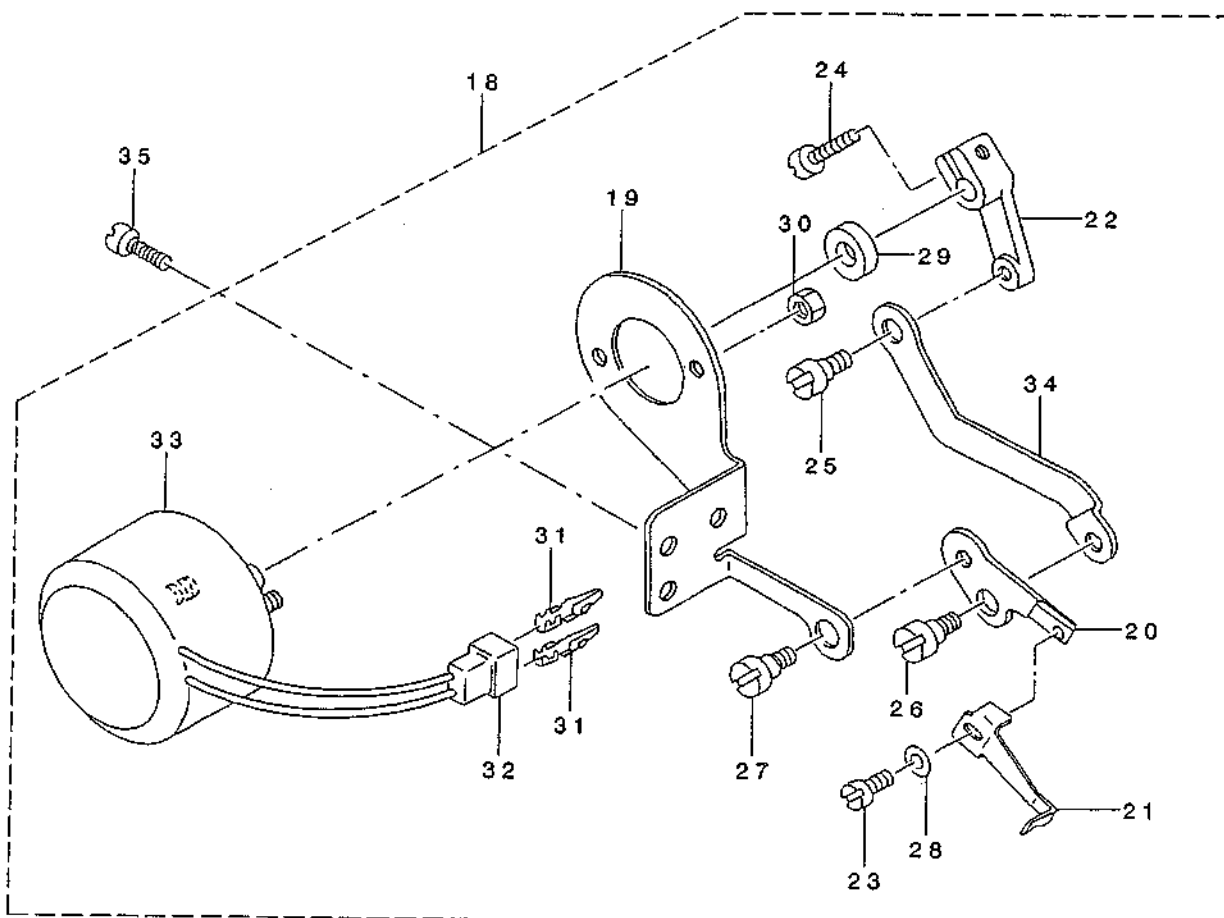
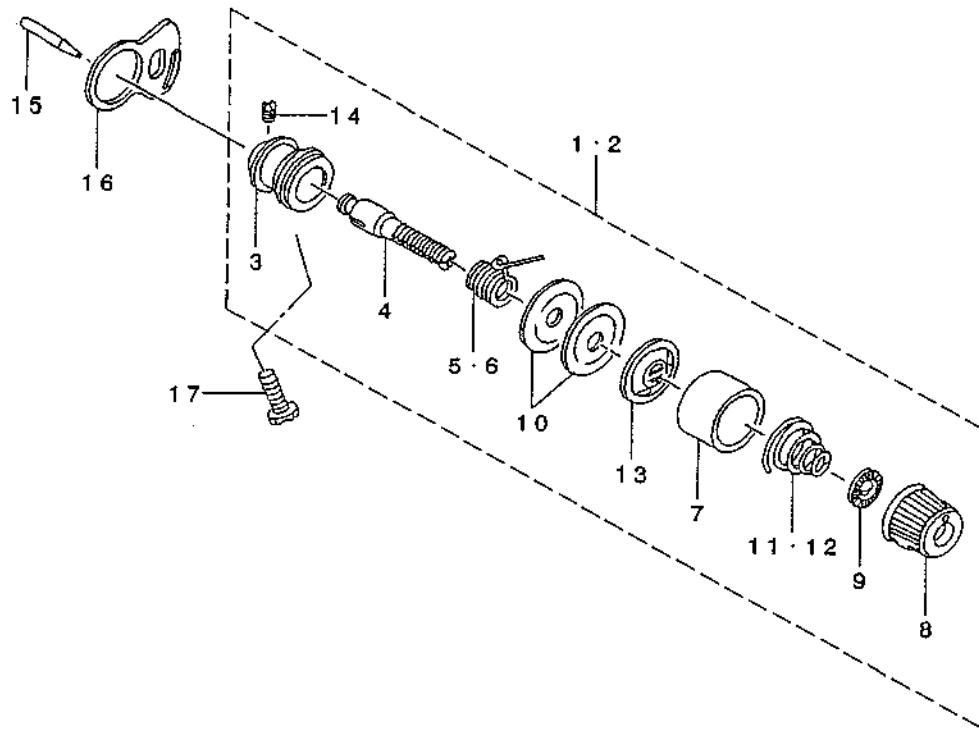

1	#01	138-17457	THREAD TENSION NO.2 CONNec.	ﾀﾞｲ 2 イトチヨウシ ケツゴウ	1
2	#02	B2302-205-0AA	THREAD TENSION ASM.	ﾌﾄイトチヨウﾀﾞｲ ｲﾆイトチヨウシケツゴウ	1
3		B2313-280-000	THREAD TENSION ROD, LARGE	イトチヨウシ ｵﾞ ｳﾀﾞｲ	(1)
4		B2302-280-000	SECOND THREAD TENSION ROD	ﾀﾞｲ2 イトチヨウｼ ｵﾞ -	(1)
5	#01	B3112-761-000	THREAD TAKE-UP SPRING	イトトリﾊﾞ ｵﾞ	(1)
6	#02	D3112-L4B-B00	TAKE-UP SPRING (HEAVY)	イトトリﾊﾞ ｵﾞ (ｷﾔﾝﾄﾝ)	(1)
7	#01	B3107-804-000	THREAD TENSION DISK PRESSER	イトチヨウｼ ﾀﾗ ｵｻｴ	(1)
8		138-17408	THREAD TENSION NUT	イトチヨウシ ﾅｯﾄ	(1)
9		B3120-125-000	ROTATING STOPPER	イトチヨウｼ ﾀﾗ ｶｲﾅﾝﾄﾞ ｵﾞ	(1)
10		B3126-012-000	THREAD TENSION DISK	イトチヨウｼ ﾀﾗ	(2)
11	#01	B3114-232-000	THREAD TENSION SPRING	イトチヨウｼ ｵﾞ ｵﾞ	(1)
12	#02	B2305-205-000	TENSION SPRING	イトチヨウｼ ｵﾞ ｵﾞ	(1)
13		B3132-552-000	THREAD TENSION DISK PRESSER	イトチヨウｼ ﾀﾗ ｵｻｴ	(1)
14		SS-8090610-SP	SCREW 9/64-40 L=5.9	ﾄﾒﾅｼﾞ 9/64-40 L=5.9	(1)
15		B2303-280-000	TENSION RELEASE PIN	イトﾅﾙﾒ ﾋﾞﾝ	1
16		B2702-210-000	GUIDE PLATE	イトｷﾚﾝｼﾔﾀ ｶﾞ ｲﾄ	1
17		SS-6151812-TP	SCREW 15/64-28 L=18	ﾛｯｸ ﾀﾞｲ ﾀﾞｲ ﾀﾞｲ 15/64-28	1
18		B2101-220-0AA	WIPER ASM.	ｳｲﾊﾞ - ｸﾐ	1
19		B2104-220-000	SOLENOID INSTALLING PLATE	ｳｲﾊﾞ - ﾏｸﾞ ﾉｯﾄ ﾀﾞｲ ﾀﾞｲ	(1)
20		B2106-220-000	WIPER INSTALLING PLATE	ｳｲﾊﾞ - ﾀﾞｲ	(1)
21		B2107-210-000	WIPER	ｳｲﾊﾞ	(1)
22		B2102-205-000	WIPER ARM.	ｳｲﾊﾞ ｳﾃ	(1)
23		SS-6090630-TP	SCREW 9/64-40 L=6	ﾋﾗﾅｼﾞ 9/64-40 L=6	(1)
24		SS-6621220-SP	SCREW 3/16-32 L=12	ﾋﾗﾅｼﾞ 3/16-32 L=12	(1)
25		SD-0600352-SP	HINGE SCREW	ﾀﾞｲ ﾉｯﾄ	(1)
26		SD-0640321-SP	HINGE SCREW D= 6.35 H= 3.2	ﾀﾞｲ ﾉｯﾄ D=6.35 H=3.2	(1)
27		SD-0640321-SP	HINGE SCREW D= 6.35 H= 3.2	ﾀﾞｲ ﾉｯﾄ D=6.35 H=3.2	(1)
28		WP-0371016-SD	WASHER 3.7X8X1	ﾋﾗ ﾀﾞｲ 3.7X8X1	(1)
29		WP-0561616-SC	WASHER 5.6X16X1.6	ﾋﾗ ﾀﾞｲ 5.6X16X1.6	(1)
30		NM-6040003-SC	NUT M4	ﾛｯｸ ﾀﾞｲ ﾀﾞｲ M4	(2)
31		HP-0002002-00	PIN-SHAPE TERMINAL, MALE	ﾅｲﾛﾝｺﾅｸﾀ ﾋﾞﾝ	(2)
32		HK-0188000-20	2-POLE PLUG	ﾅｲﾛﾝ ﾉ ﾀﾞｲ	(1)
33		B2101-220-000	WIPER SOLENOID	ｳｲﾊﾞ - ﾏｸﾞ ﾉｯﾄ	(1)
34		B2103-220-000	WIPER CONNECTING PLATE	ｳｲﾊﾞ - ﾀﾞｲ ﾀﾞｲ	(1)
35		SS-7110840-SP	SCREW 11/64-40 L=7.8	ﾏﾙ ﾋﾗ ﾀﾞｲ 11/64-40 L=7.8	2

NOTE (注記)

#01...S TYPE

#02...H & G TYPE

S仕様

H, G仕様

10. TENSION RELEASE & TEREAD TRIMMER MECHANISM COMPONENTS

糸ゆるめ・糸切り関係

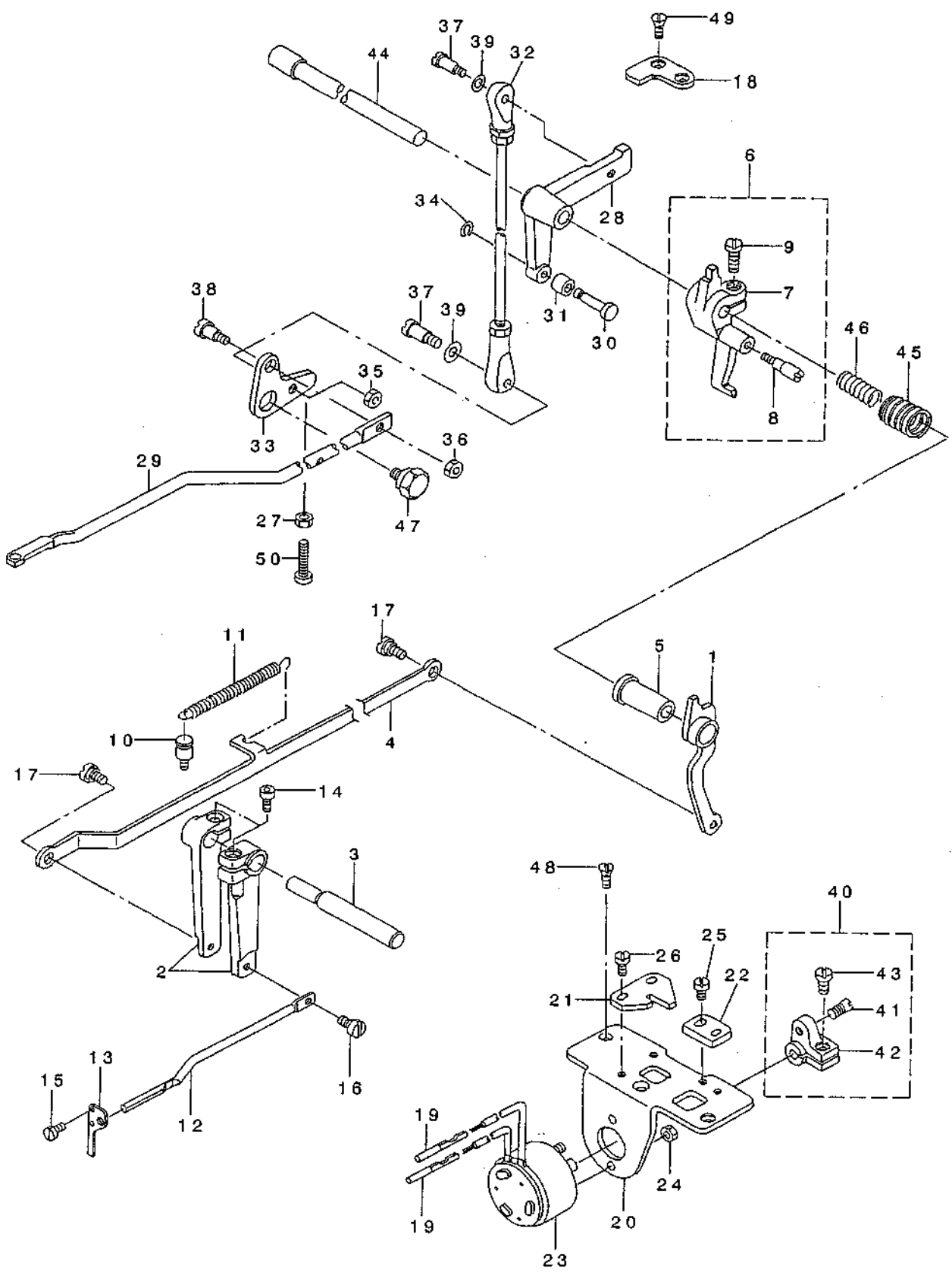

1	B2304-220-0A0	TENSION RELEASE ARM ASM.	イトユルメ ウデ [*] クヅゴ [*] ウ	1
2	B2306-220-000	TENSION ARM	イトチヨウウ [*] ウデ [*]	2
3	B2307-220-000	TENSION ARM SHAFT	イトチヨウウ [*] ウデ [*] シ [*] ク	1
4	B2308-223-C00	CONNECTING PLATE	イトユルメレンクツイタ	1
5	B2305-210-000	BUSHING	イトユルメメタル	1
6	B2301-210-0A0	TENSION RELEASE ARM ASM.	イトユルメシ [*] クウデ [*] クミ	1
7	B2301-210-000	TENSION RELEASE ARM	イトユルメシ [*] クウデ [*]	(1)
8	B2302-210-000	TENSION RELEASE SHAFT	イトユルメシ [*] ク	(1)
9	SS-6121220-TP	SCREW 3/16-28 L=11.5	ヒラネシ [*] 3/16-28 L=11.5	(1)
10	B2714-761-000	SPRING RACK	ハ [*] ネカケ	1
11	B2727-761-000	TENSION SPRING	フツク ヒツハ [*] リハ [*] ネ	1
12	135-13205	TENSION RELEASE BAR	イトチヨウウ [*] レンクツホ [*] -	1
13	135-13304	THREAD TENSION ARM	イトチヨウウ [*] ホ [*] - ウケ	1
14	SS-6151712-TP	SCREW 15/64-28 L=16.5	ロツカクアナホ [*] ルト 15/64-28	2
15	SS-7090620-TP	SCREW 9/64-40 L=6.1	マルヒラネシ [*] 9/64-40 L=6.1	2
16	SD-0530221-SP	HINGE SCREW D= 5.3 H= 2.2	タ [*] ンネシ [*] D=5.3 H=2.2	1
17	SD-0640321-SP	HINGE SCREW D= 6.35 H= 3.2	タ [*] ンネシ [*] D=6.35 H=3.2	2
18	B2412-220-000	STOPPER	シ [*] ユウト [*] ウシ ストツハ [*]	1
19	D6043-555-B00	PIN TERMINAL, MALE	ピ [*] ン タ-ミナル オス	2
20	B2402-220-000	SOLENOID INSTALLING BASE	イトキリトリツケタ [*] イ	1
21	B2310-220-000	TENSION RELEASE ARM PLATE	イトユルメシ [*] ク ウデ [*] コテイハ [*] ン	1
22	B2311-220-000	Y MOTOR BASE STOPPER	イトユルメ ウデ [*] ストツハ [*]	1
23	B2403-223-C00	SOLENOID	イトキリマク [*] ネット	1
24	NM-6040003-SC	NUT M4	ロツカクナツト M4	2
25	SS-7110840-SP	SCREW 11/64-40 L=7.8	マルヒラネシ [*] 11/64-40 L=7.8	2
26	SS-7110840-SP	SCREW 11/64-40 L=7.8	マルヒラネシ [*] 11/64-40 L=7.8	2
27	NS-6150430-SP	NUT 15/64-28	ロツカクナツト 15/64-28	1
28	B2404-220-000	CAM INSTALLING LINK	カム シ [*] ユウト [*] ウシ	1
29	B2413-223-C00	CONNECTING LOD	イトキリレンクツホ [*] ウ	1
30	B2405-210-000	SHAFT	イトキリ コロシ [*] ク	1
31	B2406-210-000	CAM ROLLER	カムローラ	1
32	B2407-223-C00	CONNECTING LOD	イトキリレンクツロツト [*]	1
33	B2411-210-000	THREAD TRIMMER LINK	イトキリ リンク	1
34	D2430-555-B00	SNAP RING	カムローラ シ [*] ク Cリンク [*]	1
35	NS-6110420-SP	NUT 11/64-40	ロツカクナツト 11/64-40	1
36	NS-6120630-SP	NUT 3/16-28	ロツカクナツト 3/16-28	1
37	SD-0500803-TP	HINGE SCREW D=5 H=8	タ [*] ンネシ [*] D=5 H=8	2
38	SD-0650305-TP	HINGE SCREW D= 6.5 H= 3	タ [*] ンネシ [*] D=6.5 H=3	1
39	WP-0501016-SD	WASHER 5X10.5X1	ヒラサ [*] ガ [*] ネ 5X10.5X1	2
40	B2410-220-0A0	SOLENOID ARM ASM.	イトキリ マク [*] ネットウデ [*] ヒ [*] ン クミ	1
41	B2410-220-000	PIN	イトキリ マク [*] ネット ウデ [*] ヒ [*] ン	(1)
42	B2409-210-000	SOLENOID ARM	イトキリ マク [*] ネットウデ [*]	(1)
43	SS-6121210-SP	SCREW 3/16-28 L=12	ヒラネシ [*] 3/16-28 L=12	(1)
44	B2408-210-000	CAM SHAFT	イトキリ カムシ [*] ク	1
45	B2414-210-000	SPRING, LARGE	イトキリ モト [*] シハ [*] ネ (タ [*] イ)	1
46	B2415-210-000	SPRING, SMALL	イトキリ モト [*] シハ [*] ネ (シヨウ)	1
47	SD-1100301-TP	HINGE SCREW H=11 W=3	タ [*] ンネシ [*] H=11 W=3	1
48	SS-2110920-TP	SCREW 11/64-40 L=8.5	マルサラネシ [*] 11/64-40 L=8.5	2
49	SS-2110920-TP	SCREW 11/64-40 L=8.5	マルサラネシ [*] 11/64-40 L=8.5	2
50	SS-6153040-SP	SCREW 15/64-28 L=30	ヒラネシ [*] 15/64-28 L=30	1

X-Y關係(1)



1	B2504-223-C00	X DRIVE BRACKET	Xドライブ ラケット	1
2	B2505-223-C00	X DRIVEN BRACKET	Xドライブ ユースフ ラケット	1
3	B2506-223-C00	X DRIVE SPLINE SHAFT	Xドライブ ウスフ ラインシャフト	1
4	B2507-223-C00	X STOPPER	Xストップバネ	1
5	B2509-224-000	BELT RECEIVER	ベルト受取	3
6	B2512-224-C00	TIMING BELT,X	Xタイミングベルト	1
7	B2513-223-C00	X DRIVE SPROCKET	Xドライブ ウスフ ロケット	1
8	B2513-224-000	SPROCKET WHEEL	スプロケット	2
9	B2514-223-C00	X DRIVEN SPROCKET	Xドライブ ユースフ ロケット	1
10	B2515-223-C00	X DRIVE SHAFT	Xドライブ ユースフ シャフト	1
11	B2515-224-000	X BRACKET SHAFT	Xドライブ ラケット シャフト	2
12	B2518-223-C0A	Y DRIVER BRACKET	Yドライブ ユースフ ラケット	2
13	B2518-223-C00	Y DRIVE BRACKET	Yドライブ ユースフ ラケット	2
14	B2519-224-C00	X REMOVAL BASE	Xドライブ ウェブベース	1
15	B2520-224-C00	Y-LM GUIDE	Y-LMガイド	2
16	B2523-223-C00	Y DRIVE SHAFT	Yドライブ シャフト	1
17	B2527-223-C00	X BELT INSTALLING PLATE	Xベルト受取取付板	1
18	B2528-223-C00	Y TIMING BELT	Yタイミングベルト	1
19	B2534-223-C00	X DRIVEN WHEEL	Xドライブ ユースフ ホウキ	1
20	B2536-223-C0A	Y BELT INSTALLING PLATE, LEFT	Yベルト受取取付板左	1
21	B2536-223-C00	Y BELT INSTALLING PLATE, RIGHT	Yベルト受取取付板右	1
22	B2539-223-C00	X IDLER SHAFT	Xアイドル シャフト	1
23	B2540-224-C00	X-LM GUIDE	X-LMガイド	2
24	B2541-224-C00	X DRIVE BRACKET BASE	Xドライブ ラケットベース	1
25	B2542-223-C00	NUT	ナット	2
26	B2543-224-C00	X DRIVE BRACKET BASE	Xドライブ ラケットベース	1
27	B2544-223-C00	Y REMOVAL BASE, RIGHT	Yドライブ ウェブベース	1
28	B2545-223-C00	Y REMOVAL BASE, LEFT	Yドライブ ウェブベース	1
29	B2547-223-C00	Y DRIVE SPROCKET	Yドライブ ウスフ ロケット	2
30	B2548-223-C00	Y DRIVEN WHEEL	Yドライブ ユースフ ホウキ	1
31	B2549-223-C00	COLLAR	Xドライブ ウスフ クラ	1
32	SM-6031002-TP	HEXAGONAL BOLT M3 X 10	六角ボルト M3X10 L=10	8
33	B4134-814-000	SUPPORT STUD	ハリ レイキヤクスタッド	2
34	CS-1201010-SH	THRUST COLLAR ASM, D=12 W=10	スラストクラ D=12 W=10 クミ	4
35	CS-1501011-TH	THRUST COLLAR	スラストクラ	2
36	WP-0320501-SD	WASHER	ワッシャー M3	16
37	NM-6050001-SP	NUT M5	ボルトナット M5X0.8 L=10	1
38	NM-6050001-SP	NUT M5	ボルトナット M5X0.8 L=10	2
39	RE-0600000-K0	E-RING 6	Eリング 6	2
40	RE-0600000-K0	E-RING 6	Eリング 6	2
41	RE-0600000-K0	E-RING 6	Eリング 6	4
42	WZ-1590390-KP	WASHER	ワッシャー M6	1
43	SB-1080002-00	SIDE BEARING	サイドベアリング	2
44	SB-1080005-00	RADIAL BEARING	ラジアルベアリング	2
45	SB-1080005-00	RADIAL BEARING	ラジアルベアリング	4
46	SB-1120007-00	BEARING	ベアリング	4
47	SB-1150006-00	BALL BEARING	ボールベアリング	3
48	SB-1300002-00	BEARING	ベアリング	1
49	SB-1300003-00	BEARING	ベアリング	1
50	SM-6030602-TP	SCREW M3X0.5 L=6	ボルトナット M3X0.5 L=6	8
51	SM-6031402-TP	SCREW	ボルトナット M3	16
52	SM-6040802-TP	SCREW M4X0.7 L=8	ボルトナット M4X0.7 L=8	4
53	SM-6040802-TP	SCREW M4X0.7 L=8	ボルトナット M4X0.7 L=8	4
54	SM-6041202-TP	SCREW M4X0.7 L=12	ボルトナット M4X0.7 L=12	8
55	SM-6041202-TP	SCREW M4X0.7 L=12	ボルトナット M4X0.7 L=12	4
56	SM-6041202-TP	SCREW M4X0.7 L=12	ボルトナット M4X0.7 L=12	12
57	SM-6051402-TP	SCREW M5X0.8 L=14	ボルトナット M5X0.8 L=14	3
58	SM-6051602-TP	SCREW M5X0.8 L=16	ボルトナット M5X0.8 L=16	16
59	SM-6052002-TP	SCREW M5 L=20	ボルトナット M5X0.8 L=20	1
60	SM-6052502-TP	SCREW M5X0.8 L=25	ボルトナット M5X0.8 L=25	2
61	SM-6061202-TP	SCREW M6 L=12	ボルトナット M6 L=12	4
62	SM-8060602-TP	SCREW M6X6	ボルトナット M6 L=6	1
63	SM-8061002-TP	SCREW M6 L=10	ボルトナット M6 L=10	2
64	SM-8061002-TP	SCREW M6 L=10	ボルトナット M6 L=10	2
65	SS-2111010-TP	SCREW 11/64-40 L=9.5	ボルトナット 11/64-40 L=9.5	3
66	SS-1110840-SP	SCREW 11/64-40 L=8	ボルトナット 11/64-40 L=8	2
67	SS-2111010-TP	SCREW 11/64-40 L=9.5	ボルトナット 11/64-40 L=9.5	2
68	WP-0320500-SD	M3 WASHER	ワッシャー M3	16
69	SS-8150432-TH	SCREW 15/64-28 L=4	ボルトナット 15/64-28 L=4	2
70	SS-2621540-SP	SCREW 3/16-32 L=15	ボルトナット 3/16-32 L=15	6
71	SS-7111410-TP	SCREW 11/64-40 L=14	ボルトナット 11/64-40 L=14	2
72	SS-6111140-SP	SCREW 11/64-40 L=11	ボルトナット 11/64-40 L=11	2
73	SS-8110422-TP	SCREW 11/64-40 L=4	ボルトナット 11/64-40 L=4	2
74	SS-8660530-TP	SCREW 1/4-40 L=4.5	ボルトナット 1/4-40 L=4.5	4
75	SS-8660612-TP	SCREW 1/4-40 L=6	ボルトナット 1/4-40 L=6	2
76	WP-0450801-SD	WASHER 4.5X10X0.8	ワッシャー 4.5X10X0.8	2
77	SS-8661112-TP	SCREW 1/4-40 L=11	ボルトナット 1/4-40 L=11	2
78	WP-0550800-SP	WASHER 5.5X10X0.8	ワッシャー 5.5X10X0.8	3
79	WZ-1250300-K0	WAVED WASHER 12.5X17X0.3	ナットダッシュ 12.5X17X0.3	2
80	B1158-224-C00	COVER PRESSER	カバー受取	2
81	B2555-224-C00	LOWER PLATE INSTALLING PLATE	ラジアルベアリング	1
82	SS-6110610-TP	SCREW 11/64-40 L=6	ボルトナット 11/64-40 L=6	4
83	B1519-026-00G	HINGE STUD	ヒンジスタッド	2
84	B1816-280-000	GUIDE PIN	ガイドピン	2

12.X-Y COMPONENTS (2)

X-Y関係(2)

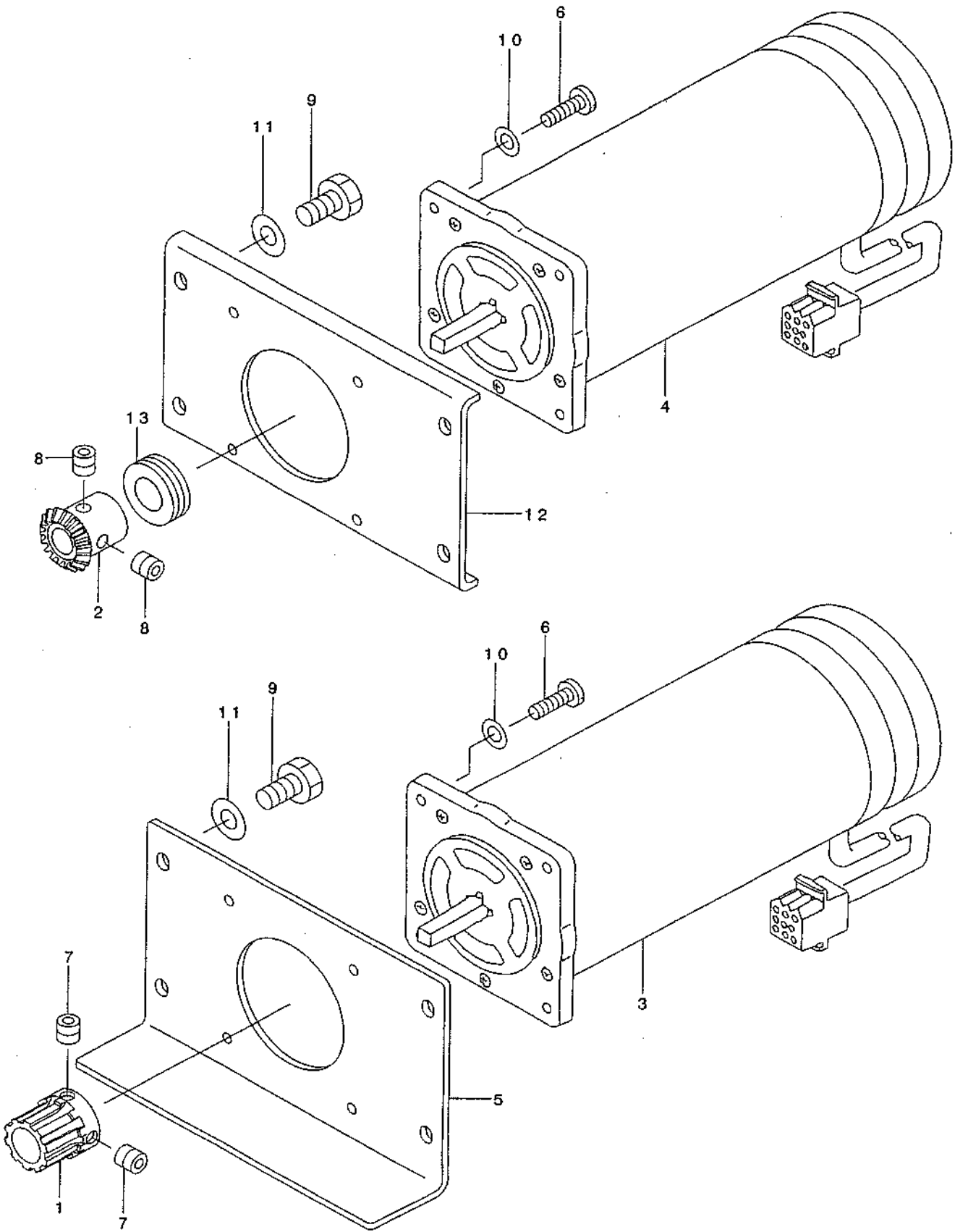

1	B2525-223-C00	X DRIVE WHEEL	Xクト・ウハク・ルマ	1
2	B2526-223-C00	Y DRIVE WHEEL	Yクト・ウハク・ルマ	1
3	B2529-223-CAA	X FEED STEPPING MOTOR ASM.	Xオクリステツビ・ンク・モータ クミ	1
4	B2529-223-CA0	Y FEED STEPPING MOTOR ASM.	Yオクリステツビ・ンク・モータ クミ	1
5	B2531-223-C00	MOTOR BASE	モータトリツケイタ	1
6	SM-6051202-TP	SCREW M5X0.8 L=12	ロツカクアナボ・ルト M5X0.8 L=12	8
7	SM-8060602-TP	SCREW M6X6	トメネツ・ M6 L=6	2
8	SM-8060602-TP	SCREW M6X6	トメネツ・ M6 L=6	2
9	SS-9151120-CP	SCREW 15/64-28 L=11	ロツカクボ・ルト 15/64-28 L=11	8
10	WP-0531000-SD	WASHER M5	ヒラサ・カ・ネ コカ・タマ M5	8
11	WP-0621016-SD	WASHER 6.2X13X1	ヒラサ・カ・ネ 6.2X13X1	8
12	B2517-223-C00	Y MOTOR INSTALLING PLATE	Yモータトリツケイタ	1
13	SB-4120001-00	BEARING	コロカ・リツ・クウケ	1

13. CLOTH FEED MECHANISM COMPONENTS

布送り台関係

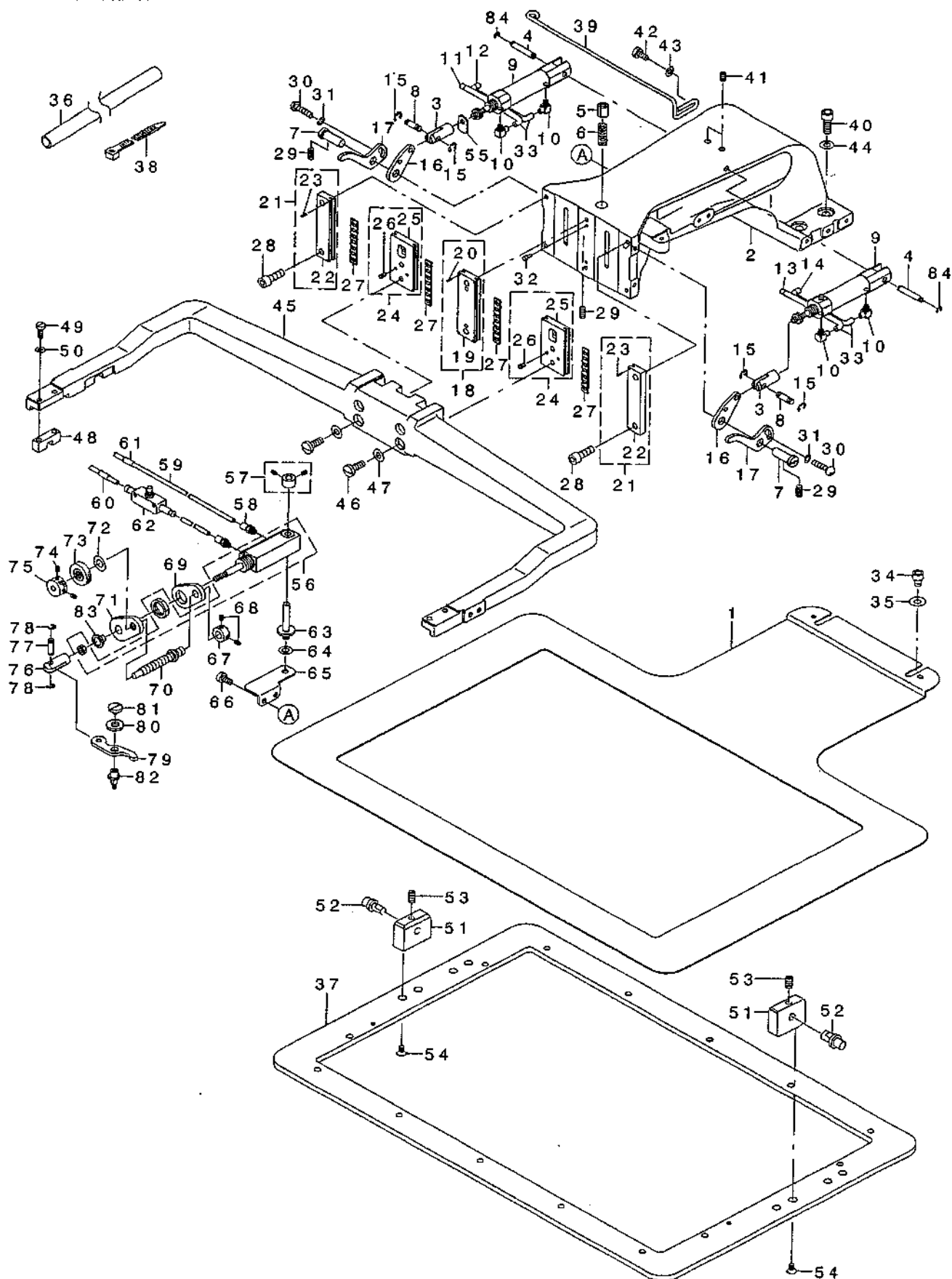

1	B2556-224-C00	LOWER PLATE.	シタイタ	1
2	B2550-224-C00	CLOTH FEED BASE.	ヌノオクリダ イ	1
3	B1625-220-000	CYLINDER KNUCKLE	ナカオサエ シリンダ ナツケル	2
4	B1504-210-000	CONNECTING SHAFT	ソレノイト レンクツク	2
5	B2574-220-000	SLIDER	ヌノオサエ スライダ	1
6	B2576-220-000	SLIDER SPRING	ヌノオサエ スライダ ノネ	1
7	B2509-372-000-A	FEED STUD	オクツク	2
8	B1626-220-000	CYLINDER PIN	シリンド ナツケ クレシ	2
9	PA-1602509-A0	AIR CYLINDER	エアシリンダ	2
10	PJ-0460525-03	HOSE ELBOW	ホース エルボ	4
11	B4711-220-00C	AIR TUBE LABEL J03 LEFT	エアチューブ ラベル AJ03L	1
12	B4711-220-00D	AIR TUBE LABEL J04 LEFT	エアチューブ ラベル AJ04L	2
13	B4711-220-00G	AIR TUBE LABEL J03 RIGHT	エアチューブ ラベル AJ03R	1
14	B4711-220-00H	AIR TUBE LABEL J04 RIGHT	エアチューブ ラベル AJ04R	2
15	RE-0300000-K0	E-RING 3	Eリング 3	4
16	B2570-215-000	LIFTING LEVER A	ヌノオサエ レバ A	2
17	B2571-215-000	LIFTING LEVER B	ヌノオサエ レバ B	2
18	B2613-223-CA0	WORK CLAMP FOOT PLATE A ASM.	ヌノオサエ スライドA クミ	1
19	B2613-223-C00	WORK CLAMP FOOT PLATE A	ヌノオサエ スライドA	(1)
20	PS-0150065-KP	SPRING PIN 1.5X6	スプリング ピン 1.5X6	(4)
21	B2567-223-CA0	WORK CLAMP FOOT PLATE B ASM.	ヌノオサエ スライドB クミ	2
22	B2567-223-C00	WORK CLAMP FOOT PLATE B	ヌノオサエ スライドB	(1)
23	PS-0150065-KP	SPRING PIN 1.5X6	スプリング ピン 1.5X6	(2)
24	B2611-223-CA0	SLIDE PLATE ASM.	ヌノオサエ スライド クミ	2
25	B2611-223-C00	WORK CLAMP FOOT SLIDE PLATE	ヌノオサエ スライド	(1)
26	B1818-280-000	GUIDE PIN	ナカカ マサエ ガイド ピン	(2)
27	B2569-229-000	SLIDING PLATE BEARING	スライド ベアリング	4
28	SM-6061402-TP	SCREW M5X0.8 L=14	ロブカクナネ ノット M5 L=14	6
29	SM-8050602-TP	SCREW M5 L=6	ロブカクナネ ノット M5 L=6	2
30	SS-7110710-SF	SCREW 11/64-40 L=7	スクリュー 11/64-40 L=7	2
31	WP-0501016-SD	WASHER 5X10.5X1	ワッシャ ガネ 5X10.5X1	2
32	B1816-280-000	GUIDE PIN	ナカカ マサエ ガイド ピン	2
33	BT-0400251-EB	URETHANE HOSE, BLACK	ウレタンホース クロ	5
34	SM-6060802-TP	SCREW M6 L=8	ロブカクナネ ノット M6 L=8	2
35	WP-0611626-SF	WASHER 15X6X1.6	ワッシャ ガネ 15X6X1.6	2
36	HX-0036400-0E	PARTS	ソクセン パーツ	0.9
37	B2563-224-C00	CLOTH PRESSER OUTER FRAME.	ヌノオサエ フレーム	1
38	HX-0023300-00	CLIP	ソクセン バンド	8
39	B2568-224-C00	AIR TUBE SUPPORT A	エアチューブ サポートA	1
40	SM-6062002-TP	SCREW M6 L=20	ロブカクナネ ノット M6 L=20	4
41	SM-8050812-TP	SCREW M5X8	ロブカクナネ ノット M5X8 L=8	2
42	SS-6121010-SP	SCREW 3/16-28 L=10	スクリュー 3/16-28 L=10	2
43	WP-0501016-SD	WASHER 5X10.5X1	ワッシャ ガネ 5X10.5X1	2
44	WP-0621016-SD	WASHER 6.2X13X1	ワッシャ ガネ 6.2X13X1	4
45	B2562-224-C00	CLOTH PRESSER OUTER FRAME.ARM.	ヌノオサエ フレームアーム	1
46	SS-7151610-SP	SCREW 15/64-28 L=16	スクリュー 15/64-28 L=16	4
47	WP-0641600-SC	WASHER 6.4X12.5X1.6	ワッシャ ガネ 6.4X12.5X1.6	4
48	B2562-220-000	BALL CATCH	ボールキャッチ	2
49	SS-6111210-SP	SCREW 11/64-40 L=12	スクリュー 11/64-40 L=12	4
50	WP-0450000-SD	WASHER 4.5X8X0.5	ワッシャ ガネ 4.5X8X0.5	4
51	B2561-220-000	BEAKING BLOCK	ソクセン ブロック	2
52	B2560-220-000	SUPPORT PIN	ソクセン ナット	2
53	SS-8110422-TP	SCREW 11/64-40 L=4	スクリュー 11/64-40 L=4	2
54	SS-1110840-SP	SCREW 11/64-40 L=8	スクリュー 11/64-40 L=8	4
55	B2530-215-000	PRESSER PLATE	2ダ ンストローク プレッサ	1
56	PA-1602510-A0	AIR CYLINDER	エアシリンダ	1
57	B2579-229-0A0	THRUST BEARING	シリンド ナツケ クラスタク	1
58	PJ-0320525-03	HOSE NIPPLE	ホースニップル	2
59	BT-0400251-EB	URETHANE HOSE, BLACK	ウレタンホース クロ	1.5
60	B4711-220-00E	AIR TUBE LABEL J05	エアチューブ ラベル AJ05	2
61	B4711-220-00F	AIR TUBE LABEL J06	エアチューブ ラベル AJ06	1
62	PC-0124010-00	SPEED CONTROLLER	スピード コントローラ	1
63	B2528-215-000	SHAFT	2ダ ンストローク シフト	1
64	WP-0650876-SD	WASHER 6.5X13X0.8	ワッシャ ガネ 6.5X13X0.8	1
65	B2514-215-000	INSTALLING PLATE	2ダ ンストローク インスタ	1
66	SS-6121010-SP	SCREW 3/16-28 L=10	スクリュー 3/16-28 L=10	2
67	CS-0790731-SH	THRUST COLLAR	スラストリング	1
68	SS-8110422-TP	SCREW 11/64-40 L=4	スクリュー 11/64-40 L=4	2
69	B2518-215-000	BRACKET	2ダ ンストローク ブラケット	1
70	B2527-215-000	REGULATION SCREW	2ダ ンストローク レギュ	1
71	B2518-215-A00	REGULATION PLATE	2ダ ンストローク レギュ	1
72	WP-0820816-SD	WASHER 8.2X16X0.8	ワッシャ ガネ 8.2X16X0.8	1
73	B3012-816-000	NUT	ナット	1
74	SS-8110422-TP	SCREW 11/64-40 L=4	スクリュー 11/64-40 L=4	2
75	B2304-205-000	KNOB	イトムメ ボタム	1
76	B1625-220-000	CYLINDER KNUCKLE	ナカオサエ シリンダ ナツケル	1
77	B1626-220-000	CYLINDER PIN	シリンド ナツケ クレシ	1
78	RE-0300000-K0	E-RING 3	Eリング 3	2
79	B2516-215-000	LEVER	2ダ ンストローク レバ	1
80	B1853-612-00E	HOOK SHAFT WASHER	カマツクシャ ガネ	1
81	SS-6110520-TP	SCREW 11/64-40 L=4.5	スクリュー 11/64-40 L=4.5	1
82	B3012-490-000	DRIVING LINK SHAFT	ウツクシリンク シャフト	1
83	B2548-215-000	BUSHING	ブッシング	1
84	RE-0320000-K0	E-RING 3.2	Eリング 3.2	2

14. LUBRICATION COMPONENTS

給油関係

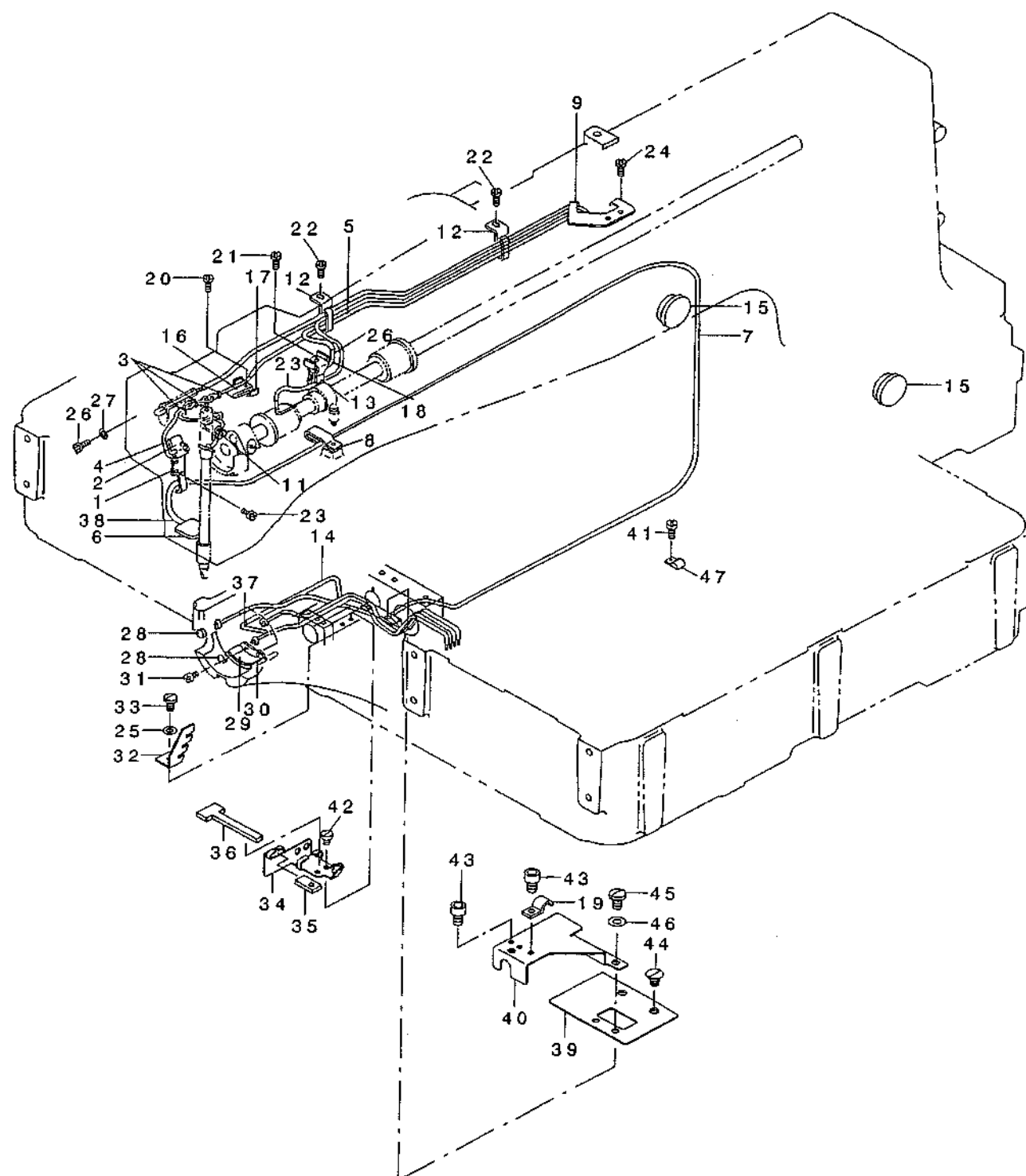

1	B3502-220-000	OIL WICK HOLDER	ハリホ' ウ クランク ユツンオサエ	1
2	B3509-220-000	OIL SPONGE	ハリホ' ウ クランク キユウハ' イリ-ン	1
3	B1419-026-000	OIL WICK PRESSER	ユツン オサエ	3
4	CQ-2020000-00	OIL WICK	ユツン	1.1
5	BP-3000000-00	VINYL PIPE	ビ' ニ-ルハ' イフ	0.4
6	B3507-280-000	OIL FELT	メンフ' フェルト	1
7	BP-6000000-00	VINYL PIPE	ビ' ニ-ルハ' イフ	1.3
8	B2112-555-B00	CORD HOLDER, LARGE	コ-ト' トメカナク' A	1
9	B3504-220-000	OIL WICK HOLDER A	キユウユタンク ユツンオサエ	1
10	CQ-2522000-00	OIL WICK	ユツン	0.4
11	B3507-220-000	OIL WICK HOLDER	ハリホ' -ユツンオサエ	1
12	B3508-220-000	OIL TUBE HOLDER	ビ' ニ-ルハ' イフ' オサエ	2
13	B3520-220-000	OIL SPONGE	ナカオサエ キユウハ' イリ-ン	1
14	BP-5000000-00	VINYL PIPE	ビ' ニ-ルハ' イフ	0.2
15	B3501-210-000	OIL GAUGE	オイルゲ' -ツ	2
16	B3518-210-000	OIL SPONGE	デンビ' ン キユウハ' イリ-ン	1
17	B3508-280-000	BALANCE LUBRICATING PLATE	デンビ' ン キユ-ユイタ	1
18	B3508-280-000	BALANCE LUBRICATING PLATE	デンビ' ン キユ-ユイタ	1
19	B3538-112-000	OIL RETURN TUBE HOLDER	カンリユウハ' イフ' オサエ	1
20	SS-6092120-SP	SCREW 9/64-40 L=21.2	ヒラネツ' 9/64-40 L=21.2	1
21	SS-6092120-SP	SCREW 9/64-40 L=21.2	ヒラネツ' 9/64-40 L=21.2	1
22	SS-7110710-SP	SCREW 11/64-40 L=7	マルヒラネツ' 11/64-40 L=7	2
23	SS-7110710-SP	SCREW 11/64-40 L=7	マルヒラネツ' 11/64-40 L=7	2
24	SS-7110710-SP	SCREW 11/64-40 L=7	マルヒラネツ' 11/64-40 L=7	2
25	WP-0450801-SD	WASHER 4.5X10X0.8	ヒラサ' ガ' ネ 4.5X10X0.8	1
26	SS-7110710-SP	SCREW 11/64-40 L=7	マルヒラネツ' 11/64-40 L=7	1
27	WP-0450000-SD	WASHER 4.5X8X0.5	ヒラサ' ガ' ネ 4.5X8X0.5	1
28	135-29607	SHUTTLE PACKING	オオガ' マ ハ' ツキン	2
29	B3505-280-000	SHUTTLE LUBRICATING PLATE	オオガ' マ キユ-ユイタ	1
30	B3504-280-000	SHUTTLE FELT	オオガ' マフェルト	1
31	SS-6090440-SP	SCREW 9/64-40 L= 4.0	ヒラネツ' 9/64-40 L=4	2
32	B3524-215-000	LUBRICATING ADJUSTING PLATE	オオガ' マ キユウ チョウセツイタ	1
33	SM-6040802-TP	SCREW M4X0.7 L=8	ロツカクアナホ' ルト	1
34	B3531-223-C00	LOWER SHAFT LUBRICATING PLATE	シモン' クキユウユイタ	1
35	B3518-210-000	OIL SPONGE	デンビ' ン キユウハ' イリ-ン	1
36	B3527-223-C00	FELT	シモン' ククランクキユウユフェルト	1
37	B3522-223-C00	FELT	オオガ' マカンリユウフェルト	1
38	B3523-223-C00	FELT	メンフ' カンリユウフェルト	1
39	B3528-223-C00	OIL BAR PLATE A	ユホ' ウハ' ンA	1
40	B3530-223-C00	OIL BAR PLATE B	ユホ' ウハ' ンB	1
41	SM-6040602-TP	SCREW M4 L=6	ロツカクアナホ' ルト M4X0.7 L=6	3
42	SS-6090520-SP	SCREW 9/64-40 L= 5.0	ヒラネツ' 9/64-40 L=5	2
43	SM-6040602-TP	SCREW M4 L=6	ロツカクアナホ' ルト M4X0.7 L=6	2
44	SS-1110640-TP	SCREW 11/64-40 L= 5.5	ザラネツ' 11/64-40 L=5.5	2
45	SS-7110840-SP	SCREW 11/64-40 L=7.8	マルヒラネツ' 11/64-40 L=7.8	2
46	WP-0550800-SP	WASHER 5.5X10X0.8	ヒラサ' ガ' ネ 5.5X10X0.8	2
47	EA-9502B02-00	CABLE CLIP C	ケ-フ' ル クリツフ' C	3

15. SENSOR COMPONENTS

センサ関係

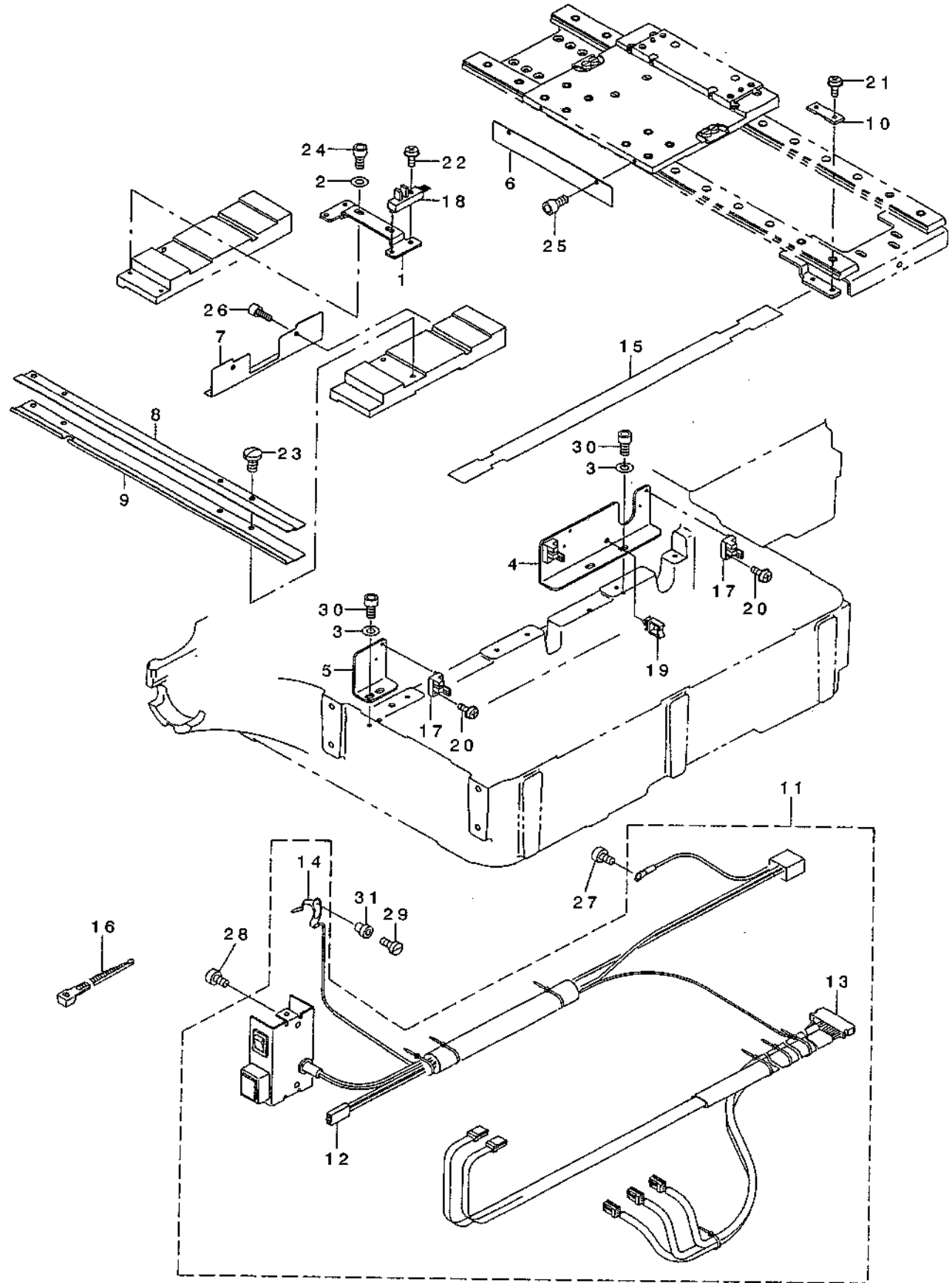

REF. NO	NOTE	PART NO.	DESCRIPTION	ヒョウメイ	Qty
1		B4002-224-C00	X SENSOR INSTALLING PLATE	Xセンサートリツケイタ	1
2		WP-0450801-SD	WASHER 4.5X10X0.8	ヒラサ' カ' ネ 4.5X10X0.8	2
3		WP-0450801-SD	WASHER 4.5X10X0.8	ヒラサ' カ' ネ 4.5X10X0.8	4
4		B4005-223-C00	Y SENSOR INSTALLING PLATE B	YセンサートリツケイタB	1
5		B4006-223-C00	Y SENSOR INSTALLING PLATE A	YセンサートリツケイタA	1
6		B4007-223-C00	X SLIT PLATE	Xホウコウスリットイタ	1
7		B4008-223-C00	Y SLIT PLATE	Yホウコウスリットイタ	1
8		B4020-224-C00	X SENSOR CORD COVER A	Xセンサーコード' カハ' -A	1
9		B4021-224-C00	X SENSOR CORD COVER B	Xセンサーコード' カハ' -B	1
10		B4022-223-C00	FLAT CABLE CLAMP	フラットケーブ' ルクランフ'	4
11		B4110-224-CB0	FRAME SWITCH CABLE MAS. ASM.	トウフ' スイッチケーブ' ルソウクミ	1
12		B4110-223-CA0	FRAME SWITCH CABLE ASM.	トウフ' スイッチケーブ' ル クミ	(1)
13		B4130-224-CA0	FRAME SENSOR CORD ASM.	トウフ' センサコード' クミ	(1)
14		B4150-223-CA0	THREAD CUTTING PLATE ASM.	イトキ' レケンチイタ クミ	(1)
15		B4120-223-C00	FLAT CABLE COVER	フラットケーブ' ルカハ' -	2
16		EA-9500B01-00	CABLE BAND	ソクセンハ' ント'	3
17		HD-0005700-00	SENSOR	フォト センサ	3
18		HD-0013500-00	SENSOR	センサ	2
19		HX-0041100-00	CABLE PARTS	ソクセンハ' -ツ	1
20		SL-4031081-SF	SCREW M3 L=10	ナハ' コネシ' セス M3 L=10	3
21		SL-4040881-SC	SCREW M4 L=8	サ' カ' ネツキ ナハ' コネシ' M4 L=8	8
22		SL-4041281-SF	SCREW M4X0.7 L=12	ナハ' ネシ' M4X0.7 L=12 セス	2
23		SM-7040800-SC	SCREW M4X0.7 L=8	マルヒラコネシ' M4X0.7 L=8	4
24		SM-6040802-TP	SCREW M4X0.7 L=8	ロツカクアナホ' ルト	2
25		SM-6040802-TP	SCREW M4X0.7 L=8	ロツカクアナホ' ルト	2
26		SM-6040802-TP	SCREW M4X0.7 L=8	ロツカクアナホ' ルト	2
27		SS-4110815-SP	SCREW 11/64-40 L=8	ナハ' ネシ' 11/64-40 L=8	1
28		SS-4110815-SP	SCREW 11/64-40 L=8	ナハ' ネシ' 11/64-40 L=8	2
29		SS-7090850-SP	SCREW 9/64-40 L=8	マルヒラネシ' 9/64-40 L=8	1
30		SM-6040802-TP	SCREW M4X0.7 L=8	ロツカクアナホ' ルト	4
31		B2703-210-000	BUSHING	イトキレケンチイタ フ' サシユ	1

エア一関係

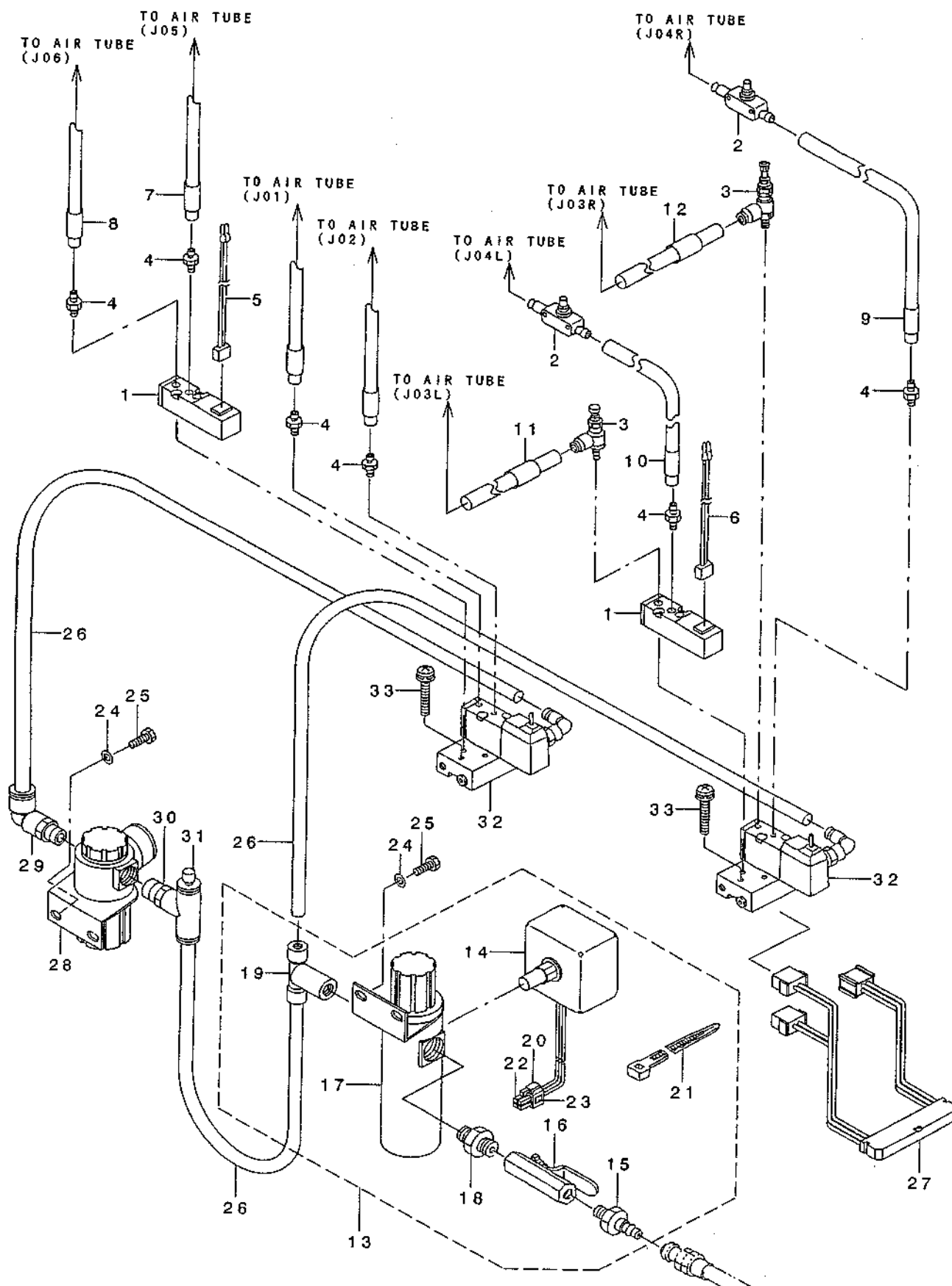

REF. NO	NOTE	PART NO.	DESCRIPTION	品 名	Qty
1		PV-1405010-00	SOLENOID VALVE	デ'ソリ'バ'ソ	2
2		PC-0124010-00	SPEED CONTROLLER	スピ'ート' コントローラ	2
3		PF-0705010-00	PRESSURE DECREASING VALVE	ミニチュア ケ'ソツバ'ソ	2
4		PJ-0320525-03	HOSE NIPPLE	ホウスニツブ'ル	6
5		B4712-215-0A0	SOLENOID VALVE CONNECTOR ASM.	デ'ソリ'バ'ソコネクタ クミ	1
6		B4712-215-AA0	SOLENOID VALVE CONNECTOR ASM.A	デ'ソリ'バ'ソコネクタ Aクミ	1
7		B4711-220-00E	AIR TUBE LABEL J05	エアチューブ'ラハ'ルJ05	1
8		B4711-220-00F	AIR TUBE LABEL J06	エアチューブ'ラハ'ルJ06	1
9		B4711-220-00H	AIR TUBE LABEL J04 RIGHT	エアチューブ'ラハ'ル	1
10		B4711-220-00D	AIR TUBE LABEL J04 LEFT	エアチューブ'ラハ'ルJ04	1
11		B4711-220-00C	AIR TUBE LABEL J03 LEFT	エアチューブ'ラハ'ルJ03	1
12		B4711-220-00G	AIR TUBE LABEL J03 RIGHT	J03R	1
13		B4715-223-CA0	FILTER REGULATOR ASM.	フィルタレキ'エレ'タ クミ	1
14		G8124-270-000	AIR PRESSURE SWITCH	アツリヨク スイツチ	(1)
15		PJ-3090052-03	QUICK JOINT PLUG	ワツタツチシ'ヨイント'フ'ラク'	(1)
16		G5430-116-000	AIR COCK	エアコック	(1)
17		PF-0552040-B0	FILTER REGULATOR	フィルタレキ'エレ'タ	(1)
18		PJ-0305200-01	RING JOINT (NIPPLE)	カンヅキ'テ (ニツブ'ル)	(1)
19		PJ-3050652-02	TEE	リョウク'チタイ-	(1)
20		HK-0346100-40	HOUSING	ハウシ'ソク'	(1)
21		EA-9500B01-00	CABLE BAND	ソクセソバ'ソト'	(5)
22		HK-0346400-00	PIN CONTACT	ピン'タ-ミナル	(3)
23		E2678-453-000	CONNECTOR MARKER J78	コネクタマ-カ J78	(1)
24		WP-0531000-SC	WASHER 5.3X10X1	ヒラサ'カ'ネ 5.3X10X1	4
25		SM-9051450-SC	SCREW M5X0.8 L=14	ロツカクホ'ルト M5X0.8 L=14	4
26		BT-0600401-EB	TUBE	チューブ'	0.35
27		B4716-215-0A0	SOLENOID VALVE CORD ASM.	デ'ソリ'バ'ソコ-ト'クミ	1
28		PF-0252080-00	REGULATOR	レキ'エレ'タ-	1
29		PJ-3040452-03	ELBOW UNION	エルボ'	1
30		PJ-3050652-02	TEE	リョウク'チタイ-	1
31		PX-9500090-00	PLUG	フ'ラク'	1
32		B4717-223-C00	SOLENOID VALVE	デ'ソリ'バ'ソ	2
33		SL-4042581-SF	SCREW M4 L=25	ナハ'コネツ'セ'ス M4 L=25	4

This diagram illustrates the exploded view of a mechanical assembly, likely a piece of industrial equipment. The components are numbered as follows:

- 1:** A small cylindrical component, possibly a pin or a small roller.
- 3:** A vertical support structure.
- 4:** A small circular component, possibly a washer or a small pulley.
- 5:** A small circular component, possibly a washer or a small pulley.
- 6:** A small rectangular component, possibly a bracket or a small plate.
- 7:** A large rectangular frame or base.
- 8:** A vertical support structure.
- 9:** A vertical support structure.
- 10:** A vertical support structure.
- 11:** A horizontal support structure.
- 12:** A horizontal support structure.
- 13:** A horizontal support structure.
- 14:** A vertical support structure.
- 15:** A small circular component, possibly a washer or a small pulley.
- 16:** A small circular component, possibly a washer or a small pulley.
- 17:** A small circular component, possibly a washer or a small pulley.
- 18:** A small circular component, possibly a washer or a small pulley.
- 19:** A small circular component, possibly a washer or a small pulley.
- 20:** A small circular component, possibly a washer or a small pulley.
- 21:** A small circular component, possibly a washer or a small pulley.
- 22:** A small circular component, possibly a washer or a small pulley.
- 23:** A small circular component, possibly a washer or a small pulley.
- 24:** A small circular component, possibly a washer or a small pulley.
- 25:** A small circular component, possibly a washer or a small pulley.
- 26:** A small circular component, possibly a washer or a small pulley.
- 27:** A small circular component, possibly a washer or a small pulley.
- 28:** A small circular component, possibly a washer or a small pulley.
- 29:** A small circular component, possibly a washer or a small pulley.
- 30:** A small circular component, possibly a washer or a small pulley.
- 31:** A small circular component, possibly a washer or a small pulley.
- 32:** A small circular component, possibly a washer or a small pulley.
- 33:** A small circular component, possibly a washer or a small pulley.
- 34:** A small circular component, possibly a washer or a small pulley.
- 35:** A small circular component, possibly a washer or a small pulley.
- 36:** A small circular component, possibly a washer or a small pulley.
- 37:** A small circular component, possibly a washer or a small pulley.
- 38:** A small circular component, possibly a washer or a small pulley.
- 39:** A small circular component, possibly a washer or a small pulley.
- 40:** A small circular component, possibly a washer or a small pulley.
- 41:** A small circular component, possibly a washer or a small pulley.
- 42:** A small circular component, possibly a washer or a small pulley.
- 43:** A small circular component, possibly a washer or a small pulley.
- 44:** A small circular component, possibly a washer or a small pulley.
- 45:** A small circular component, possibly a washer or a small pulley.
- 46:** A small circular component, possibly a washer or a small pulley.
- 47:** A small circular component, possibly a washer or a small pulley.
- 48:** A small circular component, possibly a washer or a small pulley.
- 49:** A small circular component, possibly a washer or a small pulley.
- 50:** A small circular component, possibly a washer or a small pulley.
- 51:** A small circular component, possibly a washer or a small pulley.
- 52:** A small circular component, possibly a washer or a small pulley.
- 53:** A small circular component, possibly a washer or a small pulley.
- 54:** A small circular component, possibly a washer or a small pulley.
- 55:** A small circular component, possibly a washer or a small pulley.

REF. NO.	NOTE	PART NO.	DESCRIPTION	品名	Qty
1		WS-0861410-KR	SPRING WASHER 8.6X15X1.4	ハネサカネ 8.6X15X1.4	4
2		B8301-223-CA0	STAND ASM.	キヤク クミ	1
3		B8102-215-A00	STAND LOWER LEFT	シタキヤク ヒタリ	(1)
4		B8108-220-000	ADJUSTING BOLT	レハル アジキスタ	(4)
5		B8109-220-000	RUBBER CAP	レハル アジキスタ ホウ シンゴ	(4)
6		B8116-223-C00	MOTOR SLIDE PLATE	モータースライド イタ	(1)
7		B8301-223-C00	UPPER STAND	ウワキヤク	(1)
8		B8302-223-C00	UPPER STAND STRUT, RIGHT	ウワキヤク シチュウ ミキ	(1)
9		B8303-223-C00	UPPER STAND STRUT, LEFT	ウワキヤク シチュウ ヒタリ	(1)
10		B8304-223-C00	LOWER STAND, RIGHT	シモキヤク ミキ	(1)
11		B8306-223-C00	SIDE STRUT	ヨコシチュウ	(1)
12		B8307-220-000	LOWER STRUT A	シタシチュウ A	(1)
13		B8308-220-000	LOWER STRUT B	シタシチュウ B	(1)
14		B8309-223-C00	STAND STAY	キヤクステ	(2)
15		G5032-164-000	CASTER	キャスター	(4)
16		NM-6080001-SC	NUT M8X1.25	ロツカクナツ M8 1.25	(4)
17		NM-6080001-SC	NUT M8X1.25	ロツカクナツ M8 1.25	(2)
18		SL-9082093-SE	SCREW	サカ ネツキ ロツカクボルト	(4)
19		SL-9082093-SE	SCREW	サカ ネツキ ロツカクボルト	(22)
20		SM-6082502-TP	SCREW M8 L=25	ロツカク アナボルト	(4)
21		SM-9122503-SE	SCREW	ロツカクボルト M12 L=25	(8)
22		WP-0841601-SC	WASHER 8.4X17.4X1.6	ヒラサカネ ミカキ マル M8	(4)
23		WP-0841601-SC	WASHER 8.4X17.4X1.6	ヒラサカネ ミカキ マル M8	(2)
24		WP-0871602-SE	WASHER 8.7X18X1.6	ヒラサカネ 8.7X18X1.6	(4)
25		WP-1302501-SC	WASHER 13X24X2.5	ヒラサカネ 13X24X2.5	(8)
26		WP-1702616-SE	WASHER	ヒラサカネ	(4)
27		WS-0861410-KR	SPRING WASHER 8.6X15X1.4	ハネサカネ 8.6X15X1.4	(4)
28		WS-1253010-KN	SPRING WASHER 12.5X21.5X3	ハネサカネ 12.5X21.5X3	(8)
29		202-43200	STAND CAP, W	キヤクキャップ W	(4)
30		B8117-223-C00	BOLT	テーフ ル コテイボルト	4
31		B8118-223-C00	COVER INSTALLING STAY	カバートリツケステ	2
32		B8171-223-C00	RUBBER ABSORBER	ホウ シンゴ AB	4
33		B8201-223-C0A	TABLE, RIGHT	テーフ ル ミキ	1
34		B8201-223-C0B	TABLE, LEFT	テーフ ル ヒタリ	1
35		B8110-223-CA0	OIL PAN ASM.	オイルパン クミ	1
36		B8110-223-C00	OIL PAN	オイルパン	(1)
37		B8111-220-000	WASHER	アブラヌキ サカネ	(1)
38		B8112-220-000	OIL SEAL	アブラヌキ オイルシール	(1)
39		B8202-205-000	OIL MANAGEMENT	アブラヌキ	(1)
40		SL-4031481-SC	SCREW M3 X 14	ナハコネツ セムス M3X0.5 L=14	(4)
41		B9121-012-000	OIL CAN	アブラビン	1
42		EA-9502B01-00	CLIP	ケーフ ル クリツフ B	1
43		EA-9502B04-00	CABLE CLIP E	ケーフ ル クリツフ E	1
44		HX-0032600-0B	BUSH	ブッシュ	2
45		PS-0400141-KH	SPRING PIN 4X14	スプリング ピン 4X14	8
46		SL-4040891-SC	SCREW M4 L=8	サカネツキ ナハコネツ M4 L=8	1
47		SL-4040891-SC	SCREW M4 L=8	サカネツキ ナハコネツ M4 L=8	1
48		SL-4041091-SC	SCREW M4 X 10	ナハコネツ セムス M4X0.7 L=10	4
49		SM-9041250-SC	SCREW M4X0.7 L=12	ロツカクボルト M4X0.7 L=12	4
50		WP-0871602-SE	WASHER 8.7X18X1.6	ヒラサカネ 8.7X18X1.6	4
51	#01	WP-0561616-SC	WASHER 5.6X16X1.6	ヒラサカネ 5.6X16X1.6	2
52	#01	B8210-210-00B	MOTOR PULLEY COVER (A)	モータプーリカバー -A	1
53	#01	B8211-210-00B	MOTOR PULLEY COVER (B)	モータプーリカバー -B	1
54	#01	SL-4051241-SE	SCREW	ナハコネツ セムス M5X0.8 L=12	2
55	#01	SL-4040691-SC	SCREW M4 L=6	サカネツキ ナハコネツ M4 L=6	6
56	#02	CM-5001000-01	CE MARKING LABEL	CEマーク メイハン (JUKI 3ヨウ)	1

NOTE (注記) #01....FOR EXPORT
#02....FOR JE

輸出用
JE用

系立て装置関係

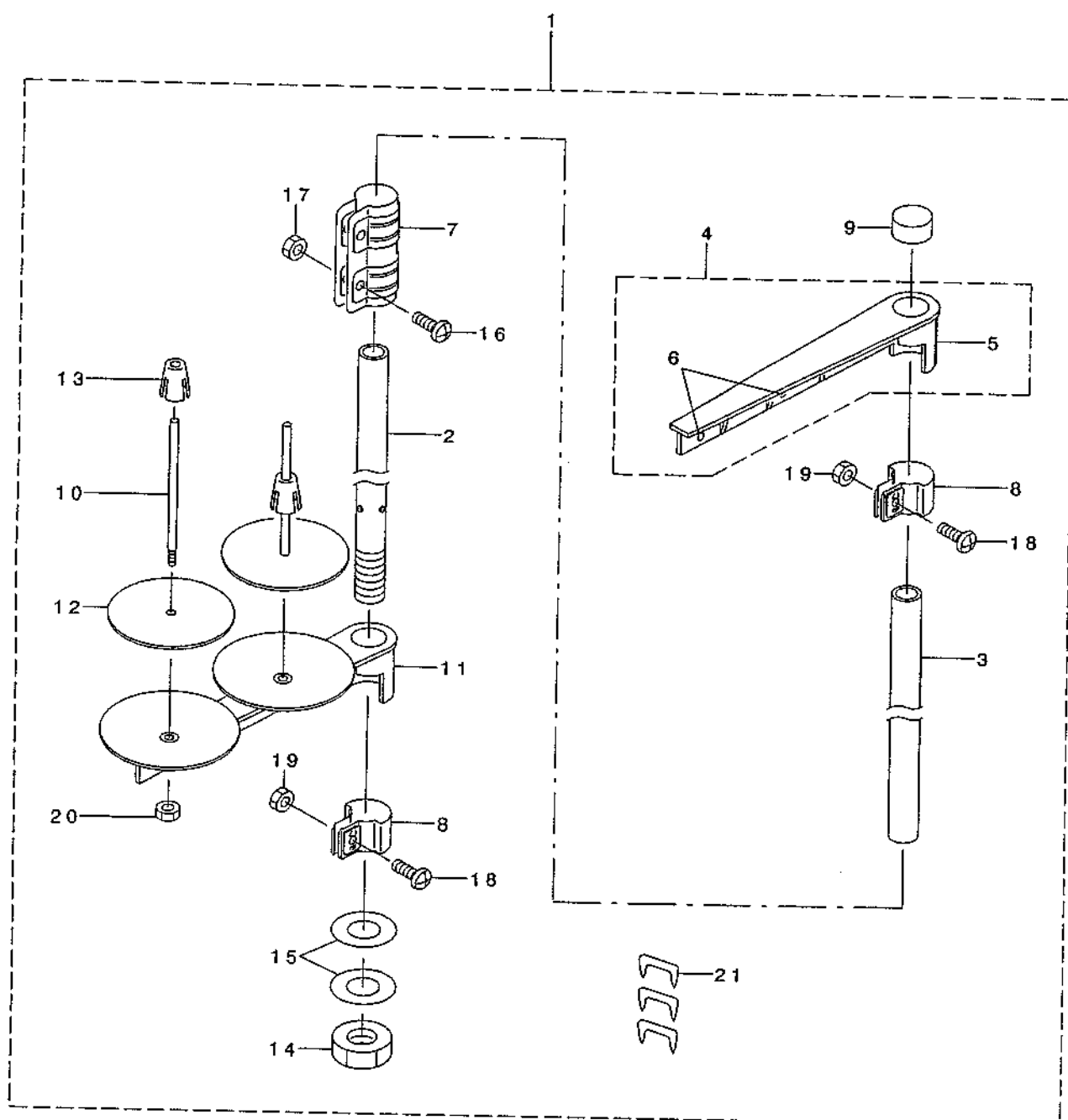

REF. NO	NOTE	PART NO.	DESCRIPTION	ヒラキ	Qty
1		111-85055	THREAD STAND ASM.	イトタテソウチ クミ	1
2		111-85105	SPOOL REST ROD, LOWER	イトタテホ' ウ シタ	(1)
3		111-85204	SPOOL REST ROD, UPPER	イトタテホ' ウ ウエ	(1)
4		111-85352	THREAD GUIDE ASM.	イトタテイトアンナイ クミ	(1)
5		111-85303	THREAD GUIDE	イトタテイトアンナイ	(1)
6		B3319-704-L00	THREAD GUIDE	イトミチ	(2)
7		B3305-704-000-A	SPOOL REST ROD JOINT	イトタテホ' - ツギ' テ	(1)
8		111-85402	THREAD GUIDE ARM JOINT	イトタテウデ' シメカナク'	(2)
9		B3311-704-000	SPOOL REST ROD CAP	イトタテホ' - キヤツフ'	(1)
10		B3320-704-L00-A	SPOOL PIN	イトマキウケホ' ウ	(2)
11		111-85006	SPOOL REST ARM	イトタテウデ'	(1)
12		B3311-012-000	SPOOL REST CUSHION	イトマキウケサ'	(2)
13		111-85501	SPOOL RETAINER	イトマキ フレト' メ	(2)
14		B3317-704-000	NUT	イトタテホ' - トメナツト	(1)
15		WP-1612616-SE	WASHER 16X30X2.6	ヒラキ' カ' ネ	(2)
16		SM-4051405-SE	SCREW M5 L=14	ナハ' コネツ' M5 L=14	(2)
17		NM-6050001-SE	NUT M5	ロツカクナツト M5	(2)
18		SM-4051405-SE	SCREW M5 L=14	ナハ' コネツ' M5 L=14	(2)
19		NM-6050001-SE	NUT M5	ロツカクナツト M5	(2)
20		NM-6050001-SE	NUT M5	ロツカクナツト M5	(2)
21		MAO-11532000	CORD STAPLE	コート' ステツフ' 丸	(3)

制御ボックス関係

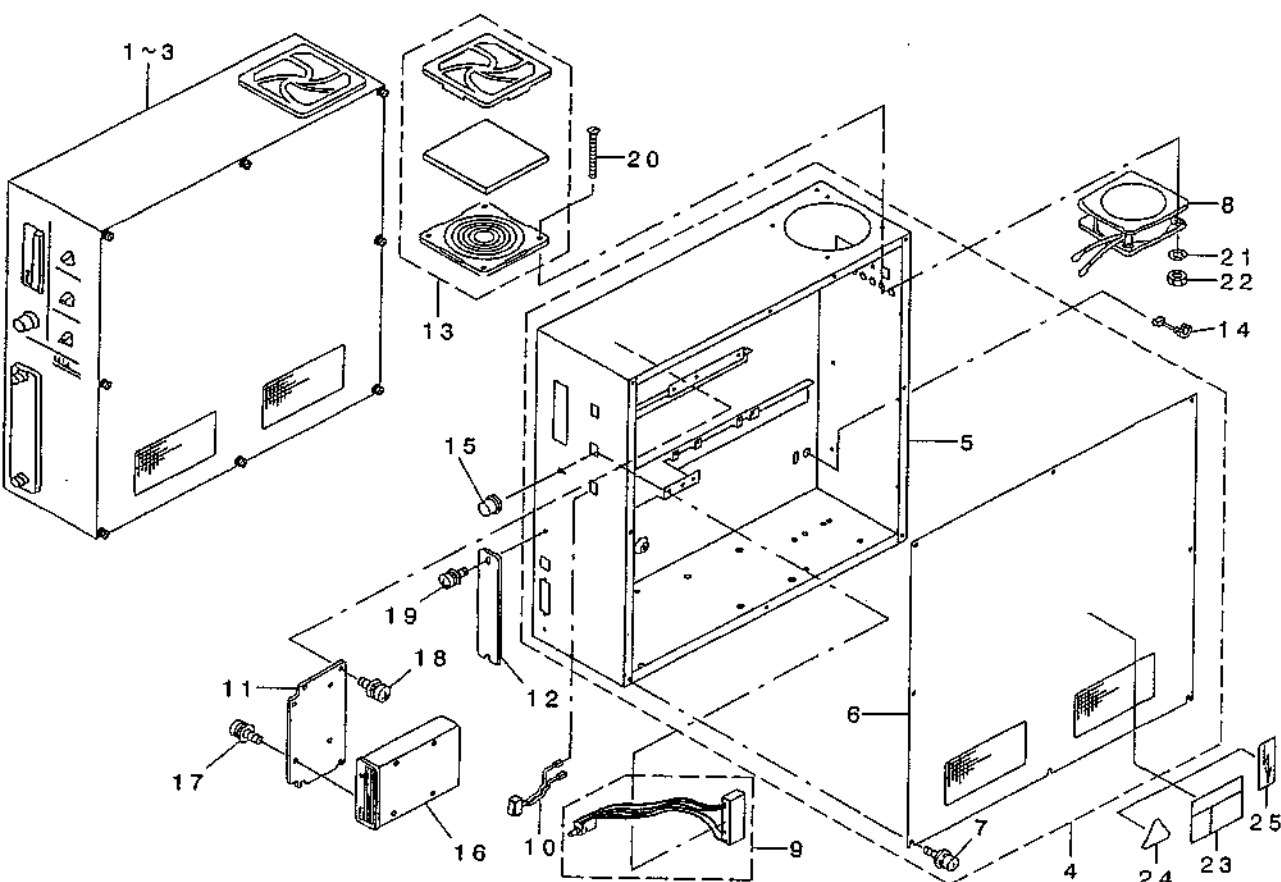

P. NO	NOTE	PART NO.	DESCRIPTION	と ヅ メ イ	Qty
1	#01	M8510-522-AA0-A	CONTROL BOX ASM.	セイキ ヨハ コ クミ	1
2	#02	M8510-522-BA0-A	CONTROL BOX ASM.	セイキ ヨハ コ クミ	1
3	#03	M8510-522-CA0-A	CONTROL BOX ASM.	セイキ ヨハ コ クミ	1
4		M1001-522-0A0	CONTROL BOX ASM.	セイキ ヨハ コ クミ	1
5		M1001-522-000	CONTROL BOX	セイキ ヨハ コ クミ	1
6		M1002-522-0A0	CONTROL BOX COVER ASM.	セイキ ヨハ コ クミ	(1)
7		SL-4041091-SC	SCREW M4 X 10	セイキ ヨハ コ クミ	(1)
8		M8504-522-0A0	FAN ASM.	ファン クミ	(8)
9		M8532-518-0A0	SPEED VOLUME ASM.	スピード ヴォリューム クミ	1
10		M8531-518-0A0	SEESAW SWITCH ASM.	シーソースイッチ クミ	1
11		M1011-512-000	FDD INSTALLING PLATE	FDD取り付け板	3
12		M1010-510-000	PLATE	FDD取り付け板	1
13		HM-0006300-10	FILTER	フィルタ	1
14		HX-0041000-00	BUSH	ブッシュ	1
15		HX-0011400-0B	KNOB	ノブ	1
16		HX-0038400-00	FLOPPY DISK 3.5 INCH	フロッピー ディスク 3.5 インチ	1
17		SL-4030691-SC	SCREW M3X6	ナット M3X6	1
18		SL-4041091-SC	SCREW M4 X 10	ナット M4X10	4
19		SL-4041091-SC	SCREW M4 X 10	ナット M4X10	4
20		SM-1044050-SM	SCREW M4X0.7 L=40	ナット M4X0.7 L=40	2
21		WS-0410002-KN	SPRING WASHER	スプリング ワasher	4
22		NM-6040001-SB	NUT M4	ナット M4	4
23	#04	CM-3001001-01	DANGER LABEL (SMALL)	危険ラベル M4X0.7 12x1	4
24	#03	CM-3001000-01	LABEL	デモンストラティブ ラベル (シール)	1
25	#05	G6705-152-U0A	LABEL	キヤンデラ ラベル (31.5)	1
				イナズママーク	1
NOTE (注記)			#01....FOR 100V,200V		
			#02....FOR 380V		
			#03....FOR 380V(FOR JE)		
			#04....FOR DOMESTIC USE		
			#05....FOR EXPORT		
			100V,200V用		
			380V用		
			380V用(JE向け)		
			国内用		
			輸出用		

20. OPERATION BOX COMPONENTS

操作ボックス関係

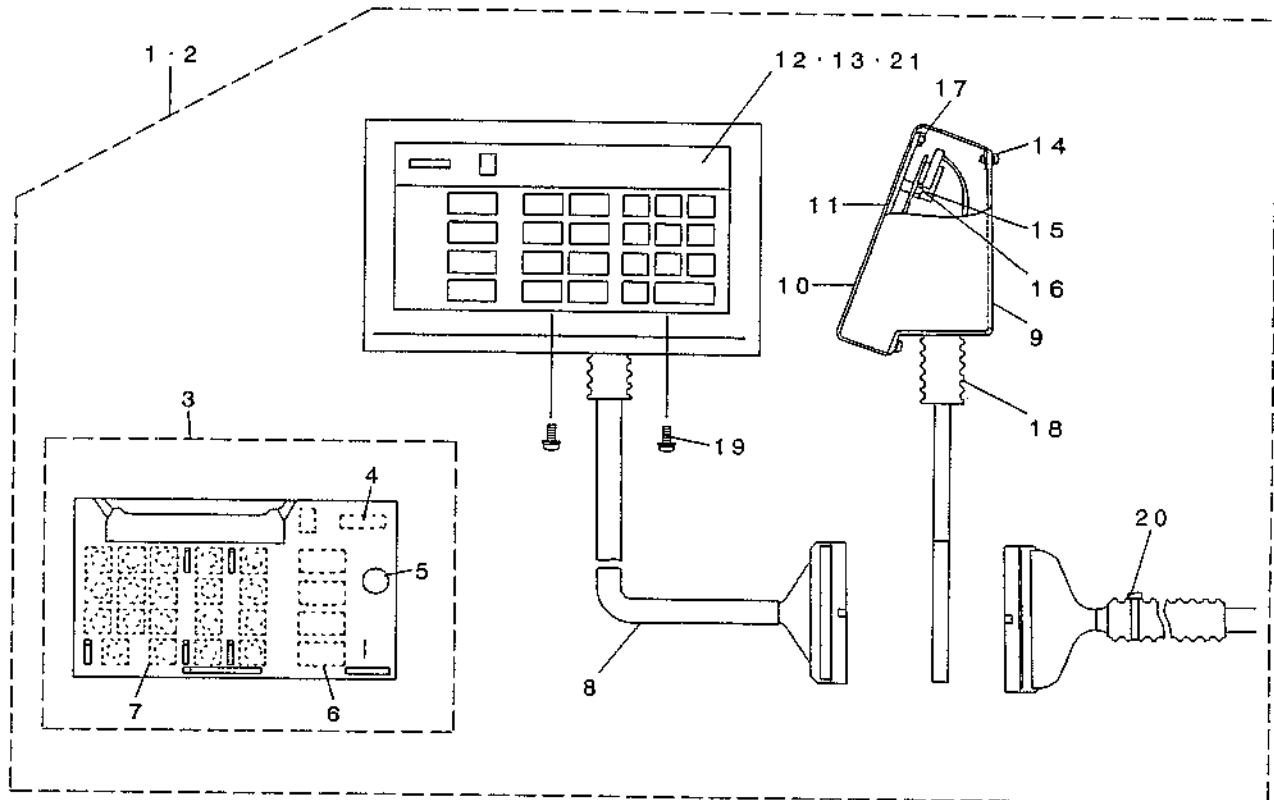

REF. NO.	NOTE	PART NO.	DESCRIPTION	品名	Qty
1	#01	M8570-517-AB0	OPERATION BOX A ASM.	ソウサハ コアクミ	1
2	#02	M8570-517-BB0	OPERATION BOX B ASM.	ソウサハ コBクミ	1
3		M8670-510-AA0	OPERATION PCB A ASM.	ソウサハ シンクミ	(1)
4		HG-0032800-00	DIODE (LD701VR)	ダイオード (LD701VR)	(1)
5		HX-0015300-00	BUZZER 1	ブザー	(1)
6		HG-0032900-00	DIODE (LA301VLL)	ダイオード LA301VLL	(13)
7		HA-0014100-00	KEY SWITCH	メカキスイッチ	(19)
8		M9050-517-0A0	OPERATION BOX COVER	ソウサハ コシソコウコトクミ	(1)
9		M1074-517-000	OPERATION BOX INSIDE COVER	ソウサハ コウラカハ	(1)
10		M1081-518-000	OPERATION BOX COVER	ソウサハ コオモデカハ	(1)
11		M1082-518-000	OPERATION BOX BASE COVER	ソウサハ コハースカハ	(1)
12	#01	M3004-513-00G	PANEL SHEET(DOMESTIC)	ソウサハ ネルシート(ワァン)	(1)
13	#02	M3004-518-0A0	OPERATION PANEL SHEET ASM.	ソウサハ ネルシートクミ	(1)
14		SL-4030681-SC	SCREW M3 L=6	サカネツキナハコネシ M3 L=6	(4)
15		NM-6030001-SC	NUT M3	ロツカクナツト M3X0.5 1シュ	(6)
16		WP-0320500-SC	WASHER M3	ヒラサカネコカタマル M3	(6)
17		NM-6030001-SC	NUT M3	ロツカクナツト M3X0.5 1シュ	(4)
18		HX-0030700-0C	CABLE CLAMP	ソクセンハナツ	(0.1)
19		SL-4040881-SC	SCREW M4 L=8	サカネツキナハコネシ M4 L=8	(2)
20		EA-9500B01-00	CABLE BAND	ソクセンハナツト	(1)
21	#03	M3012-518-000	OPERATION PANEL SHEET (KOREA)	ソウサハ ネルシート カソコク	(1)

NOTE (注記)

#01....FOR DOMESTIC USE
#02....FOR EXPORT
#03....SELECTIVE PART

国内用
輸出用
選択部品

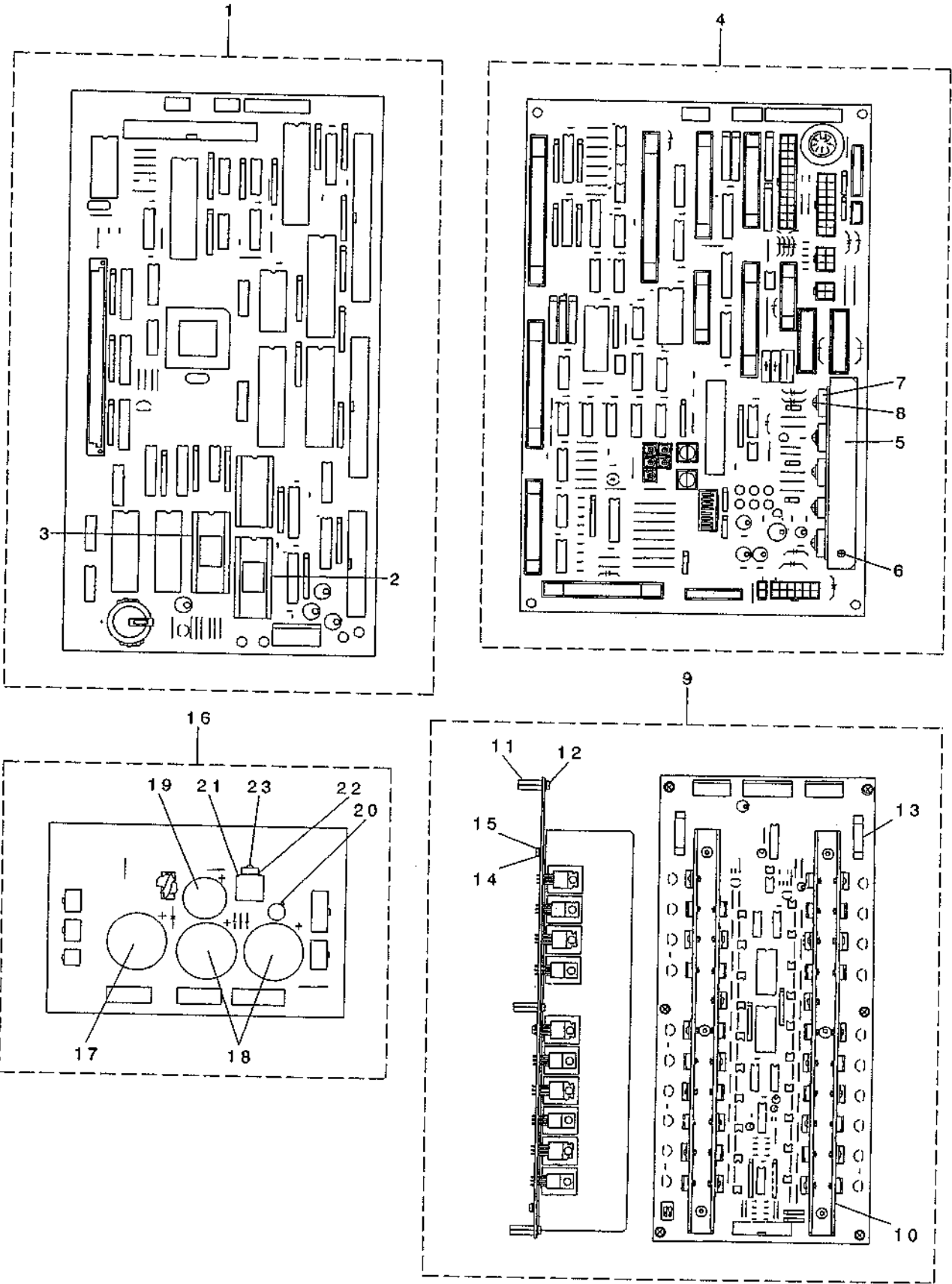

REF. NO	NOTE	PART NO.	DESCRIPTION	品名	Qty
1		M8601-518-EB0	CPU PCB E ASM.	CPU基板 E クミ	1
2		HL-0145300-26	IC	IC	(1)
3		HL-0145300-27	IC	IC	(1)
4		M8602-529-0B0-A	I/F PCB ASM.	I/F基板 クミ	1
5		M1001-521-000	HEAT SINK PLATE	放熱板	(1)
6		SL-4030891-SC	SCREW M3X8	ナハ' コネシ' セムス M3 L=8	(2)
7		HT-0025700-00	TRANSISTOR	トランジスタ (2SD1296)	(3)
8		SL-4030881-SC	SCREW M3X8	ナハ' コネシ' セムス M3X0.5 L=8	(5)
9		M8602-522-AA0	PMDC PCB A ASM.	PMDC基板 A クミ	1
10		M1003-522-000	HEAT SINK	ヒートシンク	(2)
11		HX-0019900-00	PARTS	スハ' -サ	(6)
12		SL-4030891-SC	SCREW M3X8	ナハ' コネシ' セムス M3 L=8	(6)
13		E9628-252-000	FUSE 7A	ヒューズ 7A	(2)
14		HX-0033700-0B	PARTS	基板 ハ' -ブ	(6)
15		SL-4040891-SC	SCREW M4 L=8	サ' ガ' ネツキ ナハ' コネシ' M4 L=8	(6)
16		M8601-522-0A0	POWER BOARD ASM.	POWER基板 クミ	1
17		HC-0218010-30	ELECTROLYSYS ALUMINUM	アルミデ' ンカイ	(1)
18		HC-0400027-20	ELECTROLYSYS ALUMINUM	アルミデ' ンカイ	(2)
19		HC-0411010-20	ELECTROLYSYS ALUMINUM	アルミデ' ンカイ	(1)
20		HC-0252022-10	CONDENSER 220MF	コンデ' ンサ 220MF	(1)
21		HX-0011800-00	HEAT SINK	ヒートシンク	(1)
22		HX-0024100-00	COOL SINK	クーラート	(1)
23		SL-4030881-SC	SCREW M3X8	ナハ' コネシ' セムス M3X0.5 L=8	(1)

電源・コード関係

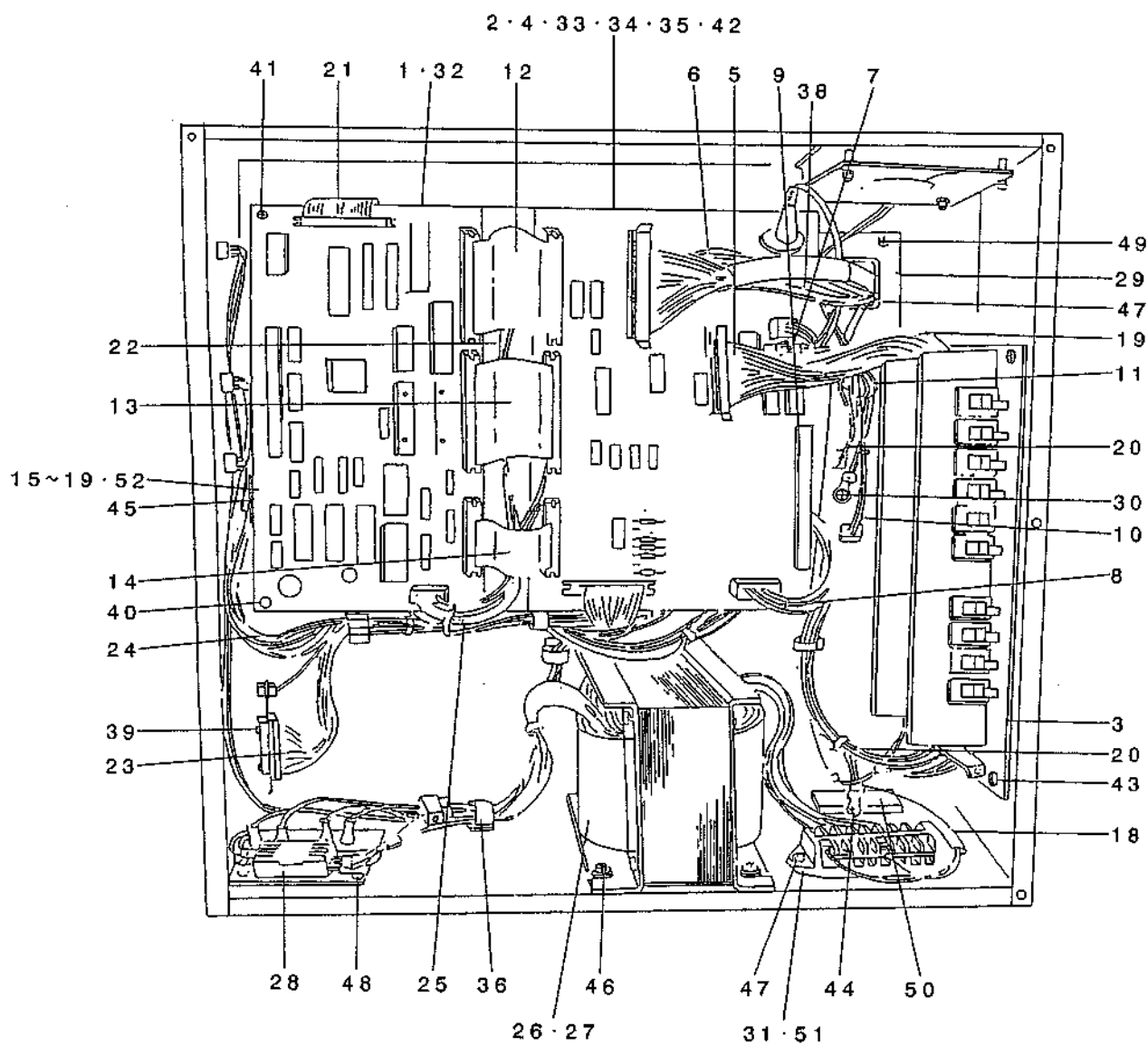

REF. NO	NOTE	PART NO.	DESCRIPTION	と り 名 い	Qty
1		M8601-518-EB0	CPU PCB E ASM.	CPUキハ'ンEクミ	1
2		M8602-529-OB0-A	I/F PCB ASM.	I/Fキハ'ン クミ	1
3		M8602-522-AA0	PMDC PCB A ASM.	PMDCキハ'ンAクミ	1
4		M8601-522-0A0	POWER BOARD ASM.	POWERキハ'ン クミ	1
5		M9007-522-0A0	TRUNK CODE ASM.	デ'ンシ'ハ'ンチュウケイコート' クミ	1
6		M9006-522-0A0	SENSOR TRUNK CODE ASM.	センサチュウケイコート' クミ	1
7		M9012-522-0A0	TRUNK CODE ASM.	クラツチ'レ'キチュウケイコート' クミ	1
8		M9003-522-0A0	POWER CODE ASM.	I/Fデ'ンケ'ンコート' クミ	1
9		M9008-522-0A0	TRUNK CODE ASM.	ソレノイト'チュウケイコート' クミ	1
10		M9008-521-0A0	PEDAL SWITCH TRUNK CORD ASM.	ハ'ダ'ルスイツチチュウケイコート' クミ	1
11		M9009-521-0A0	PK-47 TRUNK CORD ASM.	PK-47'チュウケイコート' クミ	1
12		M9010-521-0A0	SIGNALING CORD A ASM.	シンゴ'ウコート' A クミ	1
13		M9011-521-0A0	SIGNALING CORD B ASM.	シンゴ'ウコート' Bクミ	1
14		M9012-521-0A0	SIGNALING CORD C ASM.	シンゴ'ウコート' Cクミ	1
15		M8505-522-0A0	REGULATOR ASM.	レキ'ユレ-タ クミ	1
16		M8511-512-000	SWITCHING POWER	スイツチンク' デ'ンゲ'ン	1
17	#03	M9009-522-0A0	MOTOR CODE ASM.	ハ'ルモ-タコート' クミ	1
18		M9016-522-0A0	AC CABLE ASM.	ACニコウリヨクテ'ンケ'ンケ-ブ'ル クミ	1
19		M9015-522-0A0	CODE ASM.	PMDCシンゴ'ウコート' クミ	1
20		M9001-522-0A0	PMDC POWER CODE ASM.PO	PMDCデ'ンゲ'ンコート' クミ	1
21		M8546-512-0A0	FDD SIGNALING CORD ASM.	FDD シンゴ'ウコート' クミ	1
22		M9002-522-0A0	FDD POWER CODE ASM.	FDDデ'ンゲ'ンコート' クミ	1
23		M8551-512-0A0	PGM-1 SIGNALING CORD ASM.	PGM-1 シンゴ'ウコート' クミ	1
24		M9004-522-0A0	POWER CODE ASM.	PGM-5Aデ'ンゲ'ンコート' クミ	1
25		M9005-522-0A0	CPU POWER CODE ASM.	CPUデ'ンゲ'ンコート' クミ	1
26	#01	M8502-522-CA0	POWER TRANS C ASM.	デ'ンゲ'ントランスCクミ	1
27	#02	M8502-522-DA0	POWER TRANS D ASM.	デ'ンゲ'ントランスDクミ	1
28		M8503-522-0A0	RECTIFIER ASM.	セイリウク' クミ	1
29		178-45009	CORD FITTING PLATE	コート'トメイダ	1
30		HK-0384500-10	TERMINAL	ア-ス タンシ	1
31	#03	HK-0455500-80	TERMINAL	タンシタ'イ	1
32		HX-0041500-00	BOARD SUPPORT	キハ'ンハ'-ツ	2
33		HX-0041500-00	BOARD SUPPORT	キハ'ンハ'-ツ	2
34		HX-0014700-00	PCB HOLDER	キハ'ンスハ'-サ	1
35		HX-0041500-00	BOARD SUPPORT	キハ'ンハ'-ツ	3
36		HX-0002400-0C	CORD CLAMP	クラシ'ア	1
37		HX-0040700-00	BUSH	ブ'ツシュ	1
38		HX-0028900-00	BEADE BAND	ハ'ント	1
39		SL-4030881-SC	SCREW M3X8	ナハ'コネシ' セ'ス M3X0.5 L=8	2
40		SL-4030891-SC	SCREW M3X8	ナハ'コネシ' セ'ス M3 L=8	2
41		SL-4030891-SC	SCREW M3X8	ナハ'コネシ' セ'ス M3 L=8	2
42		SL-4030891-SC	SCREW M3X8	ナハ'コネシ' セ'ス M3 L=8	3
43		SL-4040881-SC	SCREW M4 L=8	サ'カ'ネツキ'ナハ'コネシ' M4 L=8	6
44		SL-4041091-SC	SCREW M4 X 10	ナハ'コネシ' セ'ス M4X0.7 L=10	2
45		SL-4030891-SC	SCREW M3X8	ナハ'コネシ' セ'ス M3 L=8	2
46		SL-4061091-SC	SCREW	サ'カ'ネツキ'ネシ'	4
47		SL-4042091-SC	SCREW M4X0.7 L=20	ナハ'コネシ' セ'ス M4X0.7 L=20	2
48		SL-4041091-SC	SCREW M4 X 10	ナハ'コネシ' セ'ス M4X0.7 L=10	3
49		SL-4041091-SC	SCREW M4 X 10	ナハ'コネシ' セ'ス M4X0.7 L=10	2
50	#04	M1011-518-000	EARTH PLATE A	ア-スア'レ-トA	1
51	#04	M8541-518-0A0	TERMINAL ASM.	タンシタ'イクミ	1
52	#04	M9009-522-AA0	MOTOR CODE ASM.	ハ'ルモ-タコート' クミ	1

NOTE (注記)

#01....FOR 100V~250V

#02....FOR 220V~440V(FOR EXPORT)

#03....EXCEPT JE

#04....FOR JE

100V~250V用

220V~440V用 (輸出用)

JEを除く

JE用

ペダル・電装付属品関係

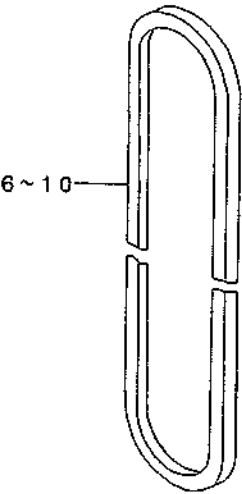
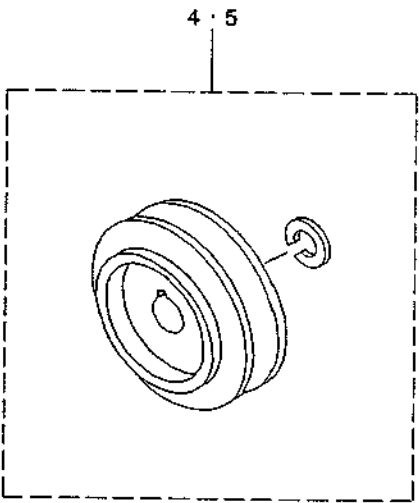
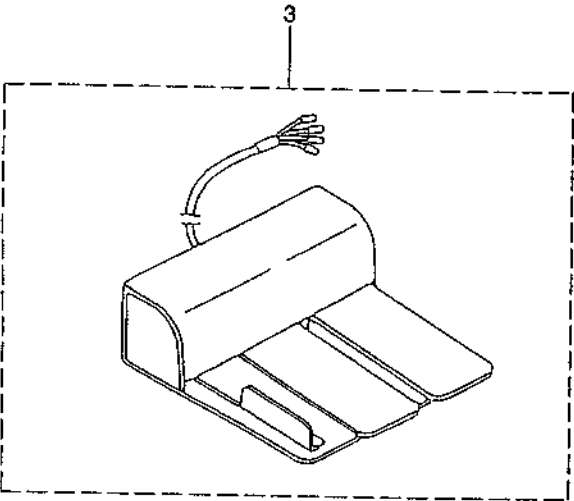
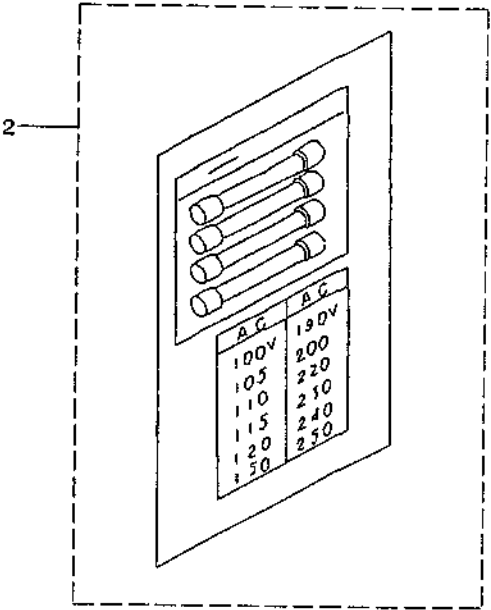
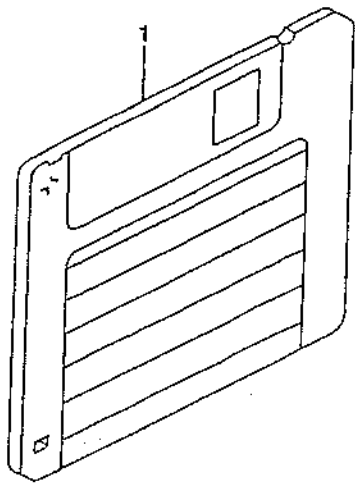

REF. NO	NOTE	PART NO.	DESCRIPTION	クニメ	Qty
1		M8902-522-000	FLOPPY DISK	フロッピーディスク	1
2		M8599-512-0A0	ACCESSORIES ASM.	アクセサリーアセンブリ	1
3		GPK-470010AB	3-PEDAL ASM.	3ペダルアセンブリ	1
4	#02	MTS-E8110702	PULLEY P.C.D.45	プーリー (45,PCD)	1
5	#03	MTS-E8110704	PULLEY P.C.D.55	プーリー (55,PCD)	1
6	#01	MTJ-VM004700	V-BELT, 47 INCH	Vベルト 47インチ	1
7	#01	MTJ-VM004800	V-BELT, 48 INCH	Vベルト 48インチ	1
8	#01	MTJ-VM004900	V-BELT, 49 INCH	Vベルト 49インチ	1
9	#01	MTJ-VM005000	V-BELT, 50 INCH	Vベルト 50インチ	1
10	#01	MTJ-VM005100	V-BELT, 51 INCH	Vベルト	1
NOTE (注記)			#01....SELEVTIVE PART	選択部品	
			#02....FOR 60HZ	60HZ用	
			#03....FOR 50HZ	50HZ用	

付属品関係

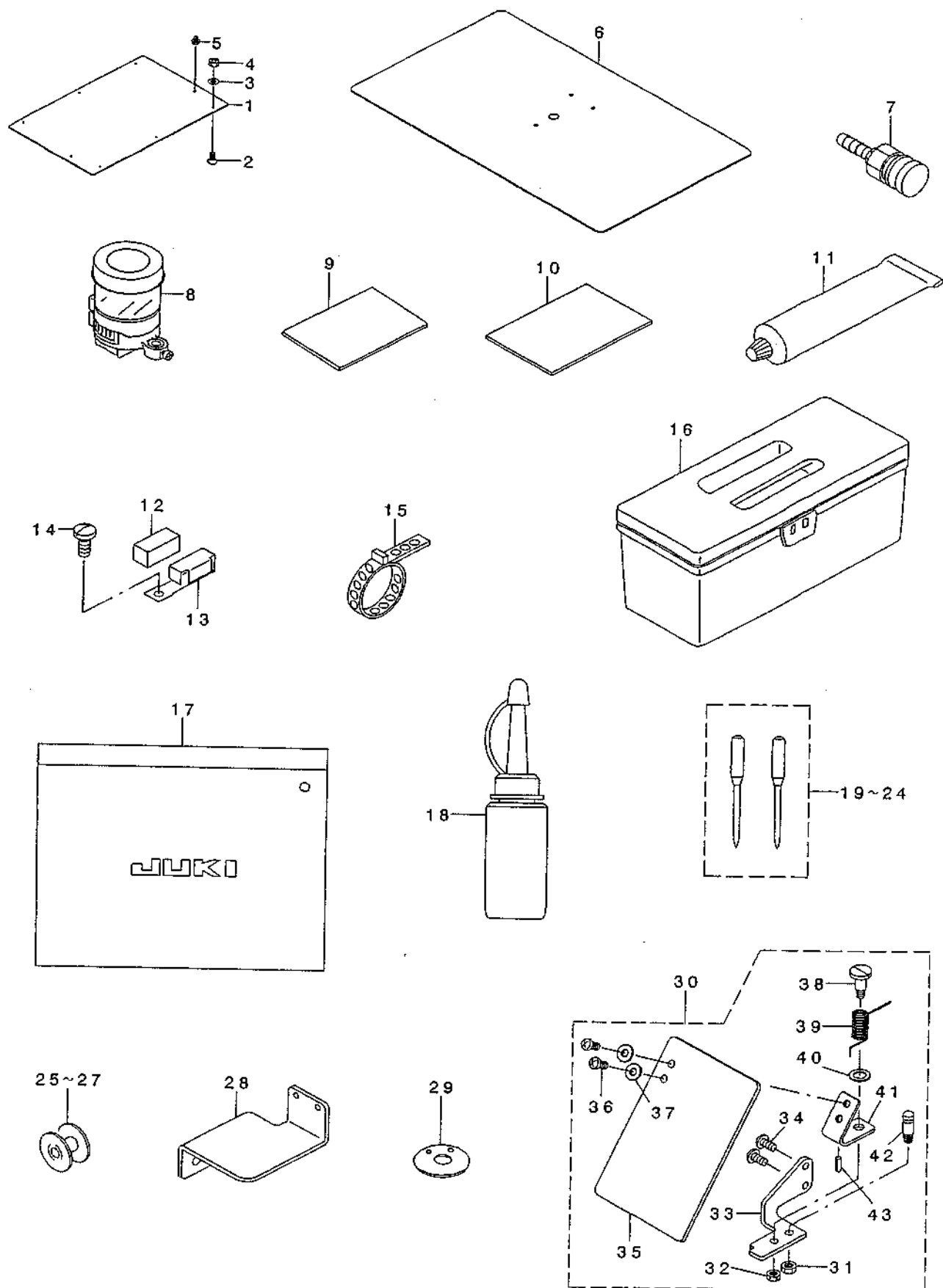

REF. NO	NOTE	PART NO.	D E S C R I P T I O N	と ゝ メ イ	Qty
1		B2557-224-C00	PLASTIC BLANK PLATE	ﾌﾞﾗｽﾁｬｯｸﾌﾟﾗﾝｸｲﾀ	2
2		SS-2111010-TP	SCREW 11/64-40 L=9.5	ﾏﾙﾏﾗﾅﾅｼﾞ 11/64-40 L=9.5	6
3		WP-0450000-SD	WASHER 4.5X8X0.5	ﾋﾗﾏｶﾞﾅ 4.5X8X0.5	6
4		B1626-850-000	ADJUSTING NUT	ﾅｯﾄ - ﾃﾖｰﾔﾞﾅ - ﾅｯﾄ	6
5		SS-7090410-SP	SCREW 9/64-40 L= 3.5	ﾏﾙﾋﾗﾅﾅｼﾞ 9/64-40 L=3.5	2
6		B1170-224-C00	AUXILIARY COVER SHEET	ﾊﾘｲﾀﾎｼﾞ ﾖｶﾊﾞｰｼｰﾄ	1
7		PJ-3095200-01	SOCKET	ﾊｲｶﾌﾞﾗﾝｸｴｯﾄ	1
8	#09	MAX-AP30EX00	SILICON OIL LUBRICANT CASE	ｴｽﾚﾝｹｰｽ	1
9		B2591-220-000	RUBBER SHEET	ｽﾉｵｻﾞｴﾖｳ ﾎﾞｰﾙｼｰﾄ	1
10		B2564-223-C00	SPONGE	ｽﾉｵｻﾞｴﾖﾂｸｽ ﾎﾞｰﾝｼ	1
11		135-25506	GREASE TUBE	ｸﾞﾚｰｽﾁｭｳﾌ	1
12		B1131-528-000	FELT	ｲﾄｱﾝﾅｲ ｲﾄｵｻｴ	1
13		101-02259	THREAD GUIDE ASM. F	ｲﾄｱﾝﾅｲ F ｸﾐ	1
14		SS-7090910-SP	SCREW 9/64-40 L= 8.5	ﾏﾙﾋﾗﾅﾅｼﾞ 9/64-40 L=8.5	1
15		PB-0000100-00	HOSE BAND	ﾎｰｽﾊﾞﾝﾄﾞ	1
16		B8601-WP1-0A0	TOOL BOX ASM.	ﾁｭｳｸﾞ ﾎﾞｯｸｽ	1
17		B9101-552-000	ACCESSORY BOX	ﾌｿﾞ ｸﾚｼｮﾅﾘ ﾎﾞｯｸｽ	1
18		B9121-220-0A0	OILER (CONTAINING NO.2 OIL)	ｱﾌﾞﾗｼｬ ﾈｵ2ｲﾘ	1
19	#03	MDP-500B1402	NEEDLE DPX5#14-2	DPX5#14-2	1
20	#04	MC-2005010-02	NEEDLE 134 #100-2	134 #100-2	1
21	#05	MDP-170B1802	NEEDLE DPZ17#18-2	DPX17#18-2	1
22	#07	MDP-170B2302	NEEDLE DPX17#23-2	DPX17#23-2	1
23	#06	MC-3720011-02	NEEDLE SY3355 #110-2	SY3355 #110-2	1
24	#08	MC-3720016-02	NEEDLE SY3355 #160-2	SY3355 #160-2	1
25	#11	B1805-205-000	BOBBIN	ﾎﾞﾋﾞﾝ	1
26	#10	B1805-205-00B	BOBBIN	ﾎﾞﾋﾞﾝ	1
27	#09	B1805-210-A00	BOBBIN	ﾎﾞﾋﾞﾝ	1
28	#09	B2535-210-000	TANK BASE	ｴｽﾚﾝﾀﾝｸﾞ ﾀﾞｲ	1
29	#09	B2426-210-00G	NEEDLE HOLE GUIDE D=3	ﾅﾞｰﾙ ﾋﾑ ﾏﾞｲﾄﾞ ﾏﾞｲﾄﾞ	1
30		135-51254	SAFTY PLATE ASM.	ｱﾝｾﾞﾝﾌﾟﾚｰﾄ (ｸﾞﾅｺﾞ ﾎﾞﾙ)	1
31		NS-6120310-SP	NUT 3/16-28	ﾛｯｸ ﾅｯﾄ 3/16-28	(1)
32		NS-6110310-SP	NUT 11/64-40	ﾛｯｸ ﾅｯﾄ 11/64-40	(1)
33		135-51205	SAFETY PLATE INSTALLING BASE	ｱﾝｾﾞﾝﾌﾟﾚｰﾄ ﾏﾞｲﾄﾞ ﾏﾞｲﾄﾞ	(1)
34		SS-4110715-SP	SCREW 11/64-40 L=7	ﾅﾊﾞﾅｼﾞ 11/64-40 L=7	(2)
35		B3120-372-000	SAFETY PLATE	ｱﾝｾﾞﾝﾌﾟﾚｰﾄ	(1)
36		SS-4110715-SP	SCREW 11/64-40 L=7	ﾅﾊﾞﾅｼﾞ 11/64-40 L=7	(2)
37		WP-0450801-SD	WASHER 4.5X10X0.8	ﾋﾗﾏｶﾞﾅ 4.5X10X0.8	(2)
38		SD-0601021-SP	HINGE SCREW D=6 H=10.2	ﾀﾞﾝ ﾏﾞｲﾄﾞ D=6 H=10.2	(1)
39		139-43204	SAFETY PLATE RETURN SPRING	ｱﾝｾﾞﾝﾌﾟﾚｰﾄ ﾓﾄ ﾏﾞｲﾄﾞ	(1)
40		WP-0740516-SP	WASHER 7.4X11.8X0.5	ﾋﾗﾏｶﾞﾅ 7.4X11.8X0.5	(1)
41		B3121-372-000	SAFETY PLATE INSTALLING PLATE	ｱﾝｾﾞﾝﾌﾟﾚｰﾄ ﾏﾞｲﾄﾞ ﾏﾞｲﾄﾞ	(1)
42		B1506-352-000	TENSION SPRING RACK B	ﾋﾂﾊﾞﾘ ﾎﾞﾙ ﾔﾏ ﾎﾞﾙ	(1)
43		PS-0200062-KH	SPRING PIN 2X6	ｽﾌﾟﾘﾝｸﾞ ﾋﾞﾝ 2X6	(1)

NOTE (注記)

#01....FOR DOMESTIC USE
 #02....FOR EXPORT
 #03....S TYPE(EXCPT JE)
 #04....S TYPE(FOR JE)
 #05....H TYPE(EXCPT JE)
 #06....H TYPE(FOR JE)
 #07....G TYPE(EXCPT JE)
 #08....G TYPE(FOR JE)
 #09....G TYPE
 #10....H TYPE
 #11....S TYPE

国内用
 輸出用
 S仕様 (JEを除く)
 S仕様 (JE用)
 H仕様 (JEを除く)
 H仕様 (JE用)
 G仕様 (JEを除く)
 G仕様 (JE用)
 G仕様
 H仕様
 S仕様

オプション関係

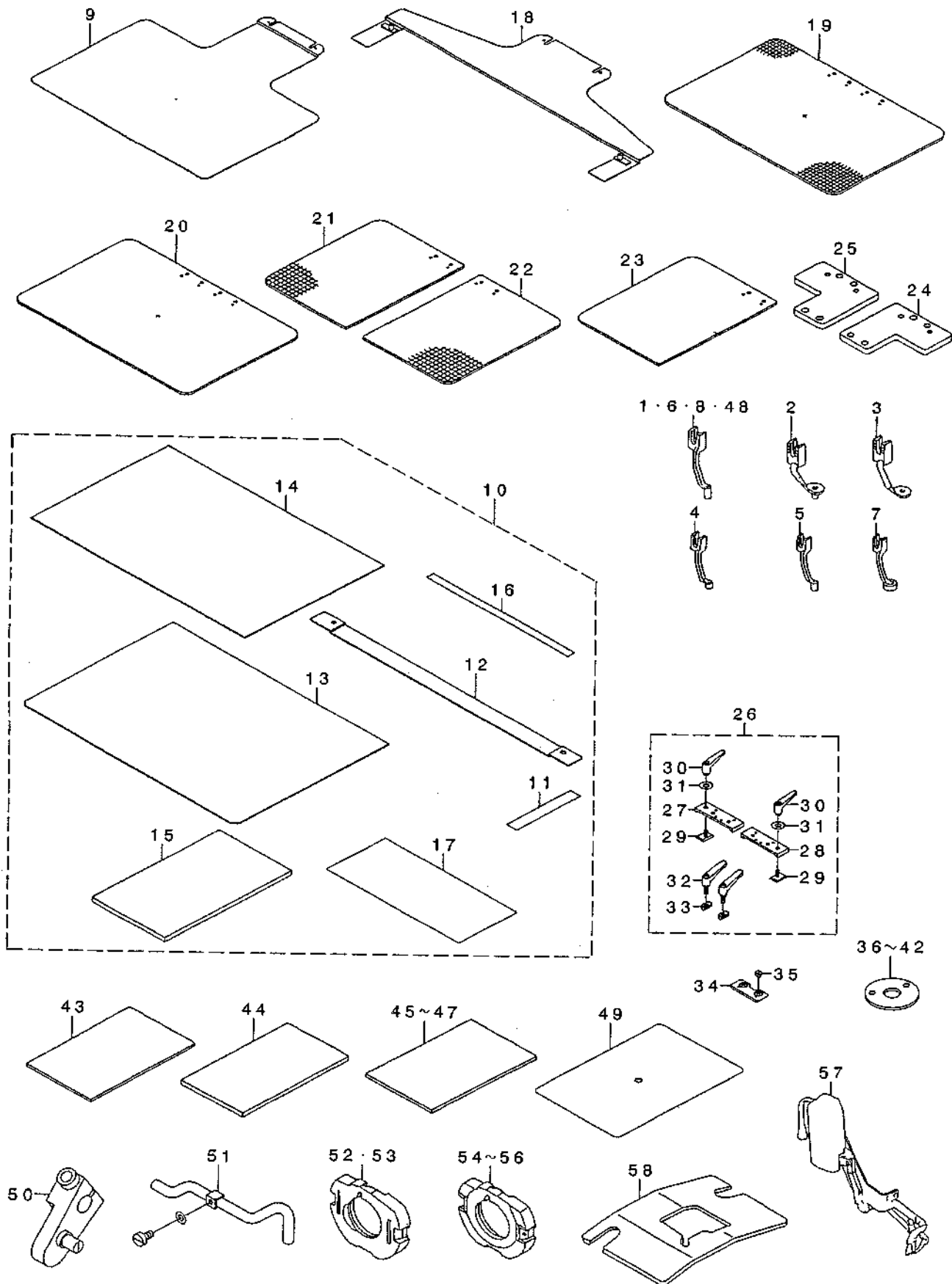

REF. NO	NOTE	PART NO.	DESCRIPTION	品名	Qty
1		B1601-220-00B	INTERMEDIATE PRESSER B	ナカオサエ(B)	1
2		B1601-220-00C	INTERMEDIATE PRESSER C	ナカオサエ(C)	1
3		B1601-220-00D	INTERMEDIATE PRESSER D	ナカオサエ(D)	1
4		B1601-220-00E	INNER PRESSER (E)	ナカオサエ(E)	1
5		B1601-220-00F	INNER PRESSER (F)	ナカオサエ(F)	1
6		B1601-220-00G	INNER PRESSER G	ナカオサエ G	1
7		B1601-220-0A0	INNER PRESSER FOOT ASM.	リンク ツキナカオサエクミ	1
8		B1601-220-000	INTERMEDIATE PRESSER A	ナカオサエ A	1
9		B2556-224-C0A	LOWER PLATE BLANK	シタイタブ ランク	1
10		B2582-224-CA0	CASSETTE PRESSER PLATE ASM.	カセットオサエ クミ	1
11		B2572-229-000	FILAMENT TAPE	フィラメントテープ	(2)
12		B2582-224-C00	CASSETTE PRESSER BASE PLATE	カセットオサエタブ イタ	(1)
13		B2583-224-C00	CASSETTE PRESSER LOWER PLATE	カセットオサエシタイタ	(1)
14		B2584-224-C00	CASSETTE PRESSER UPPER PLATE	カセットオサエウエイタ	(1)
15		B2588-220-000	WORK CLAMP PAPER MATERIAL (B)	ヌノオサエヨウ ソサ イ (B)	(2)
16		B2589-223-C00	CASSETTE PRESSER SPACER	カセットオサエスパーサー	(1)
17		B2646-215-000	TAPE	リョウメントテープ	(1)
18		B2581-224-CA0	HOLDER FIXING PLATE ASM.	カセットオサエコティイタクミ	1
19		B2620-223-C00	FEEDING FRAME BLANK	フ ソリヨウヌノオサエソトワク(キ サ アリ)	1
20		B2621-223-C00	FEEDING FRAME BLANK	フ ソリヨウヌノオサエソトワクフ ランク	1
21		B2622-223-C00	FEEDING FRAME BLANK, RIGHT	ソトワクミキ フ ランク(キ サ アリ)	1
22		B2623-223-C00	FEEDING FRAME BLANK, LEFT	ソトワクヒタ リフ ランク(キ サ アリ)	1
23		B2626-223-C00	FEEDING FRAME BLANK PLATE	2タ ソサエヨウソトワクフ ランク	1
24		B2630-215-AA0	SLIDING PLATE ASM. RIGHT	トクシヨオサエアサスハ リイタミキ クミ	1
25		B2630-215-OA0	SLIDING PLATE ASM. LEFT	トクシヨオサエアサスハ リイタヒタ リクミ	1
26		B2640-215-0B0	CLAMP ASM.	ワシタツチ クランフ クミ	1
27		B2640-215-OA0	FEEDING FRAME BLANK RIGHT	ワシタツチヨウフ ソリカタヌノオサエアサミキ	(1)
28		B2640-215-AA0	FEEDING FRAME BLANK LEFT	ワシタツチヨウフ ソリカタヌノオサエアサヒタ	(1)
29		B2643-215-OA0	SETTING PLATE ASM.	セツタブ レートクミ	(2)
30		B5116-210-000	CLAMP LEVER	シタイタ クランフ レハ	(2)
31		WP-0650876-SD	WASHER 6.5X13X0.8	ヒラサ カ ネ 6.5X13X0.8	(2)
32		B5115-210-000	FEEDING FRAME CLAMP LEVER	ソトワク クランフ レハ	(2)
33		B2645-215-000	LOWER PLATE	ワシタツチシタイタオサエ	(2)
34		B2641-215-OA0	SLIDE ASM.	スライダ クミ	2
35		SS-6150610-SP	SCREW 15/64-28 L=5.5	ヒラネジ 15/64-28 L=5.5	4
36		B2426-210-00A	NEEDLE HOLE GUIDE D=1.6	ハリアナカ イト	1
37		B2426-210-00B	NEEDLE HOLE GUIDE D=2.0	ハリアナカ イト	1
38		B2426-210-00C	NEEDLE HOLE GUIDE D=1.6	ハリアナカ イト	1
39		B2426-210-00D	NEEDLE HOLE GUIDE D=2.4	ハリアナカ イト 2.4mm	1
40		B2426-210-00F	CIRCLE 3 NEEDLE HOLE GUIDE	マル3 ハリアナ カ イト	1
41		B2426-210-00G	NEEDLE HOLE GUIDE D=3	サ ク リツキ マル3ハリアナカ イト	1
42		B2426-210-00H	NEEDLE HOLE GUIDE D=3.0	マル3ハリアナカ イト H	1
43		B2587-220-000	WORK CLAMP PAPER MATERIAL (A)	ヌノオサエヨウ ソサ イ(A)	1
44		B2588-220-000	WORK CLAMP PAPER MATERIAL (B)	ヌノオサエヨウ ソサ イ (B)	1
45		B2595-220-00A	PRESSER CLOTH SHEET	ヌノオサエヨウ シート	1
46		B2595-220-00B	PRESSER CLOTH SHEET B	ヌノオサエヨウ シート B	1
47		B2595-220-00C	PRESSER CLOTH SHEET	ヌノオサエヨウシート	1
48		B1601-220-00H	INTERMEDIATE PRESSER H	ナカオサエH	1
49		B1170-224-C00	AUXILIARY COVER SHEET	ハリイタホシ ヨカハ シート	1
50		B2316-215-OA0	CONNECTING ARM ASM.	イトエルメレンクツウデ (クミ)	1
51		B4720-215-0B0	NEEDLE COOLER ASM.	ニート ルクーラークミ	1
52		B1817-205-OA0	SHUTTLE RACE RING ASM.	ナカカ マ オサエ クツコ ウ	1
53		B1817-205-OAB	SHUTTLE RACE RING ASM.	Hシヨウ ナカカ マオサエ クツコ ウ	1
54		B1817-210-OA0	SHUTTLE RACE RING COMPL.	ナカカ マオサエ クツコ ウ	1
55		B1817-210-OAB	SHUTTLE RACE RING B ASM.	ナカカ マオサエBクツコ ウ	1
56		B1817-210-OAC	SHUTTLE RACE RING C COMPL.	ナカカ マオサエCクツコ ウ	1
57		B2120-215-OA0	NEEDLE THREAD CLAMP DEVICE	ウワイトツカミソウチクミ	1
58		B1815-215-A00	SHUTTLE UPPER SPRING	ホシ ヨオオカ マウワハ ネ	1

AMS-224P専用部品関係 (1)

(Caution) Please understand that the specifications of the current AMS-224C cannot be modified to those of the AMS-224P.
 (注意) 現行のAMS-224CからAMS-224Pへ改造による仕様変更はできません。
 ご了承ください。

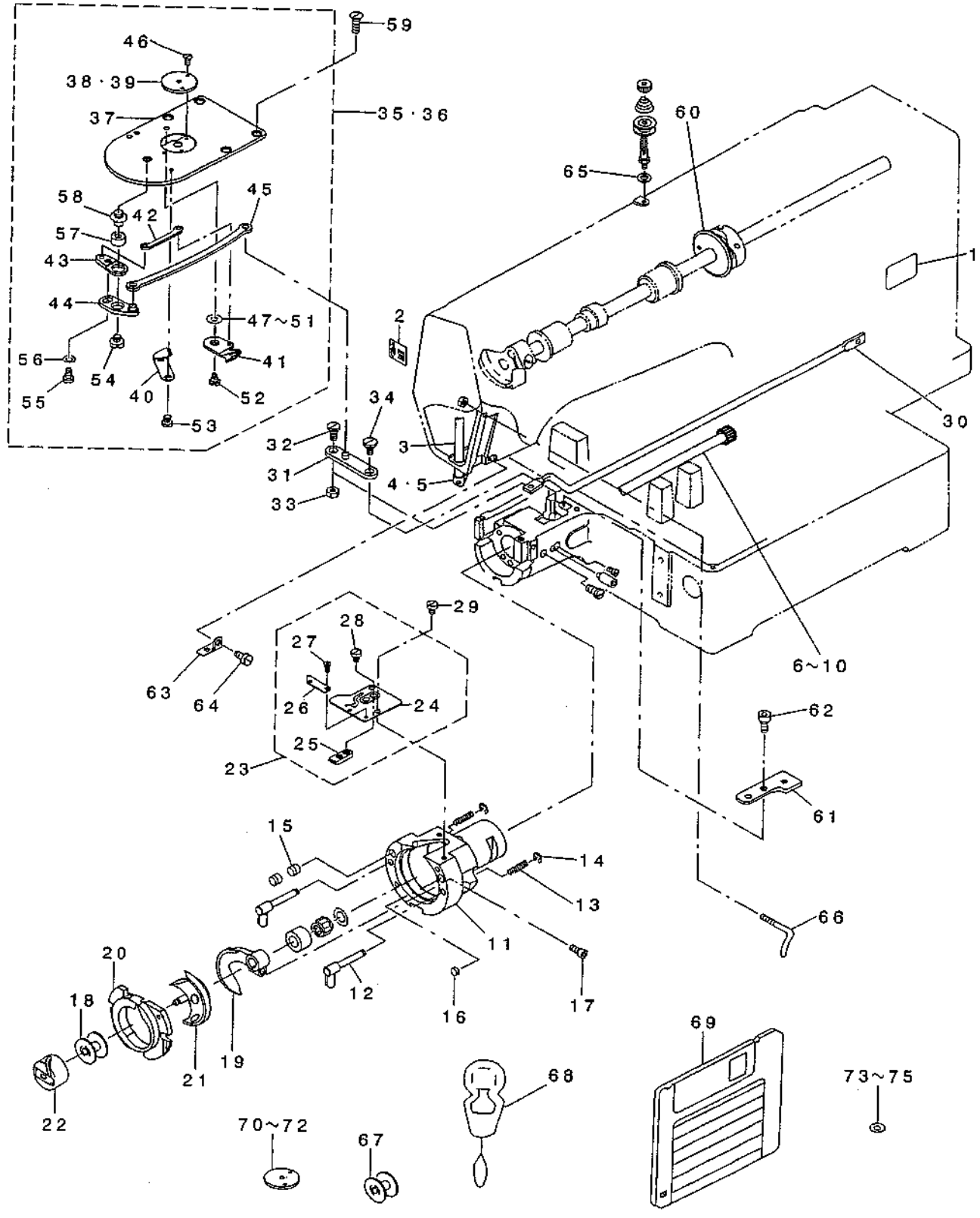

REF. NO	NOTE	PART NO.	DESCRIPTION	Qty
1		B1114-223-P00	MODEL NAME PLATE	
2		B1191-215-P00	NEEDLE SETTING LABEL	1
3		B1401-215-P00	NEEDLE BAR	1
4		B1405-215-P00	THREAD GUIDE A	1
5	#01	B1406-215-P00	THREAD GUIDE H	1
6	#02	B1811-223-PAA	SHUTTLE DRIVING SHAFT ASM. (A)	1
7	#02	B1811-223-PAB	SHUTTLE DRIVING SHAFT ASM. (B)	1
8	#02	B1811-223-PAC	SHUTTLE DRIVING SHAFT ASM. (C)	1
9	#02	B1811-223-PAY	SHUTTLE DRIVING SHAFT ASM. (Y)	1
10	#02	B1811-223-PAZ	SHUTTLE DRIVING SHAFT ASM. (Z)	1
11		B1814-215-P00	SHUTTLE	1
12		B1820-215-PA0-A	INNER HOOK PRESSER ASM.	1
13		B1822-215-P00	INNER HOOK PRESSER SPRING	2
14		RE-0300000-K0	E-RING 3	2
15		B1226-552-000	ROLLER FELT	2
16		135-29607	SHUTTLE PACKING	2
17		SS-6121212-TP	SCREW 3/16-28 L=12.0	1
18		B1805-215-P00	BOBBIN	1
19		B1812-215-P00	SHUTTLE DRIVER	1
20		B1817-215-PA0	SHUTTLE RACE RING ASM.	1
21		B1818-215-P00	SHUTTLE	1
22		B1828-215-PA0	BOBBIN CASE ASM.	1
23		B1815-215-PA0	SHUTTLE UPPER SPRING ASM.	1
24		B1815-215-P00	SHUTTLE UPPER SPRING	1
25		B1840-215-P00	LOOP RECEIVING PLATE	(1)
26		B1841-215-P00	LOWER THREAD HOLDER	(1)
27		SS-6060220-SP	SCREW 3/32-56 L=2.0	(1)
28		SS-6090420-SP	SCREW 9/64-40 L=4.0	(2)
29		SS-6090420-SP	SCREW 9/64-40 L=4.0	(2)
30		B2413-223-P00	KNIFE DRIVING BAR	2
31		B2430-215-PA0	CONNECTING ARM ASM.	1
32		SD-0640326-TP	HINGE SCREW	1
33		NS-6110310-SP	NUT 11/64-40	1
34		SD-0640326-TP	HINGE SCREW	1
35		B2425-215-PA0	NEEDLE PLATE ASM.	1
36	#01	B2425-215-PAB	NEEDLE PLATE ASM., R	1
37		B2425-215-P00	NEEDLE PLATE	1
38		B2426-215-P0A	NEEDLE HOLE GUIDE D=1.6	(1)
39	#01	B2426-215-P0B	NEEDLE HOLE GUIDE D=2.0	(1)
40		B2424-215-P00	COUNTER KNIFE	(1)
41		B2421-215-PA0	MOVING KNIFE ASM.	(1)
42		B2418-215-P00	MOVING KNIFE LINK	(1)
43		B2415-215-PA0	TRIMMING LEVER ASM. (SMALL)	(1)
44		B2414-215-PA0	MOVING KNIFE DRIVING LEVER ASM	(1)
45		B2432-215-P00	THREAD TRIMMING ROD	(1)
46		SS-1080210-TP	SCREW 3/32-56 L=2.2	(1)
47	#02	B2423-280-00C	MOVING KNIFE WASHER C	(2)
48	#02	B2423-280-00D	MOVING KNIFE WASHER D	(1)
49	#02	B2423-280-00E	MOVING KNIFE WASHER E	(1)
50	#02	B2423-280-00F	MOVING KNIFE WASHER F	(1)
51	#02	B2423-280-00G	MOVING KNIFE WASHER G	(1)
52		B2417-210-000	MOVING KNIFE HINGE SCREW	(1)
53		SS-7060310-SP	SCREW 3/32-56 L=3	(1)
54		SS-6110430-TP	SCREW 11/64-40 L=4.0	(2)
55		SS-7110740-TP	SCREW 11/64-40 L=7	(1)
56		WP-0450846-SP	WASHER	(1)
57		B2416-280-000	THREAD CUTTING LEVER RING	(1)
58		B2417-280-000	THREAD CUTTER LEVER SHAFT	(1)
59		SS-1110640-TP	SCREW 11/64-40 L=5.5	(1)
60		B2401-215-P00	THREAD TRIMMING CAM	4
61		B2431-215-P00	CONNECTING BASE	1
62		SS-6111052-TP	SCREW	1
63		B1129-210-000	FRAME THREAD GUIDE (B)	2
64		SS-7110840-SP	SCREW 11/64-40 L=7.8	1
65		WP-0641600-SC	WASHER 6.4X12.5X1.6	1
66		B1125-215-P00	L-SHAPED THREAD GUIDE	1
67	#03	B1805-215-P00	BOBBIN	1
68	#03	B9107-761-000	THREAD PASSING INSTRUMENT	1
69	#03	N8902-522-00P	SERVICE DISK P	1
70	#04	B2426-215-P0C	NEEDLE HOLE GUIDE D=2.4	1
71	#04	B2426-215-P0D	NEEDLE HOLE GUIDE D=3.0	1
72	#04	B2426-215-P0E	NEEDLE HOLE GUIDE D=3.0 C.BORE	1
73	#03	B2423-280-00D	MOVING KNIFE WASHER D	1
74	#03	B2423-280-00F	MOVING KNIFE WASHER F	(1)
75	#03	B2423-280-00G	MOVING KNIFE WASHER G	(1)

NOTE (注記)

#01.....FOR HEAVY-WEIGHT MATERIAL
#02.....SELECTIVE PART
#03.....ACCESSORIE PART FOR AMS-224P
#04.....OPTIONAL PART FOR AMS-224P

庫物用
選択部品
AMS-224P用付属品
AMS-224P用オプション

*ALL PARTS NOT MENTIONED ABOVE ARE SAME AS THOSE OF AMS-224C.
上記以外の部品は、AMS-224Cと共通です。

AMS-224P専用部品関係(2)

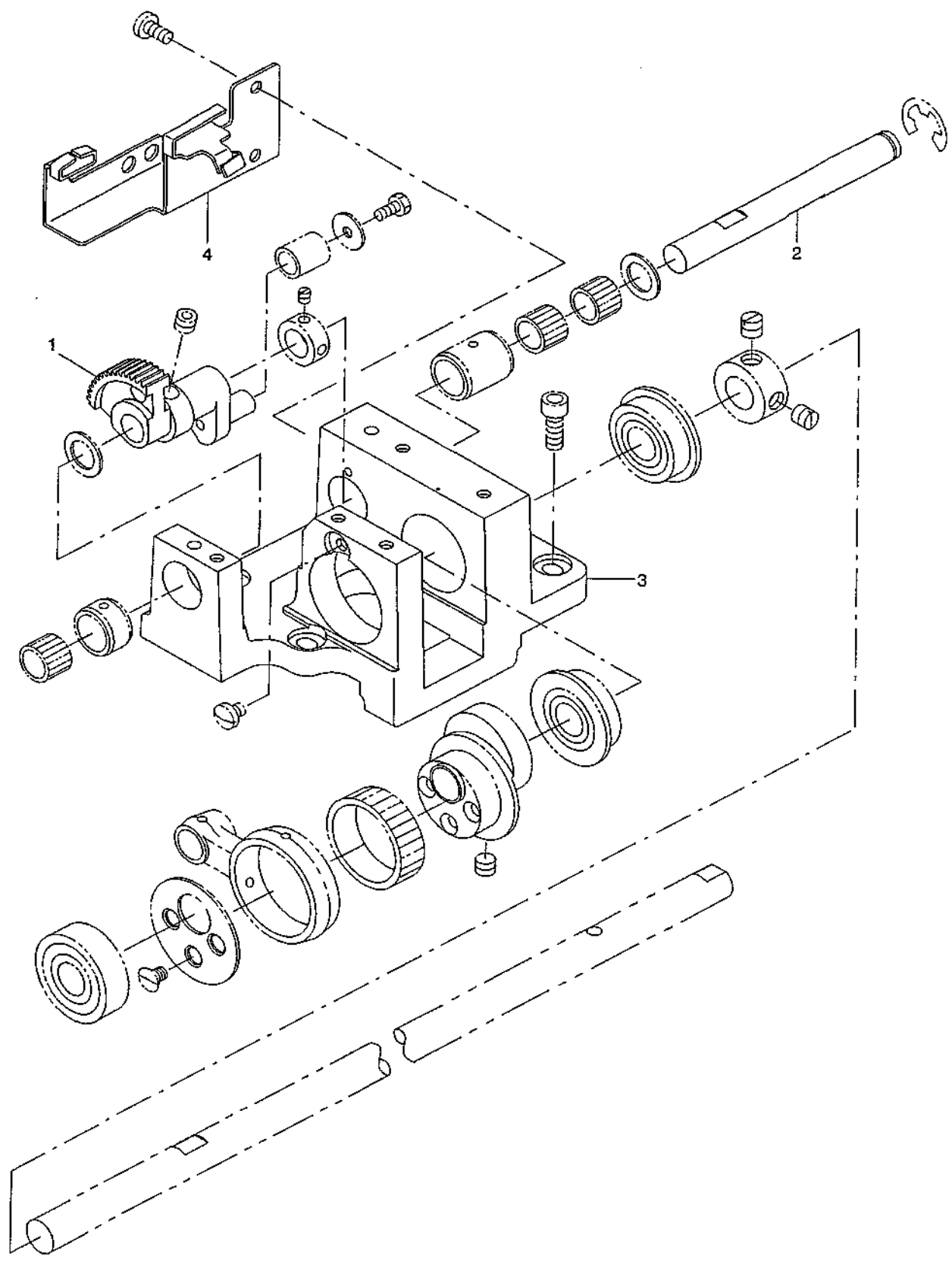

REF. NO	NOTE	PART NO.	D E S C R I P T I O N	ヒ ャ ム イ	Qty
1		B1805-223-P00	OSCILLATOR	シモツ' クオオフリコ	1
2		B1836-223-P00	OSCILLATING SHAFT	オオフリコツ' ク	1
3		B1838-223-P00	GEAR BOX	シモツ' クギ' ヤホ' ックス	1
4		B3531-223-P00	OIL FELT SUPPORTING PLATE	シモツ' クキユウコハ' シ	1

PART NO 品番	PAGE 頁	REF NO	PART NO 品番	PAGE 頁	REF NO	PART NO 品番	PAGE 頁	REF NO	PART NO 品番	PAGE 頁	REF NO
BP-3000000-00	26	5	B1214-223-C00	8	57	B1625-220-000	24	3	B1828-215-PA0	48	22
BP-5000000-00	26	14	B1215-223-C00	8	58	B1625-220-000	24	76	B1832-223-C00	14	2
BP-6000000-00	26	7	B1223-771-000	8	41	B1625-224-000	10	22	B1833-223-C00	14	3
BT-0400251-EB	10	24	B1226-552-000	48	15	B1626-215-000	10	53	B1834-223-C00	14	4
BT-0400251-EB	24	33	B1401-210-A00	8	79	B1626-220-000	24	8	B1835-223-C00	14	5
BT-0400251-EB	24	59	B1401-210-000	8	18	B1626-220-000	24	77	B1836-223-C00	14	6
BT-0600401-EB	30	26	B1401-215-P00	48	3	B1626-850-000	44	4	B1836-223-P00	50	2
B1104-223-CA0	2	1	B1402-280-000	8	19	B1627-220-000	10	19	B1837-223-C00	14	7
B1104-223-C00	2	2	B1403-280-000	8	22	B1628-220-000	10	20	B1838-223-C00	14	8
B1105-220-00A	2	25	B1404-280-000	8	26	B1629-224-000	10	44	B1838-223-P00	50	3
B1107-223-C00	2	26	B1405-012-000	2	51	B1634-210-000	10	61	B1839-223-C00	14	9
B1108-224-C00	5	1	B1405-210-000	8	20	B1637-560-000	14	26	B1840-215-P00	48	25
B1109-223-C00	2	27	B1405-215-P00	48	4	B1641-215-000	10	54	B1840-223-C00	14	21
B1111-220-000-A	6	1	B1406-210-000	8	73	B1642-215-000	10	55	B1841-215-P00	48	26
B1111-232-000	4	1	B1406-215-P00	48	5	B1644-215-000	10	56	B1844-223-C00	14	10
B1112-224-C00	6	2	B1407-210-000	8	25	B1645-215-000	10	57	B1845-223-C0A	14	11
B1113-223-C00	6	3	B1411-552-0A0	8	23	B1646-223-C00	10	51	B1845-223-C0B	14	12
B1114-223-P00	48	1	B1411-804-A00	8	34	B1649-161-000	4	23	B1845-223-C0C	14	13
B1115-220-000	6	5	B1411-804-A00	12	1	B1805-205-00B	12	79	B1847-223-C00	12	27
B1115-232-0A0	4	2	B1411-804-B00	8	35	B1805-205-00B	44	26	B1848-223-C00	14	15
B1115-232-000	4	5	B1411-804-B00	12	2	B1805-205-000	12	9	B1849-223-C00	14	16
B1117-220-000	2	28	B1411-804-C00	8	36	B1805-205-000	44	25	B1850-223-C00	14	63
B1120-223-C00	6	6	B1411-804-C00	12	3	B1805-210-A00	12	73	B1853-512-00E	24	80
B1121-223-C0A	6	7	B1411-804-D00	8	37	B1805-210-A00	44	27	B1901-210-0A0	8	27
B1121-223-C00	6	4	B1411-804-D00	12	4	B1805-215-P00	48	18	B1901-210-0B0	8	24
B1122-220-00B	2	29	B1414-232-000	8	21	B1805-215-P00	48	67	B1903-210-000	8	28
B1123-220-00B	2	30	B1419-026-000	26	3	B1805-223-C00	14	1	B1903-552-000	8	29
B1123-280-000	4	7	B1426-352-A00	14	35	B1805-223-P00	50	1	B1904-280-000	8	40
B1124-220-000	2	31	B1426-352-B00	14	36	B1808-980-000	12	10	B1905-541-A00	8	30
B1125-215-P00	4	8	B1426-352-C00	14	37	B1811-059-A00	8	60	B1905-541-B00	8	31
B1125-215-P00	48	66	B1426-352-D00	14	38	B1811-059-B00	8	61	B1905-541-C00	8	32
B1125-220-000	2	32	B1426-352-E00	14	39	B1811-223-CAA	12	11	B1905-541-D00	8	33
B1126-552-000	4	9	B1430-180-A00	12	5	B1811-223-CAB	12	12	B2101-220-0A0	16	18
B1128-210-00B	2	33	B1430-180-A00	14	17	B1811-223-CAC	12	13	B2101-220-000	16	33
B1129-210-000	4	10	B1430-180-B00	12	6	B1811-223-CAY	12	14	B2102-205-000	16	22
B1129-210-000	48	63	B1430-180-B00	14	18	B1811-223-CAZ	12	15	B2103-220-000	16	34
B1131-528-000	44	12	B1430-180-C00	12	7	B1811-223-PAA	48	6	B2104-220-000	16	19
B1132-223-C00	6	8	B1430-180-C00	14	19	B1811-223-PAB	48	7	B2106-220-000	16	20
B1132-521-000	4	40	B1430-180-D00	12	8	B1811-223-PAC	48	8	B2107-210-000	16	21
B1142-223-C00	2	34	B1430-180-D00	14	20	B1811-223-PAY	48	9	B2120-215-0A0	46	57
B1143-210-000	4	43	B1502-224-C00	4	25	B1811-223-PAZ	48	10	B2301-210-0A0	18	6
B1143-223-C00	2	35	B1503-223-C00	4	27	B1812-205-000	12	16	B2301-210-000	18	7
B1145-210-000	4	38	B1504-210-000	24	4	B1812-210-000	12	74	B2302-205-0AA	16	2
B1153-223-C00	5	3	B1504-224-C00	4	37	B1812-215-P00	48	19	B2302-210-000	18	8
B1154-223-C00	5	4	B1506-352-000	44	42	B1813-980-000	12	17	B2302-280-000	16	4
B1155-223-C00	5	5	B1519-026-00G	20	83	B1814-215-P00	48	11	B2303-280-000	16	15
B1156-223-C00	5	6	B1601-220-0A0	46	7	B1814-215-000	12	18	B2304-205-000	24	75
B1157-215-000	5	7	B1601-220-00B	46	1	B1815-210-000	12	75	B2304-220-0A0	18	1
B1158-224-C00	20	80	B1601-220-00C	46	2	B1815-215-A00	46	58	B2305-205-000	16	12
B1159-223-C00	6	9	B1601-220-00D	46	3	B1815-215-PA0	48	23	B2305-210-000	18	5
B1170-224-C00	6	10	B1601-220-00E	46	4	B1815-215-P00	48	24	B2306-220-000	18	2
B1170-224-C00	44	6	B1601-220-00F	46	5	B1815-980-000	12	19	B2307-220-000	18	3
B1170-224-C00	46	49	B1601-220-00G	10	50	B1816-280-000	20	84	B2308-223-C00	18	4
B1178-191-000	2	36	B1601-220-00H	46	6	B1816-280-000	24	26	B2310-220-000	18	21
B1180-223-C00	5	9	B1601-220-00I	10	1	B1816-280-000	24	32	B2311-220-000	18	22
B1181-224-C00	5	10	B1601-220-00J	46	48	B1817-205-0AB	46	53	B2312-210-A00	8	75
B1182-223-C00	5	12	B1601-220-00K	46	8	B1817-205-0A0	12	20	B2312-220-000	8	47
B1183-224-C00	5	13	B1602-220-000	10	2	B1817-205-0A0	46	52	B2313-280-000	16	3
B1187-224-CA0	5	18	B1603-220-000	10	3	B1817-210-0AB	12	76	B2316-215-0A0	46	50
B1188-224-CA0	5	2	B1604-220-000	10	4	B1817-210-0AB	46	55	B2401-205-000	8	49
B1189-224-C00	5	16	B1605-220-000	10	5	B1817-210-0AC	46	56	B2401-215-P00	48	60
B1191-215-P00	48	2	B1606-155-000	8	59	B1817-210-0A0	46	54	B2402-220-000	18	20
B1193-223-C00	5	11	B1606-220-000	10	6	B1817-215-PA0	48	20	B2403-223-C00	18	23
B1198-229-000	5	15	B1608-220-000	10	7	B1818-205-A0B	12	71	B2404-220-000	18	28
B1201-223-C00	8	1	B1609-220-000	10	8	B1818-205-000	12	21	B2405-210-000	18	30
B1202-210-000	8	5	B1610-220-000	10	9	B1818-210-000	12	77	B2406-210-000	18	31
B1203-223-C00	8	7	B1611-224-000	10	10	B1818-215-P00	48	21	B2407-223-C00	18	32
B1204-210-0A0	8	6	B1612-215-000	10	52	B1819-280-000	12	22	B2408-210-000	18	44
B1205-210-0AA	8	12	B1612-220-000	10	11	B1820-215-PA0-A	48	12	B2409-210-000	18	42
B1205-210-0BA	8	11	B1613-220-000	10	12	B1820-280-000	12	23	B2410-220-0A0	18	40
B1206-210-A00	8	53	B1614-220-000	10	13	B1821-280-000	12	24	B2410-220-000	18	41
B1208-210-0A0	8	14	B1615-224-000	10	14	B1822-215-P00	48	13	B2411-210-000	18	33
B1209-220-0A0	8	2	B1616-220-000	10	15	B1823-280-000	12	25	B2412-220-000	18	18
B1211-980-000	8	54	B1620-224-000	10	16	B1828-205-0AA	12	80	B2413-223-C00	18	29
B1212-223-C00	8	55	B1621-224-000	10	17	B1828-205-0A0	12	26	B2413-223-P00	48	30
B1213-223-C00	8	56	B1622-224-0A0	10	18	B1828-210-0A0	12	78	B2414-210-000	18	45

NUMERICAL INDEX OF PARTS

索引

PART NO 品番	PAGE 頁	REF NO	PART NO 品番	PAGE 頁	REF NO	PART NO 品番	PAGE 頁	REF NO	PART NO 品番	PAGE 頁	REF NO
B2414-215-PA0	48	44	B2518-215-A00	24	71	B2630-215-AA0	46	24	B4007-223-C00	28	6
B2414-280-000	12	56	B2518-215-000	24	69	B2630-215-0A0	46	25	B4008-223-C00	28	7
B2415-210-000	18	46	B2518-223-C0A	20	12	B2640-215-AA0	46	28	B4020-224-C00	28	8
B2415-215-PA0	48	43	B2518-223-C00	20	13	B2640-215-0A0	46	27	B4021-224-C00	28	9
B2415-280-0A0	12	54	B2519-224-C00	20	14	B2640-215-0B0	46	26	B4022-223-C00	28	10
B2416-210-000	12	55	B2520-224-C00	20	15	B2641-215-0A0	46	34	B4110-223-CA0	28	12
B2416-280-000	12	53	B2523-223-C00	20	16	B2643-215-0A0	46	29	B4110-224-CB0	28	11
B2416-280-000	48	57	B2525-223-C00	22	1	B2645-215-000	46	33	B4120-223-C00	28	15
B2417-210-000	12	68	B2526-223-C00	22	2	B2646-215-000	46	17	B4130-224-CA0	28	13
B2417-210-000	48	52	B2527-215-000	24	70	B2702-210-000	16	16	B4134-814-000	20	33
B2417-280-000	12	59	B2527-223-C00	20	17	B2703-210-000	28	31	B4150-223-CA0	28	14
B2417-280-000	48	58	B2528-215-000	24	63	B2714-761-000	14	22	B4711-220-00A	10	45
B2418-215-P00	48	42	B2528-223-C00	20	18	B2714-761-000	18	10	B4711-220-00B	10	46
B2418-280-000	12	52	B2529-223-CA0	22	3	B2727-761-000	18	11	B4711-220-00C	24	11
B2419-280-000	12	57	B2529-223-C00	22	4	B3012-490-000	24	82	B4711-220-00D	30	11
B2420-280-000	12	58	B2530-215-000	24	55	B3012-816-000	24	73	B4711-220-00E	24	12
B2421-205-0A0	12	50	B2531-223-C00	22	5	B3051-816-000	14	23	B4711-220-00F	30	10
B2421-210-AA0	12	51	B2534-223-C00	20	19	B3107-804-000	16	7	B4711-220-00G	24	60
B2421-215-PA0	48	41	B2535-210-000	44	28	B3112-761-000	16	5	B4711-220-00H	30	7
B2423-280-00A	12	60	B2536-223-C0A	20	20	B3114-232-000	16	11	B4711-220-00I	24	61
B2423-280-00B	12	61	B2536-223-C00	20	21	B3114-771-000	4	11	B4711-220-00J	30	8
B2423-280-00C	12	62	B2539-223-C00	20	22	B3120-125-000	16	9	B4711-220-00K	24	13
B2423-280-00D	48	47	B2540-224-C00	20	23	B3120-372-000	44	35	B4711-220-00L	30	12
B2423-280-00D	48	48	B2541-224-C00	20	24	B3121-372-000	44	41	B4711-220-00M	24	14
B2423-280-00D	48	73	B2542-223-C00	20	25	B3123-352-000	4	4	B4711-220-00N	30	9
B2423-280-00E	48	49	B2543-224-C00	20	26	B3125-012-000	4	6	B4712-215-AA0	30	6
B2423-280-00F	48	50	B2544-223-C00	20	27	B3126-012-000	4	3	B4712-215-0A0	30	5
B2423-280-00F	48	74	B2545-223-C00	20	28	B3126-012-000	16	10	B4715-223-CA0	30	13
B2423-280-00G	48	51	B2547-223-C00	20	29	B3132-552-000	16	13	B4716-215-0A0	30	27
B2423-280-00G	48	75	B2548-215-000	24	83	B3201-210-0A0	2	3	B4717-223-C00	30	32
B2424-210-A00	12	49	B2548-223-C00	20	30	B3203-210-000	2	4	B4720-215-0B0	46	51
B2424-210-000	12	48	B2549-223-C00	20	31	B3204-210-000	2	5	B5115-210-000	46	32
B2424-215-P00	48	40	B2550-224-C00	24	2	B3205-210-000	2	6	B5116-210-000	46	30
B2425-215-PAB	48	36	B2552-224-C00	24	45	B3206-210-000	2	7	B8102-215-A00	32	3
B2425-215-PA0	48	35	B2553-224-C00	24	37	B3207-210-000	2	8	B8108-220-000	32	4
B2425-215-P00	48	37	B2555-224-C00	20	81	B3208-210-000	2	9	B8109-220-000	32	5
B2425-215-0AB	12	42	B2556-224-C0A	46	9	B3208-280-000	2	10	B8110-223-CA0	32	36
B2425-215-0AC	12	43	B2556-224-C00	24	1	B3209-210-000	2	11	B8110-223-C00	32	36
B2425-215-0A0	12	41	B2557-224-C00	44	1	B3210-210-000	2	12	B8111-220-000	32	37
B2425-215-000	12	44	B2560-220-000	24	52	B3211-210-000	2	13	B8112-220-000	32	38
B2426-210-00A	12	45	B2561-220-000	24	51	B3212-210-000	2	14	B8116-223-C00	32	6
B2426-210-00A	46	36	B2562-220-000	24	48	B3212-761-000	2	15	B8117-223-C00	32	30
B2426-210-00B	12	46	B2564-223-C00	44	10	B3213-205-000	8	38	B8118-223-C00	32	31
B2426-210-00B	46	37	B2567-223-CA0	24	21	B3228-771-00B	10	58	B8171-223-C00	32	32
B2426-210-00C	46	38	B2567-223-C00	24	22	B3305-704-000-A	34	7	B8201-223-C0A	32	33
B2426-210-00D	46	39	B2568-223-C00	4	35	B3311-012-000	34	12	B8201-223-C0B	32	34
B2426-210-00F	12	47	B2568-224-C00	24	39	B3311-704-000	34	9	B8202-205-000	32	39
B2426-210-00F	46	40	B2569-229-000	24	27	B3317-704-000	34	14	B8210-210-00B	32	52
B2426-210-00G	44	29	B2570-215-000	24	16	B3319-704-L00	34	6	B8211-210-00B	32	53
B2426-210-00G	46	41	B2571-215-000	24	17	B3320-704-L00-A	34	10	B8301-223-CA0	32	2
B2426-210-00H	46	42	B2572-229-000	46	11	B3501-210-000	26	15	B8301-223-C00	32	7
B2426-215-POA	48	38	B2574-220-000	24	5	B3502-220-000	26	1	B8302-223-C00	32	8
B2426-215-P0B	48	39	B2576-220-000	24	6	B3504-220-000	26	9	B8303-223-C00	32	9
B2426-215-P0C	48	70	B2579-229-0A0	24	57	B3504-280-000	26	30	B8304-223-C00	32	10
B2426-215-P0D	48	71	B2581-224-CA0	46	18	B3505-280-000	26	29	B8306-223-C00	32	11
B2426-215-P0E	48	72	B2582-224-CA0	46	10	B3507-220-000	26	11	B8307-220-000	32	12
B2430-215-PA0	48	31	B2582-224-C00	46	12	B3507-280-000	26	6	B8308-220-000	32	13
B2431-215-P00	48	61	B2583-224-C00	46	13	B3508-220-000	26	12	B8309-223-C00	32	14
B2431-215-000	4	22	B2584-224-C00	46	14	B3508-280-000	26	17	B8601-WP1-0A0	44	16
B2431-215-000	14	14	B2587-220-000	46	43	B3508-280-000	26	18	B9101-552-000	44	17
B2432-215-P00	48	45	B2588-220-000	46	15	B3508-280-000	26	2	B9107-761-000	48	68
B2504-223-C00	20	1	B2588-220-000	46	44	B3509-220-000	26	16	B9121-012-000	32	41
B2505-223-C00	20	2	B2589-223-C00	46	16	B3518-210-000	26	35	B9121-220-0A0	44	18
B2506-223-C00	20	3	B2591-220-000	44	9	B3520-220-000	26	13			
B2507-223-C00	20	4	B2595-220-00A	46	45	B3522-223-C00	26	37	CM-3001000-01	36	24
B2509-224-000	20	5	B2595-220-00B	46	46	B3523-223-C00	26	38	CM-3001001-01	35	23
B2509-372-000-A	24	7	B2595-220-00C	46	47	B3524-215-000	26	32	CM-3002000-B2	4	46
B2512-224-C00	20	6	B2611-223-CA0	24	24	B3527-223-C00	26	36	CM-3002000-02	4	47
B2513-223-C00	20	7	B2611-223-C00	24	25	B3528-223-C00	26	39	CM-3002003-A1	4	45
B2513-224-000	20	8	B2613-223-CA0	24	18	B3530-223-C00	26	40	CM-3002003-01	4	44
B2514-215-000	24	65	B2613-223-C00	24	19	B3531-223-C00	26	34	CM-5001000-01	32	56
B2514-223-C00	20	9	B2620-223-C00	46	19	B3531-223-P00	50	4	CQ-2020000-00	26	4
B2515-223-C00	20	10	B2621-223-C00	46	20	B3538-112-000	26	19	CQ-2522000-00	26	10
B2515-224-000	20	11	B2622-223-C00	46	21	B4002-224-C00	28	1	CS-0790731-SH	24	67
B2516-215-000	24	79	B2623-223-C00	46	22	B4005-223-C00	28	4	CS-080081F-SH	12	28
B2517-223-C00	22	12	B2626-223-C00	46	23	B4006-223-C00	28	5	CS-111101C-SH	10	43

PART NO 品番	PAGE 頁	REF NO	PART NO 品番	PAGE 頁	REF NO	PART NO 品番	PAGE 頁	REF NO	PART NO 品番	PAGE 頁	REF NO
CS-120081A-TN	14	24	MAO-11532000	34	21	M9009-522-0AO	40	17	SB-1060004-00	8	66
CS-1201010-SH	14	25	MAT-80116S00	14	27	M9010-521-0AO	40	12	SB-1080002-00	20	43
CS-1201010-SH	20	34	MAX-AP30EX00	44	8	M9011-521-0AO	40	13	SB-1080005-00	20	44
CS-1470710-SH	8	51	MC-2005010-00	8	72	M9012-521-0AO	40	14	SB-1080005-00	20	45
CS-147121E-SH	8	10	MC-2005010-02	44	20	M9012-522-0AO	40	7	SB-1120001-00	14	29
CS-1501011-TH	20	35	MC-3720011-00	8	76	M9015-522-0AO	40	19	SB-1120003-00	14	61
			MC-3720011-02	44	23	M9016-522-0AO	40	18	SB-1120007-00	14	30
D1230-555-BOA	8	62	MC-3720016-00	8	78	M9050-517-0AO	36	8	SB-1120007-00	14	60
D1230-555-BOB	8	63	MC-3720016-02	44	24				SB-1120007-00	20	46
D1230-555-BOC	8	64	MDP-170B1800	8	74	NM-6030001-SC	36	15	SB-1150006-00	20	47
D1230-555-BOD	8	65	MDP-170B1802	44	21	NM-6030001-SC	36	17	SB-1300002-00	20	48
D1455-055-B00	10	28	MDP-170B2300	8	77	NM-6040001-SB	35	22	SB-1300003-00	20	49
D1456-055-B00	10	29	MDP-170B2302	44	22	NM-6040003-SC	16	30	SB-3100008-0A	14	31
D1457-055-B00	10	30	MDP-500B1400	8	52	NM-6040003-SC	18	24	SB-3100008-0B	14	32
D2112-555-B00	26	8	MDP-500B1402	44	19	NM-6050001-SE	34	17	SB-3100008-0C	14	33
D2430-555-B00	2	16	MTJ-VM004700	42	6	NM-6050001-SE	34	19	SB-3100008-0D	14	34
D2430-555-B00	18	34	MTJ-VM004800	42	7	NM-6050001-SE	34	20	SB-4120001-00	22	13
D2522-232-D00	5	14	MTJ-VM004900	42	8	NM-6050001-SP	20	37	SD-0380551-SL	4	41
D3112-L4B-B00	16	6	MTJ-VM005000	42	9	NM-6050001-SP	20	38	SD-0500803-TP	18	37
D6043-555-B00	18	19	MTJ-VM005100	42	10	NM-6080001-SC	32	16	SD-0530221-SP	18	16
			MTS-E8110702	42	4	NM-6080001-SC	32	17	SD-0550212-TP	10	48
EA-9500B01-00	28	16	MTS-E8110704	42	5	NM-6120011-SF	6	11	SD-0550501-SP	10	59
EA-9500B01-00	30	21	M1001-521-000	38	5	NS-6090310-SP	4	12	SD-0600101-TP	12	67
EA-9500B01-00	36	20	M1001-522-0AO	35	4	NS-6090310-SP	4	13	SD-0600352-SP	16	25
EA-9502B01-00	32	42	M1001-522-000	35	5	NS-6110310-SP	4	24	SD-0601021-SP	44	38
EA-9502B02-00	26	47	M1002-522-0AO	35	6	NS-6110310-SP	44	32	SD-0601051-SP	8	67
EA-9502B04-00	32	43	M1003-522-000	38	10	NS-6110310-SP	48	33	SD-0640321-SP	10	23
E2678-453-000	30	23	M1010-510-000	35	12	NS-6110420-SP	18	35	SD-0640321-SP	10	40
E9628-252-000	38	13	M1011-512-000	35	11	NS-6110530-SP	2	17	SD-0640321-SP	16	26
			M1011-518-000	40	50	NS-6110530-SP	10	33	SD-0640321-SP	16	27
GPK-470010AB	42	3	M1074-517-000	36	9	NS-6120310-SP	44	31	SD-0640321-SP	18	17
G5032-164-000	32	15	M1081-518-000	36	10	NS-6120630-SP	18	36	SD-0640321-TP	10	41
G5430-116-000	30	16	M1082-518-000	36	11	NS-6150310-SP	4	14	SD-0640321-TP	10	49
G6705-152-U0A	35	25	M3004-513-00G	36	12	NS-6150430-SP	10	34	SD-0640326-TP	48	32
G8124-270-000	30	14	M3004-518-0AO	36	13	NS-6150430-SP	18	27	SD-0640326-TP	48	34
			M3012-518-000	36	21	NS-6280610-SP	14	28	SD-0650305-TP	18	38
HA-0014100-00	36	7	M4007-110-0AB	8	13				SD-0720321-TP	10	42
HC-0218010-30	38	17	M8502-522-CAO	40	26	PA-1602509-A0	24	9	SD-0720321-TP	10	60
HC-0252022-10	38	20	M8502-522-DAO	40	27	PA-1602510-A0	24	56	SD-1100301-TP	18	47
HC-0400027-20	38	18	M8503-522-0AO	40	28	PA-1603003-A0	10	21	SL-4030681-SC	36	14
HC-0411010-20	38	19	M8504-522-0AO	35	8	PB-0000100-00	44	15	SL-4030691-SC	35	17
HD-0005700-00	28	17	M8505-522-0AO	40	15	PC-0105080-00	10	25	SL-4030881-SC	38	8
HD-0013500-00	28	18	M8510-522-AAO-A	35	1	PC-0124010-00	24	62	SL-4030881-SC	38	23
HG-0032800-00	36	4	M8510-522-BAO-A	35	2	PC-0124010-00	30	2	SL-4030881-SC	40	39
HG-0032900-00	36	6	M8510-522-CAO-A	35	3	PF-0252080-00	30	28	SL-4030891-SC	38	6
HK-0188000-20	16	32	M8511-512-000	40	16	PF-0552040-B0	30	17	SL-4030891-SC	38	12
HK-0346100-40	30	20	M8531-518-0AO	35	10	PF-0705010-00	30	3	SL-4030891-SC	40	40
HK-0346400-00	30	22	M8532-518-0AO	35	9	PJ-0305200-01	30	18	SL-4030891-SC	40	41
HK-0384500-10	40	30	M8541-518-0AO	40	51	PJ-0320525-03	24	58	SL-4030891-SC	40	42
HK-0455500-80	40	31	M8546-512-0AO	40	21	PJ-0320525-03	30	4	SL-4030891-SC	40	45
HL-0145300-26	38	2	M8551-512-0AO	40	23	PJ-0460525-03	24	10	SL-4031081-SF	28	20
HL-0145300-27	38	3	M8570-517-ABO	36	1	PJ-3040452-03	30	29	SL-4031481-SC	32	40
HM-0006300-10	35	13	M8570-517-BBO	36	2	PJ-3050652-02	30	19	SL-4040691-SC	32	55
HP-0002002-00	16	31	M8599-512-0AO	42	2	PJ-3050652-02	30	30	SL-4040881-SC	28	21
HT-0025700-00	38	7	M8601-518-EB0	38	1	PJ-3090052-03	30	15	SL-4040881-SC	36	19
HX-0002400-0C	40	36	M8601-518-EB0	40	1	PJ-3095200-01	44	7	SL-4040881-SC	40	43
HX-0011400-0B	35	15	M8601-522-0AO	38	16	PS-0150065-KP	2	18	SL-4040891-SC	2	37
HX-0011800-00	38	21	M8601-522-0AO	40	4	PS-0150065-KP	5	17	SL-4040891-SC	32	46
HX-0014700-00	40	34	M8602-522-AAO	38	9	PS-0150065-KP	24	20	SL-4040891-SC	32	47
HX-0015300-00	36	5	M8602-522-AAO	40	3	PS-0150065-KP	24	23	SL-4040891-SC	38	15
HX-0019900-00	38	11	M8602-529-OB0-A	38	4	PS-0200062-KH	44	43	SL-4041091-SC	32	48
HX-0023300-00	24	38	M8602-529-OB0-A	40	2	PS-0250162-KH	12	29	SL-4041091-SC	35	7
HX-0024100-00	38	22	M8670-510-AAO	36	3	PS-0400141-KH	32	45	SL-4041091-SC	35	18
HX-0028900-00	40	38	M8902-522-00P	48	69	PV-1405010-00	30	1	SL-4041091-SC	35	19
HX-0030700-0C	36	18	M8902-522-000	42	1	PX-9500090-00	30	31	SL-4041091-SC	40	44
HX-0032600-0B	32	44	M9001-522-0AO	40	20				SL-4041091-SC	40	48
HX-0033700-0B	38	14	M9002-522-0AO	40	22	RE-0300000-KO	24	15	SL-4041091-SC	40	49
HX-0036400-0E	24	36	M9003-522-0AO	40	8	RE-0300000-KO	24	78	SL-4041281-SF	28	22
HX-0038400-00	35	16	M9004-522-0AO	40	24	RE-0300000-KO	48	14	SL-4042091-SC	40	47
HX-0040700-00	40	37	M9005-522-0AO	40	25	RE-0320000-KO	24	84	SL-4042581-SF	30	33
HX-0041000-00	35	14	M9006-522-0AO	40	6	RE-0600000-KO	20	39	SL-4051241-SE	32	54
HX-0041100-00	28	19	M9007-522-0AO	40	5	RE-0600000-KO	20	40	SL-4061091-SC	40	46
HX-0041500-00	40	32	M9008-521-0AO	40	10	RE-0600000-KO	20	41	SL-9061291-SE	6	18
HX-0041500-00	40	33	M9008-522-0AO	40	9	RE-0900000-KP	14	59	SL-9082093-SE	32	18
HX-0041500-00	40	35	M9009-521-0AO	40	11	RO-0481901-00	10	31	SL-9082093-SE	32	19
			M9009-522-AAO	40	52				SM-1044050-SM	35	20

NUMERICAL INDEX OF PARTS

索引

PART NO 品番	PAGE 頁	REF NO	PART NO 品番	PAGE 頁	REF NO	PART NO 品番	PAGE 頁	REF NO	PART NO 品番	PAGE 頁	REF NO
SM-4030401-SC	5	19	SS-4111015-SP	2	44	SS-8090410-SP	4	19	WP-0531000-SD	12	35
SM-4040601-SC	2	38	SS-4120615-SP	5	25	SS-8090410-SP	14	58	WP-0531000-SD	22	10
SM-4051405-SE	34	16	SS-4150915-SP	4	16	SS-8090610-SP	16	14	WP-0550800-SP	20	78
SM-4051405-SE	34	18	SS-4150915-SP	4	17	SS-8110422-TP	8	4	WP-0550800-SP	26	46
SM-5051400-SC	6	12	SS-4150915-SP	4	28	SS-8110422-TP	20	73	WP-0561616-SC	16	29
SM-6030602-TP	20	50	SS-6060220-SP	48	27	SS-8110422-TP	24	53	WP-0561616-SC	32	51
SM-6031002-TP	20	32	SS-6060410-TP	12	30	SS-8110422-TP	24	68	WP-0611626-SP	24	35
SM-6031402-TP	20	51	SS-6090420-SP	48	28	SS-8110422-TP	24	74	WP-0612066-SP	10	32
SM-6040602-TP	26	41	SS-6090420-SP	48	29	SS-8110510-SP	8	69	WP-0621016-SD	4	32
SM-6040602-TP	26	43	SS-6090440-SP	26	31	SS-8110520-TP	2	20	WP-0621016-SD	14	50
SM-6040802-TP	20	52	SS-6090520-SP	26	42	SS-8110560-SP	4	30	WP-0621016-SD	22	11
SM-6040802-TP	20	53	SS-6090620-SP	2	19	SS-8111010-TP	8	3	WP-0621016-SD	24	44
SM-6040802-TP	26	33	SS-6090630-TP	16	23	SS-8111610-SP	8	39	WP-0641600-SC	24	47
SM-6040802-TP	28	24	SS-6090670-TP	8	43	SS-8150432-TH	20	69	WP-0641600-SC	48	65
SM-6040802-TP	28	25	SS-6092120-SP	26	20	SS-8151550-SP	8	15	WP-0650876-SD	24	64
SM-6040802-TP	28	26	SS-6092120-SP	26	21	SS-8660512-TP	14	44	WP-0650876-SD	46	31
SM-6040802-TP	28	30	SS-6110430-TP	12	64	SS-8660512-TP	14	46	WP-0651056-SH	2	23
SM-6041202-TP	20	54	SS-6110430-TP	48	54	SS-8660530-TP	20	74	WP-0740516-SP	44	40
SM-6041202-TP	20	55	SS-6110480-SP	14	42	SS-8660610-TP	8	46	WP-0820816-SD	24	72
SM-6041202-TP	20	56	SS-6110520-TP	24	81	SS-8660610-TP	10	39	WP-0841601-SC	6	22
SM-6051202-TP	22	6	SS-6110610-TP	5	27	SS-8660612-TP	14	43	WP-0841601-SC	32	22
SM-6051402-TP	14	40	SS-6110610-TP	6	15	SS-8660612-TP	14	45	WP-0841601-SC	32	23
SM-6051402-TP	20	57	SS-6110610-TP	20	82	SS-8660612-TP	20	75	WP-0871602-SE	32	24
SM-6051402-TP	24	28	SS-6111052-TP	48	62	SS-8661012-TP	8	50	WP-0871602-SE	32	50
SM-6051602-TP	20	58	SS-6111140-SP	20	72	SS-8661030-SP	8	70	WP-0952616-SD	12	36
SM-6052002-TP	20	59	SS-6111210-SP	8	16	SS-8661112-TP	14	47	WP-1221016-SP	14	51
SM-6052502-TP	20	60	SS-6111210-SP	24	49	SS-8661112-TP	14	48	WP-1252210-SC	14	52
SM-6060802-TP	4	26	SS-6121010-SP	24	42	SS-8661112-TP	20	77	WP-1302501-SC	32	25
SM-6060802-TP	24	34	SS-6121010-SP	24	66	SS-9090833-TP	8	48	WP-1302501-SE	6	23
SM-6061202-TP	20	61	SS-6121210-SP	18	43	SS-9090833-TP	14	41	WP-1612616-SE	34	15
SM-6062002-TP	24	40	SS-6121212-TP	12	31	SS-9110453-TP	14	49	WP-1702616-SE	32	26
SM-6082502-TP	32	20	SS-6121212-TP	48	17	SS-9110920-CP	6	16	WS-0410002-KN	35	21
SM-7030450-SC	5	20	SS-6121220-TP	18	9	SS-9111020-TP	2	21	WS-0861410-KR	32	1
SM-7040800-SC	28	23	SS-6150610-SP	46	35	SS-9121010-TP	6	17	WS-0861410-KR	32	27
SM-8050602-TP	24	29	SS-6150710-SP	10	35	SS-9151120-CP	22	9	WS-1253010-KN	6	24
SM-8050812-TP	24	41	SS-6151220-SP	12	32	SS-9151240-SN	6	19	WS-1253010-KN	32	28
SM-8060602-TP	20	62	SS-6151412-TP	8	8	SS-9661230-CP	8	45	WT-0430002-KN	2	48
SM-8060602-TP	22	7	SS-6151712-TP	18	14				WZ-1250300-KO	14	53
SM-8060602-TP	22	8	SS-6151812-TP	16	17	TA-0750704-RO	2	45	WZ-1250300-KO	14	54
SM-8061002-TP	20	63	SS-6153040-SP	18	50	TA-0850604-RO	2	22	WZ-1250300-KO	20	79
SM-8061002-TP	20	64	SS-6621220-SP	16	24	TA-0850604-RO	2	52	WZ-1590390-KP	20	42
SM-9041250-SC	32	49	SS-6681712-TP	8	9	TA-1050504-RO	2	53			
SM-9051450-SC	30	25	SS-7060310-SP	48	53	TA-1250406-RO	2	54	101-02259	44	13
SM-9122503-SE	32	21	SS-7080510-TP	8	44	TA-1470704-RO	4	31	101-29104	4	39
SM-9124503-SB	6	13	SS-7090410-SP	12	65	TA-2100904-RO	2	55	105-02300	2	24
SS-1060210-TP	12	63	SS-7090410-SP	44	5				110-71602	10	26
SS-1060210-TP	48	46	SS-7090620-TP	18	15	WP-0320500-SC	36	16	110-71701	10	27
SS-110640-TP	5	8	SS-7090850-SP	28	29	WP-0320500-SD	20	68	111-11309	8	71
SS-110640-TP	12	70	SS-7090910-SP	4	42	WP-0320501-SD	20	36	111-85006	34	11
SS-110640-TP	14	64	SS-7090910-SP	44	14	WP-0330501-SB	5	29	111-85055	34	1
SS-110640-TP	26	44	SS-7091110-SP	10	36	WP-0371016-SD	16	28	111-85105	34	2
SS-110640-TP	48	59	SS-7110510-SP	12	33	WP-0430800-SC	10	62	111-85204	34	3
SS-1110840-SP	5	21	SS-7110570-SP	14	62	WP-0430801-SC	2	46	111-85303	34	5
SS-1110840-SP	5	22	SS-7110710-SP	4	29	WP-0450000-SD	2	47	111-85352	34	4
SS-1110840-SP	6	14	SS-7110710-SP	24	30	WP-0450000-SD	2	56	111-85402	34	8
SS-1110840-SP	20	66	SS-7110710-SP	26	22	WP-0450000-SD	5	30	111-85501	34	13
SS-1110840-SP	24	54	SS-7110710-SP	26	23	WP-0450000-SD	24	50	135-08700	12	37
SS-2110920-TP	8	68	SS-7110710-SP	26	24	WP-0450000-SD	26	27	135-08809	12	38
SS-2110920-TP	18	48	SS-7110710-SP	26	26	WP-0450000-SD	44	3	135-08908	12	39
SS-2110920-TP	18	49	SS-7110740-TP	12	66	WP-0450801-SD	2	49	135-12405	12	72
SS-2111010-TP	20	65	SS-7110740-TP	48	55	WP-0450801-SD	4	36	135-13205	18	12
SS-2111010-TP	20	67	SS-7110840-SP	4	18	WP-0450801-SD	5	26	135-13304	18	13
SS-2111010-TP	44	2	SS-7110840-SP	10	47	WP-0450801-SD	8	17	135-25506	44	11
SS-2621540-SP	20	70	SS-7110840-SP	12	34	WP-0450801-SD	20	76	135-29607	26	28
SS-3090610-SP	4	15	SS-7110840-SP	16	35	WP-0450801-SD	26	25	135-29607	48	16
SS-4090715-SP	2	39	SS-7110840-SP	18	25	WP-0450801-SD	28	2	135-51205	44	33
SS-4110715-SP	2	40	SS-7110840-SP	18	26	WP-0450801-SD	28	3	135-51254	44	30
SS-4110715-SP	44	34	SS-7110840-SP	26	45	WP-0450801-SD	44	37	137-10850	14	55
SS-4110715-SP	44	36	SS-7110840-SP	48	64	WP-0450846-SP	12	69	137-10900	14	56
SS-4110815-SP	2	41	SS-7111120-TP	4	34	WP-0450846-SP	48	56	137-11007	14	57
SS-4110815-SP	5	23	SS-7111120-TP	5	28	WP-0501016-SD	18	39	137-86306	4	20
SS-4110815-SP	28	27	SS-7111410-TP	10	37	WP-0501016-SD	24	31	137-86306	4	33
SS-4110815-SP	28	28	SS-7111410-TP	20	71	WP-0501016-SD	24	43	138-16608	4	21
SS-4110915-SP	5	24	SS-7151120-SP	8	42	WP-0520656-SA	6	20	138-16855	12	40
SS-4111015-SP	2	42	SS-7151610-SP	24	46	WP-0520656-SA	6	21	138-17408	16	8
SS-4111015-SP	2	43	SS-7661540-SP	10	38	WP-0531000-SC	30	24	138-17457	16	1

PART NO 品番	PAGE 頁	REF NO	PART NO 品番	PAGE 頁	REF NO	PART NO 品番	PAGE 頁	REF NO	PART NO 品番	PAGE 頁	REF NO
139-43204	44	39									
178-45009	40	29									
202-43200	32	29									
291-45505	2	50									

JUKI®

JUKI CORPORATION
INTERNATIONAL SALES DIVISION

JUKI 株式会社

お買い求め、ご相談は
To order or for further
information,
please contact:

※このパーツリストは商品改良のため予告なく変更する事があります。

* The description covered in this parts list is subject to change for improvement of the commodity without notice.

※このパーツリストは、1997年2月 現在の商品仕様で編集したものです。

* This parts list is edited in accordance with the product specifications as of February 1997.