

JUKI

Medium-sized 1-Needle Lockstitch
Computer Control Cycle Machine

中型電子サイクルマシン

AMS-224B

PARTS LIST

副本

1991.11.29

技術資料係

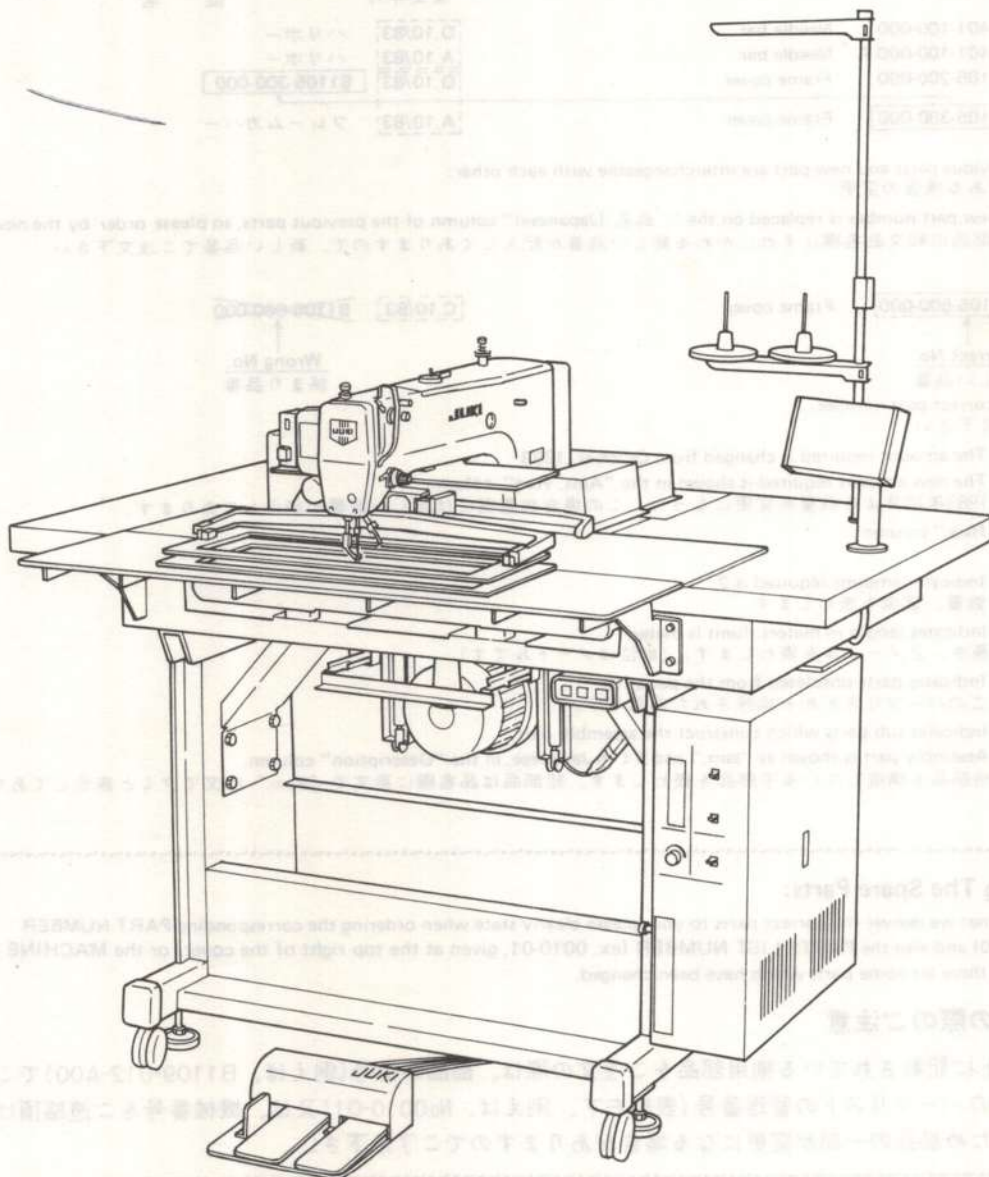

19574300
No.0479-03

HOW TO MAKE USE OF THIS PARTS LIST

パーツリストの見方

i. The part numbers of parts shown in the figure indicate the corresponding numbers (Ref. No.) shown by the Index.

図に示された部品の品番は、図にふられているNo (Ref.No.)に対応するインデックスによって、その品番がわかります。

2. Explanation of codes

記号の説明

1) Codes on the "Note" column

"注記" 欄の記号

- ① ☆..... means this part is changed from the previous parts list.
前回のパーツリストに対して今回変更された部品を意味します。
- ② #01..... refer to the "Note" explanation at bottom of page.
ページ下の"注記"の説明を参照して下さい。

2) Codes on the "E.C. (Engineering change)" column

"変更年月" 欄の記号

- ① A.10/83.... Added from October, 1983
1983年10月より追加された。
- ② D.10/83.... Obsolete from October, 1983
1983年10月より削除された。

③ When previous parts (Obsolete part) and new parts (Added parts) are not interchangeable with each other:

部品の互換性がない変更の場合

In this case, even obsolete part (D.) can be ordered with the obsolete part number, so select the parts with changed dates and place your orders.
この場合は削除(D)された品番でもご注文できますから、変更年月により、いずれかの部品を選択してご注文下さい。

Example (例)

Ref. No.	Note 注記	Part No. 品番	Description	E.C. 変更年月	品名	Amt. Req. 数量
1	☆	B1401-100-000	Needle bar	D.10/83	ハリボー	—
1-1	☆	B1401-100-000-A	Needle bar	A.10/83	ハリボー	1
2	☆	B1105-200-000	Frame cover	D.10/83	B1105-300-000	—
	☆	B1105-300-000	Frame cover	A.10/83	フレームカバー	1

④ In case when previous parts and new part are interchangeable with each other:

部品の互換性がある場合の変更

In this case the new part number is replaced on the "品名 (Japanese)" column of the previous parts, so please order by the new part number.
この場合は、旧部品の和文品名欄にそれにかわる新しい品番が記入してありますので、新しい品番でご注文下さい。

⑤ C.10/83

1	☆	B1105-500-000	Frame cover	C.10/83	B1105-600-000	1
		Correct No. 正しい品番			Wrong No. 誤り品番	

Please order by the correct part number.
正しい品番でご注文下さい。

⑥ M.10/83 The amount required is changed from October, 1983

The new amount required is shown in the "Amt. Req." column.

1983年10月より数量が変更になった。この場合数量欄には新しい数量が表示してあります。

3) Codes on the "Amt. Req." column

"数量" 欄の記号

- ① 2 Indicates amount required is 2.
数量、2個を表わします。
- ② 2.0 Indicates length in meters. (unit is meter)
長さ、2メートルを表わします。(単位はメートルです)
- ③ — Indicates parts obsolete from the parts list.
このパーツリストから削除された部品です。
- ④ (1) Indicates sub parts which construct the assembly part.
Assembly part is shown as "asm." and クミ in Japanese, in the "Description" column.
組部品を構成している子部品を表わします。組部品は品名欄に英文で "asm." 和文でクミと表示してあります。

When Ordering The Spare Parts:

In order to ensure that we deliver the correct parts to you, please clearly state when ordering the corresponding PART NUMBER (ex. B1109-012-A00) and also the PARTS LIST NUMBER (ex. 0010-01, given at the top right of the cover) or the MACHINE SERIAL NUMBER, because there are some parts which have been changed.

補用部品注文の際のご注意

このパーツリストに記載されている補用部品をご注文の際は、部品の番号(例えば、B1109-012-A00)でご注文下さい。合わせて、ご覧のパーツリストの管理番号(表紙右下、例えば、No.0010-01)又は、機械番号をご連絡頂ければ幸いです。又、改良のため部品の一部が変更になる場合がありますのでご了承下さい。

CONTENTS

目 次

1. FRAME & MISCELLANEOUS COVER COMPONENTS(1)	1
頭部・外装関係(1)	
2. FRAME & MISCELLANEOUS COVER COMPONENTS(2)	3
頭部・外装関係(2)	
3. FRAME & MISCELLANEOUS COVER COMPONENTS(3)	5
頭部・外装関係(3)	
4. MAIN SHAFT & NEEDLE BAR COMPONENTS	7
上軸・針棒関係	
5. PRESSER MECHANISM COMPONENTS	9
中押さえ関係	
6. SHUTTLE DRIVER SHAFT COMPONENTS	11
下軸関係	
7. WIPER & TENSION CONTROLLER COMPONENTS	13
ワイパー・糸調子関係	
8. TENSION RELEASE COMPONENTS	15
糸ゆるめ関係	
9. X, Y DRIVE COMPONENTS(1)	17
X, Y 駆動関係(1)	
10. X, Y DRIVE COMPONENTS(2)	19
X, Y 駆動関係(2)	
11. FEED MECHANISM COMPONENTS	21
送り台関係	
12. LUBRICATION COMPONENTS	23
給油関係	
13. SENSOR COMPONENTS	25
センサー関係	
14. PNEUMATIC COMPONENTS	27
エアー関係	
15. TABLE COMPONENTS	29
脚卓関係	
16. CONTROL BOX COMPONENTS	31
制御ボックス関係	
17. OPERATION BOX COMPONENTS	32
操作ボックス関係	
18. CIRCUIT BOARD COMPONENTS	33
基板関係	
19. POWER SUPPLY & CORD COMPONENTS	35
電源・コード関係	
20. ACCESSORIES COMPONENTS	37
付属品関係	
21. THREAD STAND COMPONENTS	39
糸立装置関係	
NUMERICAL INDEX OF PARTS	40
索引	

1. FRAME & MISCELLANEOUS COVER COMPONENTS(1)

頭部・外装関係(1)

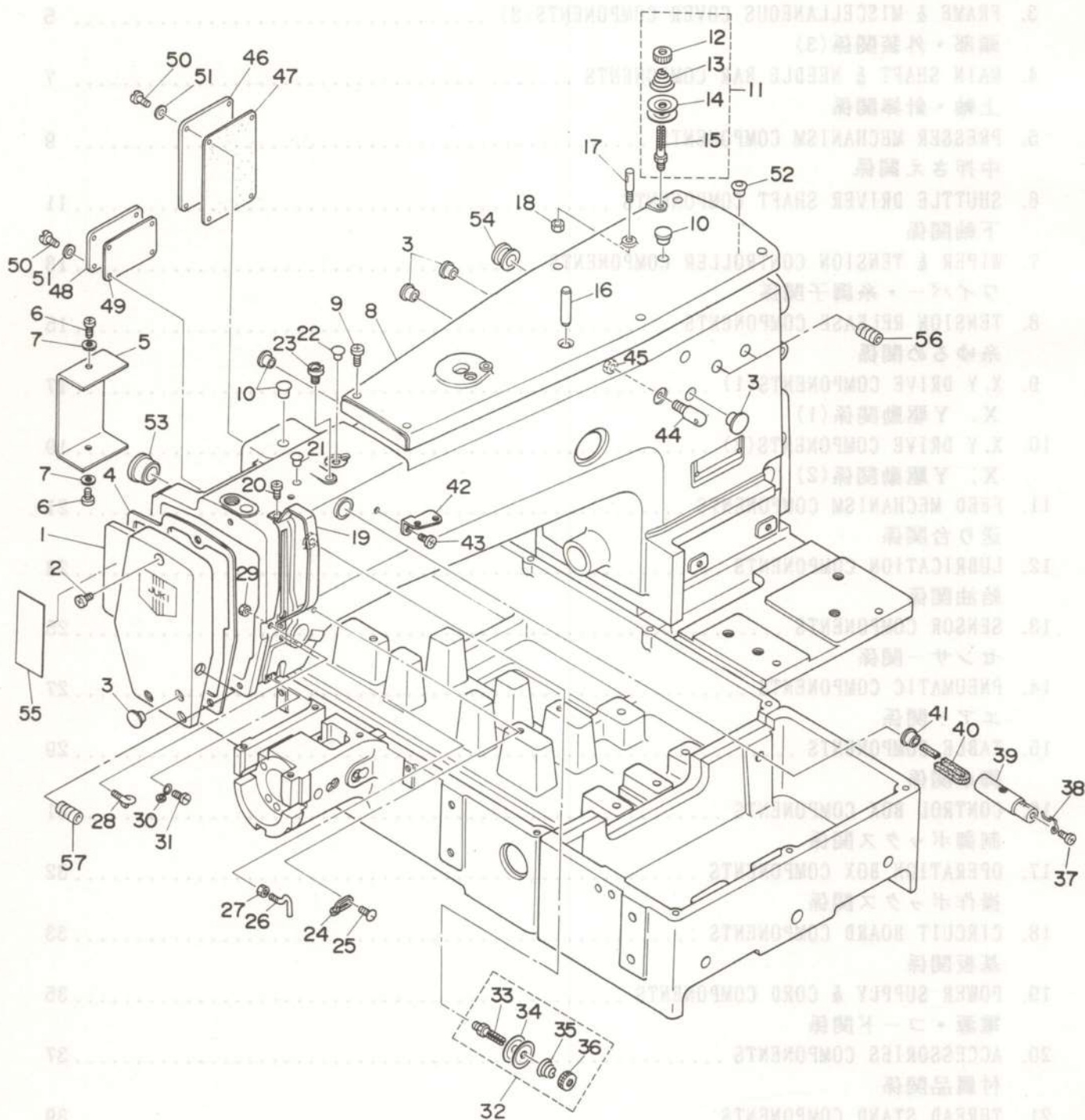

REF.NO.	NOTE	PART NO.	DESCRIPTION	ヒ シ メ イ	AMT.
1		B1105-220-00A	FACE PLATE	メンブ ^カ ハ ^ー	1
2		SS-4111015-SP	SCREW 11/64-40 L=10	ナ ^ハ ネジ ^シ 11/64-40 L=10	3
3		TA-1250406-R0	RUBBER PLUG	トメセン D=12.5 L=4	4
4		B1117-220-000	FACE PLATE GASKET	メンブ ^カ ハ ^ー ハ ^ッ ツキン	1
5		B1128-210-00B	SWITCH COVER	トウフ ^ス イッチ トリツケタ ^イ カハ ^ー	1
6		SM-4040601-SC	SCREW M4X0.7 L=6	ナ ^ハ コネジ ^シ M4X0.7 L=6	2
7		WP-0430801-SC	WASHER M4	ヒラサ ^カ ネ ミカ ^キ マル M4	2
8		B1104-220-00B	TOP COVER	ウワメンカハ ^ー	1
9		SS-4111015-SP	SCREW 11/64-40 L=10	ナ ^ハ ネジ ^シ 11/64-40 L=10	6
10		TA-1050504-R0	RUBBER PLUG	トメセン	3
11		B1115-232-0A0	FIRST THREAD TENSION ASM.	タ ^イ 1 イトチヨ ^シ クミ	1
12		B3125-012-000	THREAD TENSION NUT	イトチヨ ^シ ナツト	(1)
13		B1115-232-000	FIRST THREAD TENSION SPRING	タ ^イ 1 イトチヨ ^シ ハ ^ネ	(1)
14		B3126-012-000	THREAD TENSION DISK	イトチヨ ^シ サラ	(2)
15		B3123-352-000	THREAD TENSION ROD	イトチヨ ^シ ホ ^ー	(1)
16		PS-0800302-KH	SPRING PIN 8X30	スプ ^リ ンク ^ヒ ン 8X30	1
17		100-07003	THREAD GUIDE PIN	イトマキ アンナイホ ^ー	1
18		NS-6110310-SP	NUT 11/64-40	ロツカクナツト 11/64-40	1
19		138-16608	BALANCE COVER	デンヒ ^ン カハ ^ー	1
20		SS-4090715-SP	SCREW 9/64-40 L=7	ナ ^ハ ネジ ^シ 9/64-40 L=7	2
21		TA-0750704-R0	RUBBER PLUG	トメセン	1
22		TA-0850604-R0	RUBBER PLUG	トメセン	1
23		135-01408	SILICON OIL POURING HOLE	エスレン チュニユウク ^チ	1
24		B1126-552-000	ARM THREAD GUIDE A	ア ^ー ム イトアンナイ A	1
25		SS-3090610-SP	SCREW 9/64-40 L=6	マルネジ ^シ 9/64-40 L=6	1
26		B1125-280-000	L-SHAPED THREAD GUIDE A	Lカ ^タ イトアンナイ	1
27		NS-6090310-SP	NUT 9/64-40	ロツカクナツト 9/64-40	1
28		B3114-771-000	THREAD GUIDE	イトアンナイ	1
29		NS-6090310-SP	NUT 9/64-40	ロツカクナツト 9/64-40	1
30		B1124-280-000	ARM THREAD GUIDE B	ア ^ー ム イトアンナイ B	1
31		SS-7110840-SP	SCREW 11/64-40 L=7.8	マルヒラネジ ^シ 11/64-40 L=7.8	1
32		B1115-232-0A0	FIRST THREAD TENSION ASM.	タ ^イ 1 イトチヨ ^シ クミ	1
33		B3123-352-000	THREAD TENSION ROD	イトチヨ ^シ ホ ^ー	(1)
34		B3126-012-000	THREAD TENSION DISK	イトチヨ ^シ サラ	(2)
35		B1115-232-000	FIRST THREAD TENSION SPRING	タ ^イ 1 イトチヨ ^シ ハ ^ネ	(1)
36		B3125-012-000	THREAD TENSION NUT	イトチヨ ^シ ナツト	(1)
37		SS-4110515-SP	SCREW 11/64-40 L=5	ナ ^ハ ネジ ^シ 11/64-40 L=5	1
38		B1127-280-000	SILICON OIL THREAD GUIDE	エスレンイトアンナイ	1
39		135-01309	SILICON OIL PIPE	エスレンハ ^ッ イフ ^〇	1
40		135-01705	SILICON OIL FELT	エスレンフエルト	1
41		TA-1050504-R0	RUBBER PLUG	トメセン	1
42		B1111-232-000	THREAD GUIDE PLATE	イトアンナイ イタ	1
43		SS-4150715-SP	SCREW 15/64-28 L=7	ナ ^ハ ネジ ^シ 15/64-28 L=7	1
44		B1123-280-000	FIRST THREAD GUIDE	タ ^イ イチ イトアンナイ	1
45		NS-6150310-SP	NUT 15/64-28	ロツカクナツト 15/64-28	1
46		B1122-220-00B	COVER (A)	ナカオサエカハ ^ー (A)	1
47		B1124-220-000	GASKET A	ナカオサエカハ ^ー ハ ^ッ ツキン A	1
48		B1123-220-00B	COVER (B)	ナカオサエカハ ^ー (B)	1
49		B1125-220-000	GASKET B	ナカオサエカハ ^ー ハ ^ッ ツキン B	1
50		SS-4110815-SP	SCREW 11/64-40 L=8	ナ ^ハ ネジ ^シ 11/64-40 L=8	8
51		WP-0450000-SD	WASHER 4.5X8X0.5	ヒラサ ^カ ネ 4.5X8X0.5	8
52		B1405-012-000	CAP	キャツフ ^〇	1
53		TA-2100904-R0	RUBBER PLUG	トメセン	1
54		B1126-210-000	WIRE BUSHING	コト ^フ ツシユ	1
55		B1143-210-000	LABEL	ユビ ^チ ユウイラハ ^ル	1
56		SS-8110560-SP	SCREW 11/64-40 L=4.5	トメネジ ^シ 11/64-40 L=4.5	2
57		SS-8090410-SP	SCREW 9/64-40 L= 3.5	トメネジ ^シ 9/64-40 L=3.5	1

2. FRAME & MISCELLANEOUS COVER COMPONENTS(2)

頭部・外装関係(2)

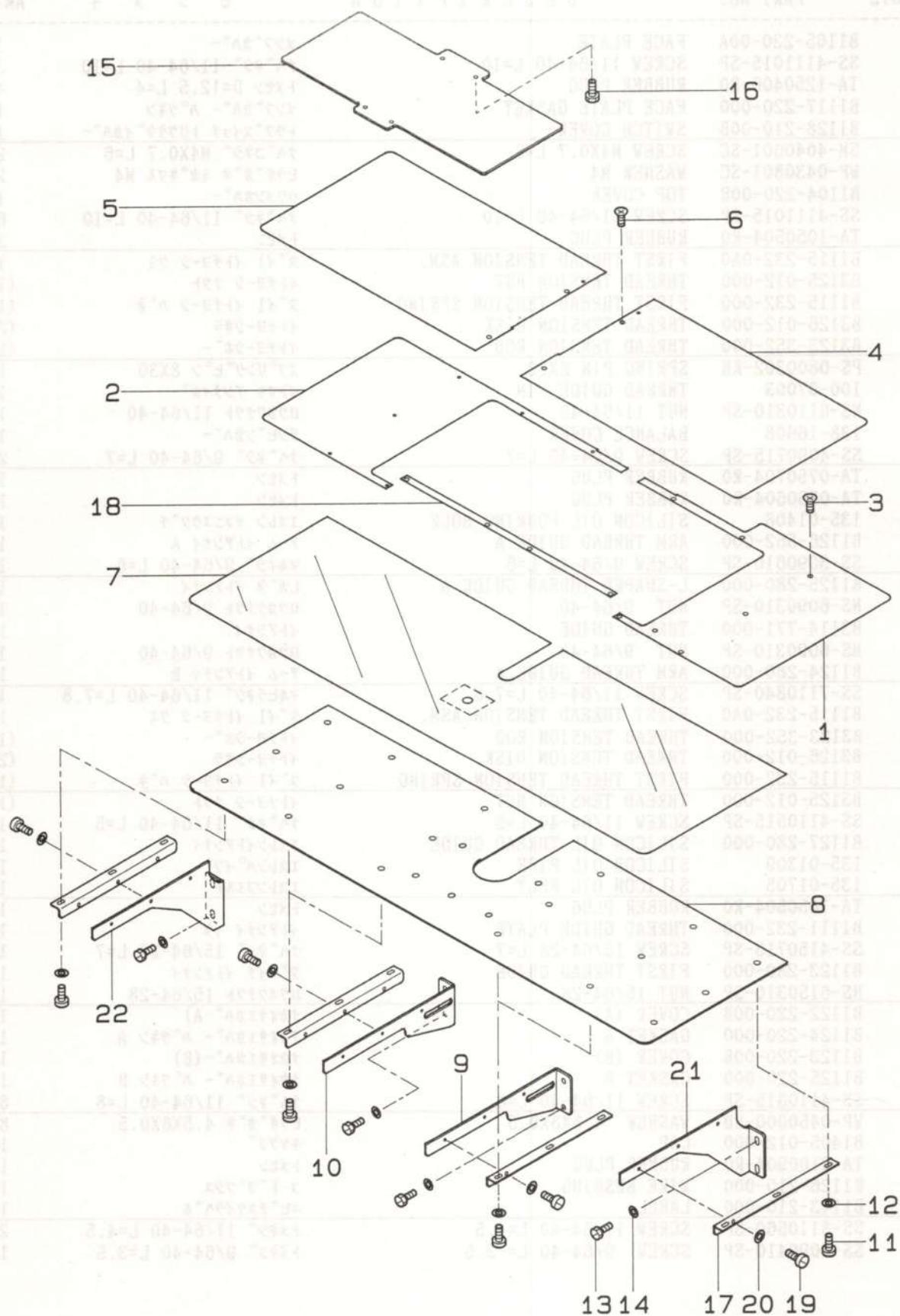

REF.NO.	NOTE	PART NO.	DESCRIPTION	ヒ シ メ イ	AMT.
1		B1108-224-00B	RIGHT COVER	オクリタ ^イ カハ ^ー (ミキ ^ン)	1
2		B1109-224-00B	LEFT COVER	オクリタ ^イ カハ ^ー (ヒタ ^リ)	1
3		SS-1110840-SP	SCREW 11/64-40 L=8	サラネジ ^ン 11/64-40 L=8	16
4		B1110-224-000	AUXILIARY COVER RIGHT	オクリタ ^イ ホジ ^ョ カハ ^ー (ミキ ^ン)	1
5		B1118-224-000	AUXILIARY COVER LEFT	オクリタ ^イ ホジ ^ョ カハ ^ー (ヒタ ^リ)	1
6		SS-1110840-SP	SCREW 11/64-40 L=8	サラネジ ^ン 11/64-40 L=8	4
7		B1170-224-000	NEEDLE PLATE AUX. COVER SHEET	ハリイタ ホジ ^ョ カハ ^ー シート	1
8		B1112-224-000	NEEDLE PLATE AUX. COVER BASE	ハリイタ ホジ ^ョ カハ ^ー	1
9		B1113-224-000	AUXILIARY COVER SUPPORT RIGHT	ハリイタ ホジ ^ョ カハ ^ー ササ ^エ (ミキ ^ン)	2
10		B1121-224-000	AUXILIARY COVER SUPPORT LEFT	ハリイタホジ ^ョ カハ ^ー ササ ^エ (ヒタ ^リ)	2
11		SS-6110610-TP	SCREW 11/64-40 L=6	ヒラネジ ^ン 11/64-40 L=6	18
12		WP-0520656-SA	WASHER 5.2X9.5X0.6	ヒラサ ^カ ネ 5.2X9.5X0.6	18
13		SS-9151160-CP	SCREW 15/64-28 L=10.5	ロツカクホ ^ル ト 15/64-28 L=115	12
14		WP-0621016-SD	WASHER 6.2X13X1	ヒラサ ^カ ネ 6.2X13X1	12
15		B1502-224-000	PRESSER PLATE	オサ ^エ イタ	1
16		SS-9151120-CP	SCREW 15/64-28 L=11	ロツカクホ ^ル ト 15/64-28 L=11	4
17		B1132-224-000	NEEDLE PLATE AUXILIARY COVER	ハリイタ ホジ ^ョ カハ ^ー タ ^イ	6
18		B1172-224-00B	FEED BRACKET COVER M	オクリタ ^イ カハ ^ー (チュウ)	1
19		SS-9110920-CP	SCREW 11/64-40 L=9	ロツカクホ ^ル ト 11/64-40 L=9	18
20		WP-0430800-SD	WASHER M4	ヒラサ ^カ ネ コカ ^タ マル M4	18
21		B8180-224-000	AUX. COVER SUPPORT B (RIGHT)	ハリイタ ホジ ^ョ カハ ^ー ササ ^エ B (ミキ ^ン)	1
22		B8181-224-000	AUX. COVER SUPPORT B (LEFT)	ハリイタホジ ^ョ カハ ^ー ササ ^エ B (ヒタ ^リ)	1

頭部・外装関係(3)



REF.NO.	NOTE	PART NO.	DESCRIPTION	ヒ シ メ イ	AMT.
1		B3205-210-000	CUSHION	ホ ^ン サ ^ン	1
2		B3212-761-000	LATCH SPRING	ホ ^ン トメハ ^ネ	1
3		B3204-210-000	SPINDLE	イトマキジ ^ク	1
4		B3210-210-000	BOBBIN WINDER BASE	イトマキシ ^ク タ ^イ	1
5		WP-0651056-SH	WASHER 6.5X11X1	ヒラサ ^カ ネ 6.5X11X1	1
6		SS-8110520-TP	SCREW 11/64-40 L= 4.5	トメネジ ^シ 11/64-40 L=4.5	2
7		B3211-210-000	BOBBIN WINDER WHEEL	イトマキ ^ク ルマ	1
8		B3212-210-000	FRICTION WHEEL	イトマキ マサツ ^ク ルマ	1
9		NS-6110530-SP	NUT 11/64-40	ロツカクナツト 11/64-40	1
10		B3201-210-OA0	STOP LATCH ASM.	ホ ^ン オサエ クミ	1
11		B3208-280-000	BOBBIN WINDER ADJUSTING SCREW	ホ ^ン オサエ ホ ^ス	1
12		D2430-555-B00	SNAP RING	カムローラ ジ ^ク クリンク ^ク	1
13		B3207-210-000	TRIP LATCH	イトマキ チヨウセツタイ	1
14		PS-0150065-KP	SPRING PIN 1.5X6	スプリンク ^ク ピ ^ン 1.5X6	1
15		SS-9111020-TP	SCREW 11/64-40 L=10	ロツカクホ ^{ルト} 11/64-40 L=10	1
16		B3203-210-000	CAM	イトマキカム	1
17		B3208-210-000	SPRING A	イトマキ チヨウセツタイ ハ ^ネ A	1
18		B3209-210-000	SPRING B	イトマキ チヨウセツタイ ハ ^ネ B	1
19		B3206-210-000	SCREW STUD	イトマキシ ^ク タ ^イ トメジ ^ク	1
20		WP-0450801-SD	WASHER 4.5X10.0X0.8	ヒラサ ^カ ネ 4.5X10X0.8	10
21		SS-9111010-SP	SCREW 11/64-40 L=9.5	ロツカクホ ^{ルト} 11/64-40 L=9.5	1
22		WP-0482086-SD	WASHER 4.8X11.5X2.0	ヒラサ ^カ ネ 4.8X11.5X2	1
23		B1110-229-00A	BELT COVER	ハ ^{ルト} カハ ^ー	1
24		SS-4110715-SP	SCREW 11/64-40 L=7	ナハ ^ネ ジ ^シ 11/64-40 L=7	3
25		WP-0450801-SD	WASHER 4.5X10.0X0.8	ヒラサ ^カ ネ 4.5X10X0.8	3
26		B1134-224-00A	REAR COVER	Yイト ^ウ ジ ^ク ウシロカハ ^ー	1
27		SL-4040691-SC	SCREW M4 X 6	ナハ ^ネ コネジ ^シ セムス M4X0.7 L=6	4
28		B1158-220-00B	Y SENSOR COVER	Y センサ ^ー カハ ^ー	1
29		SS-4110715-SP	SCREW 11/64-40 L=7	ナハ ^ネ ジ ^シ 11/64-40 L=7	3
30		WP-0450801-SD	WASHER 4.5X10.0X0.8	ヒラサ ^カ ネ 4.5X10X0.8	3
31		B1150-220-000	MOVEMENT COVER A	イト ^ウ カハ ^ー -A	1
32		B1151-220-000	TENSION SPRING	イト ^ウ カハ ^ー -A ヒツハ ^リ ハ ^ネ	2
33		B1152-220-000	TENSION WIRE	イト ^ウ カハ ^ー -A ヒツハ ^リ カナク ^ク	1
34		B1153-220-OA0	MOVEMENT COVER B ASM.	イト ^ウ カハ ^ー -B ケツコ ^ウ	1
35		SS-4110715-SP	SCREW 11/64-40 L=7	ナハ ^ネ ジ ^シ 11/64-40 L=7	2
36		B1111-220-000	BED HINGE, RIGHT	ハ ^ツ ト ^ヒ ンジ ^シ ミキ ^ク	1
37		B1119-220-000	BED HINGE, LEFT	ハ ^ツ ト ^ヒ ンジ ^シ ヒタ ^リ	1
38		B1120-220-000	BED HINGE SHAFT	ハ ^ツ ト ^ヒ ンジ ^シ ジ ^ク	1
39		SS-9151240-SN	SCREW 15/64-28 L=11.5	ロツカクホ ^{ルト} 15/64-28	2
40		SM-9124503-SB	SCREW M12 L=45	ロツカクホ ^{ルト} M12 L=45	4
41		WP-1302501-SC	WASHER 13X24X2.5	ヒラサ ^カ ネ 13X24X2.5	8
42		WS-1253010-KN	SPRING WASHER 12.5X21.5X3	ハ ^ネ サ ^カ ネ 12.5X21.5X3	4
43		NM-6120011-SF	NUT M12	ロツカクナツト M12 1シユ	4
44		B1159-224-000	TABLE REAR COVER	テー ^ブ ル ウシロ カハ ^ー	1
45		SM-5051400-SC	SCREW M5 L=14	トラスネジ ^シ M5X0.8 L=14	4
46		WP-0561616-SC	WASHER 5.6X16X1.6	ヒラサ ^カ ネ 5.6X16X1.6	8
47		B1115-220-000	RUBBER PAD A	ホ ^ウ シ ^ン コ ^ム A	2
48		HX-0015000-OE	CORD PRESSER 3-POLE (220/240V)	ケー ^ブ ル クリツ ^ツ	1
49		B1131-224-000	SIDE PLATE	ソクメン イタ	1
50		SS-4150915-SP	SCREW 15/64-28 L=9	ナハ ^ネ ジ ^シ 15/64-28 L=9	4
51		B1171-224-00B	GROMMET	ソクメンカハ ^ー ク ^ロ メット	1
52		B1126-224-00A	SIDE COVER, RIGHT	ソクメン カハ ^ー ミキ ^ク	1
53		SS-4110915-SP	SCREW 11/64-40 L=9	ナハ ^ネ ジ ^シ 11/64-40 L=9	4
54		B1129-224-000	SIDE COVER (RIGHT) SPACER	ソクメン カハ ^ー (ミキ ^ク)スハ ^ー サ	1
55		SS-1110840-SP	SCREW 11/64-40 L=8	サラネジ ^シ 11/64-40 L=8	2
56		B1127-224-00A	SIDE COVER, LEFT	ソクメン カハ ^ー ヒタ ^リ	1
57		SS-4110715-SP	SCREW 11/64-40 L=7	ナハ ^ネ ジ ^シ 11/64-40 L=7	5
58		SS-4111015-SP	SCREW 11/64-40 L=10	ナハ ^ネ ジ ^シ 11/64-40 L=10	1
59		B1130-224-000-A	SIDE COVER (LEFT) STAY	ソクメンカハ ^ー ヒタ ^リ ステ ^ー	1
60		SS-4110715-SP	SCREW 11/64-40 L=7	ナハ ^ネ ジ ^シ 11/64-40 L=7	1
61		WP-0450801-SD	WASHER 4.5X10.0X0.8	ヒラサ ^カ ネ 4.5X10X0.8	1

4. MAIN SHAFT & NEEDLE BAR COMPONENTS

上軸・針棒関係

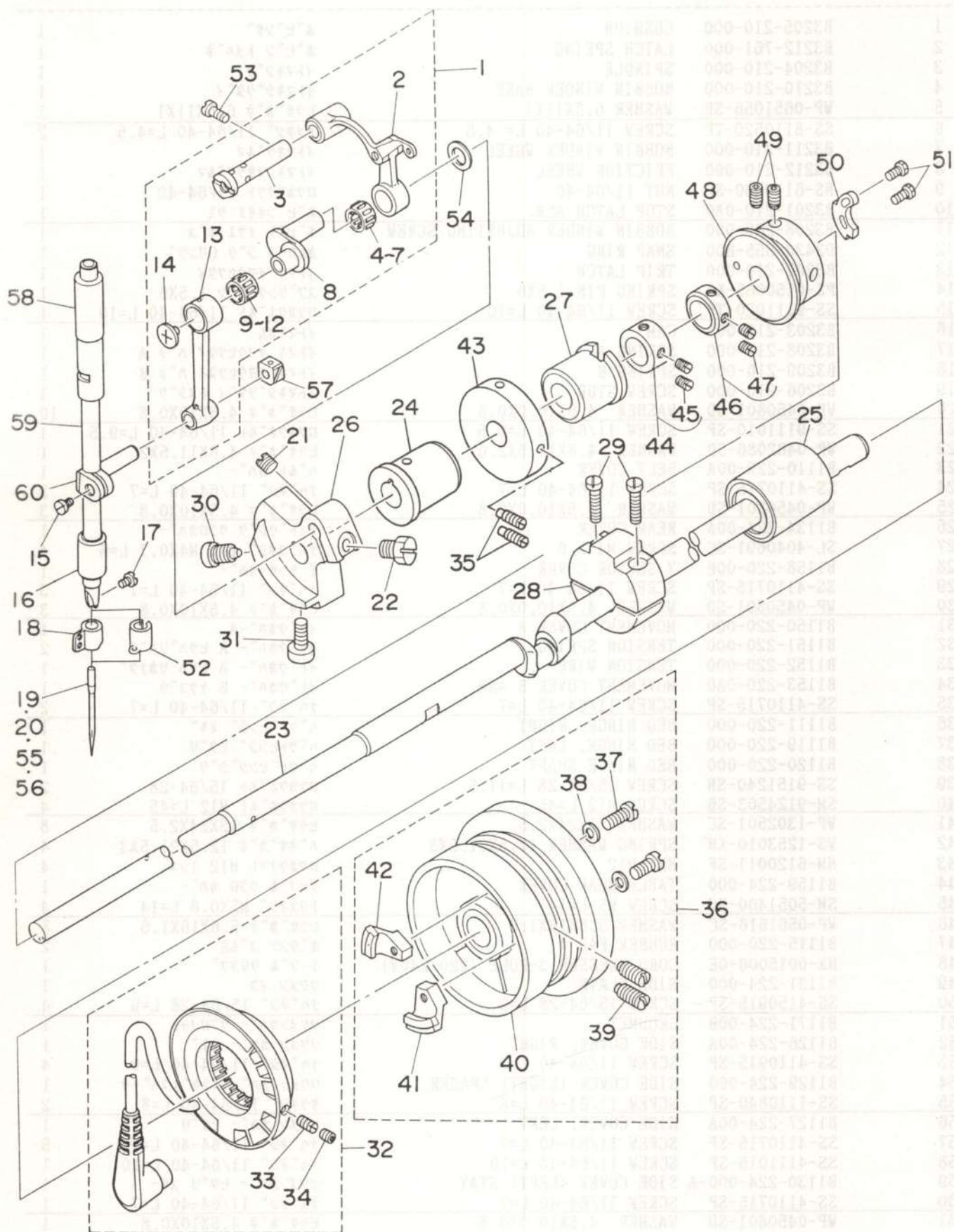

REF.NO.	NOTE	PART NO.	DESCRIPTION	ヒンメイ	AMT.
1		B1901-280-0B0	LINK BALANCE ASM.	リンクデンヒン クミ	1
2		B1901-280-0A0	BALANCE ASM.	デンヒン クミ	(1)
3		B1904-280-000	BALANCE CRANK PIN	デンヒン クランクピン	(1)
4		B1905-541-B00	BALANCE NEEDLE BEARING	デンヒン ニートルハアリンク	(1)
5	#07	B1905-541-A00	NEEDLE BEARING	デンヒン ニートルハアリンク	(1)
6	#07	B1905-541-C00	NEEDLE BEARING	デンヒン ニートルハアリンク	(1)
7	#07	B1905-541-D00	NEEDLE BEARING	デンヒン ニートルハアリンク	(1)
8		B1203-280-000	NEEDLE ROD CRANK	ハリホークランク	(1)
9		B1411-804-C00	NEEDLE DRIVING LEVER BEARING C	ハリクトーレハアアリンク C	(1)
10	#07	B1411-804-A00	BEARING (A)	ハリクトーレハアアリンク A	(1)
11	#07	B1411-804-B00	NEEDLE DRIVING LEVER BEARING B	ハリクトーレハアアリンク B	(1)
12	#07	B1411-804-D00	BEARING (D)	ハリクトーレハアアリンク	(1)
13		B1404-280-000	NEEDLE BAR CRANK ROD	ハリホークランクロッド	(1)
14		B1903-552-000	LEFT SCREW	ヒタリネジ	(1)
15		SS-6090670-TP	SCREW 9/64-40 L=6	ヒラネジ 9/64-40 6=6	1
16		B1403-280-000	NEEDLE ROD LOWER METAL	ハリホークシタメタル	1
17		SS-7080510-TP	SCREW 1/8-44 L=4.5	マルヒラネジ 1/8-44 L=4.5	1
18	#01	B1405-210-000	THREAD GUIDE A	ハリホークイトアンナイ A	1
19	#03	MDP-500B1400	NEEDLE DPX5 #14	ハリ DPX5 #14	1
20	#04	MC-2005010-00	NEEDLE #100	ハリ 134 100	1
21		SS-8660610-TP	SCREW 1/4-40 L=6	トメネジ 1/4-40 L=6	1
22		SS-9661230-CP	SCREW 1/4-40 L=12	ロツカクホルト 1/4-40 L=12	1
23		B1201-220-000	MAIN SHAFT	ウワシク	1
24		B1202-210-000	BUSHING, FRONT	ウワシク マエメタル	1
25		B1204-210-0A0	BUSHING, REAR	ウワシク ウシロメタル クミ	1
26		B1206-210-000	COUNTERWEIGHT	ツリアイオモリ	1
27		B3514-210-0A0	OIL WICK ASM.	ウワシク ナカメタルユシン クミ	1
28		B1207-205-000	CRANK BALANCER	クランク ハランサ	1
29		SS-6122510-SP	SCREW 3/16-28 L=25	ヒラネジ 3/16-28 L=25	2
30		SS-6681712-TP	SCREW 9/32-28 L=16.5	6カクアナホルト 9/32-28L=16.5	1
31		SS-6151412-TP	SCREW 15/64-28 L=14	ロツカクアナホルト 15/64-28	1
32		B1209-220-0A0	GENERATOR STATOR ASM.	ハツデンキ ステーター クミ	1
33		SS-8111010-TP	SCREW 11/64-40 L=9.5	トメネジ 11/64-40 L=9.5	(2)
34		SS-8110422-TP	SCREW 11/64-40 L=4	トメネジ 11/64-40 L=4	(2)
35		SS-8111610-SP	SCREW 11/64-40 L=15.5	トメネジ 11/64-40 L=15.5	2
36		B1205-210-0BA	HAND WHEEL ASM.	ハズミグルマ クミ	1
37		SS-6111210-SP	SCREW 11/64-40 L=12	ヒラネジ 11/64-40 L=12	(2)
38		WP-0450801-SD	WASHER 4.5X10.0X0.8	ヒラサカネ 4.5X10X0.8	(2)
39		SS-8151550-SP	SCREW 15/64-28 L=15	トメネジ 15/64-28 L=15	(2)
40		B1205-210-0AA	HAND WHEEL ASM.	ハズミグルマ(ケツコウ)	(1)
41		B1208-210-0A0	SOLENOID INSTALLING PLATE ASM.	マクネット トリツケタイ クミ	(1)
42		M4007-110-0AB	MAGNET FITTING BASE B ASM.	マクネット トリツケタイ B クミ	(1)
43		B3213-205-000	BOBBIN WINDER DRIVING WHEEL	イトマキウツシヤ	1
44		CS-147121E-SH	THRUST COLLAR ASM. D=14.72 W=12	スラストウケ D=14.72 W=12 クミ	1
45		SS-8660810-TP	SCREW 1/4-40 L=8	トメネジ 1/4-40 L=8	(2)
46		CS-1470710-SH	THRUST COLLAR ASM. D=14.72 W=7	スラストウケ D=14.72 W=7 クミ	1
47		SS-8110410-TP	SCREW 11/64-40 L= 3.5	トメネジ 11/64-40 L=3.5	(2)
48		B2401-205-000	THREAD TRIMMER CAM	イトキリカム	1
49		SS-8661012-TP	SCREW	トメネジ	2
50		B2312-220-000	TENSION RELEASE NOTCH	イトユルメ ノツチ	1
51		SS-9090833-TP	SCREW	ロツカクホルト	2
52	#02	B1406-210-000	THREAD GUIDE	ハリホークイトアンナイ (アツモノ)	1
53		SS-7151120-SP	SCREW 15/64-28 L=11	マルヒラネジ 15/64-28 L=11	1
54		B1223-771-000	NEEDLE ROD CRANK WASHER	ハリホークランク ワシヤ	1
55	#05	MDP-170B2000	NEEDLE DPX17 #20	ハリ DPX17 #20	1
56	#06	MC-3720012-50	NEEDLE SY3355 125	ハリ SY3355 125	1
57		B1414-232-000	SQUARE BLOCK	カクコマ	1
58		B1402-210-000	BUSHING, UPPER	ハリホークメタル	1
59		B1401-210-000	NEEDLE BAR	ハリホーク	1
60		B1411-552-0A0	NEEDLE ROD HOLDER ASM.	ハリホークタキ クミ	1

Note (注記) #01.....For 224BS
 #02.....For 224BH
 #03.....For 224BS(except JE)
 #04.....For 224BS(for JE)
 #05.....For 224BH(except JE)
 #06.....For 224BH(for JE)
 #07.....Selective part

224BS 用
 224BH 用
 224BS(JEを除く)
 224BS(JE用)
 224BH(JEを除く)
 224BH(JE用)
 選択部品

5. PRESSER MECHANISM COMPONENTS

中押さえ関係

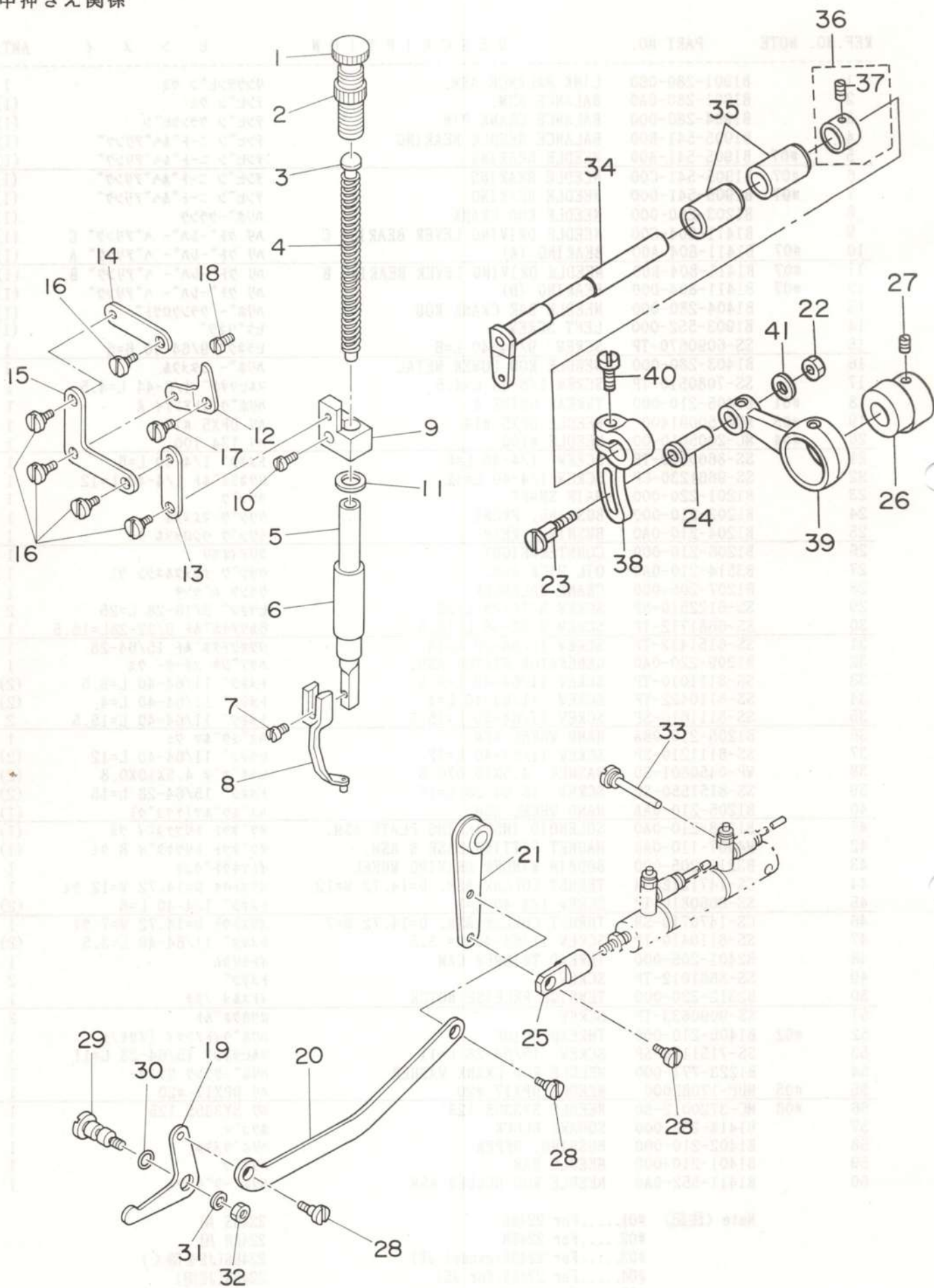

REF.NO.	NOTE	PART NO.	DESCRIPTION	ヒンメイ	AMT.
1		B1509-227-000	PRESSER SPRING REGULATOR	オサエ チョーセツネジ	1
2		110-71701	NUT	オサエ チョウセツ ネジ ナット	1
3		B1629-224-000	PRESSER GUIDE BAR	ナカオサエ アンナイホウ	1
4		B1611-224-000	SPRING	ナカオサエ ハネ	1
5		B1615-224-000	PRESSER BAR	ナカオサエ ホウ	1
6		B1616-220-000	PRESSER BAR BUSHING, LOWER	ナカオサエ ホウ シタメタル	1
7		SS-7091110-SP	SCREW 9/64-40 L=10.5	マルヒラネジ 9/64-40 L=10.5	1
8		B1601-220-000	INTERMEDIATE PRESSER A	ナカオサエ A	1
9		B1608-220-000	GUIDE BRACKET	ナカオサエ タキ	1
10		SS-7111410-TP	SCREW 11/64-40 L=14	マルヒラネジ 11/64-40 L=14	1
11		B1614-220-000	SPACER	ナカオサエ スパース	1
12		B1606-220-000	POSITIONING LINK	ナカオサエ イチキメリンク	1
13		B1613-220-000	SUSPENSION LINK B	ナカオサエ リンクB	1
14		B1612-220-000	SUSPENSION LINK A	ナカオサエ リンクA	1
15		B1610-220-000	L-SHAPED LINK	ナカオサエ Lカタ リンク	1
16		SD-0640321-TP	HINGE SCREW	タネネジ	5
17		SD-0720321-TP	HINGE SCREW	タネネジ	1
18		SS-6150710-SP	SCREW	ヒラネジ	1
19		B1620-224-000	LIFTING LINK	ナカオサエ アケ リンク	1
20		B1621-224-000	CONNECTING LINK	ナカオサエ アケ リンク イタ	1
21		B1622-224-0A0	CONNECTING LINK ARM ASM.	ナカオサエ アケ リンクアーム アサメ	1
22		NS-6110530-SP	NUT 11/64-40	ロツカクナット 11/64-40	1
23		D1456-055-B00	HINGE SCREW	ウワオクリ ロツタネジ	1
24		D1455-055-B00	CONNECTING STUD	ウワオクリ ロツタ リンクアサメ	1
25		B1625-224-000	CYLINDER KNUCKLE	ナカオサエ シリンダー ナックル	1
26		B1609-220-000	CAM	ナカオサエ カム	1
27		SS-8660610-TP	SCREW 1/4-40 L=6	トメネジ 1/4-40 L=6	2
28		SD-0640321-SP	HINGE SCREW D= 6.35 H= 3.2	タネネジ D=6.35 H=3.2	3
29		B1627-220-000	LINK PIVOT PIN	ナカオサエ アケリンク シデンジク	1
30		RO-0481901-00	RUBBER RING	Oリング	1
31		WP-0612066-SP	WASHER 6.1X11X2	ヒラサカネ 6.1X11X2	1
32		NS-6150430-SP	NUT 15/64-28	ロツカクナット 15/64-28	1
33		B1628-220-000	CYLINDER SUPPORT SCREW	ナカオサエ シリンダー ササエネジ	1
34		B1604-220-000	INTERMEDIATE PRESSER SHAFT	ナカオサエ ヨウトウジク	1
35		B1605-220-000	INTERMEDIATE PRESSER BUSHING	ナカオサエ ヨウトウジク メタル	2
36		CS-111101C-SH	THRUST COLLAR ASM. D=11.11 W=10	スラストウケ D=11.11 W=10 クミ	1
37		SS-8660610-TP	SCREW 1/4-40 L=6	トメネジ 1/4-40 L=6	(2)
38		B1603-220-000	INTERMEDIATE PRESSER ROD ARM	ナカオサエ ロツ ウデ	1
39		B1602-220-000	INTERMEDIATE PRESSER ROD	ナカオサエ ロツ	1
40		SS-7661540-SP	SCREW 1/4-40 L=15.0	マルヒラネジ 1/4-40 L=15	1
41		D1457-055-B00	WASHER	リンケツジク タネネジ サカネ	1

6. SHUTTLE DRIVER SHAFT COMPONENTS

下軸関係

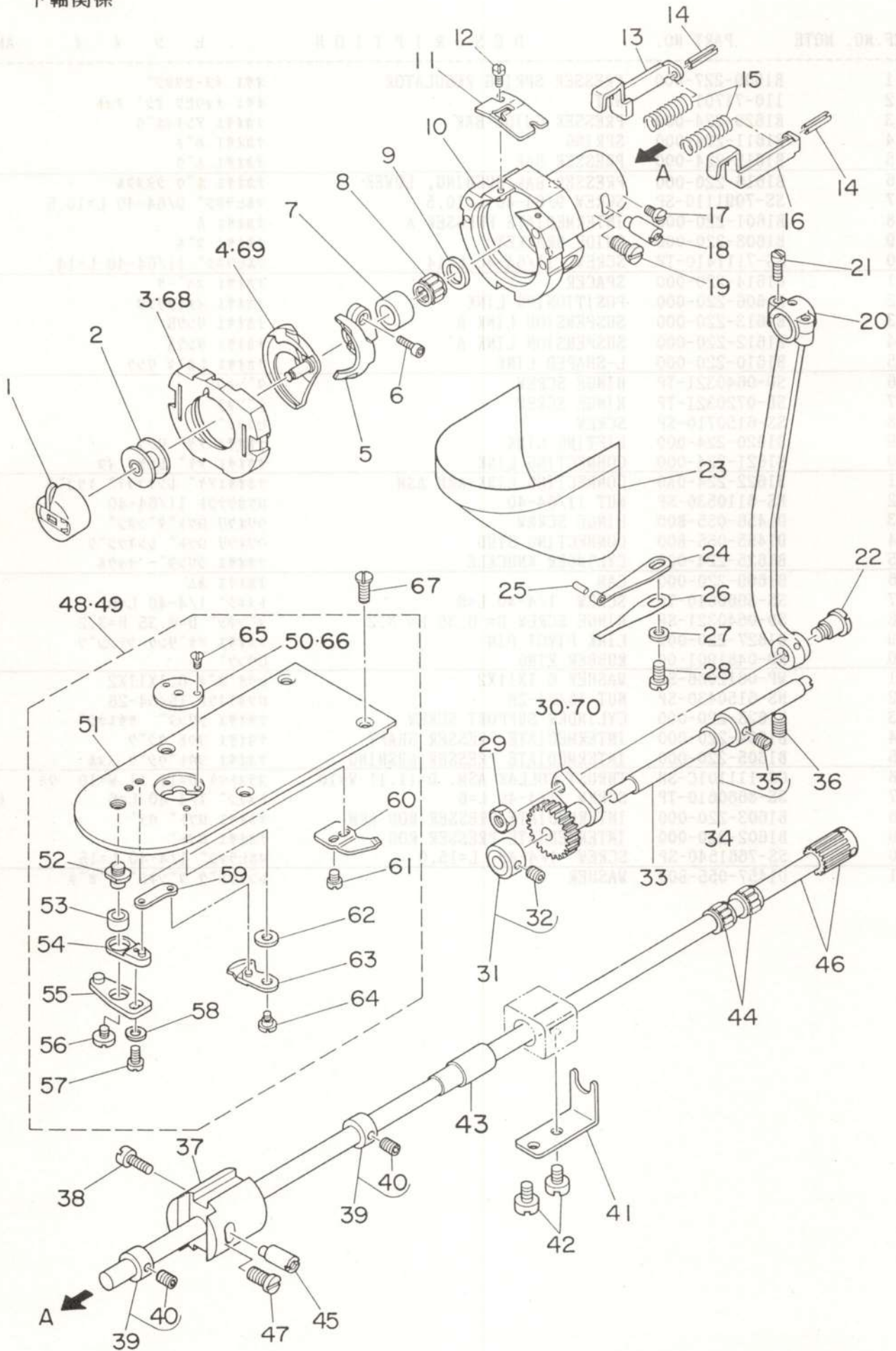

REF.NO.	NOTE	PART NO.	DESCRIPTION	ヒンメイ	AMT.
1		B1828-205-OA0	BOBBIN CASE ASM.	ボビンケース クミ	1
2		B1805-205-000	BOBBIN	ボビン	1
3	#03	B1817-205-OA0	SHUTTLE RACE RING ASM.	ナカガマ オサエ ケツコウ	1
4	#03	B1818-205-000	SHUTTLE	ナカガマ	1
5	#01	B1812-205-OA0	SHUTTLE DRIVER ASM.	トライハ クミ	1
6		SS-6121212-TP	SCREW 3/16-28 L=12.0	ロツカクナボルト 3/16-28 L=12	1
7		B1813-980-000	SHUTTLE NEEDLE OUTER RING	オオガマ ニードルカイルン	1
8	#01	B1411-804-B00	NEEDLE DRIVING LEVER BEARING B	ハリ クトールハア アアリンク B	1
9		WP-0952616-SD	WASHER 9.5X14.8X2.6	ヒラサカネ 9.5X14.8X2.6	1
10		B1814-980-000	SHUTTLE	オオガマ	1
11		B1815-980-000	SHUTTLE UPPER SPRING	オオガマ ウツハネ	1
12		SS-6060410-TP	SCREW 3/32-56 L= 3.5	ヒラネジ 3/32-56 L=3.5	2
13		B1821-280-000	INNER HOOK PRESSER, LEFT	ナカガマ オサエ フツク ヒタリ	1
14		PS-0250162-KH	SPRING PIN 2.5X16	スプリングピン 2.5X16	2
15		B1823-280-000	INNER HOOK PRESSER SPRING	ナカガマ オサエ ハネ	2
16		B1820-280-000	INNER HOOK PRESSER, RIGHT	ナカガマ オサエ フツク ミキ	1
17		SS-7110510-SP	SCREW 11/64-40 L=5	マルヒラネジ 11/64-40 L= 5	1
18		B1819-280-000	SHUTTLE RACE ADJUSTING SHAFT	オオガマ チョセツシク	1
19		SS-6151220-SP	SCREW 15/64-28 L=11.5	ヒラネジ 15/64-28 L=11.5	1
20		B1802-210-OA0	CRANK ROD ASM.	クランクロッド クミ	1
21		SS-7111110-TP	SCREW 11/64-40 L=10.5	マルヒラネジ 11/64-40 L=10.5	(2)
22		SD-0801021-TP	HINGE SCREW D= 8 H=10.2	タネンネジ D=8 H=10.2	1
23		138-16855	CYLINDER ARM CAP	カマカハ (クミ)	1
24		135-08809	HOOK COVER PRESSER SPRING A	カマカハ オサエハネ A	1
25		135-08700	HOOK COVER PRESSER SPRING PIN	カマカハ オサエハネピン	1
26		135-08908	HOOK COVER PRESSER SPRING B	カマカハ オサエハネ B	1
27		WP-0531000-SD	WASHER M5	ヒラサカネ コガタマル M5	1
28		SS-7110840-SP	SCREW 11/64-40 L=7.8	マルヒラネジ 11/64-40 L=7.8	1
29		NS-6660430-SP	NUT 1/4-40	ロツカクナツト 1/4-40	1
30	#03	B1805-980-000	OSCILLATOR	オオフリコ	1
31		CS-079101F-SH	THRUST COLLAR ASM.	スラストウケ D=7.94 W=10	1
32		SS-8110422-TP	SCREW 11/64-40 L=4	トメネジ 11/64-40 L=4	(2)
33		135-08205	OSCILLATING SHAFT	オオフリコシク	1
34		B1804-280-OA0	THRUST COLLAR ASM.	オオフリコ スラストカラータイ クミ	1
35		SS-8110520-TP	SCREW 11/64-40 L= 4.5	トメネジ 11/64-40 L=4.5	2
36		SS-8150822-TP	SCREW 15/64-28 L=8	トメネジ 15/64-28 L=8	1
37		B1831-220-000	BUSHING, FRONT	シタシク マイメタル	1
38		SS-6151220-SP	SCREW 15/64-28 L=11.5	ヒラネジ 15/64-28 L=11.5	1
39		CS-080081F-SH	THRUST COLLAR ASM.	スラストウケ クミ	2
40		SS-8110422-TP	SCREW 11/64-40 L=4	トメネジ 11/64-40 L=4	(4)
41		B1832-220-000	NEEDLE STOPPER	シタシク ニードル ストップ	1
42		SS-7110710-SP	SCREW 11/64-40 L=7	マルヒラネジ 11/64-40 L=7	2
43		135-08403	LOWER SHAFT REAR METAL	シタシク ウシロメタル	1
44	#01	B1411-804-B00	NEEDLE DRIVING LEVER BEARING B	ハリ クトールハア アアリンク B	2
45		B1819-280-000	SHUTTLE RACE ADJUSTING SHAFT	オオガマ チョセツシク	1
46	#02	B1811-220-OAA	SHUTTLE DRIVER SHAFT ASM. A	シタシク ハウエルマ クミ	1
47		SS-7110510-SP	SCREW 11/64-40 L=5	マルヒラネジ 11/64-40 L= 5	1
48	#03	B2425-224-OA0	NEEDLE PLATE ASM.	ハリイタ (クミ)	1
49	#04	B2425-224-OAB	NEEDLE PLATE ASM. (FOR H)	Hシヨウハリイタ クミ	(1)
50	#03	B2426-210-OAA	NEEDLE HOLE GUIDE D=1.6	ハリアナガイ	(1)
51		B2425-224-000	NEEDLE PLATE	ハリイタ	(1)
52		B2417-280-000	THREAD CUTTING LEVER SHAFT	イトキリ レハシク	(1)
53		B2416-280-000	THREAD CUTTING LEVER RING	イトキリ レハリンク	(1)
54		B2415-280-OA0	THREAD CUTTING LEVER ASM., SMALL	イトキリ レハ (シヨウ) クミ	(1)
55		B2414-280-OA0	THREAD CUTTING LEVER ASM., LARGE	イトキリ レハ (タイ) クミ	(1)
56		SS-6110430-TP	SCREW 11/64-40 L= 4.0	ヒラネジ 11/64-40 L=4	(1)
57		SS-7110740-TP	SCREW 11/64-40 L=7	マルヒラネジ 11/64-40 L=7	(1)
58		WP-0450846-SP	WASHER	ヒラサカネ	(1)
59		B2418-280-000	MOVING KNIFE LINK	トウメス リンク	(1)
60		B2424-210-000	COUNTER KNIFE	コティメス	(1)
61		SS-7090410-SP	SCREW 9/64-40 L= 3.5	マルヒラネジ 9/64-40 L=3.5	(2)
62	#01	B2423-280-00C	MOVING KNIFE WASHER C	トウメス サカネ C	(1)
63		B2421-205-OA0	MOVING KNIFE ASM.	トウメスツコウ クミ	(1)
64		SD-0600101-TP	HINGE SCREW	タネンネジ	(1)
65		SS-1060210-TP	SCREW 3/32-56 L=2.2	サラネジ 3/32-56 L=2.2	(2)
66	#04	B2426-210-00D	NEEDLE HOLE GUIDE D=2.4	ハリアナガイ 2.4マル	(1)
67		SS-1110640-TP	SCREW 11/64-40 L= 5.5	サラネジ 11/64-40 L=5.5	4
68	#04	B1817-205-OAB	SHUTTLE RACE RING ASM.	Hシヨウ ナカガマオサエ ケツコウ	1
69	#04	B1818-205-00B	SHUTTLE	H シヨウ ナカガマ	1
70	#04	D1805-MLB-H00	OSCILLATING ROCK SHAFT	オオフリコ	1

Note (注記) #01.....Selective part(A-D)
#02.....Selective part(A, B, C, Y, Z)
#03.....For 224BS
#04.....For 224BH

選択部品(A-D)
選択部品(A, B, C, Y, Z)
224BS 用
224BH 用

7. WIPER & TENSION CONTROLLER COMPONENTS

ワイパー・糸調子関係

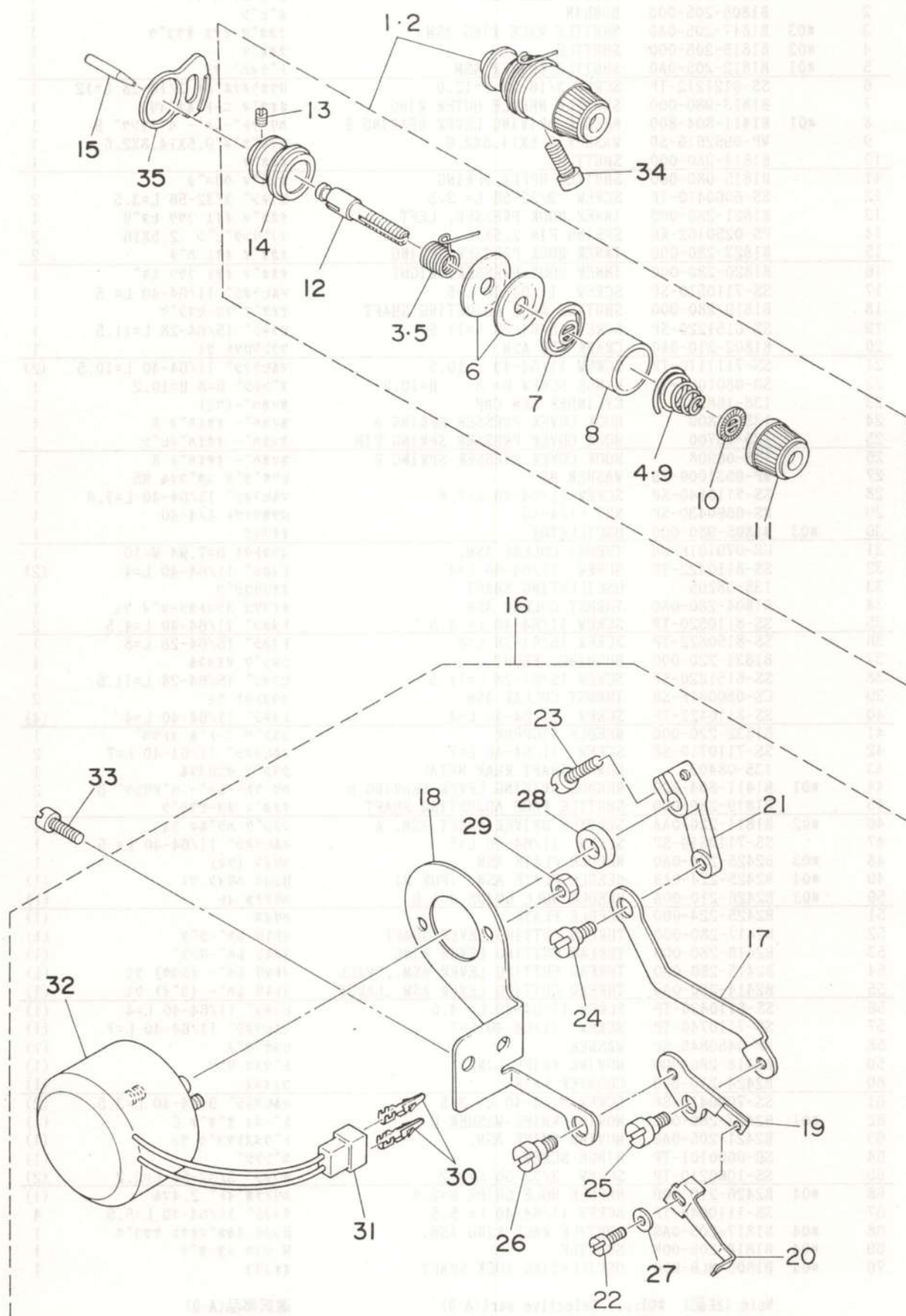

REF.NO.	NOTE	PART NO.	DESCRIPTION	ヒ シ メ イ	AMT.
1	#01	138-17457	THREAD TENSION NO.2 CONNec.	タ ^イ 2 イトチヨウシ ケツゴ ^ウ	1
2	#02	B2302-205-0A0	TENSION CONTROLLER NO.2 ASM.	フトイトヨウ タ ^イ 2イトチヨウシ ケツゴ ^ウ	1
3	#02	D3112-L4B-B00	TAKE-UP SPRING (HEAVY)	イトトリハ ^ネ (キヤントン)	(1)
4	#02	B3129-053-000	TENSION SPRING	イトチヨ-シハ ^ネ	(1)
5	#01	B3112-761-000	THREAD TAKE-UP SPRING	イトトリハ ^ネ	(1)
6		B3126-012-000	THREAD TENSION DISK	イトチヨ-シサラ	(2)
7		B3132-552-000	THREAD TENSION DISK PRESSER	イトチヨ-シ サラオサ ^エ	(1)
8		B3107-804-000	THREAD TENSION DISK PRESSER	イトチヨ-シサラ オサ ^エ	(1)
9	#01	B3114-232-000	THREAD TENSION SPRING	イトチヨ-シ ハ ^ネ	(1)
10		B3120-125-000	ROTATING STOPPER	イトチヨ-シサラ カイデント ^メ	(1)
11		138-17408	THREAD TENSION NUT	イトチヨウシ ナット	(1)
12		B2302-280-000	SECOND THREAD TENSION ROD	タ ^イ 2 イトチヨ-シホ ^ー	(1)
13		SS-8090610-SP	SCREW 9/64-40 L=5.9	トメネシ ^ン 9/64-40 L=5.9	(1)
14		B2313-280-000	THREAD TENSION ROD, LARGE	イトチヨ-シ ホ ^ウ タ ^イ	(1)
15		B2303-280-000	TENSION RELEASE PIN	イトユルメ ピン	1
16		B2101-220-0A0	WIPER ASM.	ワイハ ^ー クミ	1
17		B2103-220-000	WIPER CONNECTING PLATE	ワイハ ^ー レンケツイタ	(1)
18		B2104-220-000	SOLENOID INSTALLING PLATE	ワイハ ^ー マク ^ネ ツト トリツケイタ	(1)
19		B2106-220-000	WIPER INSTALLING PLATE	ワイハ ^ー タ ^イ	(1)
20		B2107-210-000	WIPER	ワイハ ^ー	(1)
21		B2102-205-000	WIPER ARM.	ワイハ ^ー ウデ ^ン	(1)
22		SS-6090630-TP	SCREW 9/64-40 L=6	ヒラネシ ^ン 9/64-40 L=6	(1)
23		SS-6621220-SP	SCREW 3/16-32 L=12	ヒラネシ ^ン 3/16-32 L=12	(1)
24		SD-0600352-SP	HINGE SCREW	タ ^ン ネシ ^ン	(1)
25		SD-0640321-SP	HINGE SCREW D= 6.35 H= 3.2	タ ^ン ネシ ^ン D=6.35 H=3.2	(1)
26		SD-0640321-SP	HINGE SCREW D= 6.35 H= 3.2	タ ^ン ネシ ^ン D=6.35 H=3.2	(1)
27		WP-0371016-SD	WASHER 3.7X8X1	ヒラサ ^カ ネ 3.7X8X1	(1)
28		WP-0561616-SC	WASHER 5.6X16X1.6	ヒラサ ^カ ネ 5.6X16X1.6	(1)
29		NM-6040003-SC	NUT M4	ロツカクナット M4X0.7 3シユ	(2)
30		HP-0002002-00	PIN-SHAPE TERMINAL, MALE	ナイロンコネクタピン	(2)
31		HK-0188000-20	2-POLE PLUG	ナイロン プラク ^ス	(1)
32		B2101-220-000	WIPER SOLENOID	ワイハ ^ー マク ^ネ ツト	(1)
33		SS-7110840-SP	SCREW 11/64-40 L=7.8	マルヒラネシ ^ン 11/64-40 L=7.8	2
34		SS-6151812-TP	SCREW 15/64-28 L=18	ロツカクアナボ ^{ルト} 15/64-28	1
35		B2702-210-000	GUIDE PLATE	イトキレケンチイタ カ ^イ ト ^ス	1

Note (注記) #01.....For 224BS
#02.....For 224BH

224BS 用
224BH 用

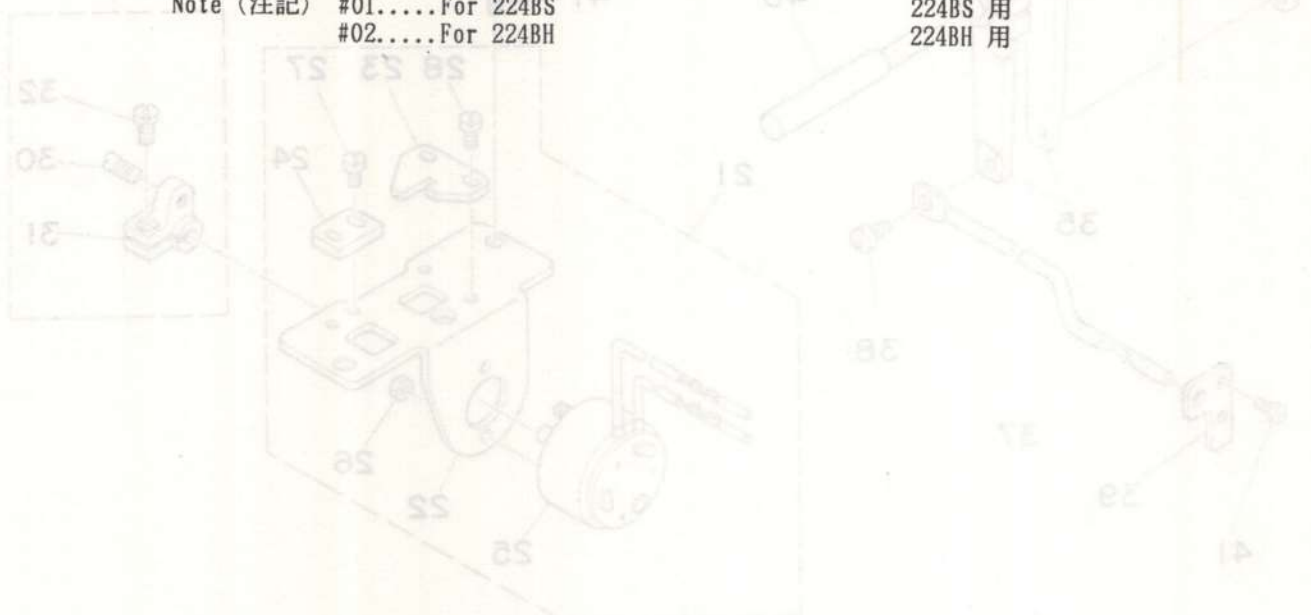

8. TENSION RELEASE COMPONENTS

糸ゆるめ関係

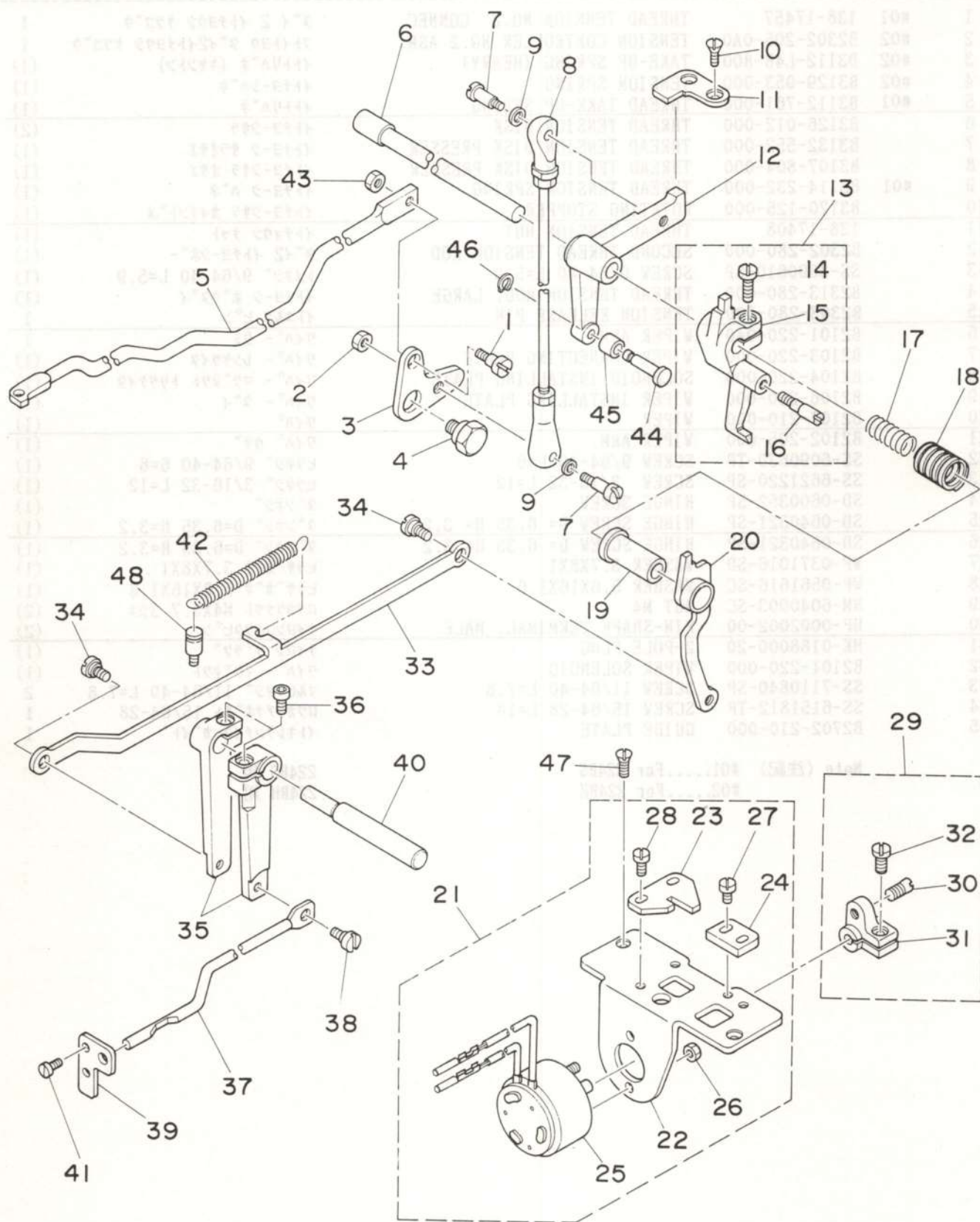

REF.NO.	NOTE	PART NO.	DESCRIPTION	ヒンメイ	AMT.
1		SD-0650305-TP	HINGE SCREW D= 6.5 H= 3	タ ^ン ネジ ^シ D=6.5 H=3	1
2		NS-6110430-SP	NUT 11/64-40	ロツカクナツト 11/64-40	1
3		B2411-210-000	THREAD TRIMMER LINK	イトキリ リンク	1
4		SD-1100301-TP	HINGE SCREW H=11 W=3	タ ^ン ネジ ^シ H=11 W=3	1
5		B2413-220-000	KNIFE DRIVING BAR	イトキリ レンケツホ ^ウ	1
6		B2408-210-000	CAM SHAFT	イトキリ カムシ ^ク	1
7		SD-0500803-TP	HINGE SCREW D=5 H=8	タ ^ン ネジ ^シ D=5 H=8	2
8		B2407-210-000	CONNECTING ROD	イトキリ レンケツロツト ^ホ	1
9		WP-0501016-SD	WASHER 5X10.5X1	ヒラサ ^カ ネ 5X10.5X1	2
10		SS-2110920-TP	SCREW 11/64-40 L=8.5	マルサラネジ ^シ 11/64-40 L=8.5	2
11		B2412-220-000	STOPPER	ジ ^ユ ウト ^ウ シ ストツハ ^〇	1
12		B2404-220-000	CAM INSTALLING LINK	カム ジ ^ユ ウト ^ウ シ	1
13		B2301-210-0A0	TENSION RELEASE ARM ASM.	イトエルメジ ^ク ウチ ^ホ クミ	1
14		SS-6121220-TP	SCREW 3/16-28 L=11.5	ヒラネジ ^シ 3/16-28 L=11.5	(1)
15		B2301-210-000	TENSION RELEASE ARM	イトエルメジ ^ク ウチ ^ホ	(1)
16		B2302-210-000	TENSION RELEASE SHAFT	イトエルメジ ^ク	(1)
17		B2415-210-000	SPRING, SMALL	イトキリ モト ^シ ハ ^ネ (シヨウ)	1
18		B2414-210-000	SPRING, LARGE	イトキリ モト ^シ ハ ^ネ (タ ^イ)	1
19		B2305-210-000	BUSHING	イトエルメタル	1
20		B2304-220-0A0	TENSION RELEASE ARM ASM.	イトエルメ ウチ ^ホ ケツゴ ^ウ	1
21		B2402-220-0A0	SOLENOID INSTALLING BASE ASM.	イトキリ トリツケタ ^イ クミ	1
22		B2402-220-000	SOLENOID INSTALLING BASE	イトキリ トリツケタ ^イ	(1)
23		B2310-220-000	TENSION RELEASE ARM PLATE	イトエルメジ ^ク ウチ ^ホ コテイハ ^ン	(1)
24		B2311-220-000	Y MOTOR BASE STOPPER	イトエルメ ウチ ^ホ ストツハ ^〇	(1)
25		B2403-210-000	SOLENOID	イトキリ マク ^ネ ツト	(1)
26		NM-6040003-SC	NUT M4	ロツカクナツト M4X0.7 3ジユ	(2)
27		SS-7110840-SP	SCREW 11/64-40 L=7.8	マルヒラネジ ^シ 11/64-40 L=7.8	(2)
28		SS-7110840-SP	SCREW 11/64-40 L=7.8	マルヒラネジ ^シ 11/64-40 L=7.8	(2)
29		B2410-220-0A0	SOLENOID ARM ASM.	イトキリ マク ^ネ ツトウチ ^ホ ヒ ^ン クミ	1
30		B2410-220-000	PIN	イトキリ マク ^ネ ツト ウチ ^ホ ヒ ^ン	(1)
31		B2409-210-000	SOLENOID ARM	イトキリ マク ^ネ ツトウチ ^ホ	(1)
32		SS-6121210-SP	SCREW 3/16-28 L=12	ヒラネジ ^シ 3/16-28 L=9	(1)
33		B2308-220-000	CONNECTING PLATE	イトエルメ レンケツハ ^ン	1
34		SD-0640321-SP	HINGE SCREW D= 6.35 H= 3.2	タ ^ン ネジ ^シ D=6.35 H=3.2	2
35		B2306-220-000	TENSION ARM	イトチヨウシ ウチ ^ホ	1
36		SS-6151712-TP	SCREW 15/64-28 L=16.5	ロツカクアナホ ^{ルト} 15/64-28	2
37		135-13205	TENSION RELEASE BAR	イトチヨウシ レンケツホ ^ー	1
38		SD-0530221-SP	HINGE SCREW D= 5.3 H= 2.2	タ ^ン ネジ ^シ D=5.3 H=2.2	1
39		135-13304	THREAD TENSION ARM	イトチヨウシホ ^ー ウケ	1
40		B2307-220-000	TENSION ARM SHAFT	イトチヨウシ ウチ ^ホ シ ^ク	1
41		SS-7090620-TP	SCREW 9/64-40 L=6.1	マルヒラネジ ^シ 9/64-40 L=6.1	2
42		B2727-761-000	TENSION SPRING	フツク ヒツハ ^リ ハ ^ネ	1
43		NS-6120310-SP	NUT 3/16-28	ロツカクナツト 3/16-28	1
44		B2405-210-000	SHAFT	イトキリ コロシ ^ク	1
45		B2406-210-000	CAM ROLLER	カムローラ	1
46		D2430-555-B00	SNAP RING	カムローラ シ ^ク Cリンク ^ホ	1
47		SS-2110920-TP	SCREW 11/64-40 L=8.5	マルサラネジ ^シ 11/64-40 L=8.5	2
48		B2714-761-000	SPRING RACK	ハ ^ネ ネカケ	1

9. X,Y DRIVE COMPONENTS(1)

X, Y 駆動関係(1)

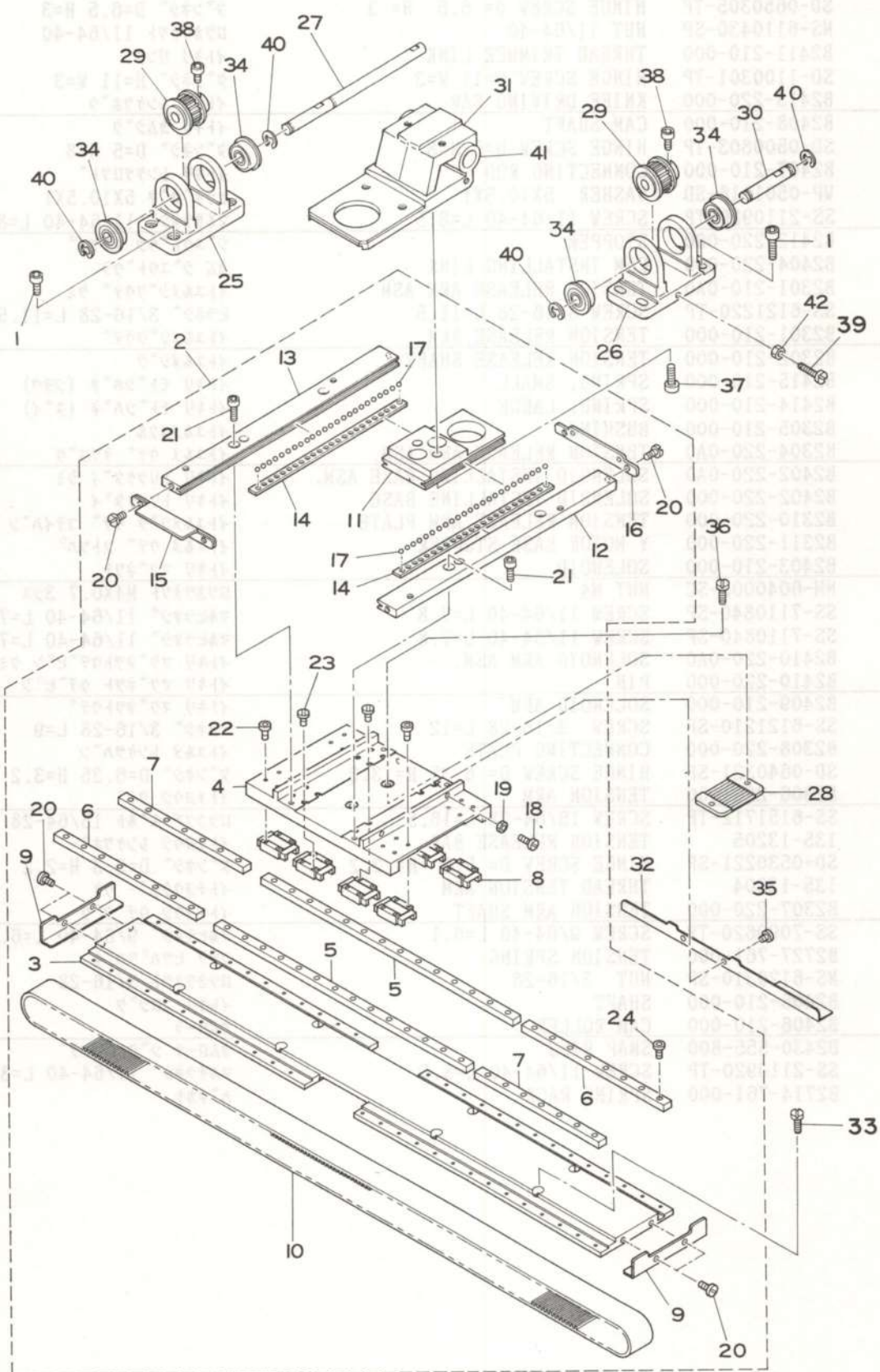

REF.NO.	NOTE	PART NO.	DESCRIPTION	ヒ シ メ イ	AMT.
1		SM-6051602-TP	SCREW M5X0.8 L=16	ロツカクアナホルト M5X0.8 L=16	8
2		B2501-224-0A0	X-Y TABLE ASM.	X-Y テーブル ケツコウ	1
3		B2501-224-000	X FIXED RACE	Y コティ レース	(1)
4		B2502-224-000	RACE TABLE	レース タイ	(1)
5		B2540-224-00A	X TRACK RAIL A	X トラック レール (A)	(2)
6		B2540-224-00B	X TRACK RAIL B	X トラック レール (B)	(2)
7		B2540-224-00C	X TRACK RAIL C	X トラック レール (C)	(2)
8		B2541-224-000	X SLIDE UNIT	X スライド ユニット	(8)
9		B2507-224-000	X STOPPER	X ストッパ	(2)
10		B2512-224-000	X TIMING BELT	X タイミング ベルト	(1)
11		B2519-220-000	Y REMOVAL LACE	Y イト レース	(1)
12		B2520-220-00A	Y FIXED LACE, RIGHT	Y コティレース ミキ	(1)
13		B2520-220-00B	Y FIXED LACE, LEFT	Y コティレース ヒタリ	(1)
14		B2521-220-000	Y RETAINER	Y リテーナ	(2)
15		B2522-220-0AA	Y STOPPER ASM. A	Y ストッパ A ケツコウ	(1)
16		B2522-220-00C	Y STOPPER C	Y ストッパ C	(1)
17		B2527-210-000	BALL	ボール	(48)
18		SS-7111110-TP	SCREW 11/64-40 L=10.5	マルヒラネジ 11/64-40 L=10.5	(2)
19		NS-6110310-SP	NUT 11/64-40	ロツカクナツ 11/64-40	(2)
20		SS-7110710-SP	SCREW 11/64-40 L=7	マルヒラネジ 11/64-40 L=7	(8)
21		SM-6041402-TP	SCREW M4 L=14	ロツカクアナホルト M4	(4)
22		B2538-224-00A	SCREW A	スライド ユニット トメネジ (A)	(16)
23		B2538-224-00B	SCREW B	スライド ユニット トメネジ (B)	(16)
24		B2539-224-000	SCREW	トラック レール トメネジ	(52)
25		B2504-224-000	BRACKET A	X シック ブラケット (A)	1
26		B2505-224-000	BRACKET B	X シック ブラケット (B)	1
27		B2506-224-000	X DRIVE SHAFT	X クトウ シック	1
28		B2509-224-000	BELT RECEIVER	ベルト オサエ	1
29		B2513-224-000	SPROCKET WHEEL	スプロケット	2
30		B2515-224-000	X BRACKET SHAFT	X ブラケット シック	1
31		B2535-224-000	X GUIDE BASE	X ガイト	1
32		B4007-224-000	X SLIT PLATE	X ホウコウ スリット イタ	1
33		SS-6121210-SP	SCREW 3/16-28 L=12	ヒラネジ 3/16-28 L=9	4
34		SB-1080005-00	RADIAL BEARING	ラジアルシクウケ	4
35		SM-6040552-TP	SCREW M4 L=4.5	ロツカクアナホルト M4 L=4.5	2
36		SS-6110610-TP	SCREW 11/64-40 L=6	ヒラネジ 11/64-40 L=6	2
37		SS-6151812-TP	SCREW 15/64-28 L=18	ロツカクアナホルト 15/64-28	2
38		SM-6040802-TR	SCREW M4X0.7 L=8	ロツカクアナホルト M4X0.7 L=8	4
39		SS-6123010-SP	SCREW 3/16-28 L=30.0	ヒラネジ 3/16-28 L=30	1
40		RE-0600000-K0	E-SHAPED SNAP RING (6MM)	E ガタメツ 6	4
41		B2557-224-000	SLIDE BEARING	X ガイトシック シクウケ	2
42		NS-6120310-SP	NUT 3/16-28	ロツカクナツ 3/16-28	1

10. X,Y DRIVE COMPONENTS(2)

X, Y 駆動関係(2)

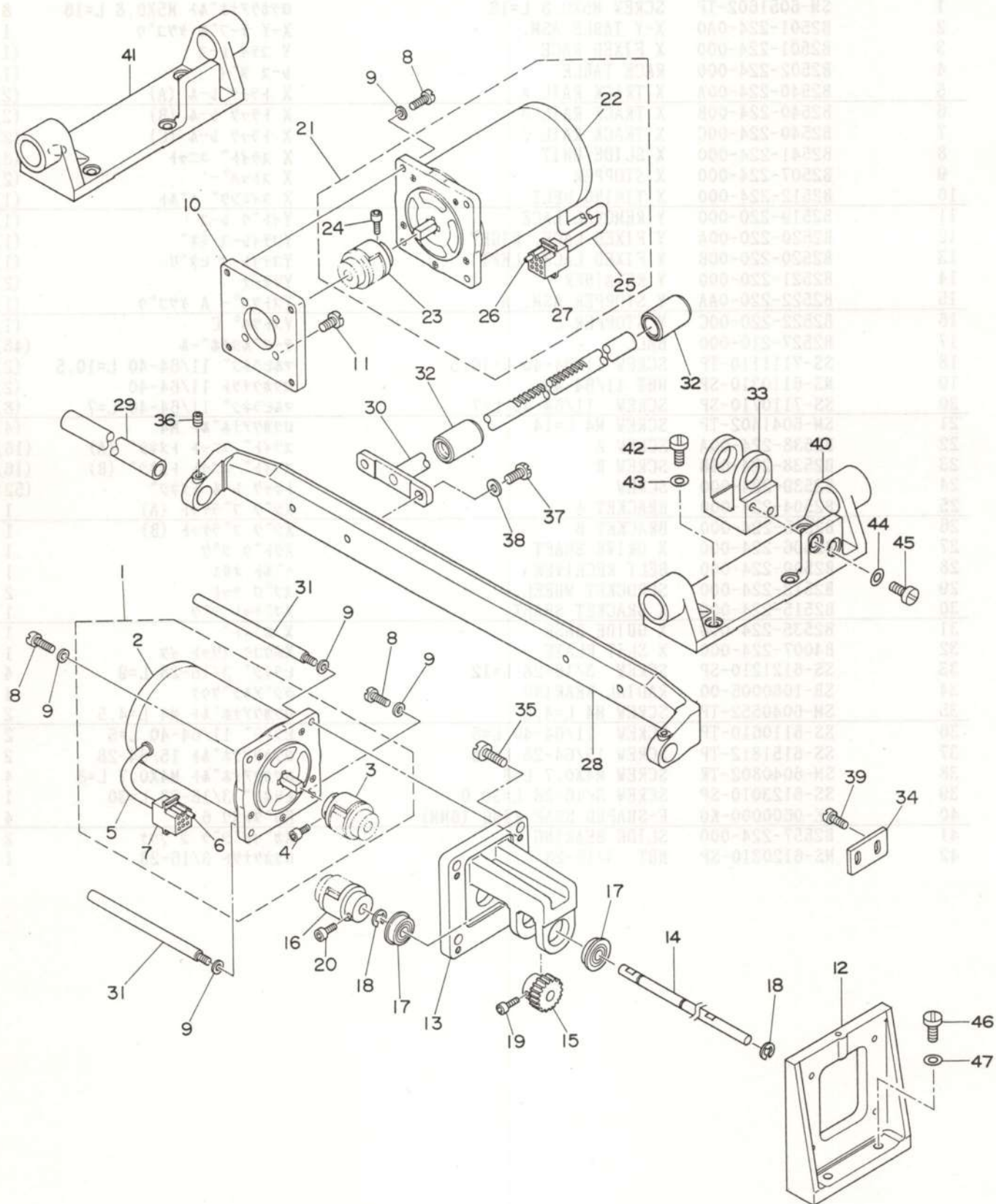

REF.NO.	NOTE	PART NO.	DESCRIPTION	ヒンメイ	AMT.
1		B2529-220-0B0	Y STEPPING MOTOR ASM.	Yオクリ ステツピソクモータ クミ	1
2		B2529-220-000	STEPPING MOTOR	オクリ ステツピソクモータ	(1)
3		B2516-210-000	COUPLING	カツプリンク	(1)
4		SM-6040802-TR	SCREW M4X0.7 L=8	ロツカクアナホルト M4X0.7 L=8	(2)
5		E8760-452-M00	TUBE	スミチューブ	(1)
6		D6042-555-B00	PIN TERMINAL, FEMALE	ピン ターミナル メス	(5)
7		D6028-555-B0B	9-POLE RECEPTACLE, WHITE	9キヨク ナイロン レセプタクル(シロ)	(1)
8		SS-7121610-SP	SCREW 3/16-28 L=15.5	マルヒラネジ 3/16-28 L=15.5	6
9		WP-0501016-SD	WASHER 5X10.5X1	ヒラサカネ 5X10.5X1	8
10		B2531-220-000	MOTOR BASE	モータ トリツケタイ	1
11		SS-7151210-SP	SCREW 15/64-28 L=12	マルヒラネジ 15/64-28 L=12	4
12		B2518-224-000	Y MOTOR BASE	Yモータ トリツケタイ	1
13		B2517-220-000	Y MOTOR BASE	Yモータ タイ	1
14		B2523-224-000	Y DRIVE SHAFT	Yクトウ シク	1
15		B2526-220-000	Y DRIVE GEAR	Yクトウ ハケルマ	2
16		B2516-210-000	COUPLING	カツプリンク	1
17		SB-1080005-00	RADIAL BEARING	ラジアルジクウケ	4
18		RE-0600000-K0	E-SHAPED SNAP RING (6MM)	Eカタメリ 6	2
19		SM-6040802-TR	SCREW M4X0.7 L=8	ロツカクアナホルト M4X0.7 L=8	4
20		SM-6040802-TR	SCREW M4X0.7 L=8	ロツカクアナホルト M4X0.7 L=8	4
21		B2529-220-0A0	X STEPPING MOTOR ASM.	Xオクリ ステツピソクモータ クミ	1
22		B2529-220-000	STEPPING MOTOR	オクリ ステツピソクモータ	(1)
23		B2516-210-000	COUPLING	カツプリンク	(1)
24		SM-6040802-TR	SCREW M4X0.7 L=8	ロツカクアナホルト M4X0.7 L=8	(2)
25		E8760-452-M00	TUBE	スミチューブ	(1)
26		D6042-555-B00	PIN TERMINAL, FEMALE	ピン ターミナル メス	(5)
27		D8604-761-C0B	9P RECEPTACLE (BLUE)	9P レセプタクル (アオ)	(1)
28		B2511-224-000	X GUIDE SHAFT BRACKET	Xガイドシク ササエ	1
29		B2510-224-000	X GUIDE SHAFT	サガイドシク	1
30		B2524-220-0A0	Y REMOVAL SHAFT ASM.	Yイトウジク ケツゴウ	2
31		B1161-220-000	MOTOR STUD BOLT	モータースタット ホルト	2
32		B2532-220-000	BUSHING, FRONT	Yイトウシク マエメタル	4
33		B2530-224-000	Y DRIVE SHAFT BRACKET	Yクトウシク ウケ	1
34		B2311-220-000	Y MOTOR BASE STOPPER	イトユルメ ウデ ストッパ	1
35		SS-7151210-SP	SCREW 15/64-28 L=12	マルヒラネジ 15/64-28 L=12	4
36		SS-8120740-SP	SCREW 3/16-28 L=7	トメネジ 3/16-28 L=7	2
37		SS-9151440-CP	SCREW 15/64-28 L=14	ロツカクホルト 15/64-28 L=14	2
38		WP-0621016-SD	WASHER 6.2X13X1	ヒラサカネ 6.2X13X1	2
39		SS-7110840-SP	SCREW 11/64-40 L=7.8	マルヒラネジ 11/64-40 L=7.8	2
40		B2527-224-000	Y REMOVAL SHAFT BASE RIGHT	Yイトウシクタイ (ミキ)	1
41		B2528-224-000	Y REMOVAL SHAFT BASE LEFT	Yイトウシクタイ (ヒタリ)	1
42		SS-9151630-CP	SCREW 15/64-28 L=15.5	ロツカクホルト 15/64-28	8
43		WP-0621016-SD	WASHER 6.2X13X1	ヒラサカネ 6.2X13X1	8
44		SS-9151630-CP	SCREW 15/64-28 L=15.5	ロツカクホルト 15/64-28	2
45		WP-0621016-SD	WASHER 6.2X13X1	ヒラサカネ 6.2X13X1	2
46		SS-9152130-CP	SCREW 15/64-28 L=20.5	ロツカクホルト 15/64-28	2
47		WP-0621016-SD	WASHER 6.2X13X1	ヒラサカネ 6.2X13X1	2

11. FEED MECHANISM COMPONENTS

送り台関係

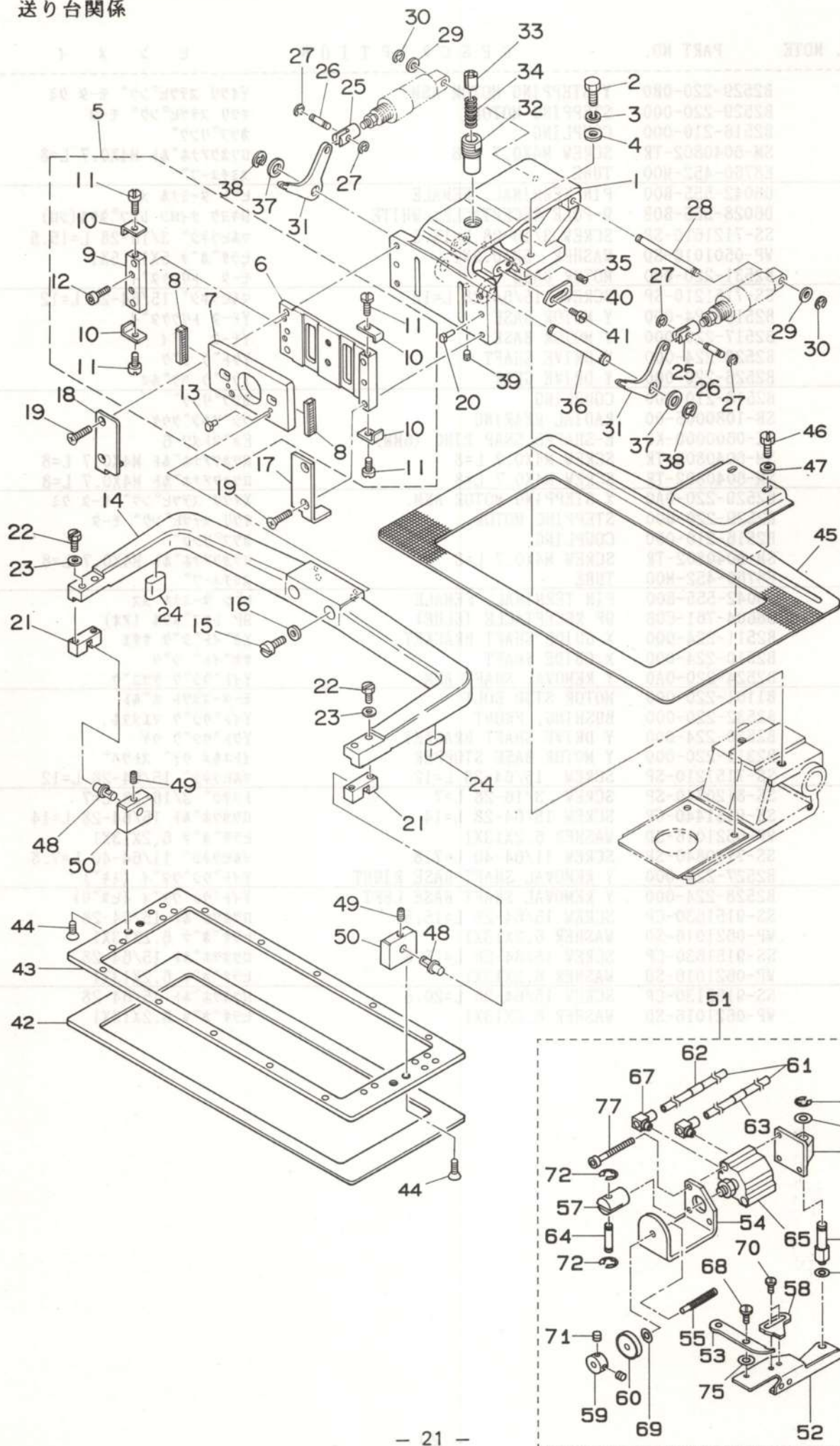

REF.NO.	NOTE	PART NO.	DESCRIPTION	ヒンメイ	AMT.
1		B2550-224-000	FEED BRACKET	メノオリ タイ	1
2		SS-9152130-CP	SCREW 15/64-28 L=20.5	ロツカクホルト 15/64-28	2
3		WS-0631510-KP	SPRING WASHER	ハネサカネ	2
4		WP-0641600-SC	WASHER 6.4X12.5X1.6	ヒラサカネ	2
5		B2572-220-0A0	WORK CLAMP FOOT PLATE ASM.	メノオサエスヘリタ クミ	1
6		B2572-220-000	WORK CLAMP FOOT PLATE	メノオサエ スヘリタ	(1)
7		B2551-220-000	WORK CLAMP FOOT SLIDE PLATE	メノオサエアシ スヘリタ	(1)
8		B2569-220-000	BEARING	スヘリタヘアリソク	(2)
9		B2567-220-000	WORK CLAMP FOOT LACE	メノオサエレス	(1)
10		B2565-220-000	STOPPER	スヘリタストツハ	(4)
11		SS-7090530-SP	SCREW 9/64-40 L= 4.5	マルヒラネジ 9/64-40 L=4.5	(4)
12		SM-6040602-TP	SCREW M4 L=6	ロツカクアナホルト M4X0.7 L=6	(2)
13		B1816-280-000	GUIDE PIN	ナカカマ オサエ カイトヒオン	(2)
14		B2552-224-00B	FEEDING FRAME ARM	メノオサエ ソトリウ ケチ	1
15		SS-7151610-SP	SCREW 15/64-28 L=16	マルヒラネジ 15/64-28 L=16	2
16		WP-0641600-SC	WASHER 6.4X12.5X1.6	ヒラサカネ	2
17		B2554-220-000	RECEIVER PLATE, RIGHT	メノオサエ アシスヘリタウキ ミキ	1
18		B2555-220-000	RECEIVER PLATE, LEFT	メノオサエ アシスヘリタウキ ヒタリ	1
19		SS-2122410-TP	SCREW	マルサラネジ	4
20		B1816-280-000	GUIDE PIN	ナカカマ オサエ カイトヒオン	2
21		B2562-220-000	BALL CATCH	ソトリウ ホールキヤツチ	2
22		SS-6111610-SP	SCREW 11/64-40 L=14	マルヒラネジ 11/64-40 L=14	4
23		WP-0450000-SD	WASHER 4.5X8X0.5	ヒラサカネ 4.5X8X0.5	4
24		B2563-224-00B	FEEDING FRAME RUBBER CUSHION	メノオサエソトリウ ケコム	2
25		B2566-220-000	CYLINDER KNUCKLE	シリント ナツクル	2
26		B1626-220-000	CYLINDER PIN	シリント セツソカヒオン	2
27		RE-0300000-K0	E-SHAPED SNAP RING (3MM)	Eカトメツ 3	4
28		B2568-220-000	CYLINDER SHAFT	シリント シク	1
29		WP-0520656-SA	WASHER 5.2X9.5X0.6	ヒラサカネ 5.2X9.5X0.6	2
30		RE-0300000-K0	E-SHAPED SNAP RING (3MM)	Eカトメツ 3	2
31		B2570-220-000	LIFTING LEVER	メノオサエ レハ	2
32		B2570-220-000	LIFTING LEVER	メノオサエ レハ	1
33		B2574-220-000	SLIDER	メノオサエ スライダ	1
34		B2576-220-000	SLIDER SPRING	メノオサエ スライダ ハネ	1
35		SS-8120410-SP	SCREW	トメネジ	1
36		B2578-220-000	LIFTING LEVER SHAFT	メノオサエ レハシク	1
37	#01	B2557-280-00C	WASHER	ヨコオリウチ サカネ C	2
38		RE-0600000-K0	E-SHAPED SNAP RING (6MM)	Eカトメツ 6	2
39		SS-8120740-SP	SCREW 3/16-28 L=7	トメネジ 3/16-28 L=7	1
40		B2580-220-000	STOPPER	メノオサエ ストツハ	1
41		SS-6120940-SP	SCREW 3/16-28 L=9	ヒラネジ 3/16-28 L=9	2
42		B2564-224-00B	FEEDING FRAME SPONGE	メノオサエ ソトリウ スポンジ	1
43		B2553-224-000	FEEDING FRAME	メノオサエ ソトリウ	1
44		SS-1110840-SP	SCREW 11/64-40 L=8	サラネジ 11/64-40 L=8	4
45		B2556-224-000	FEED PLATE	シタタ	1
46		SS-9150710-TP	BOLT 15/64-28 L=6.5	ロツカクホルト 15/64-28 L=6.5	2
47		WP-0621016-SD	WASHER 6.2X13X1	ヒラサカネ 6.2X13X1	2
48		B2560-220-000	SUPPORT PIN	ソトリウ ササエシク	2
49		SS-8110422-TP	SCREW 11/64-40 L=4	トメネジ 11/64-40 L=4	2
50		B2561-220-000	BEARING BLOCK	ソトリウ ササエシクウキ	2
51		B2514-220-0A0	TWO-STEPPED STROKE ASM.	2タンストローク オサエ クミ	1
52		B2514-220-000	TWO-STEPPED STROKE PLATE	2タンストロークオサエ トリツケイタ	(1)
53		B2516-220-000	LINK	チュウカン テイシ リンク	(1)
54		B2518-220-000	REGULATION SHAFT BRACKET	タカサチウセツシク フラケット	(1)
55		B2527-220-000	REGULATION SHAFT	タカサ チョウセツ シク	(1)
56		B2528-220-000	CYLINDER SHAFT	チュウカン テイシ シリントシク	(1)
57		B2530-220-000	CYLINDER KNUCKLE	チュウカン テイシ シリント ナツクル	(1)
58		B2534-220-000	STOPPER B	メノオサエ ストツハ B	(1)
59		B2304-205-000	KNOB	イトエルメ ツマミ	(1)
60		B3012-816-A00	NUT	ウリサト ナツト	(1)
61		B4710-220-00F	AIR TUBE F	エアチューブ F	(2)
62		B4711-220-00E	AIR TUBE LABEL J05	エアチューブラハ MJ05	(1)
63		B4711-220-00F	AIR TUBE LABEL J06	エアチューブラハ MJ06	(1)
64		MA0-12002000	PEDAL SWITCH FRAME STUD	シク	(1)
65		B4713-220-000	CYLINDER	チュウカンテイシシリント	(1)
66		WP-0650876-SD	WASHER 6.5X13X0.8	ヒラサカネ 6.5X13X0.8	(1)
67		PJ-0460525-03	HOSE ELBOW	ホース エルボ	(2)
68		SD-0600291-TP	HINGE SKEW D=6 H=2.9	タネネジ D=6 H=2.9	(1)
69		WP-0702026-SP	WASHER 7X15X2	ヒラサカネ 7X15X2	(1)
70		SS-7110840-SP	SCREW 11/64-40 L=7.8	マルヒラネジ 11/64-40 L=7.8	(2)
71		SS-8110422-TP	SCREW 11/64-40 L=4	トメネジ 11/64-40 L=4	(2)
72		RE-0320610-KX	SNAP RING	Eカトメツ 3.2	(2)
73		RE-0600000-K0	E-SHAPED SNAP RING (6MM)	Eカトメツ 6	(1)
74		WP-0820516-SP	WASHER 11.6X8.2X0.6	ヒラサカネ 8.2X11.6X0.6	(1)
75		B3230-771-00B	SPACER T=0.5	イトマキ クトブリー スヘーサ	(1)
76		B2536-220-000	CYLINDER BRACKET	チュウカンテイシシリント フラケット	(1)
77		SM-6054502-TP	SCREW M5X0.8 L=45	ロツカクアナホルト M5X0.8 L=45	(4)

Note (注記) #01.....Selective part(A-E)

選択部品(A-E)

12. LUBRICATION COMPONENTS

給油関係

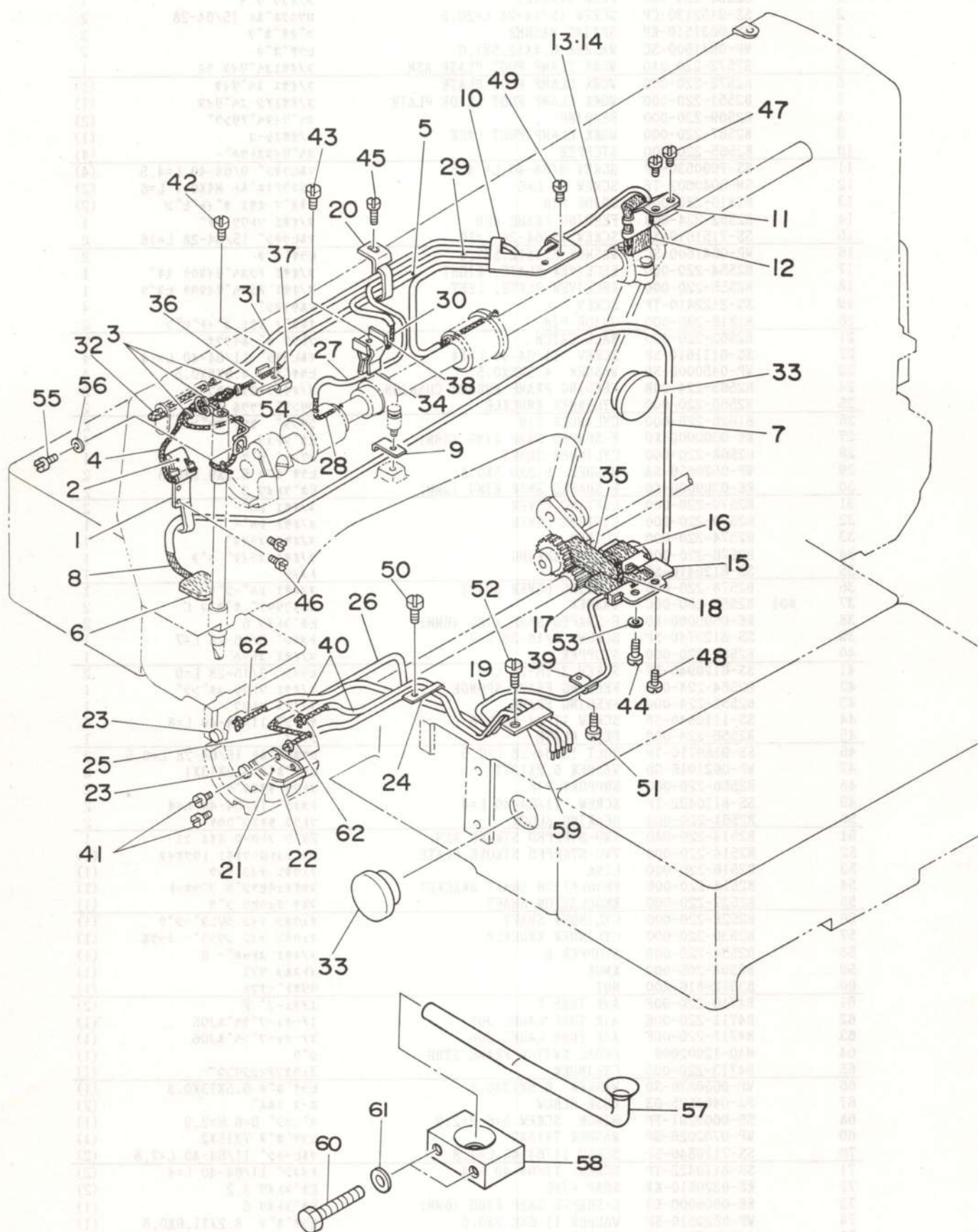

REF.NO.	NOTE	PART NO.	DESCRIPTION	ヒンメイ	AMT.
1		B3502-220-000	OIL WICK HOLDER	ハリホウ クランク ユジンオサエ	1
2		B3509-220-000	OIL SPONGE	ハリホウ クランク キュウユ ハイリ-ン	1
3		B1419-026-000	OIL WICK PRESSER	ユジン オサエ	3
4		CQ-2020000-00	OIL WICK	ユジン	1.1
5		BP-3000000-00	VINYL PIPE	ビニ-ルハ-イフ	0.4
6		B3507-280-000	OIL FELT	メンブ-フェルト	1
7		BP-6000000-00	VINYL PIPE	ビニ-ル ハ-イフ	0.6
8		B3523-220-000	OIL FELT	カンリユウ フェルト	1
9		B3503-220-000	FELT HOLDER	カンリユウ フェルトオサエ	1
10		B3504-220-000	OIL WICK HOLDER A	キュウユタンク ユジンオサエ	1
11		B3505-210-000	OIL FELT SUPPORTING PLATE	クランクロツト キュウユイタ	1
12		B3509-280-000	NEEDLE ROD CRANK LUBRICATING	ハリホ- クランク キュ-ユ ハイリ-ン	1
13		CQ-2522000-00	OIL WICK	ユジン	0.4
14		BP-3000000-00	VINYL PIPE	ビニ-ルハ-イフ	0.2
15		B3506-210-000	OIL FELT SUPPORTING PLATE	オオブリコ キュウユイタ	1
16		B3509-280-000	NEEDLE ROD CRANK LUBRICATING	ハリホ- クランク キュ-ユ ハイリ-ン	1
17		B3518-280-000	BALANCE LUBRICATING	デンヒン キュ-ユハ-イリ-ン	1
18		CQ-2020000-00	OIL WICK	ユジン	0.7
19		BP-3000000-00	VINYL PIPE	ビニ-ルハ-イフ	0.6
20		B3508-220-000	OIL TUBE HOLDER	ビニ-ル ハ-イフ オサエ	1
21		B3505-280-000	SHUTTLE LUBRICATING PLATE	オオカマ キュ-ユイタ	1
22		B3504-280-000	SHUTTLE FELT	オオカマフェルト	1
23		135-29607	SHUTTLE PACKING	オオカマ ハ-ツキン	2
24		135-30209	LUBRICATING OIL WICK STOPPER	キュウユシントメ	1
25		B3522-220-000	OIL FELT	オオカマ カンリユウ フェルト	1
26		BP-5000000-00	VINYL PIPE	ビニ-ル ハ-イフ	0.2
27		BP-3000000-00	VINYL PIPE	ビニ-ルハ-イフ	0.4
28		CQ-2020000-00	OIL WICK	ユジン	0.7
29		BP-3000000-00	VINYL PIPE	ビニ-ルハ-イフ	0.3
30		CQ-2522000-00	OIL WICK	ユジン	0.5
31		BP-3000000-00	VINYL PIPE	ビニ-ルハ-イフ	0.3
32		CQ-2522000-00	OIL WICK	ユジン	0.6
33		B3501-210-000	OIL GAUGE	オイルゲ-ジ	2
34		B3520-220-000	OIL SPONGE	ナカオサエ キュウユ ハイリ-ン	1
35		B3507-210-000	OIL FELT	キュウユフェルト	1
36		B3518-210-000	OIL SPONGE	デンヒン キュウユ ハイリ-ン	1
37		B3508-280-000	BALANCE LUBRICATING PLATE	デンヒン キュ-ユイタ	1
38		B3508-280-000	BALANCE LUBRICATING PLATE	デンヒン キュ-ユイタ	1
39		B3538-112-000	CORD HOLDER	コ-トオサエ	1
40		BP-3000000-00	VINYL PIPE	ビニ-ルハ-イフ	1
41		SS-6090440-SP	SCREW 9/64-40 L= 4.0	ヒラネジ 9/64-40 L=4	2
42		SS-6092120-SP	SCREW 9/64-40 L=21.2	ヒラネジ 9/64-40 L=21.2	1
43		SS-6092120-SP	SCREW 9/64-40 L=21.2	ヒラネジ 9/64-40 L=21.2	1
44		SS-6111140-SP	SCREW 11/64-40 L=11	ヒラネジ 11/64-40 L=11	1
45		SS-7110710-SP	SCREW 11/64-40 L=7	マルヒラネジ 11/64-40 L=7	1
46		SS-7110710-SP	SCREW 11/64-40 L=7	マルヒラネジ 11/64-40 L=7	2
47		SS-7110710-SP	SCREW 11/64-40 L=7	マルヒラネジ 11/64-40 L=7	2
48		SS-7110710-SP	SCREW 11/64-40 L=7	マルヒラネジ 11/64-40 L=7	1
49		SS-7110710-SP	SCREW 11/64-40 L=7	マルヒラネジ 11/64-40 L=7	2
50		SS-7110710-SP	SCREW 11/64-40 L=7	マルヒラネジ 11/64-40 L=7	1
51		SS-7110710-SP	SCREW 11/64-40 L=7	マルヒラネジ 11/64-40 L=7	1
52		SS-7110840-SP	SCREW 11/64-40 L=7.8	マルヒラネジ 11/64-40 L=7.8	1
53		WP-0621016-SD	WASHER 6.2X13X1	ヒラサ-カネ 6.2X13X1	1
54		B3507-220-000	OIL WICK HOLDER	ハリホ- ユジンオサエ	1
55		SS-7110710-SP	SCREW 11/64-40 L=7	マルヒラネジ 11/64-40 L=7	1
56		WP-0450000-SD	WASHER 4.5X8X0.5	ヒラサ-カネ 4.5X8X0.5	1
57		B3514-224-000	LUBRICATING PIPE	キュウユ ハ-イフ	1
58		B3515-224-000	LUBRICATING PIPE SUPPORT	キュウハ-イフ ササエ	1
59		B3516-224-000	OIL WICK HOLDER B	キュウユタンク ユジン オサエ(B)	1
60		SS-7111810-SP	SCREW 11/64-40 L=18	マルヒラネジ 11/64-40 L=18	2
61		WP-0450000-SD	WASHER 4.5X8X0.5	ヒラサ-カネ 4.5X8X0.5	2
62		CQ-2522000-00	OIL WICK	ユジン	1.6

13. SENSOR COMPONENTS

センサー関係

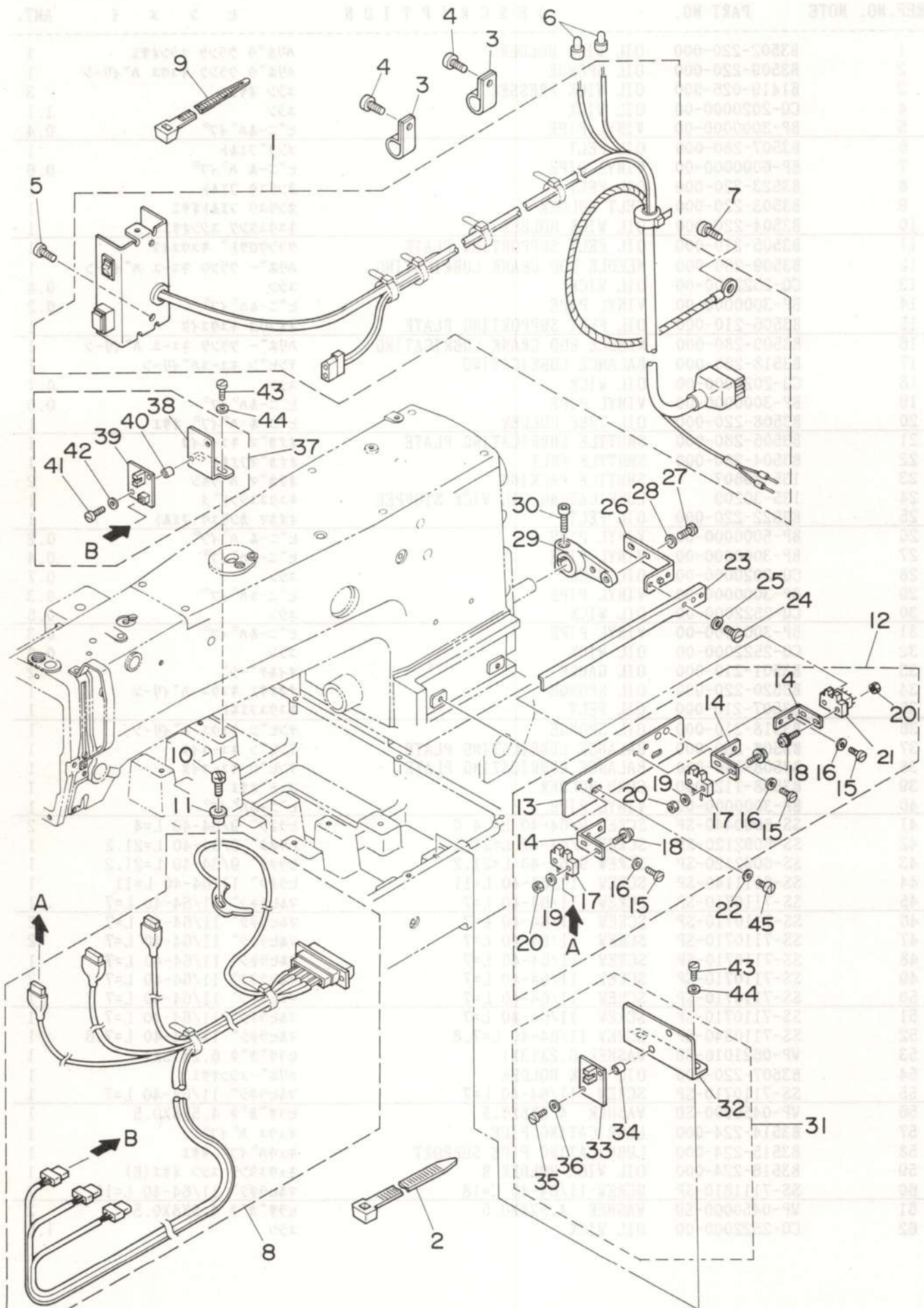

REF.NO.	NOTE	PART NO.	DESCRIPTION	ヒンメイ	AMT.
1		B4110-220-OAA	SWICH CABLE ASM.	トウブ ^ス スイツチ ケ-ブ ^ル (クミ)	1
2		EA-9500B01-00	CABLE BAND	ソクセンハ ^{ント}	5
3		HX-0012300-OA	CABLE CLIP	ケ-ブ ^ル クリツプ	2
4		SS-4110815-SP	SCREW 11/64-40 L=8	ナ ^ハ ネジ ^シ 11/64-40 L=8	2
5		SS-7110710-SP	SCREW 11/64-40 L=7	マルヒラネジ ^シ 11/64-40 L=7	2
6		HP-0014200-00	CONNECTOR	タンシ	2
7		SS-4110815-SP	SCREW 11/64-40 L=8	ナ ^ハ ネジ ^シ 11/64-40 L=8	1
8		B4130-224-OA0	FRAME SENSOR CORD ASM.	トウブ ^{センサ} コ-ド クミ	1
9		HX-0023300-00	CLIP	ソクセン ハ ^{ント}	13
10		SS-7090850-SP	SCREW 9/64-40 L=8	マルヒラネジ ^シ 9/64-40 L=8	1
11		B2703-210-000	BUSHING	イトキレケンチ フ ^ツ ツシ	1
12		B4005-224-OAB	Y SENSOR BASE PLATE ASM.	Yセンサ-トリツケタ ^イ (クミ)	1
13		B4005-224-00B	Y SENSOR BASE PLATE	Y センサ- トリツケタ ^イ	(1)
14		B4006-220-000	Y SENSOR FIXED PLATE	Yセンサ- コテイイタ	(3)
15		SS-7110510-SP	SCREW 11/64-40 L=5	マルヒラネジ ^シ 11/64-40 L= 5	(6)
16		WP-0450801-SD	WASHER 4.5X10.0X0.8	ヒラサ ^カ ネ 4.5X10X0.8	(6)
17		HD-0001200-00	PHOTO-MICROSENSOR	フオトマイクロセンサ	(2)
18		SL-4031481-SF	SCREW M3 L=14	ナ ^ハ コネジ ^シ セムス M3 L=14	(6)
19		WP-0330501-SB	WASHER M3	ヒラサ ^カ ネ ミカ ^キ マル M3	(4)
20		NM-6030001-SC	NUT M3	ロツカクナツト M3X0.5 1シ	(6)
21		HD-0006700-00	SENSOR	センサ-	(1)
22		WP-0450801-SD	WASHER 4.5X10.0X0.8	ヒラサ ^カ ネ 4.5X10X0.8	2
23		B4008-220-000	Y SLIT PLATE	Yホウコウ スリットイタ	1
24		SS-7110510-SP	SCREW 11/64-40 L=5	マルヒラネジ ^シ 11/64-40 L= 5	2
25		WP-0450801-SD	WASHER 4.5X10.0X0.8	ヒラサ ^カ ネ 4.5X10X0.8	2
26		B4009-224-OA0	Y SLIT FIXED PLATE ASM.	Yスリット コテイイタ クミ	1
27		SS-7110840-SP	SCREW 11/64-40 L=7.8	マルヒラネジ ^シ 11/64-40 L=7.8	2
28		WP-0450801-SD	WASHER 4.5X10.0X0.8	ヒラサ ^カ ネ 4.5X10X0.8	2
29		B4010-220-000	Y SLIT FIXED ARM	Yスリット コテイウデ	1
30		SS-6151712-TP	SCREW 15/64-28 L=16.5	ロツカクアナホルト 15/64-28	1
31		B4004-224-OA0	SENSOR MOUNTING PLATE A ASM.	Xセンサ トリツケイタ A クミ	1
32		B4004-224-000	SENSOR MOUNTING PLATE	Xセンサ- トリツケイタ (A)	(1)
33		M8606-512-OA0	SENSOR CIRCUIT BOARD 4 ASM.	センサ- キハ ^ン (4) クミ	(1)
34		B4011-210-000	SPACER	キハ ^ン スヘ ^ー サ	(2)
35		SM-6031010-SC	SCREW M3X0.5 L=10	ヒラコネジ ^シ M3X0.5 L=10	(2)
36		WP-0330501-SC	WASHER M3	ヒラサ ^カ ネ ミカ ^キ マル M3	(2)
37		B4012-220-OA0	X SENSOR MOUNTING PLATE B ASM.	Xセンサ- トリツケイタ Bクミ	2
38		B4012-220-000	X SENSOR MOUNTING PLATE B	Xセンサ- トリツケイタB	(2)
39		M8606-510-OA0	SENSOR CIRCUIT BOARD ASM. 2	センサ-キハ ^ン (2)クミ	(2)
40		B4011-210-000	SPACER	キハ ^ン スヘ ^ー サ	(4)
41		SM-6031010-SC	SCREW M3X0.5 L=10	ヒラコネジ ^シ M3X0.5 L=10	(4)
42		WP-0320501-SC	WASHER M3	ヒラサ ^カ ネ 3.2X7X0.5	(4)
43		SS-7110840-SP	SCREW 11/64-40 L=7.8	マルヒラネジ ^シ 11/64-40 L=7.8	4
44		WP-0450801-SD	WASHER 4.5X10.0X0.8	ヒラサ ^カ ネ 4.5X10X0.8	4
45		SS-7110840-SP	SCREW 11/64-40 L=7.8	マルヒラネジ ^シ 11/64-40 L=7.8	2

14. PNEUMATIC COMPONENTS

エア-関係

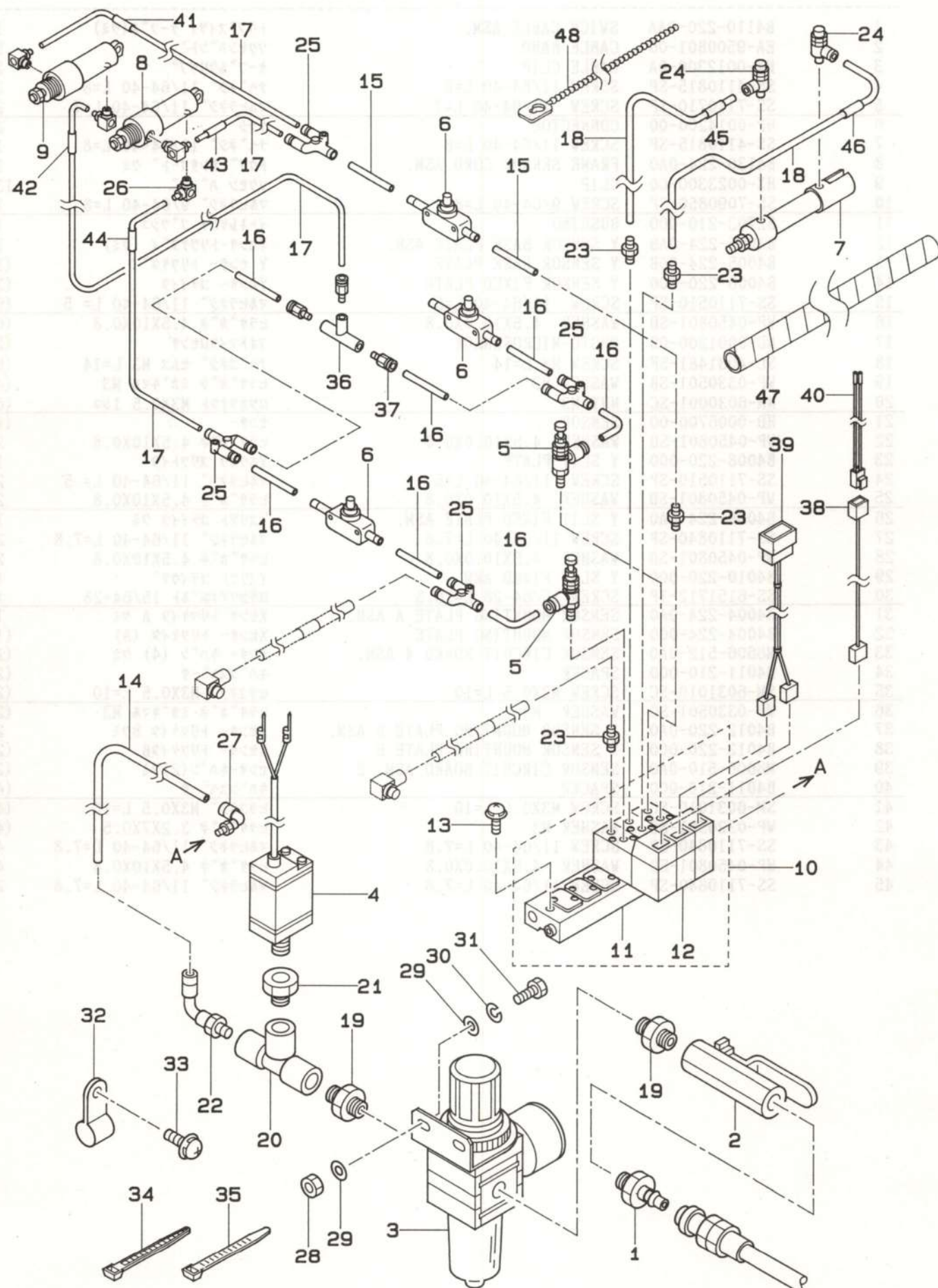

REF.NO.	NOTE	PART NO.	DESCRIPTION	ヒ シ メ イ	AMT.
1		PJ-3090052-03	QUICK JOINT PLUG	ワンタツチジヨイント, フラク	1
2		G5430-116-000	AIR COCK	エアコック	1
3		PF-0552070-A0	FILTER REGULATOR ASM.	フィルタ- レギュレータ	1
4		B4702-220-0A0	AIR PRESSURE SWITCH ASM.	アツリヨクスイツチ クミ	1
5		PF-0705010-00	PRESSURE DECREASING VALVE	ミニチュア ケンアツハ ^ン	2
6		PC-0124010-00	SPEED CONTROLLER	スピ-ート コントローラ	3
7		PA-1603003-A0	INTERMEDIATE PRESSER CYLINDER	エア-シリンダ-	1
8		PA-1602503-A0	WORK CLAMP FOOT CYLINDER, RIGHT	シリンダ	1
9		PA-1602504-A0	WORK CLAMP FOOT CYLINDER, LEFT	シリンダ	1
10		PV-0351240-B0	SOLENOID VALVE ASM.	デ ^ン ジ ^ン ハ ^ン (クミ)	1
11		PV-0351240-A0	MANIFOLD	マニホ-ルト	(1)
12		PV-1405010-00	SOLENOID VALVE	デ ^ン ジ ^ン ハ ^ン	(3)
13		SL-4042581-SF	SCREW M4 L=25	ナ ^ハ コネジ ^ン セムス M4 L=25	2
14		BT-0600401-EB	TUBE	チューブ	1
15		B4710-220-00A	AIR TUBE A D=4	ハ ^〇 イ4 エア- チューブ ^〇 A	2
16		B4710-220-00B	AIR TUBE B D=4	ハ ^〇 イ4 エア- チューブ ^〇 B	7
17		B4710-224-000	AIR TUBE	4MMエア-チューブ ^〇 (E)	4
18		B4710-220-00D	AIR TUBE D D=4	ハ ^〇 イ4 エア- チューブ ^〇 D	2
19		PJ-0305200-01	RING JOINT (NIPPLE)	カンツキ ^〇 テ (ニツ ^〇 ル)	2
20		PJ-0505252-01	TEE	カンツキ ^〇 テ T	1
21		PJ-0152510-01	BUSHING	1/4X1/8フ ^〇 ツシンケ	1
22		PJ-3040652-01	ELBOW UNION 6XPT1/4	エルボ ^〇 ユニオン	1
23		PJ-0320525-03	HOSE NIPPLE	ホースニツ ^〇 ル	4
24		PC-0105080-00	SPEED CONTROLLER	スピ-ートコントロール	2
25		PJ-3080400-02	QUICK COUPLING	ワンタツチツキ ^〇 テ	4
26		PJ-0460525-03	HOSE ELBOW	ホース エルボ ^〇	4
27		PJ-3040651-01	ELBOW UNION 6XPT1/8	エルボ ^〇 ユニオン 6XPT1/8	1
28		NM-6050001-SC	NUT M5	ロツカクナツト M5X0.8 1シュ	2
29		WP-0531000-SC	WASHER M5	ヒラサ ^〇 カ ^〇 ネ ユカ ^〇 タマル M5	4
30		WS-0510002-KN	SPRING WASHER	ハ ^〇 ネサ ^〇 カ ^〇 ネ 5.1X9.2X1.3	2
31		SM-9051450-SC	SCREW M5X0.8 L=14	ロツカクホ ^〇 ルト M5X0.8 L=14	2
32		EA-9502B05-00	CABLE CLIP	ケーブ ^〇 ルクリツ ^〇	2
33		SL-4040891-SC	SCREW M4X8	ナ ^ハ コネジ ^ン セムス M4X0.7 L=8	2
34		EA-9500B01-00	CABLE BAND	ソクセンハ ^〇 ント	7
35		HX-0023300-00	CLIP	ソクセン ハ ^〇 ント	13
36		PV-2051010-00	SHUTTLE VALVE	シャトルハ ^〇 ルブ ^〇	1
37		PJ-3010451-01	HALF UNION	ハーフユニオン	3
38		B4712-220-0A0	SOLENOID VALVE CONNECTOR ASM.	デ ^ン ジ ^ン ハ ^ン コネクタ クミ	1
39		M8593-512-0A0	SOLENOID VALVE CONNECTOR ASM.	デ ^ン ジ ^ン ハ ^ン コネクタ クミ	1
40		B4714-220-0A0	TWO-STEPPED STROKE CABLE ASM.	2タ ^〇 ンストロークオサエケーブ ^〇 ルクミ	1
41		B4711-220-00C	AIR TUBE LABEL J03 LEFT	エア-チューブ ^〇 ラハ ^〇 ルJ03	1
42		B4711-220-00D	AIR TUBE LABEL J04 LEFT	エア-チューブ ^〇 ラハ ^〇 ルJ04	1
43		B4711-220-00G	AIR TUBE LABEL J03 RIGHT	J03R	1
44		B4711-220-00H	AIR TUBE LABEL J04 RIGHT	エアチューブ ^〇 ラハ ^〇 ル	1
45		B4711-220-00A	AIR TUBE LABEL J01	エア-チューブ ^〇 ラハ ^〇 ルJ01	1
46		B4711-220-00B	AIR TUBE LABEL J02	エア-チューブ ^〇 ラハ ^〇 ルJ02	1

15. TABLE COMPONENTS

脚卓関係

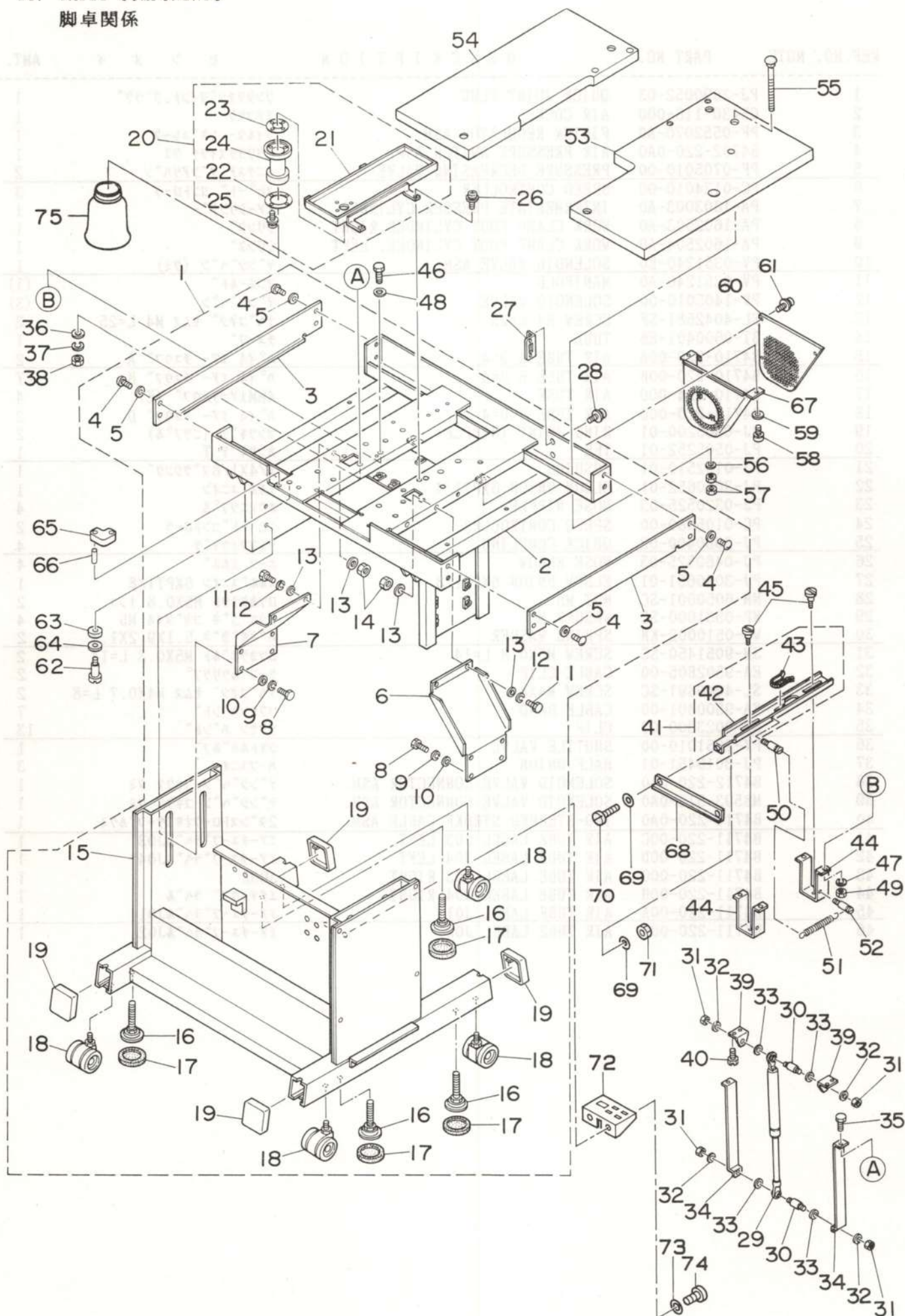

REF.NO.	NOTE	PART NO.	DESCRIPTION	ヒンメイ	AMT.
1		B8101-224-0AA	STAND ASM.	キャク クミ	1
2		B8101-224-00A	STAND UPPER	ウツキャク	(1)
3		B8103-220-00B	STAND COVER	キャクカハ	(2)
4		SM-5051400-SC	SCREW M5 L=14	トラスネジ M5X0.8 L=14	(8)
5		WP-0561616-SC	WASHER 5.6X16X1.6	ヒラサカネ 5.6X16X1.6	(8)
6		B8104-220-00B	STAND STAY, RIGHT	キャク ステ(ミキ)	(1)
7		B8105-220-00B	STAND STAY, LEFT	キャク ステ(ヒタリ)	(1)
8		SM-9122503-SB	SCREW M12 L=25	ロツカクホルト M12 L=25	(8)
9		WS-1253010-KN	SPRING WASHER 12.5X21.5X3	ハネサカネ 12.5X21.5X3	(8)
10		WP-1302501-SC	WASHER 13X24X2.5	ヒラサカネ 13X24X2.5	(8)
11		SM-9082023-SE	SCREW M8 L=20	ロツカクホルト M8 L=20	(4)
12		WS-0861410-KR	SPRING WASHER 8.6X15X1.4	ハネサカネ 8.6X15X1.4	(4)
13		WP-0841601-SC	WASHER 8.4X17.4X1.6	ヒラサカネ ミカキマル M8	(8)
14		NM-6080001-SC	NUT M8X1.25	ロツカクナツト M8 1シユ	(4)
15		B8102-220-00B	STAND LOWER	シタキャク	(1)
16		B8108-220-000	ADJUSTING BOLT	レヘル アジヤスタ	(4)
17		B8109-220-000	RUBBER CAP	レヘルアジヤスタ ホウシユム	(4)
18		B8150-220-000	CASTER	テブール キャスタ	(4)
19		B8110-373-N00	CAP	キャク トタイ キャップ	(4)
20		B8110-220-0A0	OIL PAN ASM.	オイルパン クミ	1
21		B8110-220-000	OIL PAN	オイルパン	(1)
22		B8111-220-000	WASHER	アブラネキ サカネ	(1)
23		B8112-220-000	OIL SEAL	アブラネキ オイルシール	(1)
24		B8202-205-000	OIL MANAGEMENT	アブラネキ	(1)
25		SL-4031481-SC	SCREW M3 X 14	ナヘコネジ セムス M3X0.5 L=14	(4)
26		SL-4041081-SC	COMBINATION SCREW M4X0.7 L=10	ナヘコネジ セムス M4 L=10	4
27		B8120-220-000	CONNECTOR INSTALLING PLATE	コネクタ トリツケイタ	1
28		SL-4041291-SC	SCREW M4 X 12	ナヘコネジ セムス M4 L=12	2
29		B8160-220-000	GAS SPRING	カス スプリング	2
30		B8163-220-000	LIFTER PIVOT PIN	リフター シデンジク	4
31		NM-6060002-SE	NUT M6	ロツカクナツト M6 2シユ	4
32		WP-0641601-SC	WASHER	ヒラサカネ ミカキマル M6	4
33		WP-0841600-SE	WASHER 8.4X15.5X1.6	ヒラサカネ コカタマル 8.4X15.5	4
34		B8161-220-000	LIFTER BRACKET A	リフター フラケツト A	4
35		SM-9061850-SC	SCREW M6 L=18	ロツカクホルト M6 L=18	2
36		WP-0641601-SC	WASHER	ヒラサカネ ミカキマル M6	2
37		WS-0610002-KN	SPRING WASHER 6.1X12.2X1.5	ハネサカネ M6	2
38		NM-6060002-SE	NUT M6	ロツカクナツト M6 2シユ	2
39		B8162-220-000	LIFTER BRACKET B	リフター フラケツトB	4
40		SS-9151120-CP	SCREW 15/64-28 L=11	ロツカクホルト 15/64-28 L=11	4
41		B8164-220-0A0	LIFTER STOPPER ASM.	リフター ストッパー ケツクウ	2
42		B8164-220-000	LIFTER STOPPER	リフター ストッパー	(2)
43		B8165-220-000	LIFTER GROMMET	リフター クロメツト	(2)
44		B8166-220-000	LIFTER STOPPER HOLDER	リフター ストッパー サヤ	4
45		SD-0800341-SP	HINGE SCREW D=8 H=3.4	タネネジ D=8 H=3.4	4
46		SM-9061850-SC	SCREW M6 L=18	ロツカクホルト M6 L=18	8
47		WS-0610002-KN	SPRING WASHER 6.1X12.2X1.5	ハネサカネ M6	8
48		WP-0641601-SC	WASHER	ヒラサカネ ミカキマル M6	8
49		NM-6060002-SE	NUT M6	ロツカクナツト M6 2シユ	8
50		B1506-352-000	TENSION SPRING RACK B	ヒツカリ ハネカケ B	2
51		B2629-980-000	SPRING	キトールハネ ヒツカリハネ	2
52		MAT-80116S00	SUSPENSION PIN	ヒタトリ ハネカケ ヒン	2
53		B8201-224-00C	TABLE, RIGHT	テブール ミキ	1
54		B8201-224-00D	TABLE, LEFT	テブール ヒタリ	1
55		B8204-816-00C	BOLT (C)	ウケイタ ホルト C	5
56		WP-1021016-SD	WASHER	ヒラサカネ 10.2X18X1	5
57		NS-6240630-SN	NUT 3/8-18	ロツカクナツト 3/8-18	10
58	#01	SL-4051241-SE	SCREW	ナヘコネジ セムス M5X0.8 L=12	2
59	#01	WP-0561616-SC	WASHER 5.6X16X1.6	ヒラサカネ 5.6X16X1.6	2
60	#01	B8211-210-00B	MOTOR PULLEY COVER (B)	モータプーリカハ-B	1
61	#01	SL-4040691-SC	SCREW M4 X 6	ナヘコネジ セムス M4X0.7 L=6	6
62		B8170-220-000	BED FIXED SCREW	ハット コチネジ	2
63		B2740-771-000	THRUST WASHER	メス サトー オシホーウケ	2
64		WP-1101016-SD	WASHER 11X20X1	ヒラサカネ 11X20X1	2
65		B8171-220-000	RUBBER ABSORBER	ホウシユム B	2
66		PS-0400141-KH	SPRING PIN 4X14	スプリングピン 4X14	4
67	#01	B8210-210-00B	MOTOR PULLEY COVER (A)	モータプーリカハ-A	1
68		B8167-224-000	LIFTER STOPPER CN. PLATE	リフター ストッパー レンケツイタ	1
69		WP-0531000-SC	WASHER M5	ヒラサカネ コカタマル M5	4
70		SM-9051450-SC	SCREW M5X0.8 L=14	ロツカクホルト M5X0.8 L=14	2
71		NM-6050003-SC	NUT M5X0.8	ロツカクナツト M5X0.8 3シユ	2
72		B8213-206-000	INSTALLING PLATE	コネクタ トリツケイタ	1
73		WP-0430800-SC	WASHER	ヒラサカネ コカタマル M4	2
74		SM-4040601-SC	SCREW M4X0.7 L=6	ナヘコネジ M4X0.7 L=6	2
75		B9121-012-0A0	OILER ASM.	アブラサシ クミ	1

Note (注記) #01.....For export

輸出用

16. CONTROL BOX COMPONENTS

制御ボックス関係

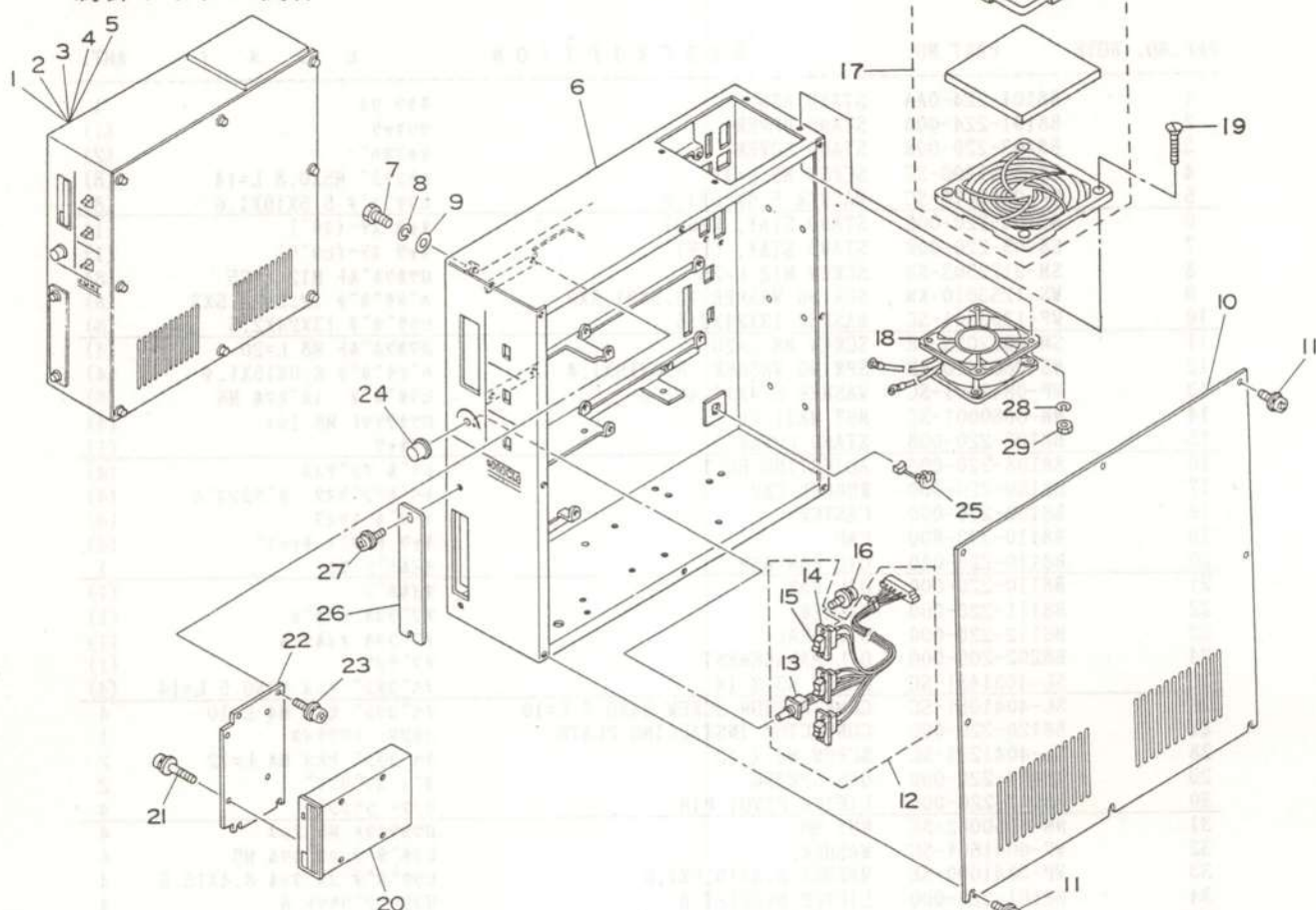

REF.NO.	NOTE	PART NO.	DESCRIPTION	ヒンメイ	AMT.
1	#01	M8510-516-BAA	CONTROL BOX ASM. B	セイキヨハコ クミ	1
2	#02	M8510-516-DAA	CONTROL BOX ASM. D	セイキヨハコ クミ	1
3	#03	M8510-516-AAA	CONTROL BOX ASM. A	セイキヨハコ クミ	1
4	#04	M8510-516-CAA	CONTROL BOX ASM. C	セイキヨハコ クミ	1
5	#05	M8510-516-EAA	CONTROL BOX ASM. F	セイキヨハコ クミ	1
6		M1001-513-00B	CONTROL BOX	セイキヨハコ ツクス	1
7		SM-9082023-SE	SCREW M8 L=20	ロツカホルト M8 L=20	4
8		WS-0861410-KR	SPRING WASHER 8.6X15X1.4	ハネサカネ 8.6X15X1.4	4
9		WP-0850002-SC	WASHER 8.5X18X1.6	ヒラサカネ 8.5X18X1.6	4
10		M1002-513-0AA	CONTROL BOX COVER ASM.	セイキヨハコ ツクス カバー(クミ)	1
11		SL-4041091-SC	SCREW M4 X 10	ナハコネジ セムス M4X0.7 L=10	8
12		M8512-513-0A0	SWITCH VOLUME ASM.	スイッチ ホリユーム クミ	1
13		HR-0284050-30	VOLUME	カヘン テイコウキ 50K	(1)
14		HA-0013700-00	LEVER SWITCH	レハースイッチ	(3)
15		HA-0013700-2A	LOCKER	スイッチ ロツカー	(3)
16		SM-4020501-SC	SCREW M2 L=5	ナハコネジ M2 L=5	6
17		HM-0006300-10	FILTER	フィルタ	1
18		M8578-513-0A0	FAN ASM.	ファン クミ	1
19		SM-1044050-SM	SCREW M4X0.7 L=40	サラコネジ M4X0.7 L=40	4
20		HX-0029800-00	FLOPPY DISK DRIVER	フロッピー ディスク	1
21		SL-4030691-SC	SCREW M3X6	ナハコネジ セムス M3X0.5 L=6	4
22		M1011-512-000	FDD INSTALLING PLATE	FDDトリツケイタ	1
23		SL-4041091-SC	SCREW M4 X 10	ナハコネジ セムス M4X0.7 L=10	4
24		HX-0011400-0B	KNOB	ホリユームツマミ	1
25		HX-0002100-00	CORD BUSHING	コートブツシユ	1
26		M1010-510-000	PLATE	コネクタメクライタ	1
27		SL-4041091-SC	SCREW M4 X 10	ナハコネジ セムス M4X0.7 L=10	2
28		WS-0410002-KN	SPRING WASHER	ハネサカネ M4	4
29		NM-6040001-SB	WIND ADJUSTING PLATE ATTACHING NUT	ロツカナツト M4X0.7 1シユ	4

Note (注記) #01.....For 100V(For domestic use)
 #02.....For 100V(For export)
 #03.....For 200V(For domestic use)
 #04.....For 200V(For export)
 #05.....For 380V(For export)

100V用 (国内用)
 100V用 (輸出用)
 200V用 (国内用)
 200V用 (輸出用)
 380V用 (輸出用)

17. OPERATION BOX COMPONENTS

操作ボックス関係

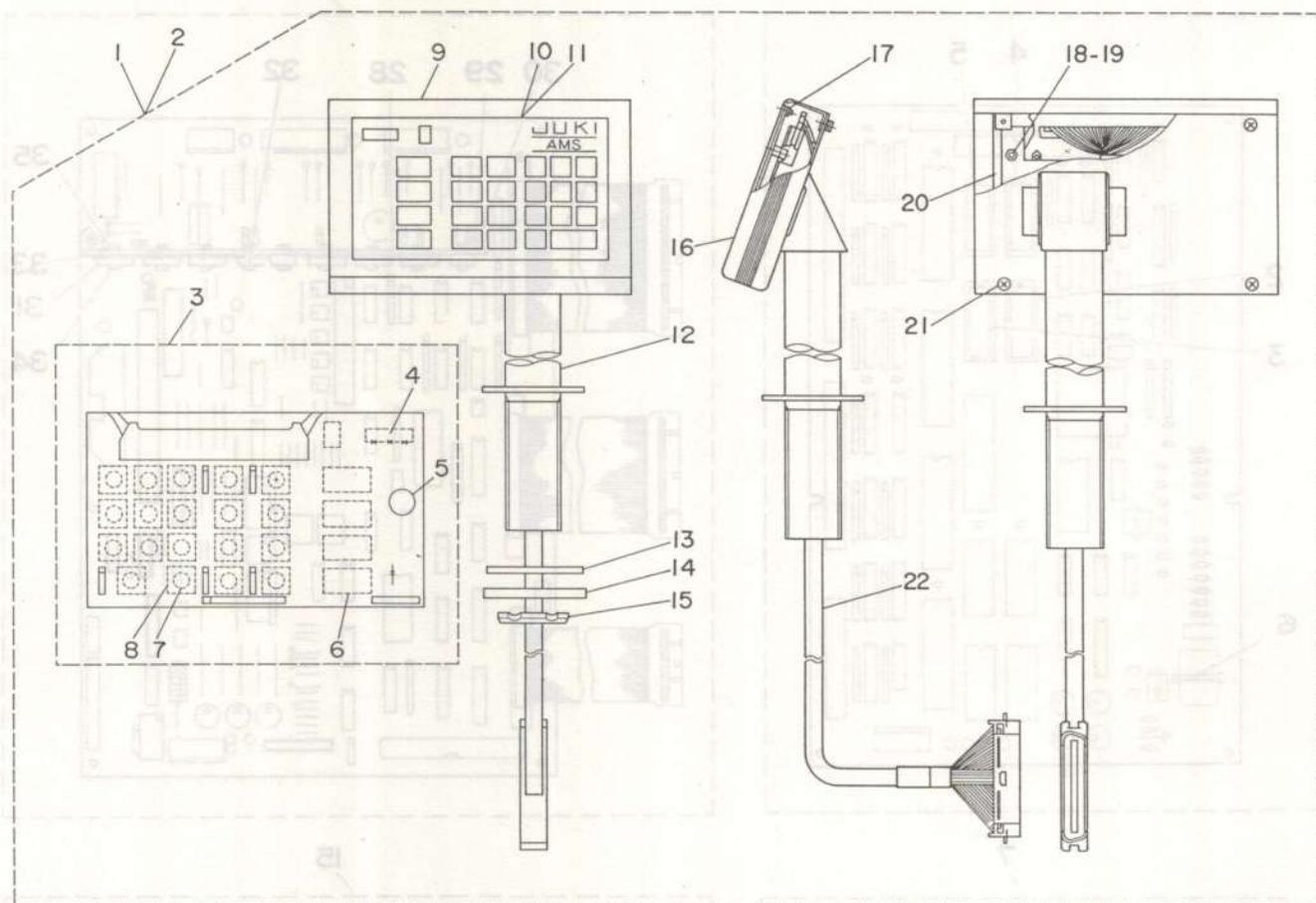

REF.NO.	NOTE	PART NO.	DESCRIPTION	ヒンメイ	AMT.
1	#01	M8570-513-OAA	OPERATION BOX ASM.	ソウサハ ^コ クミ	1
2	#02	M8570-518-OA0	OPERATION BOX ASM.	ソウサハ ^コ クミ	1
3		M8670-510-OA0	OPERATION CIRCUIT BOARD ASM.	ソウサキハ ^ン クミ	(1)
4		HG-0032800-00	DIODE (LD701VR)	タ ^イ オート ^ン (LD701VR)	(1)
5		HX-0015300-00	BUZZER 1	ブ ^ザ ー	(1)
6		HG-0032900-00	DIODE (LA301VLL)	タ ^イ オート ^ン LA301VLL	(13)
7		M1083-510-000	SPACER	スイツスハ ^ー サ	(19)
8		HA-0007600-00	TACT SWITCH	タクトスイツチ	(19)
9		M1081-513-OA0	OPERATION BOX FRONT COVER	ソウサハ ^コ オモテカハ ^ー	(1)
10	#01	M3004-513-OOG	PANEL SHEET (DOMESTIC)	ソウサハ ^コ ネルシート (ワフ ^ン)	(1)
11	#02	M3010-518-000	OPERATION PANEL SHEET	ソウサハ ^コ ネルシート (3ヶ ^コ ク)	(1)
12		M8572-513-OAA	OPERATION BOX STAND ASM.	ソウサハ ^コ シチュウ ^ク クミ	(1)
13		M1076-510-000	VIBRATION-PROOF RUBBER PAD	シチュウホ ^ウ シンゴ ^ム	(1)
14		M1077-510-000	WASHER	シチュウヒラサ ^カ ネ	(1)
15		M1078-510-000	NUT	シチュウコ ^デ イナツト	(1)
16		M1080-510-000	OPERATION BOX SIDE COVER	ソウサハ ^コ サイ ^ト カハ ^ー	(2)
17		NM-6030001-SC	NUT M3	ロツカクナツト M3X0.5 1シュ	(4)
18		NM-6030001-SC	NUT M3	ロツカクナツト M3X0.5 1シュ	(6)
19		WP-0320500-SC	WASHER M3	ヒラサ ^カ ネ コカ ^タ マル M3	(6)
20		M1082-510-000	OPERATION BOX BASE COVER	ソウサハ ^コ ハ ^ー スガハ ^ー	(1)
21		SL-4030681-SC	COMBINATION SCREW M3 X 6	ナハ ^ネ シ ^メ M3X0.5 L=6 セムス	(4)
22		M8571-510-OA0	OPERATION BOX TRUNK CORD ASM.	ソウサハ ^コ シチュウケイ ^ケ ケーブル ^ル クミ	(1)

Note (注記) #01.....For domestic use
#02.....For export

国内用
輸輸出用

18. CIRCUIT BOARD COMPONENTS

基板関係

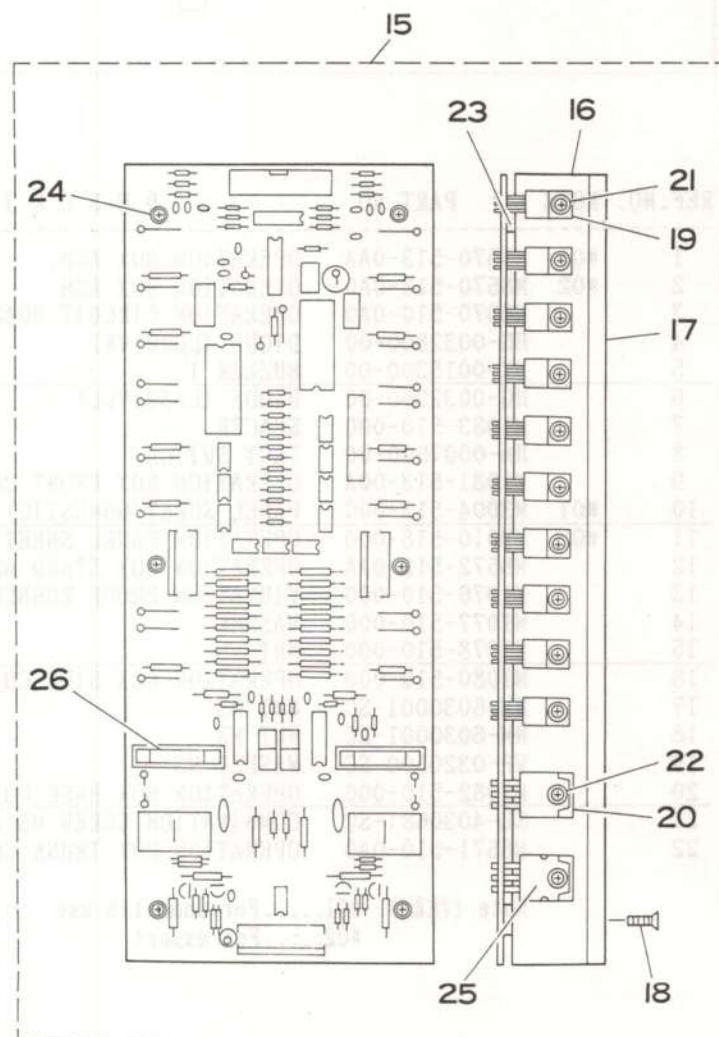
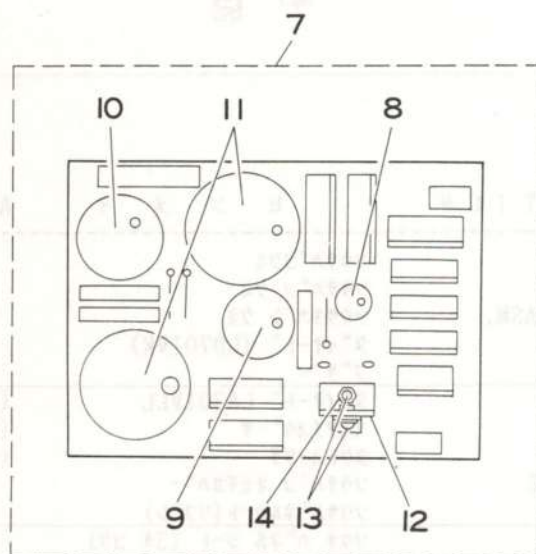
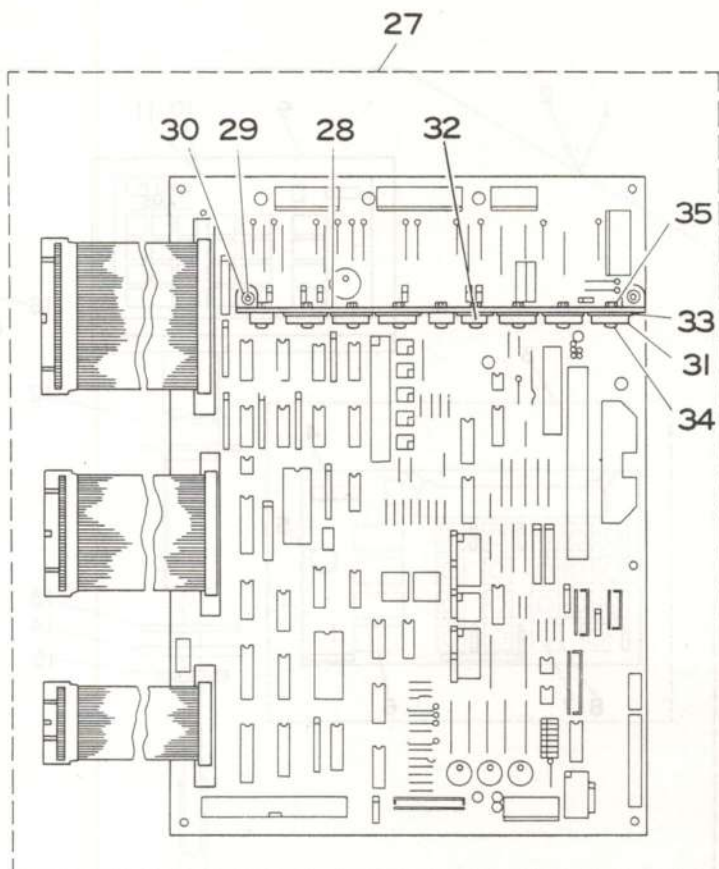
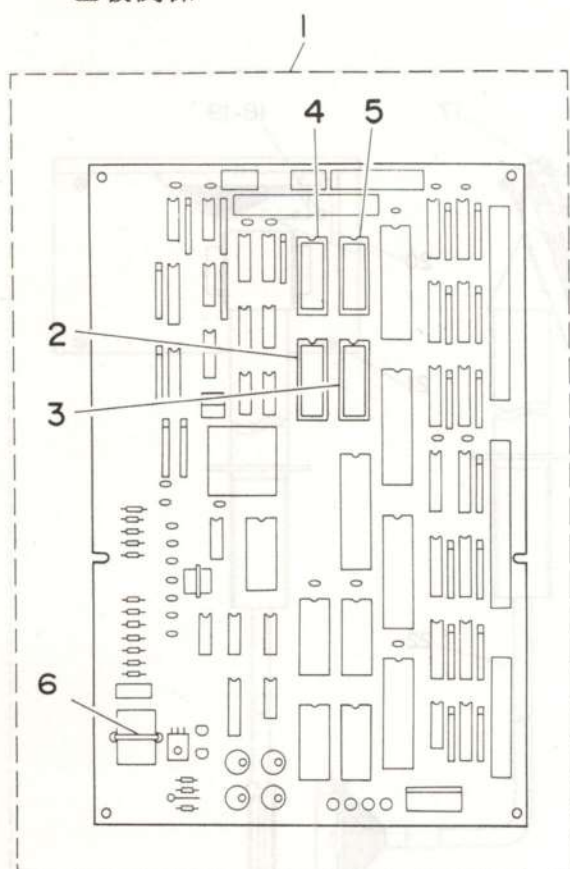

19. POWER SUPPLY & CORD COMPONENTS

電源・コード関係

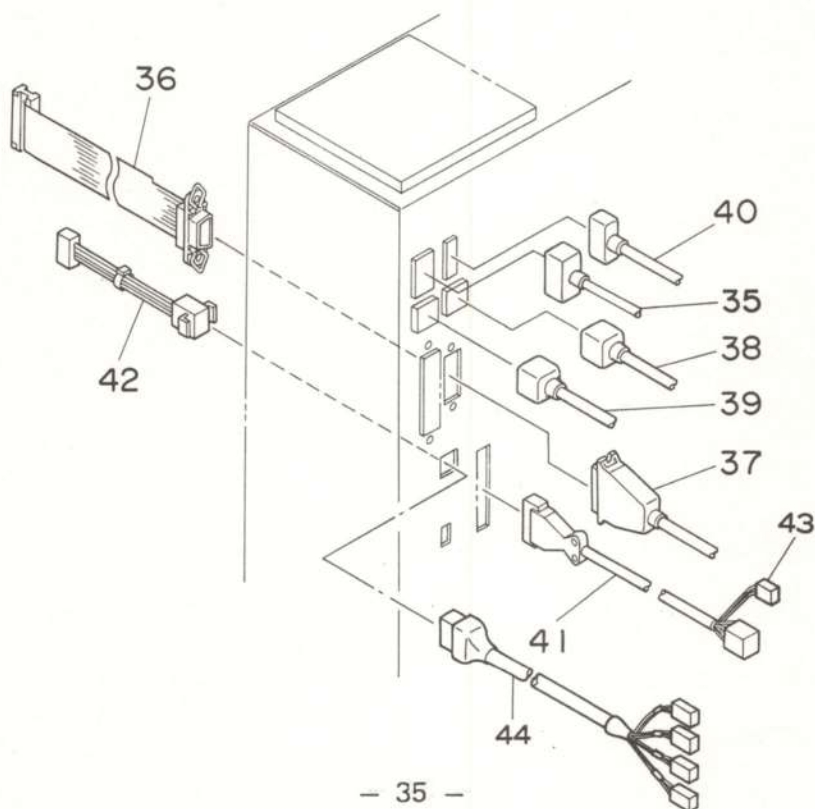
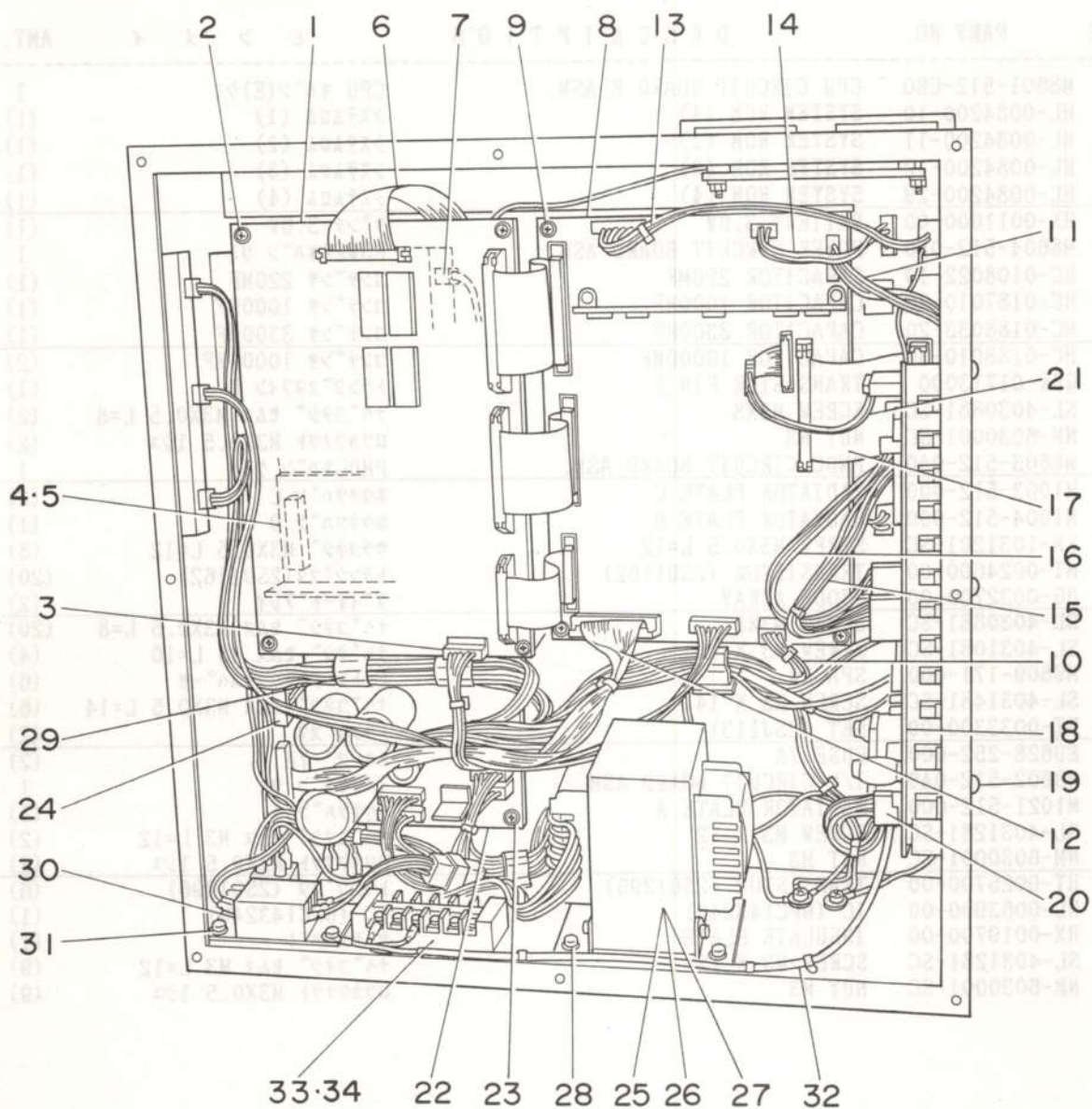

REF.NO.	NOTE	PART NO.	DESCRIPTION	ヒ シ メ イ	AMT.
1		M8601-512-CB0	CPU CIRCUIT BOARD E ASM.	CPU キハ ^ン (E)クミ	1
2		SL-4030891-SC	SCREW M3X8	ナハ ^コ ネジ ^セ セムス M3 L=8	4
3		M8554-512-OA0	CPU POWER SOURCE CORD ASM.	CPUデ ^ン ケ ^ン コ ^ー ト ^ク クミ	1
4		M8511-512-OA0	REGULATOR ASM.	レ ^キ ユ ^レ タ クミ	1
5		SL-4030891-SC	SCREW M3X8	ナハ ^コ ネジ ^セ セムス M3 L=8	2
6		M8546-512-OA0	FDD SIGNALING CORD ASM.	FDD シンゴ ^ウ コ ^ー ト ^ク クミ	1
7		M8547-512-OA0	FDD POWER SOURCE CORD ASM.	FDD デ ^ン ケ ^ン コ ^ー ト ^ク クミ	1
8		M8602-512-OA0	I/F CIRCUIT BOARD ASM.	I/Fキハ ^ン クミ	1
9		SL-4030891-SC	SCREW M3X8	ナハ ^コ ネジ ^セ セムス M3 L=8	6
10		M8556-512-OA0	I/F CONTROL POWER CORD ASM.	I/Fセ ^イ キ ^ヨ ウ ^ウ デ ^ン ケ ^ン コ ^ー ト ^ク クミ	1
11		M8557-512-OA0	I/F DRIVING POWER CORD ASM.	I/Fク ^ト ウ ^ウ デ ^ン ケ ^ン コ ^ー ト ^ク クミ	1
12		M8551-512-OA0	PGM-1 SIGNALING CORD ASM.	PGM-1 シンゴ ^ウ コ ^ー ト ^ク クミ	1
13		M8568-513-OA0	SOLENOID CORD ASM.	ソ ^レ ノ ^イ ト ^ク クミ	1
14		M8569-512-OA0	CLUTCH BRAKE CORD ASM.	ク ^ラ ツ ^チ ブ ^レ キ ^コ ー ^ト クミ	1
15		M8544-512-OA0	X PULSE MOTOR CORD ASM.	Xハ ^ル スモ ^ー タ ^ク コ ^ー ト ^ク クミ	1
16		M8545-512-OA0	Y PULSE MOTOR CORD ASM.	Yハ ^ル スモ ^ー タ ^ク コ ^ー ト ^ク クミ	1
17		M8542-512-OA0	SIGNALING CORD ASM.	ソ ^ウ サ ^ハ コ シンゴ ^ウ コ ^ー ト ^ク クミ	1
18		M8603-512-OA0	PMDC CIRCUIT BOARD ASM.	PMDCキハ ^ン クミ	1
19		SL-4040881-SF	SCREW M4 L=8	ナハ ^コ ネジ ^セ セムス M4 L=8	6
20		M8555-512-OA0	PMDC POWER SOURCE CORD ASM.	PMDCデ ^ン ケ ^ン コ ^ー ト ^ク クミ	1
21		M8543-512-OA0	PMDC SIGNALING CORD ASM.	PMDCシンゴ ^ウ コ ^ー ト ^ク クミ	1
22		M8604-512-OA0	POWER CIRCUIT BOARD ASM.	POWERキハ ^ン クミ	1
23		SL-4030891-SC	SCREW M3X8	ナハ ^コ ネジ ^セ セムス M3 L=8	4
24		M8552-512-OA0	PGM-1 POWER SOURCE CORD ASM.	PGM-1 デ ^ン リ ^ユ ウ ^コ ー ^ト クミ	1
25	#01	M8513-512-AA0	TRANSFORMER ASM. A	デ ^ン ケ ^ン ト ^ラ ンス ^A クミ	1
26	#02	M8513-512-BA0	TRANSFORMER ASM. B	デ ^ン ケ ^ン ト ^ラ ンス ^B クミ	1
27	#03	M8513-512-CA0	TRANSFORMER ASM. C	デ ^ン ケ ^ン ト ^ラ ンス ^C クミ	1
28		SL-4051091-SC	SCREW M5X0.8 L=10	ナハ ^コ ネジ ^セ セムス M5X0.8 L=10	4
29		E9609-603-000	STICKER (LARGE)	ステ ^ツ カ ^ー (タ ^ー イ)	2
30		M8514-512-OA0	RECTIFIER ASM.	セ ^イ リ ^ユ ウ ^ク クミ	1
31		SL-4041091-SC	SCREW M4 X 10	ナハ ^コ ネジ ^セ セムス M4X0.7 L=10	3
32		M8561-510-CA0	AC INPUT POWER CABLE ASM.	ACニ ^ユ リ ^ヨ ク デ ^ン ケ ^ン ケ ^ー ブル ^ク クミ	1
33		HK-0266500-60	TERMINAL BASE	タ ^ン シ ^タ イ	1
34		SL-4041281-SC	SCREW M4X0.7 L=12	ナハ ^コ ネジ ^セ セムス M4 L=12	2
35		M8594-510-OA0	SOLENOID TRUNK CORD ASM.	ソ ^レ ノ ^イ ト ^ク チ ^ユ ウ ^ケ イ ^ケ ー ^{ブル} クミ	1
36		M8541-512-OA0	SENSOR SIGNALING CORD ASM.	セ ^ン サ ^ー シンゴ ^ウ コ ^ー ト ^ク クミ	1
37		M8597-512-OA0	SENSOR TRUNK CORD ASM.	セ ^ン サ ^ー チ ^ユ ウ ^ケ イ ^ケ ー ^{ブル} クミ	1
38		M8591-510-OA0	X PULSE MOTOR TRUNK CORD ASM.	Xハ ^ル スモ ^ー タ ^ー チ ^ユ ウ ^ケ イ ^ケ ー ^{ブル} クミ	1
39		M8592-510-OA0	Y PULSE MOTOR TRUNK CORD ASM.	Yハ ^ル スモ ^ー タ ^ー チ ^ユ ウ ^ケ イ ^ケ ー ^{ブル} クミ	1
40		M8595-510-OA0	CLUTCH BRAKE TRUNK CORD ASM.	ク ^ラ ツ ^チ ブ ^レ キ ^チ ユウ ^ケ イ ^ケ ー ^{ブル} クミ	1
41		M8592-512-OA0	AIR VALVE TRUNK CORD ASM.	エ ^ア ハ ^ル ブ ^チ ユウ ^ケ イ ^ケ ー ^{ブル} クミ	1
42		M8561-512-OA0	PEDAL SWITCH CORD ASM.	ハ ^ッ タ ^ル ス ^イ ツ ^チ コ ^ー ト ^ク クミ	1
43		B4714-220-OA0	TWO-STEPPED STROKE CABLE ASM.	2タ ^ン スト ^ロ ク ^オ サ ^エ ー ^{ブル} クミ	1
44		B8205-220-OA0	PEDAL SWITCH TRUNK CORD ASM.	ハ ^ッ タ ^ル ス ^イ ツ ^チ チ ^ユ ウ ^ケ イ ^コ ー ^ト クミ	1

Note (注記) #01.....For 190V ~250V

#02.....For 100V ~130V

#03.....For 220V ~440V(For export)

190V~250V用

100V~130V用

220V~440V用 (輸出用)

20. ACCESSORIES COMPONENTS

付属品関係

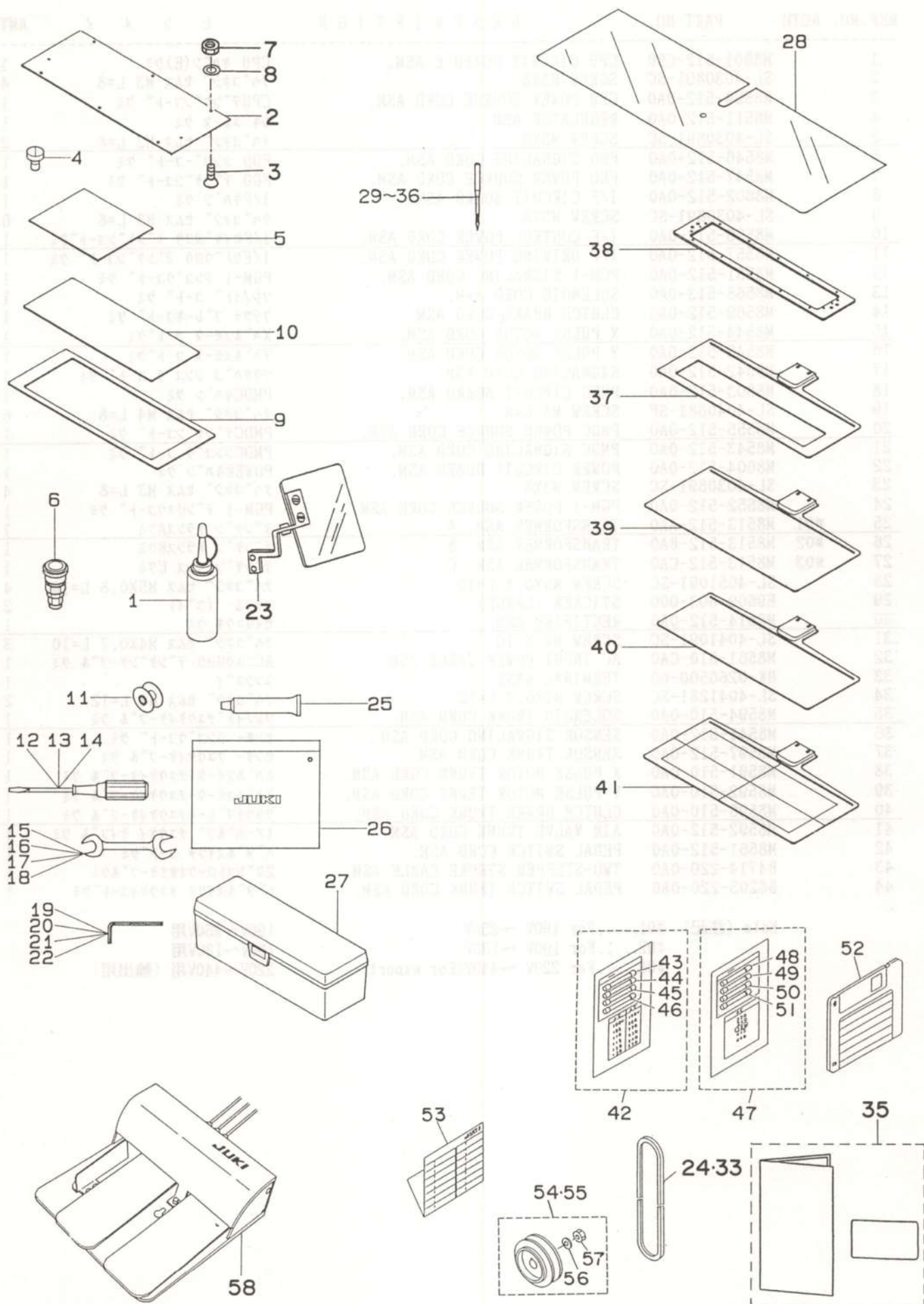

REF.NO.	NOTE	PART NO.	DESCRIPTION	ヒンメイ	AMT.
1		B9121-220-0A0	OILER (CONTAINING NO.2 OIL)	アブラサシ NO2油	1
2		B2557-224-00B	PLASTIC BLANK PLATE	プラスチック プランク イタ	2
3		SS-2111010-TP	SCREW 11/64-40 L=9.5	マルサネジ 11/64-40 L=9.5	6
4		SS-7090410-SP	SCREW 9/64-40 L= 3.5	マルヒラネジ 9/64-40 L=3.5	2
5		B2591-220-000	RUBBER SHEET	ヌノオサエヨウ ゴムシート	2
6		PJ-3091200-01	QUICK COUPLING, SOCKET	ワンタツチジョイント.ソケット	1
7		B1626-850-000	ADJUSTING NUT	サト- チョ-セツボ- ナット	6
8		WP-0450000-SD	WASHER 4.5X8X0.5	ヒラサ-ガネ 4.5X8X0.5	6
9		B2564-224-00B	FEEDING FRAME SPONGE	ヌノオサエ ソトワク スポンジ	2
10		B2591-224-00B	FEEDING FRAME SPONGE SHEET	ヌノオサエ スポンジ シート	2
11		B1805-205-000	BOBBIN	ホ-ビ-ン	4
12		B9101-224-00B	SCREW DRIVER, LARGE	ドライバ- (タ-イ)	1
13		B9110-012-000	SCREW DRIVER, MIDDLE	ドライバ- (チュウ)	1
14		B9111-012-000	SCREW DRIVER, SMALL	ドライバ- (ショ-)	1
15		G5104-151-000	SPANNER 12X17	リョ-ク-チスハ-ナ 12X17	1
16		B9112-012-000	WRENCH (11X14)	リョ-ク-チ スハ-ナ (タ-イ)	1
17		B9113-012-000	WRENCH (9X10)	リョ-ク-チ スハ-ナ (ショ-)	1
18		D9103-555-D00	WRENCH 6X7	リョウク-チスハ-ナ 6X7	1
19		GCT-02906000	HEXAGONAL SPANNER	6カクホ- スハ-ナ	1
20		B9140-372-000	HEXAGONAL WRENCH, SMALL	ロツカクホ- スハ-ナ (ショ-)	1
21		B9141-372-000	HEXAGONAL WRENCH, LARGE	ロツカクホ- スハ-ナ (タ-イ)	1
22		J1066-000-00B	HEXAGONAL WRENCH KEY (2MM)	ロツカクホ-ウスハ-ナ 2MM	1
23		B3101-280-0A0	SAFTY PLATE ASM.	アンセ-ンプレート トリツケタ-イ クミ	1
24		MTJ-VM004700	V BELT 47 INCHES	Vベルト 47インチ	1
25		135-25506	GREASE TUBE	ケ-リースチューブ	1
26		B9101-552-000	ACCESSORY BOX	フツクヒンバ-コ	1
27		B8601-WP1-0A0	TOOL BOX ASM.	ユ-クハ-コ クミ	1
28		B1170-224-000	NEEDLE PLATE AUX. COVER SHEET	ハリイタ ホシヨカハ- シート	2
29	#02	MDP-500B1404	NEEDLE DPX5 #14	ハリ DPX5 #14-4	1
30	#02	MDP-500B1604	NEEDLE DPX5 #16-4EA.	ハリ DPX5 #16-4	1
31	#03	MC-2005009-05	NEEDLE 134 90-5	ハリ 134 90-5	1
32	#03	MC-2005010-05	NEEDLE	ハリ 134 100-5	1
33	#09	MTJ-VM004800	V BELT 48 INCHES	Vベルト 48インチ	1
34	#04	MDP-170B2004	NEEDLE DPX17 #20-4	ハリ DPX17 #20-4	1
35	#10	M3004-518-0A0	OPERATION PANEL SHEET ASM.	ソウサ ハ-ネル シート クミ	1
36	#05	MC-3720012-55	NEEDL SY3355 125-5	ハリ SY3355 125-5	1
37	#01	B2579-224-000	FEED PLATE S	シタイタ (ショウ)	1
38	#01	B2559-224-000	FEEDING FRAME S	ヌノオサエ ソトワク (ショウ)	1
39	#01	B2556-224-0Y0	FEED PLATE BLANK L	シタイタ プランク (タ-イ)	1
40	#01	B2579-224-0Y0	FEED PLATE BLANK S	シタイタ プランク (ショウ)	1
41	#01	B2594-224-000	ORIGIN REFERENCE FEED FRAME	ケンデン キシ-ン シタイタ	1
42		M8599-512-0A0	ACCESSORIES ASM.	フツクヒン クミ	1
43		E9611-601-000	FUSE 1A	ヒューズ 1A	(1)
44		E9628-252-000	FUSE 7A	ヒューズ 7A	(1)
45		E8523-304-000	FUSE 10A	ガラスカン ヒューズ	(1)
46		HF-0014007-00	TIME LAG FUSE 7A	タイムラグヒューズ 7A	(1)
47	#06	M8599-512-0AB	ACCESSORIES B ASM.	フツクヒン Bクミ	1
48		E9611-601-000	FUSE 1A	ヒューズ 1A	(1)
49		E9628-252-000	FUSE 7A	ヒューズ 7A	(1)
50		E8523-304-000	FUSE 10A	ガラスカン ヒューズ	(1)
51		HF-0014007-00	TIME LAG FUSE 7A	タイムラグヒューズ 7A	(1)
52		M9650-516-000	FLOPPY DISK	サ-ビス デ-イスク	1
53		M3004-510-000	PATTERN RECORD SHEET	ハ-タンキロクシート	1
54	#07	MTS-P00950A0	MOTOR PULLEY ASM. P.C.D. 95	モ-タプ-リ P.C.D 95 クミ	1
55	#08	MTS-P00800A0	MOTOR PULLEY ASM. P.C.D. 80	モ-タプ-リ P.C.D 80 クミ	1
56		WS-1002560-KR	SPRING WASHER 10X18X2.5	ハ-ネサ-ガネ 10X18X2.5	(1)
57		NM-6550815-SF	NUT	メ-トルナット	(1)
58		GPK-470010AA	PEDAL ASM.	3レンハ-タル クミ	1

Note (注記) #01.....Special order part 特別注文部品
#02.....For 224BS(except JE) 224BS(JEを除く)
#03.....For 224BS(for JE) 224BS(JE用)
#04.....For 224BH(except JE) 224BH(JEを除く)
#05.....For 224BH(for JE) 224BH(JE用)
#06.....For 220V ~440V(For export) 220V~440V用 (輸出用)
#07.....For 50Hz 50Hz用
#08.....For 60Hz 60Hz用
#09.....For single phase.50Hz 単相50Hz用
#10.....For export 輸出用

21. THREAD STAND COMPONENTS

糸立装置関係

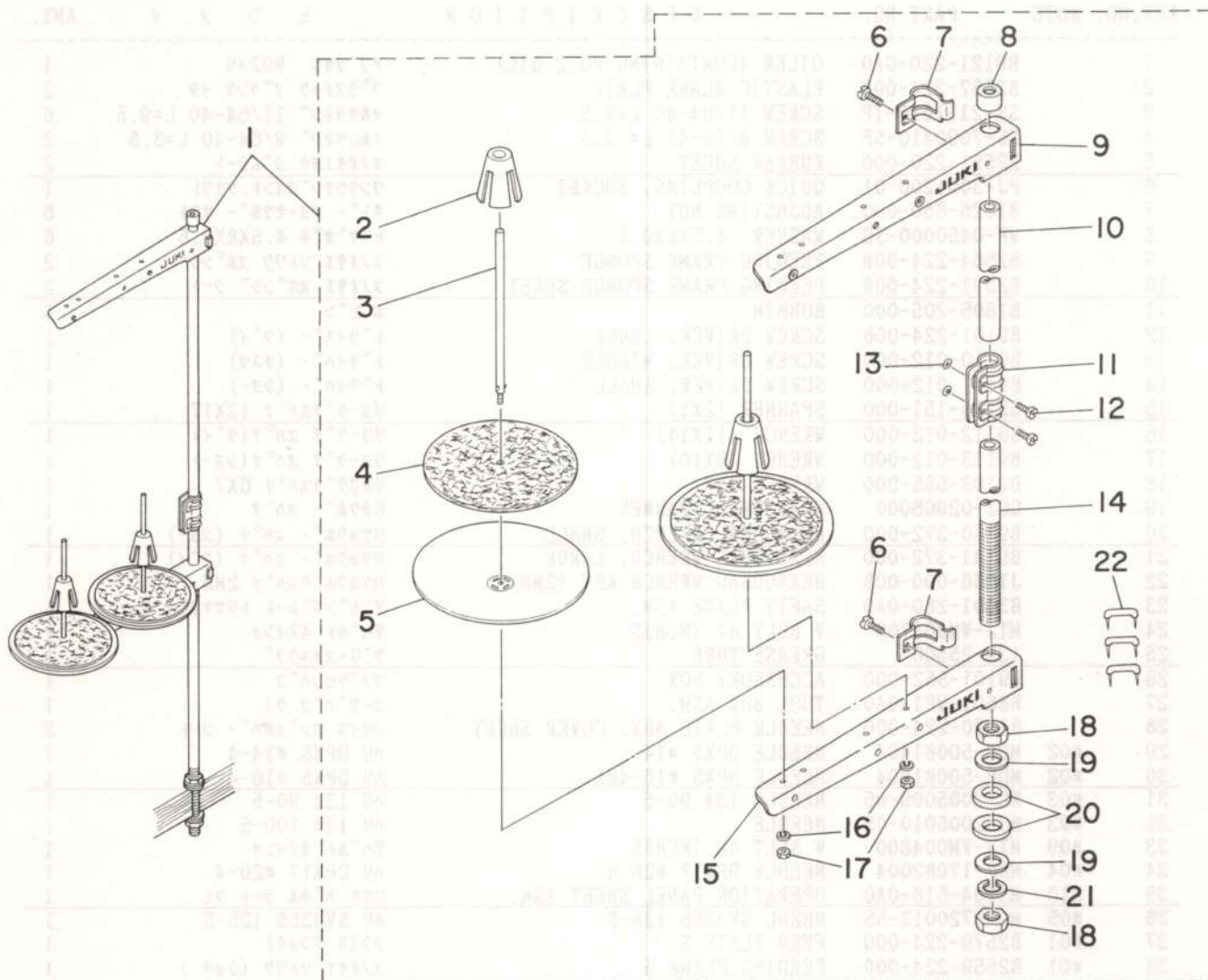

REF.NO.	NOTE	PART NO.	DESCRIPTION	ヒ シ メ イ	AMT.
1		111-83654	THREAD STAND ASM.	イトタデソウチ(ケミ)	1
2		111-84009	SPOOL RETAINER	イトマキ フレートメ	(2)
3		B3320-704-L00-A	SPOOL PIN	イトマキウケホウ	(2)
4		B3311-012-000	SPOOL REST CUSHION	イトマキウケサ	(2)
5		111-83902	SPOOL REST	イトマキ ウケサアラ	(2)
6		SM-6061610-SC	SCREW M6 L=16	ヒラコネジ M6 L=15	(2)
7		111-84306	THRED GUIDE ARM JOINT	イトタテ ウデシメカナク	(2)
8		111-84108	SPOOL REST ROD RUBBER CAP	イトタデホウ ホコゴム	(1)
9		111-83803	SPOOL REST ARM	イトタテウデ B	(1)
10		111-83704	SPOOL REST ROD, UPPER	イトタデホウ (ウエ)	(1)
11		111-84207	SPOOL REST ROD JOINT	イトタデホウ ツナキデ	(1)
12		SM-4051405-SE	SCREW M5X0.8 L=14	ナハコネジ M5X0.8 L=14	(2)
13		NM-6050001-SE	NUT M5X0.8	ロツカカナツト M5X0.8 1ｼュ	(2)
14		111-83605	SPOOL REST ROD, LOWER	イトタデホウ (シタ)	(1)
15		111-83803	SPOOL REST ARM	イトタテウデ B	(1)
16		WS-0510002-KN	SPRING WASHER	ハネサカネ 5.1X9.2X1.3	(2)
17		NM-6050001-SE	NUT M5X0.8	ロツカカナツト M5X0.8 1ｼュ	(2)
18		B3317-704-000	NUT C15	イトタデホー トメナツト	(2)
19		WP-1702600-SO	WASHER 17X30X2.6	ヒラサカネ 17X30X2.6	(2)
20		D3310-555-D00	RUBBER WASHER	イトタデホー ホーシコム	(2)
21		WS-1643202-KR	SPRING WASHER	ハネサカネ 16.4X26.6X3.2	(1)
22		MAO-11532000	CORD STAPLE	コート ステツプル	(3)

NUMERICAL INDEX OF PARTS

索引

Part No. 品番	Page Ref. 頁 No.	Part No. 品番	Page Ref. 頁 No.	Part No. 品番	Page Ref. 頁 No.	Part No. 品番	Page Ref. 頁 No.
BP-3000000-00	24 5	B1405-210-000	8 18	B2107-210-000	14 20	B2523-224-000	20 14
BP-3000000-00	24 14	B1406-210-000	8 52	B2301-210-0A0	16 13	B2524-220-0A0	20 30
BP-3000000-00	24 19	B1411-552-0A0	8 60	B2301-210-000	16 15	B2526-220-000	20 15
BP-3000000-00	24 27	B1411-804-A00	8 10	B2302-205-0A0	14 2	B2527-210-000	18 17
BP-3000000-00	24 29	B1411-804-B00	8 11	B2302-210-000	16 16	B2527-220-000	22 55
BP-3000000-00	24 31	B1411-804-B00	12 8	B2302-280-000	14 12	B2527-224-000	20 40
BP-3000000-00	24 40	B1411-804-B00	12 44	B2303-280-000	14 15	B2528-220-000	22 56
BP-5000000-00	24 26	B1411-804-C00	8 9	B2304-205-000	22 59	B2528-224-000	20 41
BP-6000000-00	24 7	B1411-804-D00	8 12	B2304-220-0A0	16 20	B2529-220-0A0	20 21
BT-0600401-EB	28 14	B1414-232-000	8 57	B2305-210-000	16 19	B2529-220-0B0	20 1
B1104-220-00B	2 8	B1419-026-000	24 3	B2306-220-000	16 35	B2529-220-000	20 2
B1105-220-00A	2 1	B1502-224-000	4 15	B2307-220-000	16 40	B2529-220-000	20 22
B1108-224-00B	4 1	B1506-352-000	30 50	B2308-220-000	16 33	B2530-220-000	22 57
B1109-224-00B	4 2	B1509-227-000	10 1	B2310-220-000	16 23	B2530-224-000	20 33
B1110-224-00B	4 4	B1601-220-000	10 8	B2311-220-000	16 24	B2531-220-000	20 10
B1110-229-00A	6 23	B1602-220-000	10 39	B2311-220-000	20 34	B2532-220-000	20 32
B1111-220-000	6 36	B1603-220-000	10 38	B2312-220-000	8 50	B2534-220-000	22 58
B1111-232-000	2 42	B1604-220-000	10 34	B2313-280-000	14 14	B2535-224-000	18 31
B1112-224-000	4 8	B1605-220-000	10 35	B2401-205-000	8 48	B2536-220-000	22 76
B1113-224-000	4 9	B1606-220-000	10 12	B2402-220-0A0	16 21	B2538-224-00A	18 22
B1115-220-000	6 47	B1608-220-000	10 9	B2402-220-000	16 22	B2538-224-00B	18 23
B1115-232-0A0	2 11	B1609-220-000	10 26	B2403-210-000	16 25	B2539-224-000	18 24
B1115-232-0A0	2 32	B1610-220-000	10 15	B2404-220-000	16 12	B2540-224-00A	18 5
B1115-232-000	2 13	B1611-224-000	10 4	B2405-210-000	16 44	B2540-224-00B	18 6
B1115-232-000	2 35	B1612-220-000	10 14	B2406-210-000	16 45	B2540-224-00C	18 7
B1117-220-000	2 4	B1613-220-000	10 13	B2407-210-000	16 8	B2541-224-000	18 8
B1118-224-000	4 5	B1614-220-000	10 11	B2408-210-000	16 6	B2550-224-000	22 1
B1119-220-000	6 37	B1615-224-000	10 5	B2409-210-000	16 31	B2551-220-000	22 7
B1120-220-000	6 38	B1616-220-000	10 6	B2410-220-0A0	16 29	B2552-224-00B	22 14
B1121-224-000	4 10	B1620-224-000	10 19	B2410-220-000	16 30	B2553-224-000	22 43
B1122-220-00B	2 46	B1621-224-000	10 20	B2411-210-000	16 3	B2554-220-000	22 17
B1123-220-00B	2 48	B1622-224-0A0	10 21	B2412-220-000	16 11	B2555-220-000	22 18
B1123-280-000	2 44	B1625-224-000	10 25	B2413-220-000	16 5	B2556-224-0Y0	38 39
B1124-220-000	2 47	B1626-220-000	22 26	B2414-210-000	16 18	B2556-224-000	22 45
B1124-280-000	2 30	B1626-850-000	38 7	B2414-280-0A0	12 55	B2557-224-00B	38 2
B1125-220-000	2 49	B1627-220-000	10 29	B2415-210-000	16 17	B2557-224-000	18 41
B1125-280-000	2 26	B1628-220-000	10 33	B2415-280-0A0	12 54	B2557-280-00C	22 37
B1126-210-000	2 54	B1629-224-000	10 3	B2416-280-000	12 53	B2559-224-000	38 38
B1126-224-00A	6 52	B1802-210-0A0	12 20	B2417-280-000	12 52	B2560-220-000	22 48
B1126-552-000	2 24	B1804-280-0A0	12 34	B2418-280-000	12 59	B2561-220-000	22 50
B1127-224-00A	6 56	B1805-205-000	12 2	B2421-205-0A0	12 63	B2562-220-000	22 21
B1127-280-000	2 38	B1805-205-000	38 11	B2423-280-00C	12 62	B2563-224-00B	22 24
B1128-210-00B	2 5	B1805-980-000	12 30	B2424-210-000	12 60	B2564-224-00B	22 42
B1129-224-000	6 54	B1811-220-0AA	12 46	B2425-224-0AB	12 49	B2564-224-00B	38 9
B1130-224-000-A	6 59	B1812-205-0A0	12 5	B2425-224-0A0	12 48	B2565-220-000	22 10
B1131-224-000	6 49	B1813-980-000	12 7	B2425-224-000	12 51	B2566-220-000	22 25
B1132-224-000	4 17	B1814-980-000	12 10	B2426-210-00A	12 50	B2567-220-000	22 9
B1134-224-00A	6 26	B1815-980-000	12 11	B2426-210-00D	12 66	B2568-220-000	22 28
B1143-210-000	2 55	B1816-280-000	22 13	B2501-224-0A0	18 2	B2569-220-000	22 8
B1150-220-000	6 31	B1816-280-000	22 20	B2501-224-000	18 3	B2570-220-000	22 31
B1151-220-000	6 32	B1817-205-0AB	12 68	B2502-224-000	18 4	B2570-220-000	22 32
B1152-220-000	6 33	B1817-205-0A0	12 3	B2504-224-000	18 25	B2572-220-0A0	22 5
B1153-220-0A0	6 34	B1818-205-00B	12 69	B2505-224-000	18 26	B2572-220-000	22 6
B1158-220-00B	6 28	B1818-205-000	12 4	B2506-224-000	18 27	B2574-220-000	22 33
B1159-224-000	6 44	B1819-280-000	12 18	B2507-224-000	18 9	B2576-220-000	22 34
B1161-220-000	20 31	B1819-280-000	12 45	B2509-224-000	18 28	B2578-220-000	22 36
B1170-224-000	4 7	B1820-280-000	12 16	B2510-224-000	20 29	B2579-224-0Y0	38 40
B1170-224-000	38 28	B1821-280-000	12 13	B2511-224-000	20 28	B2579-224-000	38 37
B1171-224-00B	6 51	B1823-280-000	12 15	B2512-224-000	18 10	B2580-220-000	22 40
B1172-224-00B	4 18	B1828-205-0A0	12 1	B2513-224-000	18 29	B2591-220-000	38 5
B1201-220-000	8 23	B1831-220-000	12 37	B2514-220-0A0	22 51	B2591-224-00B	38 10
B1202-210-000	8 24	B1832-220-000	12 41	B2514-220-000	22 52	B2594-224-000	38 41
B1203-280-000	8 8	B1901-280-0A0	8 2	B2515-224-000	18 30	B2629-980-000	30 51
B1204-210-0A0	8 25	B1901-280-0B0	8 1	B2516-210-000	20 3	B2702-210-000	14 35
B1205-210-0AA	8 40	B1903-552-000	8 14	B2516-210-000	20 16	B2703-210-000	26 11
B1205-210-0BA	8 36	B1904-280-000	8 3	B2516-210-000	20 23	B2714-761-000	16 48
B1206-210-000	8 26	B1905-541-A00	8 5	B2516-220-000	22 53	B2727-761-000	16 42
B1207-205-000	8 28	B1905-541-B00	8 4	B2517-220-000	20 13	B2740-771-000	30 63
B1208-210-0A0	8 41	B1905-541-C00	8 6	B2518-220-000	22 54	B3012-816-A00	22 60
B1209-220-0A0	8 32	B1905-541-D00	8 7	B2518-224-000	20 12	B3101-280-0A0	38 23
B1223-771-000	8 54	B2101-220-0A0	14 16	B2519-220-000	18 11	B3107-804-000	14 8
B1401-210-000	8 59	B2101-220-000	14 32	B2520-220-00A	18 12	B3112-761-000	14 5
B1402-210-000	8 58	B2102-205-000	14 21	B2520-220-00B	18 13	B3114-232-000	14 9
B1403-280-000	8 16	B2103-220-000	14 17	B2521-220-000	18 14	B3114-771-000	2 28
B1404-280-000	8 13	B2104-220-000	14 18	B2522-220-0AA	18 15	B3120-125-000	14 10
B1405-012-000	2 52	B2106-220-000	14 19	B2522-220-00C	18 16	B3123-352-000	2 15

NUMERICAL INDEX OF PARTS

索引

Part No. 品番	Page 頁	Ref. No.	Part No. 品番	Page 頁	Ref. No.	Part No. 品番	Page 頁	Ref. No.	Part No. 品番	Page 頁	Ref. No.
B3123-352-000	2	33	B4711-220-00C	28	41	D2430-555-B00	16	46	MC-3720012-50	8	56
B3125-012-000	2	12	B4711-220-00D	28	42	D3112-L4B-B00	14	3	MC-3720012-55	38	36
B3125-012-000	2	36	B4711-220-00E	22	62	D3310-555-D00	39	20	MDP-170B2000	8	55
B3126-012-000	2	14	B4711-220-00F	22	63	D6028-555-B0B	20	7	MDP-170B2004	38	34
B3126-012-000	2	34	B4711-220-00G	28	43	D6042-555-B00	20	6	MDP-500B1400	8	19
B3126-012-000	14	6	B4711-220-00H	28	44	D6042-555-B00	20	26	MDP-500B1404	38	29
B3129-053-000	14	4	B4712-220-0A0	28	38	D8604-761-C0B	20	27	MDP-500B1604	38	30
B3132-552-000	14	7	B4713-220-000	22	65	D9103-555-D00	38	18	MTJ-VM004700	38	24
B3201-210-0A0	6	10	B4714-220-0A0	28	40				MTJ-VM004800	38	33
B3203-210-000	6	16	B4714-220-0A0	36	43	EA-9500B01-00	26	2	MTS-P00800A0	38	55
B3204-210-000	6	3	B8101-224-0AA	30	1	EA-9500B01-00	28	34	MTS-P00950A0	38	54
B3205-210-000	6	1	B8101-224-00A	30	2	EA-9502B05-00	28	32	M1001-513-00B	31	6
B3206-210-000	6	19	B8102-220-00B	30	15	E8523-304-000	38	45	M1002-513-0AA	31	10
B3207-210-000	6	13	B8103-220-00B	30	3	E8523-304-000	38	50	M1003-512-000	34	16
B3208-210-000	6	17	B8104-220-00B	30	6	E8760-452-M00	20	5	M1004-512-000	34	17
B3208-280-000	6	11	B8105-220-00B	30	7	E8760-452-M00	20	25	M1010-510-000	31	26
B3209-210-000	6	18	B8108-220-000	30	16	E9609-603-000	36	29	M1011-512-000	31	22
B3210-210-000	6	4	B8109-220-000	30	17	E9611-601-000	38	43	M1021-512-000	34	28
B3211-210-000	6	7	B8110-220-0A0	30	20	E9611-601-000	38	48	M1076-510-000	32	13
B3212-210-000	6	8	B8110-220-000	30	21	E9628-252-000	34	26	M1077-510-000	32	14
B3212-761-000	6	2	B8110-373-N00	30	19	E9628-252-000	38	44	M1078-510-000	32	15
B3213-205-000	8	43	B8111-220-000	30	22	E9628-252-000	38	49	M1080-510-000	32	16
B3230-771-00B	22	75	B8112-220-000	30	23				M1081-513-00A	32	9
B3311-012-000	39	4	B8120-220-000	30	27	GBR-01713000	34	12	M1082-510-000	32	20
B3317-704-000	39	18	B8150-220-000	30	18	GCT-02906000	38	19	M1083-510-000	32	7
B3320-704-L00-A	39	3	B8160-220-000	30	29	GPK-470010AA	38	58	M3004-510-000	38	53
B3501-210-000	24	33	B8161-220-000	30	34	G5104-151-000	38	15	M3004-513-00G	32	10
B3502-220-000	24	1	B8162-220-000	30	39	G5430-116-000	28	2	M3004-518-0A0	38	35
B3503-220-000	24	9	B8163-220-000	30	30				M3010-518-000	32	11
B3504-220-000	24	10	B8164-220-0A0	30	41	HA-0007600-00	32	8	M4007-110-0AB	8	42
B3504-280-000	24	22	B8164-220-000	30	42	HA-0013700-00	31	14	M8510-516-AAA	31	3
B3505-210-000	24	11	B8165-220-000	30	43	HA-0013700-2A	31	15	M8510-516-BAA	31	1
B3505-280-000	24	21	B8166-220-000	30	44	HC-0108022-10	34	8	M8510-516-CAA	31	4
B3506-210-000	24	15	B8167-224-000	30	68	HC-0187010-20	34	9	M8510-516-DAA	31	2
B3507-210-000	24	35	B8170-220-000	30	62	HC-0188010-30	34	11	M8510-516-EAA	31	5
B3507-220-000	24	54	B8171-220-000	30	65	HC-0188033-20	34	10	M8511-512-0A0	36	4
B3507-280-000	24	6	B8180-224-000	4	21	HD-0001200-00	26	17	M8512-513-0A0	31	12
B3508-220-000	24	20	B8181-224-000	4	22	HD-0006700-00	26	21	M8513-512-AA0	36	25
B3508-280-000	24	37	B8201-224-00C	30	53	HF-0014007-00	38	46	M8513-512-BA0	36	26
B3508-280-000	24	38	B8201-224-00D	30	54	HF-0014007-00	38	51	M8513-512-CA0	36	27
B3509-220-000	24	2	B8202-205-000	30	24	HG-0032700-00	34	20	M8514-512-0A0	36	30
B3509-280-000	24	12	B8204-816-00C	30	55	HG-0032800-00	32	4	M8541-512-0A0	36	36
B3509-280-000	24	16	B8205-220-0A0	36	44	HG-0032900-00	32	6	M8542-512-0A0	36	17
B3514-210-0A0	8	27	B8210-210-00B	30	67	HK-0188000-20	14	31	M8543-512-0A0	36	21
B3514-224-000	24	57	B8211-210-00B	30	60	HK-0266500-60	36	33	M8544-512-0A0	36	15
B3515-224-000	24	58	B8213-206-000	30	72	HL-0063900-00	34	32	M8545-512-0A0	36	16
B3516-224-000	24	59	B8601-WP1-0A0	38	27	HL-0084200-10	34	2	M8546-512-0A0	36	6
B3518-210-000	24	36	B9101-224-00B	38	12	HL-0084200-11	34	3	M8547-512-0A0	36	7
B3518-280-000	24	17	B9101-552-000	38	26	HL-0084200-12	34	4	M8551-512-0A0	36	12
B3520-220-000	24	34	B9110-012-000	38	13	HL-0084200-29	34	5	M8552-512-0A0	36	24
B3522-220-000	24	25	B9111-012-000	38	14	HM-0006300-10	31	17	M8554-512-0A0	36	3
B3523-220-000	24	8	B9112-012-000	38	16	HP-0002002-00	14	30	M8555-512-0A0	36	20
B3538-112-000	24	39	B9113-012-000	38	17	HP-0014200-00	26	6	M8556-512-0A0	36	10
B4004-224-0A0	26	31	B9121-012-0A0	30	75	HR-0284050-30	31	13	M8557-512-0A0	36	11
B4004-224-000	26	32	B9121-220-0A0	38	1	HT-0024600-00	34	19	M8561-510-CA0	36	32
B4005-224-0AB	26	12	B9140-372-000	38	20	HT-0025700-00	34	31	M8561-512-0A0	36	42
B4005-224-00B	26	13	B9141-372-000	38	21	HT-0033300-00	34	25	M8568-513-0A0	36	13
B4006-220-000	26	14				HX-0002100-00	31	25	M8569-512-0A0	36	14
B4007-224-000	18	32	CQ-2020000-00	24	4	HX-0011400-0B	31	24	M8570-513-0AA	32	1
B4008-220-000	26	23	CQ-2020000-00	24	18	HX-0011600-00	34	6	M8570-518-0A0	32	2
B4009-224-0A0	26	26	CQ-2020000-00	24	28	HX-0012300-0A	26	3	M8571-510-0A0	32	22
B4010-220-000	26	29	CQ-2522000-00	24	13	HX-0015000-0E	6	48	M8572-513-0AA	32	12
B4011-210-000	26	34	CQ-2522000-00	24	30	HX-0015300-00	32	5	M8578-513-0A0	31	18
B4011-210-000	26	40	CQ-2522000-00	24	32	HX-0019700-00	34	33	M8591-510-0A0	36	38
B4012-220-0A0	26	37	CQ-2522000-00	24	62	HX-0023300-00	26	9	M8592-510-0A0	36	39
B4012-220-000	26	38	CS-079101F-SH	12	31	HX-0023300-00	28	35	M8592-512-0A0	36	41
B4110-220-0AA	26	1	CS-080081F-SH	12	39	HX-0029800-00	31	20	M8593-512-0A0	28	39
B4130-224-0A0	26	8	CS-111101C-SH	10	36				M8594-510-0A0	36	35
B4702-220-0A0	28	4	CS-1470710-SH	8	46	J1066-000-00B	38	22	M8595-510-0A0	36	40
B4710-220-0A0	28	15	CS-147121E-SH	8	44				M8597-512-0A0	36	37
B4710-220-00B	28	16				MAO-11532000	39	22	M8599-512-0AB	38	47
B4710-220-00D	28	18	D1455-055-B00	10	24	MAO-12002000	22	64	M8599-512-0A0	38	42
B4710-220-00F	22	61	D1456-055-B00	10	23	MAT-80116S00	30	52	M8601-512-CB0	34	1
B4710-224-000	28	17	D1457-055-B00	10	41	MC-2005009-05	38	31	M8601-512-CB0	36	1
B4711-220-00A	28	45	D1805-MLB-H00	12	70	MC-2005010-00	8	20	M8602-512-0A0	34	27
B4711-220-00B	28	46	D2430-555-B00	6	12	MC-2005010-05	38	32	M8602-512-0A0	36	8

NUMERICAL INDEX OF PARTS

索引

Part No. 品番	Page 頁	Ref. No.	Part No. 品番	Page 頁	Ref. No.	Part No. 品番	Page 頁	Ref. No.	Part No. 品番	Page 頁	Ref. No.
M8603-512-0A0	34	15	RE-0600000-K0	22	38	SM-9122503-SB	30	8	SS-7110710-SP	24	50
M8603-512-0A0	36	18	RE-0600000-K0	22	73	SM-9124503-SB	6	40	SS-7110710-SP	24	51
M8604-512-0A0	34	7	RO-0481901-00	10	30	SS-1060210-TP	12	65	SS-7110710-SP	24	55
M8604-512-0A0	36	22				SS-1110640-TP	12	67	SS-7110710-SP	26	5
M8606-510-0A0	26	39	SB-1080005-00	18	34	SS-1110840-SP	4	3	SS-7110740-TP	12	57
M8606-512-0A0	26	33	SB-1080005-00	20	17	SS-1110840-SP	4	6	SS-7110840-SP	2	31
M8670-510-0A0	32	3	SD-0500803-TP	16	7	SS-1110840-SP	6	55	SS-7110840-SP	12	28
M9609-171-000	34	23	SD-0530221-SP	16	38	SS-1110840-SP	22	44	SS-7110840-SP	14	33
M9650-516-000	38	52	SD-0600101-TP	12	64	SS-2110920-TP	16	10	SS-7110840-SP	16	27
			SD-0600291-TP	22	68	SS-2110920-TP	16	47	SS-7110840-SP	16	28
NM-6030001-SC	26	20	SD-0600352-SP	14	24	SS-2111010-TP	38	3	SS-7110840-SP	20	39
NM-6030001-SC	32	17	SD-0640321-SP	10	28	SS-2122410-TP	22	19	SS-7110840-SP	22	70
NM-6030001-SC	32	18	SD-0640321-SP	14	25	SS-3090610-SP	2	25	SS-7110840-SP	24	52
NM-6030001-SC	34	14	SD-0640321-SP	14	26	SS-4090715-SP	2	20	SS-7110840-SP	26	27
NM-6030001-SC	34	30	SD-0640321-SP	16	34	SS-4110515-SP	2	37	SS-7110840-SP	26	43
NM-6030001-SC	34	35	SD-0640321-TP	10	16	SS-4110715-SP	6	24	SS-7110840-SP	26	45
NM-6040001-SB	31	29	SD-0650305-TP	16	1	SS-4110715-SP	6	29	SS-7111110-TP	12	21
NM-6040003-SC	14	29	SD-0720321-TP	10	17	SS-4110715-SP	6	35	SS-7111110-TP	18	18
NM-6040003-SC	16	26	SD-0800341-SP	30	45	SS-4110715-SP	6	57	SS-7111410-TP	10	10
NM-6050001-SC	28	28	SD-0801021-TP	12	22	SS-4110715-SP	6	60	SS-7111810-SP	24	60
NM-6050001-SE	39	13	SD-1100301-TP	16	4	SS-4110815-SP	2	50	SS-7121610-SP	20	8
NM-6050001-SE	39	17	SL-4030681-SC	32	21	SS-4110815-SP	26	4	SS-7151120-SP	8	53
NM-6050003-SC	30	71	SL-4030691-SC	31	21	SS-4110815-SP	26	7	SS-7151210-SP	20	11
NM-6060002-SE	30	31	SL-4030881-SC	34	13	SS-4110915-SP	6	53	SS-7151210-SP	20	35
NM-6060002-SE	30	38	SL-4030881-SC	34	21	SS-4111015-SP	2	2	SS-7151610-SP	22	15
NM-6060002-SE	30	49	SL-4030891-SC	36	2	SS-4111015-SP	2	9	SS-7661540-SP	10	40
NM-6080001-SC	30	14	SL-4030891-SC	36	5	SS-4111015-SP	6	58	SS-8090410-SP	2	57
NM-6120011-SF	6	43	SL-4030891-SC	36	9	SS-4150715-SP	2	43	SS-8090610-SP	14	13
NM-6550815-SF	38	57	SL-4030891-SC	36	23	SS-4150915-SP	6	50	SS-8110410-TP	8	47
NS-6090310-SP	2	27	SL-4031081-SC	34	22	SS-6060410-TP	12	12	SS-8110422-TP	8	34
NS-6090310-SP	2	29	SL-4031281-SC	34	29	SS-6090440-SP	24	41	SS-8110422-TP	12	32
NS-6110310-SP	2	18	SL-4031281-SC	34	34	SS-6090630-TP	14	22	SS-8110422-TP	12	40
NS-6110310-SP	18	19	SL-4031481-SC	30	25	SS-6090670-TP	8	15	SS-8110422-TP	22	49
NS-6110430-SP	16	2	SL-4031481-SC	34	24	SS-6092120-SP	24	42	SS-8110422-TP	22	71
NS-6110530-SP	6	9	SL-4031481-SF	26	18	SS-6092120-SP	24	43	SS-8110520-TP	6	6
NS-6110530-SP	10	22	SL-4040691-SC	6	27	SS-6110430-TP	12	56	SS-8110520-TP	12	35
NS-6120310-SP	16	43	SL-4040691-SC	30	61	SS-6110610-TP	4	11	SS-8110560-SP	2	56
NS-6120310-SP	18	42	SL-4040881-SF	36	19	SS-6110610-TP	18	36	SS-8111010-TP	8	33
NS-6150310-SP	2	45	SL-4040891-SC	28	33	SS-6111140-SP	24	44	SS-8111610-SP	8	35
NS-6150430-SP	10	32	SL-4041081-SC	30	26	SS-6111210-SP	8	37	SS-8120410-SP	22	35
NS-6240630-SH	30	57	SL-4041091-SC	31	11	SS-6111610-SP	22	22	SS-8120740-SP	20	36
NS-6660430-SP	12	29	SL-4041091-SC	31	23	SS-6120940-SP	22	41	SS-8120740-SP	22	39
			SL-4041091-SC	31	27	SS-6121210-SP	16	32	SS-8150822-TP	12	36
PA-1602503-A0	28	8	SL-4041091-SC	36	31	SS-6121210-SP	18	33	SS-8151550-SP	8	39
PA-1602504-A0	28	9	SL-4041281-SC	36	34	SS-6121212-TP	12	6	SS-8660610-TP	8	21
PA-1603003-A0	28	7	SL-4041291-SC	30	28	SS-6121220-TP	16	14	SS-8660610-TP	10	27
PC-0105080-00	28	24	SL-4042581-SF	28	13	SS-6122510-SP	8	29	SS-8660610-TP	10	37
PC-0124010-00	28	6	SL-4051091-SC	36	28	SS-6123010-SP	18	39	SS-8660810-TP	8	45
PF-0552070-A0	28	3	SL-4051241-SE	30	58	SS-6150710-SP	10	18	SS-8661012-TP	8	49
PF-0705010-00	28	5	SM-1031201-SC	34	18	SS-6151220-SP	12	19	SS-9090833-TP	8	51
PJ-0152510-01	28	21	SM-1044050-SM	31	19	SS-6151220-SP	12	38	SS-9110920-CP	4	19
PJ-0305200-01	28	19	SM-4020501-SC	31	16	SS-6151412-TP	8	31	SS-9111010-SP	6	21
PJ-0320525-03	28	23	SM-4040601-SC	2	6	SS-6151712-TP	16	36	SS-9111020-TP	6	15
PJ-0460525-03	22	67	SM-4040601-SC	30	74	SS-6151712-TP	26	30	SS-9150710-TP	22	46
PJ-0460525-03	28	26	SM-4051405-SE	39	12	SS-6151812-TP	14	34	SS-9151120-CP	4	16
PJ-0505252-01	28	20	SM-5051400-SC	6	45	SS-6151812-TP	18	37	SS-9151120-CP	30	40
PJ-3010451-01	28	37	SM-5051400-SC	30	4	SS-6621220-SP	14	23	SS-9151160-CP	4	13
PJ-3040651-01	28	27	SM-6031010-SC	26	35	SS-6681712-TP	8	30	SS-9151240-SH	6	39
PJ-3040652-01	28	22	SM-6031010-SC	26	41	SS-7080510-TP	8	17	SS-9151440-CP	20	37
PJ-3080400-02	28	25	SM-6040552-TP	18	35	SS-7090410-SP	12	61	SS-9151630-CP	20	42
PJ-3090052-03	28	1	SM-6040602-TP	22	12	SS-7090410-SP	38	4	SS-9151630-CP	20	44
PJ-3091200-01	38	6	SM-6040802-TR	18	38	SS-7090530-SP	22	11	SS-9152130-CP	20	46
PS-0150065-KP	6	14	SM-6040802-TR	20	4	SS-7090620-TP	16	41	SS-9152130-CP	22	2
PS-0250162-KH	12	14	SM-6040802-TR	20	19	SS-7090850-SP	26	10	SS-9661230-CP	8	22
PS-0400141-KH	30	66	SM-6040802-TR	20	20	SS-7091110-SP	10	7			
PS-0800302-KH	2	16	SM-6040802-TR	20	24	SS-7110510-SP	12	17	TA-0750704-R0	2	21
PV-0351240-A0	28	11	SM-6041402-TP	18	21	SS-7110510-SP	12	47	TA-0850604-R0	2	22
PV-0351240-B0	28	10	SM-6051602-TP	18	1	SS-7110510-SP	26	15	TA-1050504-R0	2	10
PV-1405010-00	28	12	SM-6054502-TP	22	77	SS-7110510-SP	26	24	TA-1050504-R0	2	41
PV-2051010-00	28	36	SM-6061610-SC	39	6	SS-7110710-SP	12	42	TA-1250406-R0	2	3
			SM-9051450-SC	28	31	SS-7110710-SP	18	20	TA-2100904-R0	2	53
RE-0300000-K0	22	27	SM-9051450-SC	30	70	SS-7110710-SP	24	45			
RE-0300000-K0	22	30	SM-9061850-SC	30	35	SS-7110710-SP	24	46	WP-0320500-SC	32	19
RE-0320610-KX	22	72	SM-9061850-SC	30	46	SS-7110710-SP	24	47	WP-0320501-SC	26	42
RE-0600000-K0	18	40	SM-9082023-SE	30	11	SS-7110710-SP	24	48	WP-0330501-SB	26	19
RE-0600000-K0	20	18	SM-9082023-SE	31	7	SS-7110710-SP	24	49	WP-0330501-SC	26	36

NUMERICAL INDEX OF PARTS

索引

Part No. 品番	Page Ref. 頁 No.	Part No. 品番	Page Ref. 頁 No.	Part No. 品番	Page Ref. 頁 No.	Part No. 品番	Page Ref. 頁 No.
WP-0371016-SD	14 27	111-83803	39 9				
WP-0430800-SC	30 73	111-83803	39 15				
WP-0430800-SD	4 20	111-83902	39 5				
WP-0430801-SC	2 7	111-84009	39 2				
WP-0450000-SD	2 51	111-84108	39 8				
WP-0450000-SD	22 23	111-84207	39 11				
WP-0450000-SD	24 56	111-84306	39 7				
WP-0450000-SD	24 61	135-01309	2 39				
WP-0450000-SD	38 8	135-01408	2 23				
WP-0450801-SD	6 20	135-01705	2 40				
WP-0450801-SD	6 25	135-08205	12 33				
WP-0450801-SD	6 30	135-08403	12 43				
WP-0450801-SD	6 61	135-08700	12 25				
WP-0450801-SD	8 38	135-08809	12 24				
WP-0450801-SD	26 16	135-08908	12 26				
WP-0450801-SD	26 22	135-13205	16 37				
WP-0450801-SD	26 25	135-13304	16 39				
WP-0450801-SD	26 28	135-25506	38 25				
WP-0450801-SD	26 44	135-29607	24 23				
WP-0450846-SP	12 58	135-30209	24 24				
WP-0482086-SD	6 22	138-16608	2 19				
WP-0501016-SD	16 9	138-16855	12 23				
WP-0501016-SD	20 9	138-17408	14 11				
WP-0520656-SA	4 12	138-17457	14 1				
WP-0520656-SA	22 29						
WP-0531000-SC	28 29						
WP-0531000-SC	30 69						
WP-0531000-SD	12 27						
WP-0561616-SC	6 46						
WP-0561616-SC	14 28						
WP-0561616-SC	30 5						
WP-0561616-SC	30 59						
WP-0612066-SP	10 31						
WP-0621016-SD	4 14						
WP-0621016-SD	20 38						
WP-0621016-SD	20 43						
WP-0621016-SD	20 45						
WP-0621016-SD	20 47						
WP-0621016-SD	22 47						
WP-0621016-SD	24 53						
WP-0641600-SC	22 4						
WP-0641600-SC	22 16						
WP-0641601-SC	30 32						
WP-0641601-SC	30 36						
WP-0641601-SC	30 48						
WP-0650876-SD	22 66						
WP-0651056-SH	6 5						
WP-0702026-SP	22 69						
WP-0820516-SP	22 74						
WP-0841600-SE	30 33						
WP-0841601-SC	30 13						
WP-0850002-SC	31 9						
WP-0952616-SD	12 9						
WP-1021016-SD	30 56						
WP-1101016-SD	30 64						
WP-1302501-SC	6 41						
WP-1302501-SC	30 10						
WP-1702600-SO	39 19						
WS-0410002-KN	31 28						
WS-0510002-KN	28 30						
WS-0510002-KN	39 16						
WS-0610002-KN	30 37						
WS-0610002-KN	30 47						
WS-0631510-KP	22 3						
WS-0861410-KR	30 12						
WS-0861410-KR	31 8						
WS-1002560-KR	38 56						
WS-1253010-KN	6 42						
WS-1253010-KN	30 9						
WS-1643202-KR	39 21						
100-07003	2 17						
110-71701	10 2						
111-83605	39 14						
111-83654	39 1						
111-83704	39 10						

JUKI

JUKI CORPORATION

HEAD OFFICE

8-2-1, KOKURYO-CHO,
CHOFU-CITY, TOKYO 182, JAPAN

BUSINESS OFFICE

1-23-3, KABUKI-CHO,
SHINJUKU-KU, TOKYO 160, JAPAN

PHONE : 03(3205)1188, 1189, 1190

FAX : 03(3203)8260, (3205)9131

TELEX : J22967, 232-2301

JUKI 株式会社

〒182 東京都調布市国領町8-2-1
TEL. 03-3480-1111 (代表)

工業製品販売本部

TEL. 03-3480-1113 (ダイヤルイン)

お問い合わせ、ご相談は
To order or for further
information,
please contact :

※このパーツリストは商品改良のため予告なく変更する事があります。

※ The description covered in this parts list is subject to change for improvement of the commodity without notice.

※このパーツリストは、1991年11月現在の商品仕様で編集・印刷したものです。

※ This parts list is edited and printed in accordance with the product specifications as of November 1991.