

# JUKI

Medium-sized 1-Needle Lockstitch  
Computer Control Cycle Machine  
中型電子サイクルマシン

## AMS-222B



## PARTS LIST

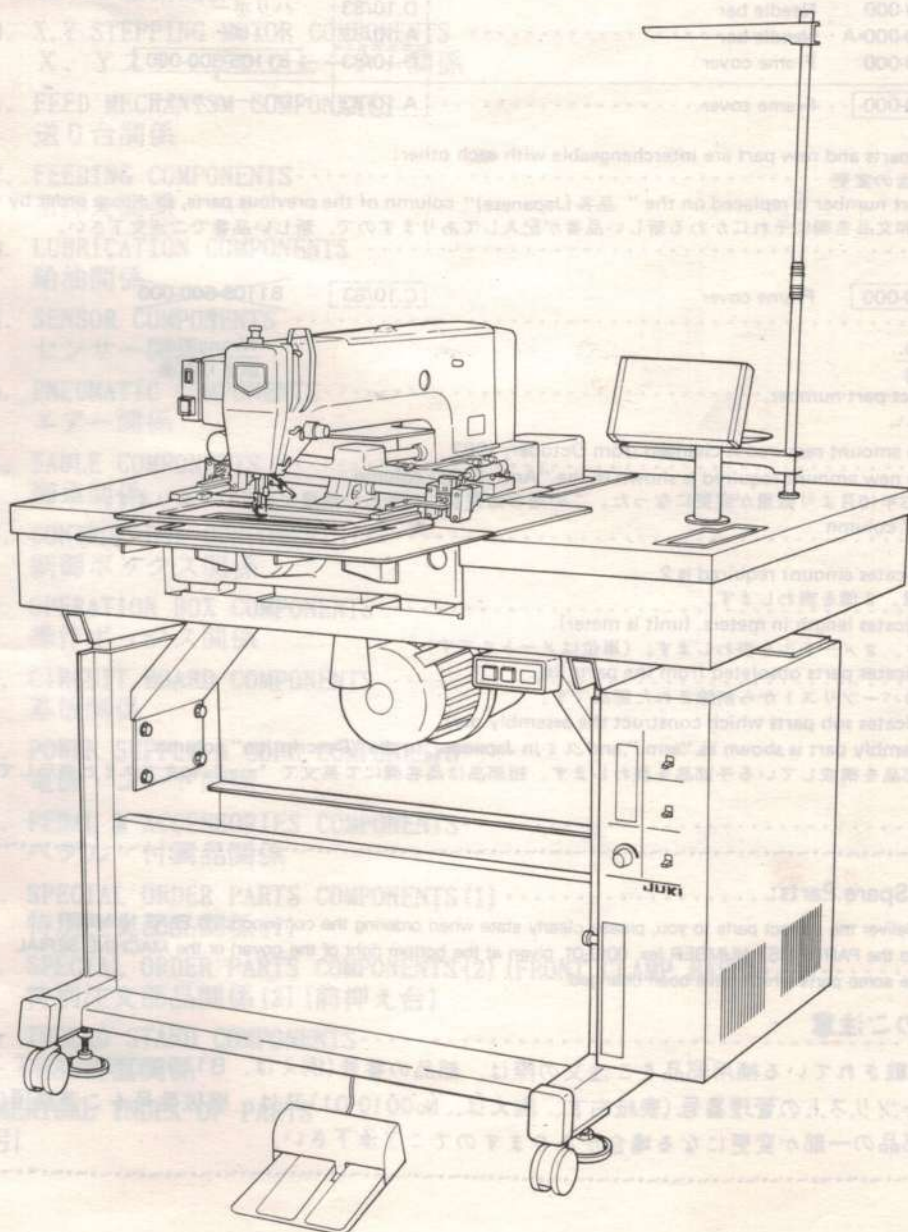

19569409  
No.0454-01

# HOW TO MAKE USE OF THIS PARTS LIST

## パーツリストの見方

- The part numbers of parts shown in the figure indicate the corresponding numbers (Ref. No.) shown by the Index.  
図に示された部品の品番は、図にふられてあるNo.(Ref.No.)に対応するインデックスによって、その品番がわかります。

### 2. Explanation of codes

#### 記号の説明

#### 1) Codes on the "Note" column

##### "注記" 欄の記号

- ① ☆ ..... means this part is changed from the previous parts list.  
前回のパーツリストに対して今回変更された部品を意味します。
- ② #01 ..... refer to the "Note" explanation at bottom of page.  
01 ページ下の "注記" の説明を参照して下さい。

#### 2) Codes on the "E.C. (Engineering change)" column

##### "変更年月" 欄の記号

- ① A.10/83 .... Added from October, 1983  
1983年10月より追加された。
- ② D.10/83 .... Obsolete from October, 1983  
1983年10月より削除された。

#### ③ When previous parts (Obsoleted part) and new parts (Added parts) are not interchangeable with each other:

部品の互換性がない変更の場合

In this case, even obsoleted part (D.) can be ordered with the obsoleted part number, so select the parts with changed dates and place your orders.  
この場合は削除(D)された品番でもご注文できますから、変更年月により、いずれかの部品を選択してご注文下さい。

##### Example (例)

Ref. No.	Note 注記	Part No. 品 番	Description	E.C. 変更年月	品 名	Amt. Req. 数量
1	☆	B1401-100-000	Needle bar	D.10/83	ハリボー	—
1-1	☆	B1401-100-000-A	Needle bar	A.10/83	ハリボー	1
2	☆	B1105-200-000	Frame cover	D.10/83	B1105-300-000	—
	☆	B1105-300-000	Frame cover	A.10/83	フレームカバー	1

#### ④ In case when previous parts and new part are interchangeable with each other:

部品の互換性がある場合の変更

In this case the new part number is replaced on the "品名 (Japanese)" column of the previous parts, so please order by the new part number.  
この場合は、旧部品の和文品名欄にそれにかわる新しい品番が記入してありますので、新しい品番でご注文下さい。

#### ⑤ C.10/83

1	☆	B1105-500-000	Frame cover	C.10/83	<del>B1105-600-000</del>	1
		Correct No. 正しい品番			Wrong No. 誤まり品番	

Please order by the correct part number.  
正しい品番でご注文下さい。

- ⑥ M.10/83 ..... The amount required is changed from October, 1983  
The new amount required is shown in the "Amt. Req." column.  
1983年10月より数量が変更になった。この場合数量欄には新しい数量が表示してあります。

#### 3) Codes on the "Amt. Req." column

##### "数量" 欄の記号

- ① 2 ..... Indicates amount required is 2.  
数量、2個を表わします。
- ② 2.0 ..... Indicates length in meters. (unit is meter)  
長さ、2メートルを表わします。(単位はメートルです)
- ③ — ..... Indicates parts obsoleted from the parts list.  
このパーツリストから削除された部品です。
- ④ (1) ..... Indicates sub parts which construct the assembly part.  
Assembly part is shown as "asm." and クミ in Japanese, in the "Description" column.  
組部品を構成している子部品を表わします。組部品は品名欄にて英文で "asm" 和文でクミと表示してあります。

### When Ordering The Spare Parts:

In order to ensure that we deliver the correct parts to you, please clearly state when ordering the corresponding PART NUMBER (ex. B1109-012-A00) and also the PARTS LIST NUMBER (ex. 0010-01, given at the top right of the cover) or the MACHINE SERIAL NUMBER, because there are some parts which have been changed.

### 補用部品注文の際のご注意

このパーツリストに記載されている補用部品をご注文の際は、部品の番号(例えば、B1109-012-A00)でご注文下さい。  
合わせて、ご覧のパーツリストの管理番号(表紙右下、例えば、No.0010-01)又は、機械番号をご連絡頂ければ幸いです。  
又、改良のため部品の一部が変更になる場合がありますのでご了承下さい。

# CONTENTS

## 目 次

1. FRAME & MISCELLANEOUS COVER COMPONENTS (1) .....	1
頭部・外装関係(1)	
2. FRAME & MISCELLANEOUS COVER COMPONENTS (2) .....	3
頭部・外装関係(2)	
3. FRAME & MISCELLANEOUS COVER COMPONENTS (3) .....	5
頭部・外装関係(3)	
4. MAIN SHAFT & NEEDLE BAR COMPONENTS .....	7
上軸・針棒関係	
5. PRESSER MECHANISM COMPONENTS .....	9
中押え関係	
6. SHUTTLE DRIVER SHAFT COMPONENTS .....	11
下軸関係	
7. WIPER & TENSION CONTROLLER COMPONENTS .....	13
ワイパー・糸調子関係	
8. TENSION RELEASE COMPONENTS .....	15
糸ゆるめ関係	
9. X.Y DRIVE COMPONENTS .....	17
X, Y 駆動関係	
10. X.Y STEPPING MOTOR COMPONENTS .....	19
X, Y ステッピングモーター関係	
11. FEED MECHANISM COMPONENTS .....	21
送り台関係	
12. FEEDING COMPONENTS .....	23
布押え関係	
13. LUBRICATION COMPONENTS .....	25
給油関係	
14. SENSOR COMPONENTS .....	27
センサー関係	
15. PNEUMATIC COMPONENTS .....	29
エアー関係	
16. TABLE COMPONENTS .....	31
脚卓関係	
17. CONTROL BOX COMPONENTS .....	33
制御ボックス関係	
18. OPERATION BOX COMPONENTS .....	34
操作ボックス関係	
19. CIRCUIT BOARD COMPONENTS .....	35
基板関係	
20. POWER SUPPLY & CORD COMPONENTS .....	37
電源・コード関係	
21. PEDAL & ACCESSORIES COMPONENTS .....	39
ペダル・付属品関係	
22. SPECIAL-ORDER PARTS COMPONENTS (1) .....	40
特別注文部品関係(1)	
23. SPECIAL ORDER PARTS COMPONENTS (2) (FRONT CLAMP BASE) .....	41
特別注文部品関係(2) (前押え台)	
24. THREAD STAND COMPONENTS .....	43
糸立装置関係	
NUMERICAL INDEX OF PARTS .....	44
索引	

1. FRAME & MISCELLANEOUS COVER COMPONENTS (1)  
 頭部・外装関係 (1)

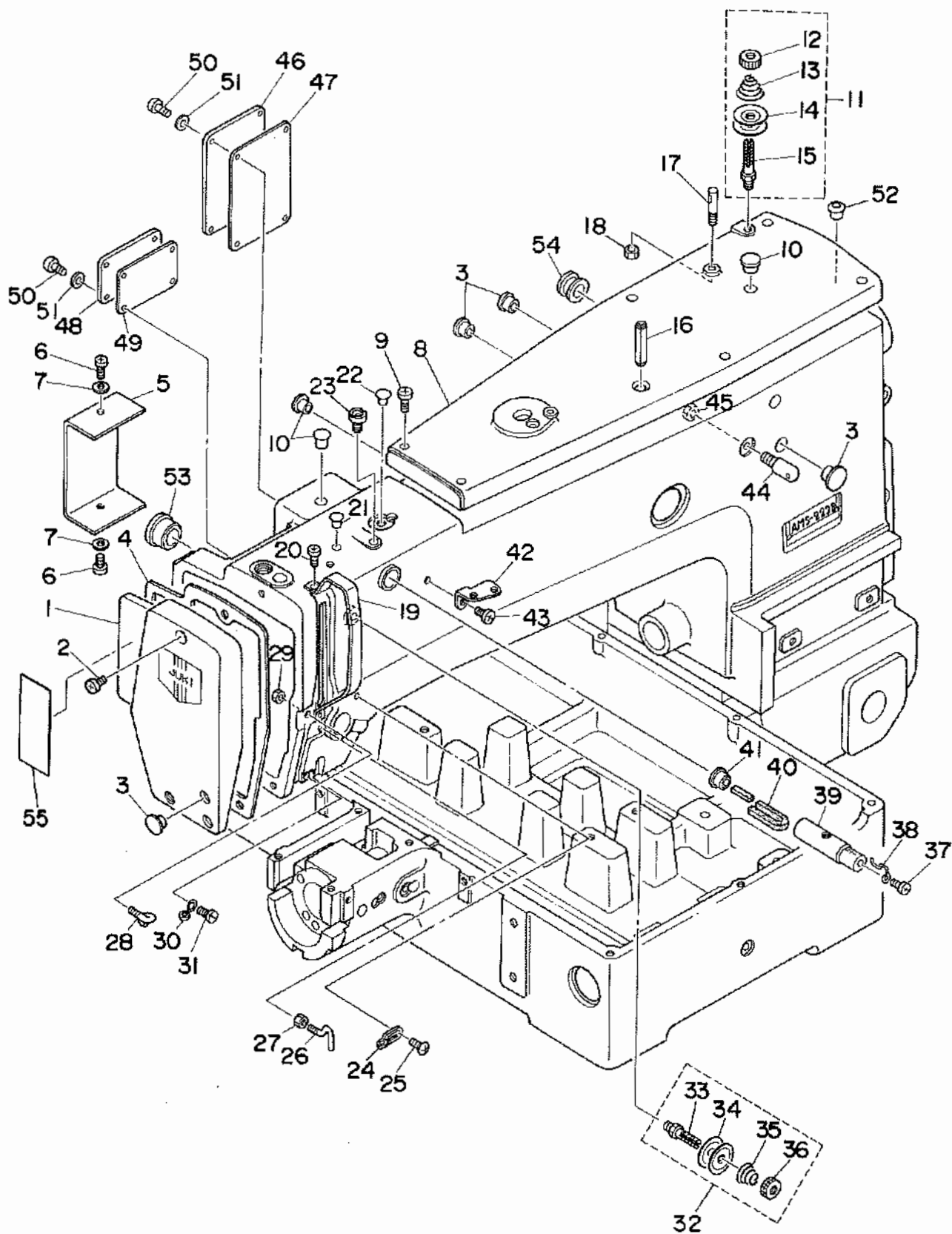



REF.NO.	NOTE	PART NO.	DESCRIPTION	ヒ シ ヌ イ	AMT.
1		B1105-220-0A0	FACE PLATE ASM.	メンブ <sup>カ</sup> ハ <sup>ク</sup> ミ	1
2		SS-4111015-SP	SCREW 11/64-40 L=10	ナ <sup>ハ</sup> ネ <sup>シ</sup> 11/64-40 L=10	3
3		TA-1250406-R0	RUBBER PLUG	トメセン D=12.5 L=4	4
4		B1117-220-000	FACE PLATE GASKET	メンブ <sup>カ</sup> ハ <sup>ク</sup> ハ <sup>ク</sup> キ <sup>ン</sup>	1
5		B1128-210-00B	COVER	トウブ <sup>ス</sup> イツチトリツク <sup>タ</sup> イ <sup>カ</sup> ハ <sup>ク</sup>	1
6		SM-4040601-SC	SCREW M4X0.7 L=6	ナ <sup>ハ</sup> ネ <sup>シ</sup> M4X0.7 L=6	2
7		WP-0430801-SC	WASHER M4	ヒラサ <sup>カ</sup> ネ ミ <sup>カ</sup> キ <sup>マ</sup> ル M4	2
8		B1104-220-0AB	TOP COVER	ウワメン <sup>カ</sup> ハ <sup>ク</sup>	1
9		SS-4111015-SP	SCREW 11/64-40 L=10	ナ <sup>ハ</sup> ネ <sup>シ</sup> 11/64-40 L=10	6
10		TA-1050504-R0	RUBBER PLUG	トメセン	3
11		B1115-232-0A0	TENSION CONTROLLER NO.1	タ <sup>イ</sup> 1 イトチヨ <sup>シ</sup> クミ	1
12		B3125-012-000	THREAD TENSION STUD NUT	イトチヨ <sup>シ</sup> ナツト	(1)
13		B1115-232-000	TENSION SPRING NO.1	タ <sup>イ</sup> 1 イトチヨ <sup>シ</sup> ハ <sup>ネ</sup>	(1)
14		B3126-012-000	TENSION DISC	イトチヨ <sup>シ</sup> サラ	(2)
15		B3123-352-000	TENSION POST NO.1	イトチヨ <sup>シ</sup> ホ <sup>ク</sup>	(1)
16		PS-0800302-KH	SPRING PIN 8X30	スプリ <sup>ン</sup> ク <sup>ピ</sup> ン 8X30	1
17		100-07003	THREAD GUIDE PIN	イトマ <sup>キ</sup> アンナイ <sup>ホ</sup>	1
18		NS-6110310-SP	NUT 11/64-40	ロツカクナツト 11/64-40	1
19		138-16608	THREAD TAKE-UP LEVER OIL GAURD	デンビ <sup>ン</sup> カ <sup>ハ</sup>	1
20		SS-4090715-SP	SCREW 9/64-40 L=7	ナ <sup>ハ</sup> ネ <sup>シ</sup> 9/64-40 L=7	2
21		TA-0750704-R0	RUBBER PLUG	トメセン	1
22		TA-0850604-R0	RUBBER PLUG	トメセン	1
23		135-01408	SILICON OIL LUBRICATING HOLE	イスレン チュニエウ <sup>ク</sup> チ	1
24		B1126-552-000	FRAME THREAD GUIDE A	ア <sup>ム</sup> イトアンナイ A	1
25		SS-3090610-SP	SCREW 9/64-40 L=6	マルネ <sup>シ</sup> 9/64-40 L=6	1
26		B1125-280-000	TENSION THREAD GUIDE (L-SHAPED)	L <sup>カ</sup> タ イトアンナイ	1
27		NS-6090310-SP	NUT 9/64-40	ロツカクナツト 9/64-40	1
28		B3114-771-000	TAKE-UP THREAD GUIDE	イトアンナイ	1
29		NS-6090310-SP	NUT 9/64-40	ロツカクナツト 9/64-40	1
30		B1124-280-000	FRAME THREAD GUIDE (B)	ア <sup>ム</sup> イトアンナイ B	1
31		SS-7110840-SP	SCREW 11/64-40 L=7.8	マルヒラ <sup>シ</sup> 11/64-40 L=7.8	1
32		B1115-232-0A0	TENSION CONTROLLER NO.1	タ <sup>イ</sup> 1 イトチヨ <sup>シ</sup> クミ	1
33		B3123-352-000	TENSION POST NO.1	イトチヨ <sup>シ</sup> ホ <sup>ク</sup>	(1)
34		B3126-012-000	TENSION DISC	イトチヨ <sup>シ</sup> サラ	(2)
35		B1115-232-000	TENSION SPRING NO.1	タ <sup>イ</sup> 1 イトチヨ <sup>シ</sup> ハ <sup>ネ</sup>	(1)
36		B3125-012-000	THREAD TENSION STUD NUT	イトチヨ <sup>シ</sup> ナツト	(1)
37		SS-4110515-SP	SCREW 11/64-40 L=5	ナ <sup>ハ</sup> ネ <sup>シ</sup> 11/64-40 L=5	1
38		B1127-280-000	SILICON OIL THREAD GUIDE	イスレンイトアンナイ	1
39		135-01309	SILICON OIL PIPE	イスレンハ <sup>ク</sup> イ <sup>フ</sup>	1
40		135-01705	SILICON OIL FELT	イスレンフエ <sup>ル</sup> ト	1
41		TA-1050504-R0	RUBBER PLUG	トメセン	1
42		B1111-232-000	THREAD GUIDE PLATE	イトアンナイ イタ	1
43		SS-4150715-SP	SCREW 15/64-28 L=7	ナ <sup>ハ</sup> ネ <sup>シ</sup> 15/64-28 L=7	1
44		B1123-280-000	THREAD GUIDE, NO.1	タ <sup>イ</sup> 1 イトアンナイ	1
45		NS-6150310-SP	NUT 15/64-28	ロツカクナツト 15/64-28	1
46		B1122-220-00B	INTERMEDIATE PRESSER COVER A	ナカオサ <sup>イ</sup> カ <sup>ハ</sup> -A	1
47		B1124-220-000	GASKET A	ナカオサ <sup>イ</sup> カ <sup>ハ</sup> -ハ <sup>ク</sup> キ <sup>ン</sup> A	1
48		B1123-220-00B	INTERMEDIATE PRESSER COVER B	ナカオサ <sup>イ</sup> カ <sup>ハ</sup> -B	1
49		B1125-220-000	GASKET B	ナカオサ <sup>イ</sup> カ <sup>ハ</sup> -ハ <sup>ク</sup> キ <sup>ン</sup> B	1
50		SS-4110815-SP	SCREW 11/64-40 L=8	ナ <sup>ハ</sup> ネ <sup>シ</sup> 11/64-40 L=8	8
51		WP-0450000-SD	WASHER 4.5X8X0.5	ヒラサ <sup>カ</sup> ネ 4.5X8X0.5	8
52		B1405-012-000	CAP	キャツ <sup>フ</sup>	1
53		TA-2100904-R0	RUBBER PLUG	トメセン	1
54		B1126-210-000	WIRE BUSHING	コ <sup>ー</sup> ト <sup>フ</sup> ツ <sup>シ</sup> ユ	1
55		B1143-210-000	LABEL	エ <sup>ビ</sup> チュウイ <sup>ラ</sup> ハ <sup>ル</sup>	1

2. FRAME & MISCELLANEOUS COVER COMPONENTS (2)  
 頭部・外装関係 (2)

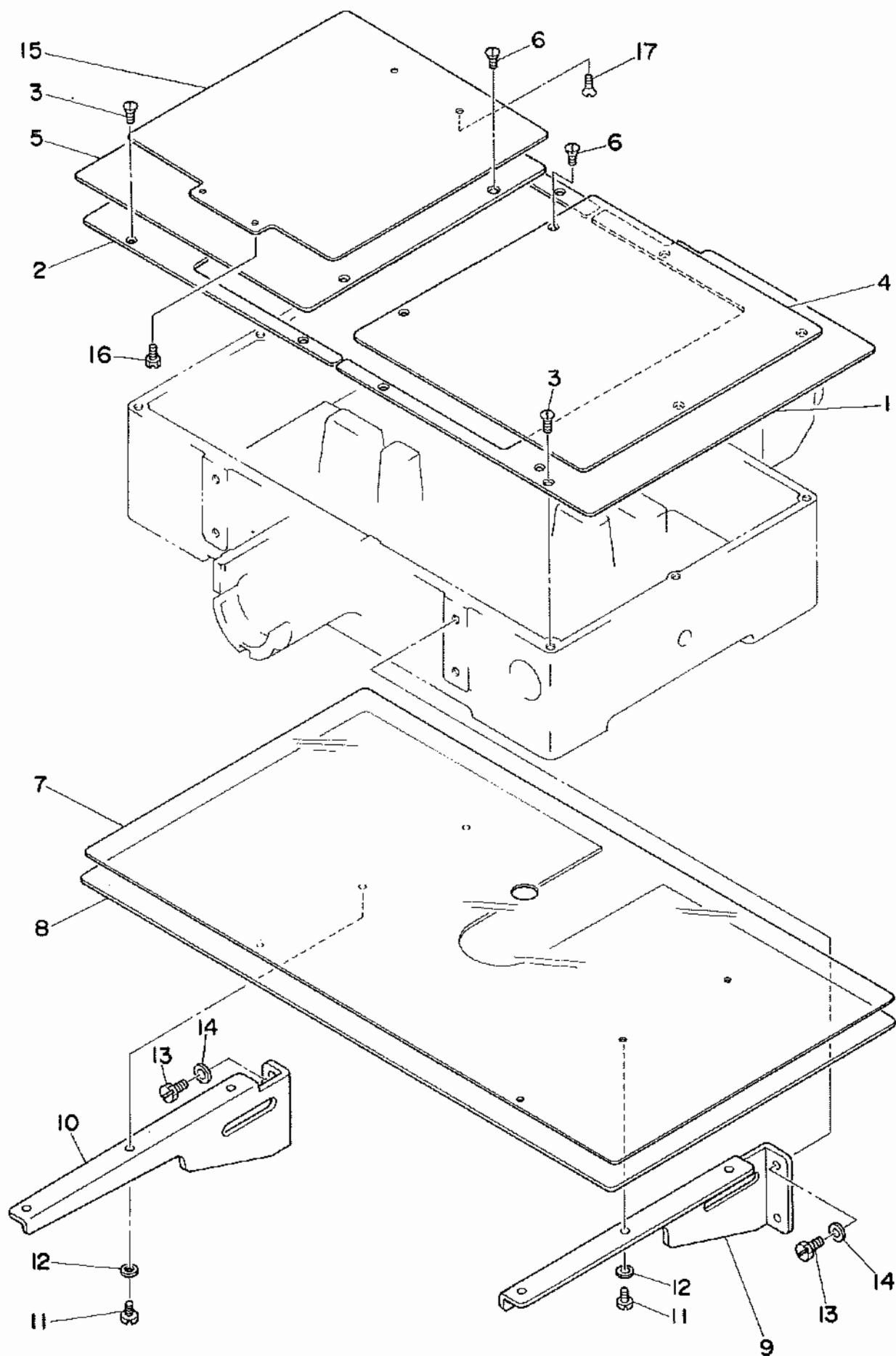

REF.NO.	NOTE	PART NO.	DESCRIPTION	ヒ ツ メ イ	ANT.
1		B1108-220-000	RIGHT COVER	オクリタ <sup>イ</sup> カハ <sup>ー</sup> ミキ <sup>キ</sup>	1
2		B1109-220-000	LEFT COVER	オクリタ <sup>イ</sup> カハ <sup>ー</sup> ヒタ <sup>リ</sup>	1
3		SS-1110840-SP	SCREW 11/64-40 L=8	サラネシ <sup>キ</sup> 11/64-40 L=8	10
4		B2562-222-00A	AUXILIARY COVER, RIGHT	オクリタ <sup>イ</sup> ホシ <sup>キ</sup> ヨカハ <sup>ー</sup> (ミキ <sup>キ</sup> )	1
5		B2563-222-00A	AUXILIARY COVER, LEFT	オクリタ <sup>イ</sup> ホシ <sup>キ</sup> ヨカハ <sup>ー</sup> (ヒタ <sup>リ</sup> )	1
6		SS-1110840-SP	SCREW 11/64-40 L=8	サラネシ <sup>キ</sup> 11/64-40 L=8	4
7		B2529-222-000	COVER SHEET	ハリイタホシ <sup>キ</sup> ヨカハ <sup>ー</sup> シート	1
8		B2528-222-000	NEEDLE PLATE AUXILIARY COVER	ハリイタホシ <sup>キ</sup> ヨカハ <sup>ー</sup>	1
9		B1113-220-000	AUXILIARY COVER SUPPORT, RIGHT	ハリイタ ホシ <sup>キ</sup> ヨカハ <sup>ー</sup> ササエ ミキ <sup>キ</sup>	1
10		B1121-220-000	AUXILIARY COVER SUPPORT, LEFT	ハリイタ ホシ <sup>キ</sup> ヨカハ <sup>ー</sup> ササエ ヒタ <sup>リ</sup>	1
11		SS-6110610-TP	SCREW 11/64-40 L=6	ヒラネシ <sup>キ</sup> 11/64-40 L=6	6
12		WP-0520656-SA	WASHER 5.2X9.5X0.6	ヒラサ <sup>キ</sup> カ <sup>ネ</sup> 5.2X9.5X0.6	6
13		SS-9151160-CP	SCREW 15/64-28 L=10.5	ロツカクホ <sup>キ</sup> ルト 15/64-28 L=115	4
14		WP-0621016-SD	WASHER 6.2X13X1	ヒラサ <sup>キ</sup> カ <sup>ネ</sup> 6.2X13X1	4
15		B2527-222-000	PRESSER PLATE	オサエイタ	1
16		SS-9151120-CP	SCREW 15/64-28 L=11	ロツカクホ <sup>キ</sup> ルト 15/64-28 L=11	2
17		SS-1151310-TP	SCREW	サラネシ <sup>キ</sup>	2

3. FRAME & MISCELLANEOUS COVER COMPONENTS (3)  
 頭部・外装関係 (3)

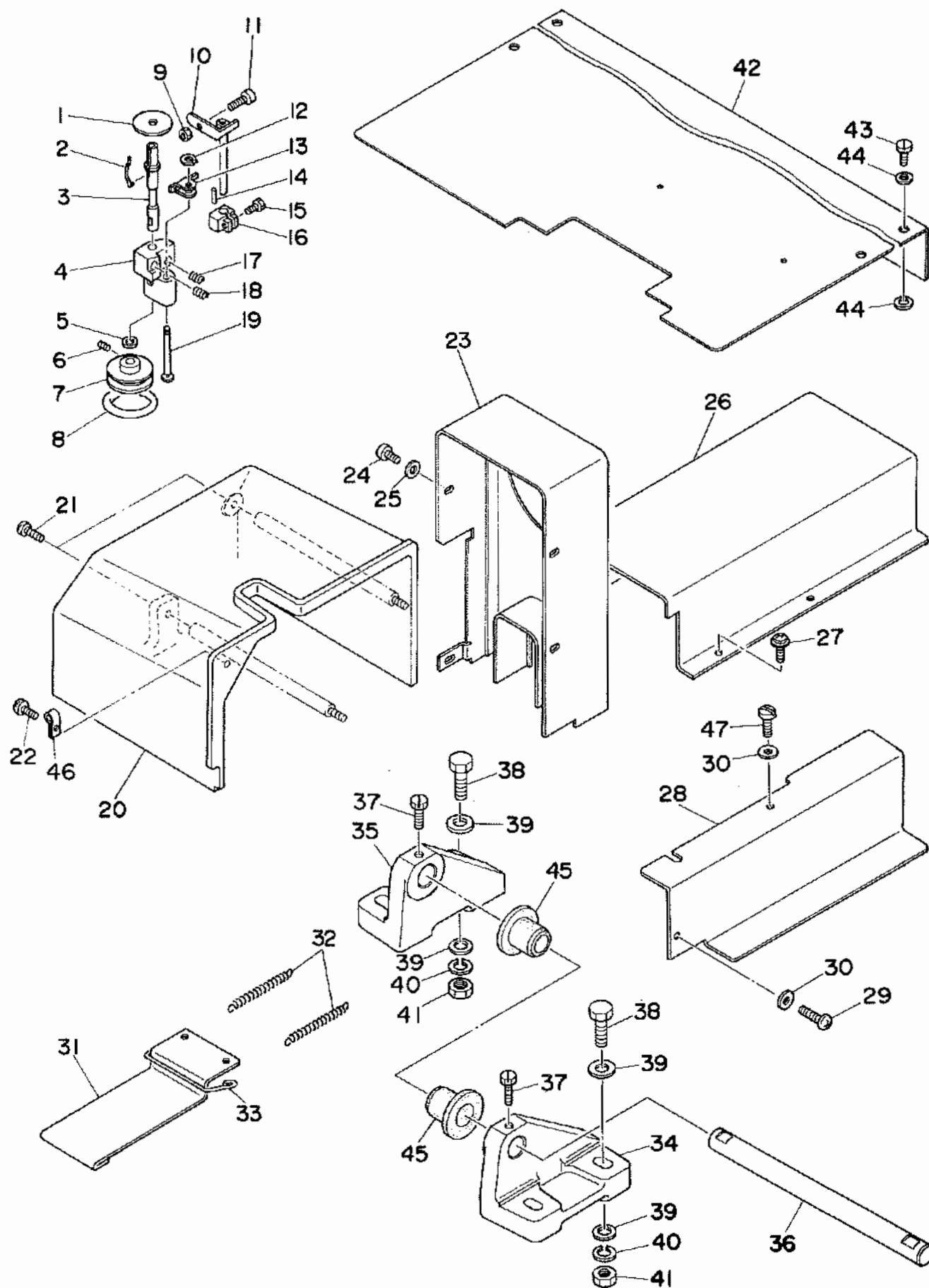



REF.NO.	NOTE	PART NO.	DESCRIPTION	ヒ シ メ イ	AMT.
1		B3205-210-000	CUSHION	ホ"ヒンシ"ン	1
2		B3212-761-000	LATCH SPRING	ホ"ヒン トメハ"ネ	1
3		B3204-210-000	SPINDLE	イトマキジ"ク	1
4		B3210-210-000	BOBBIN WINDER BASE	イトマキジ"クタイ	1
5		WP-0651056-SH	WASHER 6.5X11X1	ヒラサ"カ"ネ 6.5X11X1	1
6		SS-8110520-TP	SCREW 11/64-40 L= 4.5	トメネジ" 11/64-40 L=4.5	2
7		B3211-210-000	BOBBIN WINDER WHEEL	イトマキク"ルマ	1
8		B3212-210-000	FRICTION WHEEL	イトマキ マツク"ルマ	1
9		NS-6110530-SP	NUT 11/64-40	ロツカクナツト 11/64-40	1
10		B3201-210-0A0	STOP LATCH ASM.	ホ"ヒンシ"ンオ"キ	1
11		B3208-280-000	BOBBIN WINDER ADJUSTING SCREW	ホ"ヒン オ"キ	1
12		D2430-555-B00	SNAP RING	カムロー"ラ シ"ク C"リソク"	1
13		B3207-210-000	TRIP LATCH	イトマキ チヨウセツタイ	1
14		PS-0150065-KP	SPRING PIN 1.5X8	スプ"リソク"ヒ"ン 1.5X8	1
15		SS-9111020-TP	SCREW 11/64-40 L=10	ロツカクホ"ルト 11/64-40 L=10	1
16		B3203-210-000	CAM	イトマキカム	1
17		B3208-210-000	SPRING A	イトマキ チヨウセツタイ ハ"ネ A	1
18		B3209-210-000	SPRING B	イトマキ チヨウセツタイ ハ"ネ B	1
19		B3206-210-000	SCREW STUD	イトマキジ"クタイ トメジ"ク	1
20		B1106-220-00B	SIDE COVER	ソクメン カハ"	1
21		SS-4111015-SP	SCREW 11/64-40 L=10	ナハ"ネジ" 11/64-40 L=10	2
22		SS-4111215-SP	SCREW 11/64-40 L=12	ナハ"ネジ" 11/64-40 L=12	1
23		B1107-220-00A	BELT COVER	ハ"ルトカハ"	1
24		SS-4110715-SP	SCREW 11/64-40 L=7	ナハ"ネジ" 11/64-40 L=7	4
25		WP-0450801-SD	WASHER 4.5X10.0X0.8	ヒラサ"カ"ネ 4.5X10X0.8	4
26		B2531-222-00A	Y REMOVAL SHAFT COVER	Y"イト"ラジ"クカハ"-A"ケツコ"ク	1
27		SL-4040691-SC	SCREW M4 X 6	ナハ"コネジ" セムス M4X0.7 L=6	4
28		B2530-222-00A	Y SENSOR COVER	Y"センサ"ーカハ"	1
29		SS-4110715-SP	SCREW 11/64-40 L=7	ナハ"ネジ" 11/64-40 L=7	1
30		WP-0450801-SD	WASHER 4.5X10.0X0.8	ヒラサ"カ"ネ 4.5X10X0.8	2
31		B2537-222-000	MOVEMENT COVER A	イト"ウカハ"-A	1
32		B2538-222-000	TENSION SPRING	イト"ウカハ"-ヒツハ"リハ"ネ	2
33		B2539-222-000	TENSION WIRE	イト"ウカハ"-ヒツハ"リカナク"	1
34		B1111-220-000	BED HINGE, RIGHT	ハ"ツト"ヒンシ" ミキ"	1
35		B1119-220-000	BED HINGE, LEFT	ハ"ツト"ヒンシ" ヒタ"リ	1
36		B1120-220-000	BED HINGE SHAFT	ハ"ツト"ヒンシ"ジ"ク	1
37		SS-9151240-SN	SCREW 15/64-28 L=11.5	ロツカクホ"ルト 15/64-28	2
38		SN-9124503-SB	SCREW M12 L=45	ロツカクホ"ルト M12 L=45	4
39		WP-1302501-SC	WASHER 13X24X2.5	ヒラサ"カ"ネ 13X24X2.5	8
40		WS-1253010-KN	SPRING WASHER 12.5X21.5X3	ハ"ネサ"カ"ネ 12.5X21.5X3	4
41		NM-6120011-SF	NUT M12	ロツカクナツト M12 1"シ	4
42		B1159-220-000	TABLE REAR COVER	テー"ブル アトカハ"	1
43		SN-5051400-SC	SCREW M5 L=14	トラスネジ" M5X0.8 L=14	4
44		WP-0561616-SC	WASHER 5.6X16X1.6	ヒラサ"カ"ネ 5.6X16X1.6	8
45		B1115-220-000	RUBBER PAD A	ホ"ウシ"ン コ"ム	2
46		EA-9502B05-00	CORD PRESSER 3-POLE (220/240V)	ケー"ブルクリツ"プ	1
47		SS-7111110-TP	SCREW 11/64-40 L=10.5	マルヒラネジ" 11/64-40 L=10.5	1

4. MAIN SHAFT & NEEDLE BAR COMPONENTS  
上軸・針棒関係

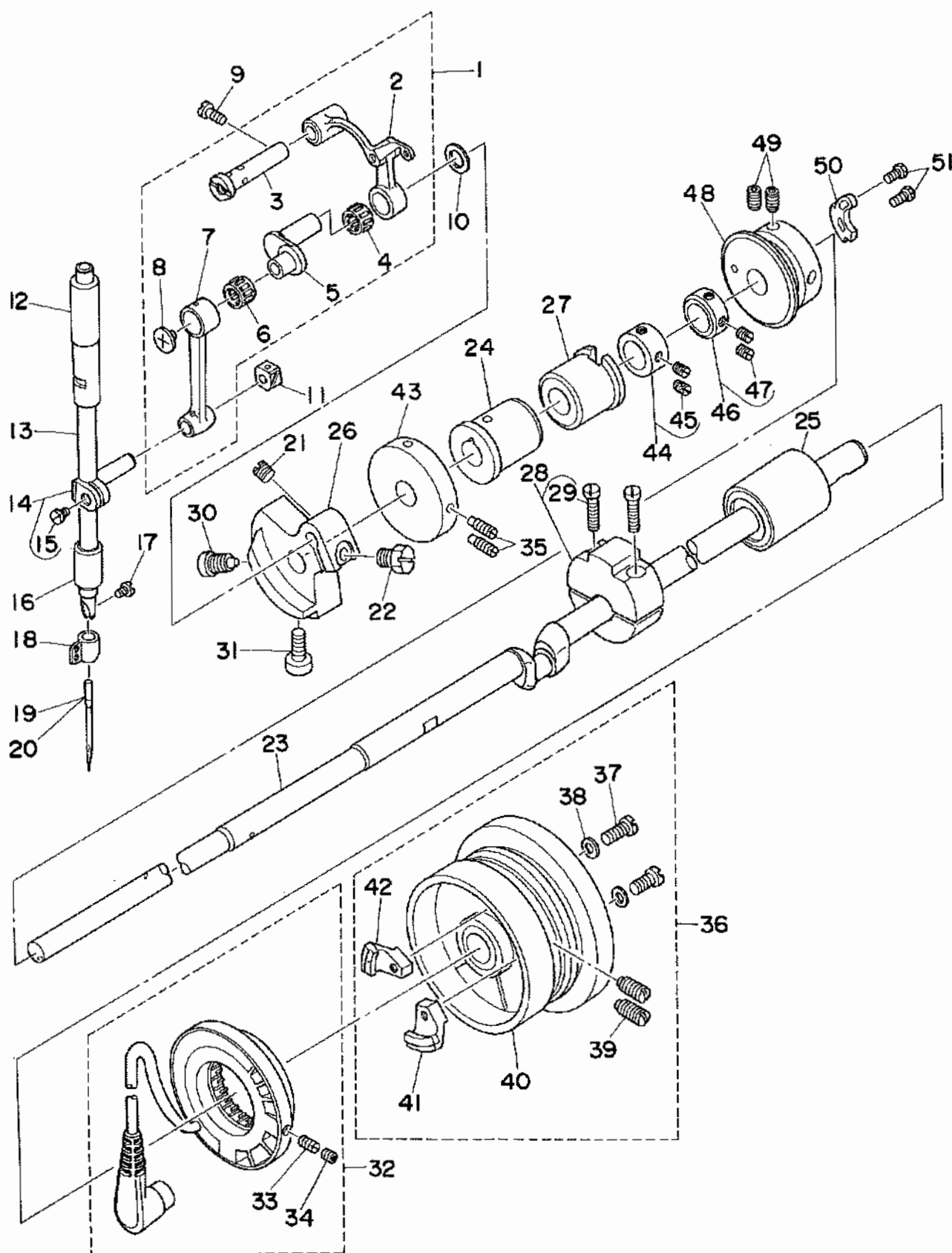

REF.NO.	NOTE	PART NO.	DESCRIPTION	ヒンメイ	AMT.
1		B1901-280-0B0	THREAD TAKE-UP LEVER ASM.	リンクデンピン クミ	1
2		B1901-280-0A0	THREAD TAKE-UP LEVER ASM.	デンピン クミ	(1)
3		B1904-280-000	TAKE-UP LEVER PIN	デンピン クランクピン	(1)
4		B1905-541-B00	NEEDLE BEARING, B	デンピン ニートルベアリング	(1)
5		B1203-280-000	NEEDLE BAR CRANK	ハリホークランク	(1)
6		B1411-804-C00	BEARING (C)	ハリクトールハークベアリング C	(1)
7		B1404-280-000	NEEDLE BAR CRANK ROD	ハリホークランクロッド	(1)
8		B1903-552-000	END SCREW LEFT	ヒタリネジ	(1)
9		SS-7151120-SP	SCREW 15/64-28 L=11	マルヒラネジ 15/64-28 L=11	1
10		B1223-771-000	THRUST WASHER,	ハリホークランク ワッシャー	1
11		B1414-232-000	CRANK SLIDE BLOCK	ガクゴマ	1
12		B1402-210-000	BUSHING, UPPER	ハリホークメタル	1
13		B1401-210-000	NEEDLE BAR	ハリホーク	1
14		B1411-552-0A0	NEEDLE BAR CONNECTION ASM.	ハリホークタキ クミ	1
15		SS-6090670-TP	SCREW 9/64-40 L=6	ヒラネジ 9/64-40 L=6	(1)
16		B1403-280-000	NEEDLE BAR BUSHING, LOWER	ハリホークシタメタル	1
17		SS-7080510-TP	SCREW 1/8-44 L=4.5	マルヒラネジ 1/8-44 L=4.5	1
18		B1405-210-000	THREAD GUIDE A	ハリホークイトピンナイ A	1
19		MDP-500B1400	NEEDLE DPX5 #14	ハリ DPX5 #14	1
20	#01	NC-2005010-00	NEEDLE #100	ハリ 134 100	1
21		SS-8660610-TP	SCREW 1/4-40 L=6	トメネジ 1/4-40 L=6	1
22		SS-9661230-CP	SCREW 1/4-40 L=12	ロツカクホルト 1/4-40 L=12	1
23		B1201-220-000	MAIN SHAFT	ウツシク	1
24		B1202-210-000	BUSHING, FRONT	ウツシク マメタル	1
25		B1204-210-0A0	BUSHING, REAR	ウツシク ウシロメタル クミ	1
26		B1206-210-000	COUNTERWEIGHT	ウツアイオモリ	1
27		B3514-210-0A0	OIL VICK ASM.	ウツシク ナカメタルユツシ クミ	1
28		B1207-205-0A0	CRANK BALANCER ASM.	クランクハランク クミ	1
29		SS-6122510-SP	SCREW 3/16-28 L=25	ヒラネジ 3/16-28 L=25	(2)
30		SS-6681712-TP	SCREW 9/32-28 L=16.5	6カクアナホルト 9/32-28 L=16.5	1
31		SS-6151412-TP	SCREW 15/64-28 L=14	ロツカクアナホルト 15/64-28	1
32		B1209-220-0A0	GENERATOR STATOR ASM.	ハツデンキ ステーター クミ	1
33		SS-8111010-TP	SCREW 11/64-40 L=9.5	トメネジ 11/64-40 L=9.5	(2)
34		SS-8110422-TP	SCREW 11/64-40 L=4	トメネジ 11/64-40 L=4	(2)
35		SS-8111610-SP	SCREW 11/64-40 L=15.5	トメネジ 11/64-40 L=15.5	2
36		B1205-210-0B0	HAND WHEEL ASM.	ハズミクマル クミ	1
37		SS-8111210-SP	SCREW 11/64-40 L=12	ヒラネジ 11/64-40 L=12	(2)
38		WP-0450801-SD	WASHER 4.5X10.0X0.8	ヒラネジガネ 4.5X10X0.8	(2)
39		SS-8151550-SP	SCREW 15/64-28 L=15	トメネジ 15/64-28 L=15	(2)
40		B1205-210-0A0	HAND WHEEL ASM.	ハズミクマル クミ	(1)
41		B1208-210-0A0	SOLENOID INSTALLING PLATE ASM.	マクネツト トリツケタイ クミ	(1)
42		M4007-110-0A0	MAGNET BASE B ASM.	マクネツト トリツケタイ B クミ	(1)
43		B3213-210-000	BOBBIN WINDER DRIVING WHEEL	イトマキ クトウクマル	1
44		CS-147121E-SH	THRUST COLLAR ASM. D=14.72 W=12	スラストウケ D=14.72 W=12 クミ	1
45		SS-8660810-TP	SCREW 1/4-40 L=8	トメネジ 1/4-40 L=8	(2)
46		CS-1470710-SH	THRUST COLLAR ASM. D=14.72 W=7	スラストウケ D=14.72 W=7 クミ	1
47		SS-8110410-TP	SCREW 11/64-40 L= 3.5	トメネジ 11/64-40 L=3.5	(2)
48		B2401-205-000	THREAD TRIMMER CAM	イトキリカム	1
49		SS-8661012-TP	SCREW	トメネジ	2
50		B2312-220-000	TENSION RELEASE NOTCH	イトユルメ ノッチ	1
51		SS-9090833-TP	SCREW	ロツカクホルト	2

NOTE(注記)#01.....For JE

JE用

5. PRESSER MECHANISM COMPONENTS  
中押え関係

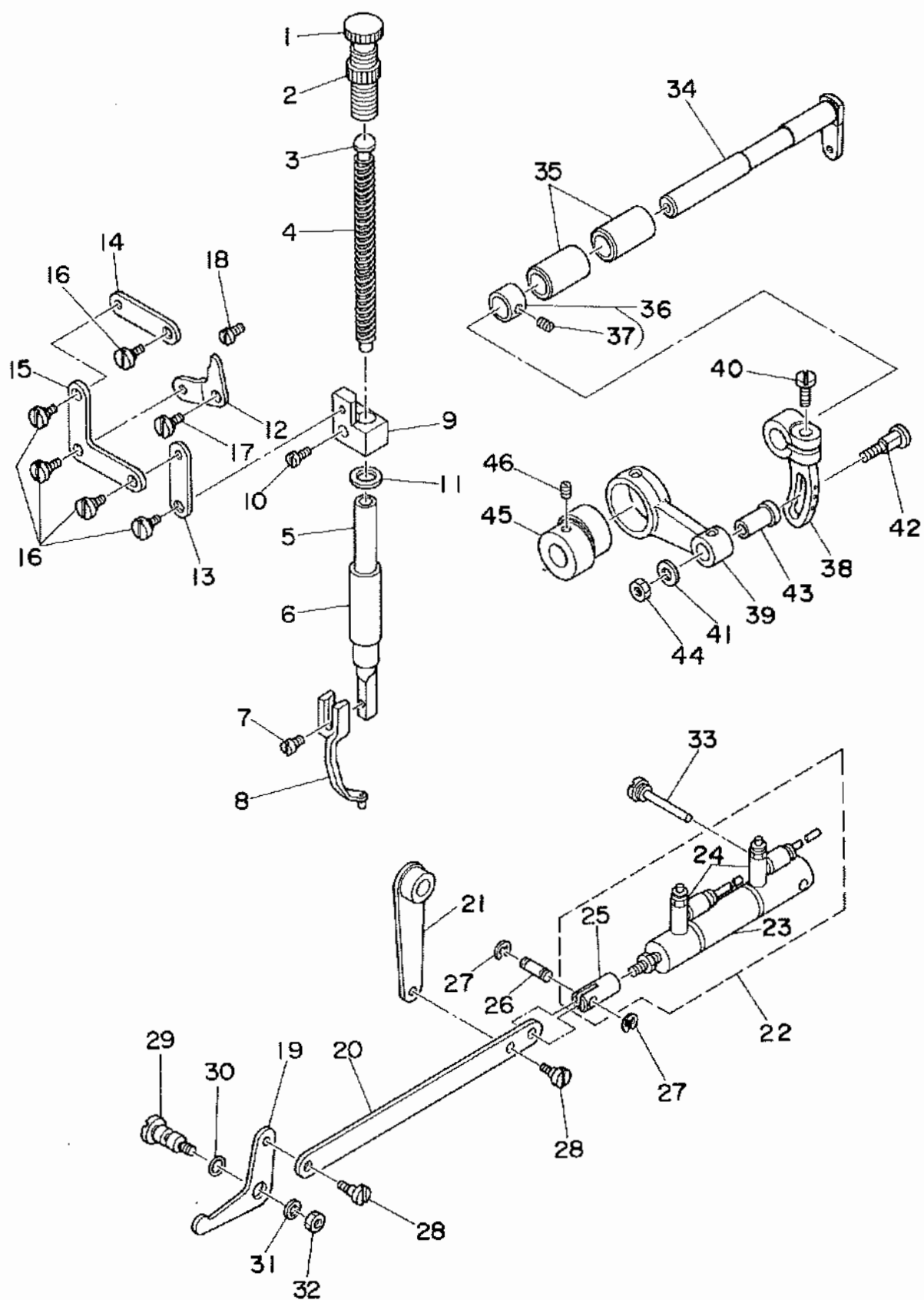

REF.NO.	NOTE	PART NO.	DESCRIPTION	ヒ ャ メ イ	AMT.
1		B1509-227-000	PRESSER SPRING REGULATOR	オサエ チョーセツシ	1
2		B1511-555-000	NUT 1/2-28	オサエチヨ-セツシ ナツト	1
3		B1510-227-000	PRESSER GUIDE BAR	オサエ アンナイホ-	1
4		B1611-220-000	SPRING	ナカオサエ ハネ	1
5		B1615-220-000	PRESSER BAR	ナカオサエ ホウ	1
6		B1616-220-000	PRESSER BAR BUSHING, LOWER	ナカオサエ ホウ シタメタル	1
7		SS-7091110-SP	SCREW 9/64-40 L=10.5	マルヒラネシ 9/64-40 L=10.5	1
8		B1601-220-000	INTERMEDIATE PRESSER A	ナカオサエ A	1
9		B1608-220-000	GUIDE BRACKET	ナカオサエ タキ	1
10		SS-7111410-TP	SCREW 11/64-40 L=14	マルヒラネシ 11/64-40 L=14	1
11		B1614-220-000	SPACER	ナカオサエ スパ-サ	1
12		B1606-220-000	POSITIONING LINK	ナカオサエ イチキメリンク	1
13		B1613-220-000	SUSPENSION LINK B	ナカオサエ リンクB	1
14		B1612-220-000	SUSPENSION LINK A	ナカオサエ リンクA	1
15		B1610-220-000	L-SHAPED LINK	ナカオサエ Lカ*タ リンク	1
16		SD-0640321-TP	HINGE SCREW	タ"ンネシ	5
17		SD-0720321-TP	HINGE SCREW	タ"ンネシ	1
18		SS-6150710-SP	SCREW	ヒラネシ	1
19		B1620-220-000	LIFTING LINK	ナカオサエ アケ"リンク	1
20		B1621-220-000	CONNECTING LINK	ナカオサエ アケ" レンケツイタ	1
21		B1622-220-000	CONNECTING LINK ARM ASM.	ナカオサエアケ" レンケツウデ ナツゴウ	1
22		B1624-220-000	CYLINDER ASM.	ナカオサエ シリンタ- クミ	1
23		PA-1501507-A0	INTERMEDIATE PRESSER CYLINDER	シリンタ	(1)
24		PC-0105080-00	SPEED CONTROLLER	スピ-ト"コントローラ	(2)
25		B1625-220-000	CYLINDER KNUCKLE	ナカオサエ シリンタ ナツクル	(1)
26		B1626-220-000	CYLINDER PIN	シリンタ セツ"ケピン	1
27		RE-0300000-K0	E-RING	Eカ*タメワ 3	2
28		SD-0640321-SP	HINGE SCREW D= 6.35 H= 3.2	タ"ンネシ D=6.35 H=3.2	2
29		B1627-220-000	LINK PIVOT PIN	ナカオサエ アケ"リンク シテンシ"ク	1
30		RO-0481901-00	RUBBER RING	Oリング	1
31		WP-0612066-SP	WASHER 8.1X11X2	ヒラサ"カネ 6.1X11X2	1
32		NS-6150430-SP	NUT 15/64-28	ロツカクナツト 15/64-28	1
33		B1628-220-000	CYLINDER SUPPORT SCREW	ナカオサエ シリンタ オサエネシ	1
34		B1604-220-000	INTERMEDIATE PRESSER SHAFT	ナカオサエ ヨウト"ウシ"ク	1
35		B1605-220-000	INTERMEDIATE PRESSER BUSHING	ナカオサエ ヨウト"ウシ"ク メタル	2
36		CS-111101C-SH	THRUST COLLAR ASM. D=11.11 W=10	スラストウケ D=11.11 W=10 クミ	1
37		SS-8660610-TP	SCREW 1/4-40 L=6	トメネシ 1/4-40 L=6	(2)
38		B1603-220-000	INTERMEDIATE PRESSER ROD ARM	ナカオサエ ロツト" ウデ	1
39		B1602-220-000	INTERMEDIATE PRESSER ROD	ナカオサエ ロツト"	1
40		SS-7661540-SP	SCREW 1/4-40 L=15.0	マルヒラネシ 1/4-40 L=15	1
41		D1457-055-B00	WASHER	レンケツシ"ク タ"ンネシ オカ"ネ	1
42		D1456-055-B00	HINGE SCREW	ウワオクリ ロツト"タ"ンネシ	1
43		D1455-055-B00	CONNECTING STUD	ウワオクリ ロツト" レンケツシ"ク	1
44		NS-6110530-SP	NUT 11/64-40	ロツカクナツト 11/64-40	1
45		B1609-220-000	CAM	ナカオサエ カム	1
46		SS-8660610-TP	SCREW 1/4-40 L=6	トメネシ 1/4-40 L=6	2

6. SHUTTLE DRIVER SHAFT COMPONENTS  
下軸関係

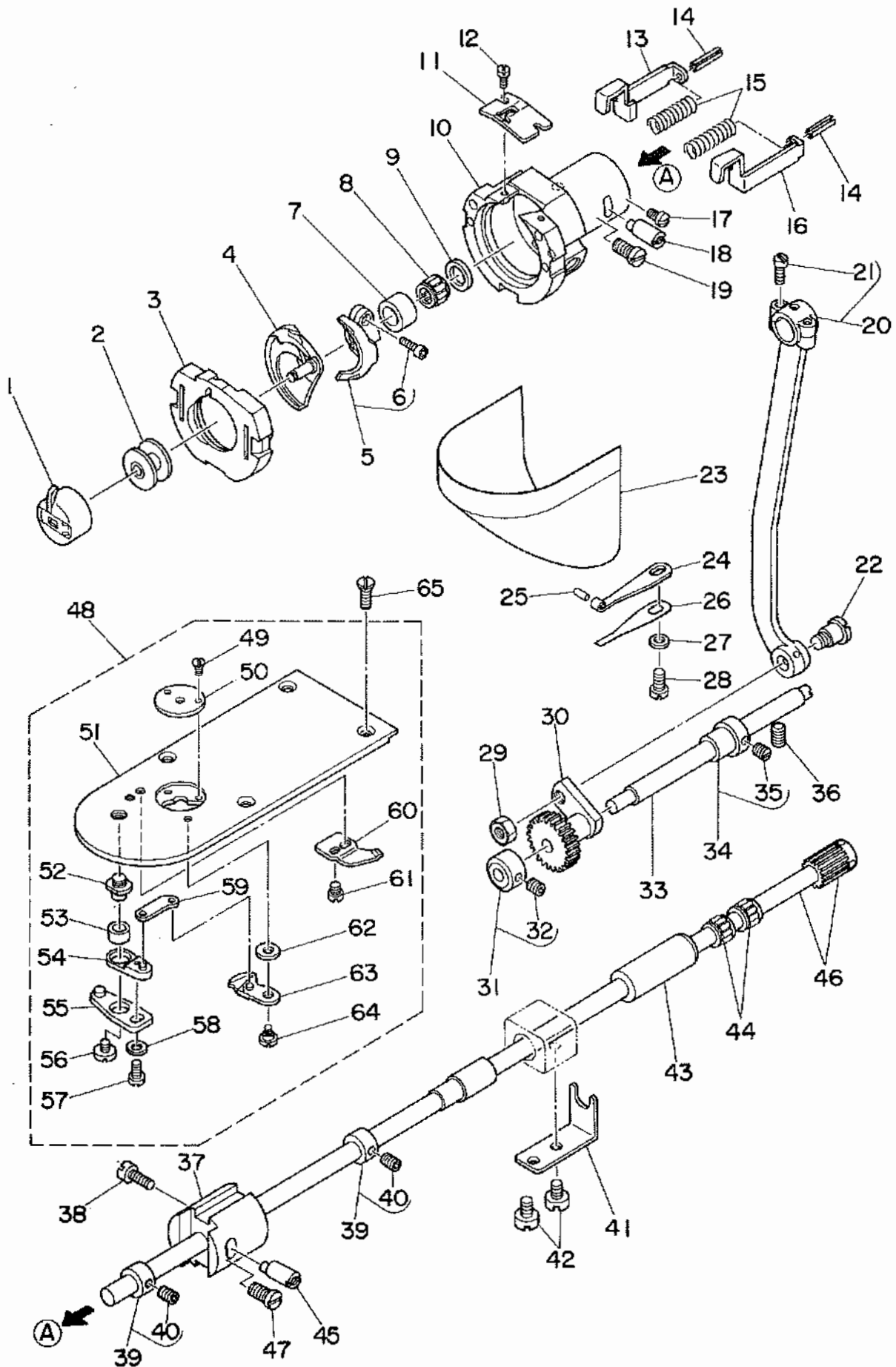



REF.NO.	NOTE	PART NO.	DESCRIPTION	ヒ シ ム イ	AMT.
1		B1828-205-0A0	BOBBIN CASE ASM.	ホ <sup>ニ</sup> ンケース クミ	1
2		B1805-205-000	BOBBIN	ホ <sup>ニ</sup> ン	1
3		B1817-205-0A0	SHUTTLE RACE RING ASM.	ナカ <sup>カ</sup> マ オサ <sup>エ</sup> ケツコ <sup>ウ</sup>	1
4		B1818-205-000	SHUTTLE	ナカ <sup>カ</sup> マ	1
5		B1812-205-0A0	SHUTTLE DRIVER ASM.	ト <sup>ラ</sup> イハ <sup>ク</sup> クミ	1
6		SS-8121212-TP	SCREW 3/16-28 L=12.0	ロツカ <sup>ウ</sup> ナホ <sup>ニ</sup> スト 3/16-28 L=12	(1)
7		B1813-980-000	BUSHING	オオ <sup>カ</sup> マ ニート <sup>ル</sup> カ <sup>イ</sup> リン	1
8	#01	B1411-804-B00	BEARING B	ハリ クト <sup>ニ</sup> レハ <sup>ニ</sup> ー ハ <sup>ニ</sup> アリンク <sup>ニ</sup> B	1
9		WP-0952616-SD	WASHER 9.5X14.8X2.6	ヒラサ <sup>ニ</sup> カ <sup>ニ</sup> ネ 9.5X14.8X2.6	1
10		B1814-980-000	SHUTTLE RACE	オオ <sup>カ</sup> マ	1
11		B1815-980-000	SHUTTLE RECE SPRING	オオ <sup>カ</sup> マ ウツハ <sup>ニ</sup> ネ	1
12		SS-6060410-TP	SCREW 3/32-56 L= 3.5	ヒラネ <sup>シ</sup> 3/32-56 L=3.5	2
13		B1821-280-000	SHUTTLE RACE LATCH, LEFT	ナカ <sup>カ</sup> マ オサ <sup>エ</sup> フツク ヒタ <sup>リ</sup>	1
14		PS-0250162-KH	SPRING PIN 2.5X16	スフ <sup>リ</sup> ンク <sup>ニ</sup> ヒ <sup>ニ</sup> ン 2.5X16	2
15		B1823-280-000	SPRING, FOR SHUTTLE RACE	ナカ <sup>カ</sup> マ オサ <sup>エ</sup> ハ <sup>ニ</sup> ネ	2
16		B1820-280-000	SHUTTLE RACE LATCH (RIGHT)	ナカ <sup>カ</sup> マ オサ <sup>エ</sup> フツク ミ <sup>キ</sup>	1
17		SS-7110510-SP	SCREW 11/64-40 L=5	マルヒラネ <sup>シ</sup> 11/64-40 L= 5	1
18		B1819-280-000	SHUTTLE RACE ADJUSTING SHAFT	オオ <sup>カ</sup> マ チョ <sup>ニ</sup> セツ <sup>ニ</sup> ク	1
19		SS-6151220-SP	SCREW 15/64-28 L=11.5	ヒラネ <sup>シ</sup> 15/64-28 L=11.5	1
20		B1802-210-0A0	CRANK ROD ASM.	クランクロツト クミ	1
21		SS-7111110-TP	SCREW 11/64-40 L=10.5	マルヒラネ <sup>シ</sup> 11/64-40 L=10.5	(2)
22		SD-0801021-TP	HINGE SCREW D= 8 H=10.2	タ <sup>ニ</sup> ンネ <sup>シ</sup> D=8 H=10.2	1
23		138-16855	CYLINDER ARM CAP ASM.	カマ <sup>カ</sup> ハ <sup>ニ</sup> ー クミ	1
24		135-08809	CYLINDER ARM CAP SPRING A	カマ <sup>カ</sup> ハ <sup>ニ</sup> ー オサ <sup>エ</sup> ハ <sup>ニ</sup> ネ A	1
25		135-08700	PIN	カマ <sup>カ</sup> ハ <sup>ニ</sup> ー オサ <sup>エ</sup> ハ <sup>ニ</sup> ネヒ <sup>ニ</sup> ン	1
26		135-08908	CYLINDER ARM CAP SPRING B	カマ <sup>カ</sup> ハ <sup>ニ</sup> ー オサ <sup>エ</sup> ハ <sup>ニ</sup> ネ B	1
27		WP-0531000-SD	WASHER M5	ヒラサ <sup>ニ</sup> カ <sup>ニ</sup> ネ コ <sup>カ</sup> タマ <sup>ル</sup> M5	1
28		SS-7110840-SP	SCREW 11/64-40 L=7.8	マルヒラネ <sup>シ</sup> 11/64-40 L=7.8	1
29		NS-6660430-SP	NUT 1/4-40	ロツカ <sup>ウ</sup> ナツト 1/4-40	1
30		B1805-980-000	OSCILLATING ROCK SHAFT	オオ <sup>フ</sup> リコ	1
31		CS-079101F-SH	THRUST COLLAR ASM.	スラストウケ D=7.94 W=10	1
32		SS-8110422-TP	SCREW 11/64-40 L=4	トメネ <sup>シ</sup> 11/64-40 L=4	(2)
33		135-08205	OSCILLATING ROCK SHAFT PIN	オオ <sup>フ</sup> リコ <sup>ニ</sup> ク	1
34		B1804-280-0A0	THRUST COLLAR ASM.	オオ <sup>フ</sup> リコ スラストカラ <sup>ニ</sup> タ <sup>ニ</sup> イ クミ	1
35		SS-8110520-TP	SCREW 11/64-40 L= 4.5	トメネ <sup>シ</sup> 11/64-40 L=4.5	(2)
36		SS-8150822-TP	SCREW 15/64-28 L=8	トメネ <sup>シ</sup> 15/64-28 L=8	1
37		B1831-220-000	BUSHING, FRONT	シタ <sup>シ</sup> ク マ <sup>ニ</sup> メ <sup>ニ</sup> タル	1
38		SS-6151220-SP	SCREW 15/64-28 L=11.5	ヒラネ <sup>シ</sup> 15/64-28 L=11.5	1
39		CS-080081F-SH	THRUST COLLAR ASM.	スラストウケ クミ	2
40		SS-8110422-TP	SCREW 11/64-40 L=4	トメネ <sup>シ</sup> 11/64-40 L=4	(4)
41		B1832-220-000	NEEDLE STOPPER	シタ <sup>シ</sup> ク ニート <sup>ル</sup> スト <sup>ク</sup> ハ <sup>ニ</sup>	1
42		SS-7110710-SP	SCREW 11/64-40 L=7	マルヒラネ <sup>シ</sup> 11/64-40 L=7	2
43		135-08403	BUSHING, REAR	シタ <sup>シ</sup> ク ウシロ <sup>ニ</sup> メ <sup>ニ</sup> タル	1
44	#01	B1411-804-B00	BEARING B	ハリ クト <sup>ニ</sup> レハ <sup>ニ</sup> ー ハ <sup>ニ</sup> アリンク <sup>ニ</sup> B	2
45		B1819-280-000	SHUTTLE RACE ADJUSTING SHAFT	オオ <sup>カ</sup> マ チョ <sup>ニ</sup> セツ <sup>ニ</sup> ク	1
46	#02	B1811-220-0A0	SHUTTLE DRIVER SHAFT ASM. A	シタ <sup>シ</sup> ク ハ <sup>ニ</sup> ク <sup>ニ</sup> ハ <sup>ニ</sup> マ クミ	1
47		SS-7110510-SP	SCREW 11/64-40 L=5	マルヒラネ <sup>シ</sup> 11/64-40 L= 5	1
48		B2425-210-0A0	NEEDLE PLATE ASM.	ハリイタ クミ	1
49		SS-1080210-TP	SCREW 3/32-56 L=2.2	チラネ <sup>シ</sup> 3/32-56 L=2.2	(2)
50		B2426-210-0A0	NEEDLE PLATE NEEDLE HOLE GUIDE	ハリイタ <sup>ニ</sup> カ <sup>ニ</sup> イト	(1)
51		B2425-210-000	NEEDLE PLATE	ハリイタ	(1)
52		B2417-280-000	MOVING KNIFE DRIVING LEVER	イト <sup>ニ</sup> キ <sup>リ</sup> レハ <sup>ニ</sup> ー <sup>ニ</sup> ク	(1)
53		B2416-280-000	COLLAR	イト <sup>ニ</sup> キ <sup>リ</sup> レハ <sup>ニ</sup> ー <sup>ニ</sup> ンク <sup>ニ</sup>	(1)
54		B2415-280-0A0	MOVING KNIFE DRIVING LEVER ASM.	イト <sup>ニ</sup> キ <sup>リ</sup> レハ <sup>ニ</sup> ー (シヨウ) クミ	(1)
55		B2414-280-0A0	MOVING KNIFE DRIVING LEVER ASM.	イト <sup>ニ</sup> キ <sup>リ</sup> レハ <sup>ニ</sup> ー (タ <sup>ニ</sup> イ) クミ	(1)
56		SS-8110430-TP	SCREW 11/64-40 L= 4.0	ヒラネ <sup>シ</sup> 11/64-40 L=4	(1)
57		SS-7110740-TP	SCREW 11/64-40 L=7	マルヒラネ <sup>シ</sup> 11/64-40 L=7	(1)
58		WP-0450846-SP	WASHER	ヒラサ <sup>ニ</sup> カ <sup>ニ</sup> ネ	(1)
59		B2418-280-000	MOVING KNIFE CONNECTING LINK	ト <sup>ニ</sup> ウメ <sup>ス</sup> リンク	(1)
60		B2424-210-000	COUNTER KNIFE	コ <sup>ニ</sup> タイメ <sup>ス</sup>	(1)
61		SS-7090410-SP	SCREW 9/64-40 L= 3.5	マルヒラネ <sup>シ</sup> 9/64-40 L=3.5	(2)
62	#01	B2423-280-000	WASHER	ト <sup>ニ</sup> ーメ <sup>ス</sup> サ <sup>ニ</sup> カ <sup>ニ</sup> ネ C	(1)
63		B2421-205-0A0	MOVING KNIFE ASM.	ト <sup>ニ</sup> ウメ <sup>ス</sup> ケツコ <sup>ウ</sup> クミ	(1)
64		SD-0600101-TP	HINGE SCREW	タ <sup>ニ</sup> ンネ <sup>シ</sup>	(1)
65		SS-1110640-TP	SCREW 11/64-40 L= 5.5	チラネ <sup>シ</sup> 11/64-40 L=5.5	4

NOTE (注記) #01.....Selective part (A to D)  
 #02.....Selective part (A,B,C,Y,Z)

選択部品 (A~D)  
 選択部品 (A,B,C,Y,Z)

7. WIPER & TENSION CONTROLLER COMPONENTS  
ワイパー・糸調子関係

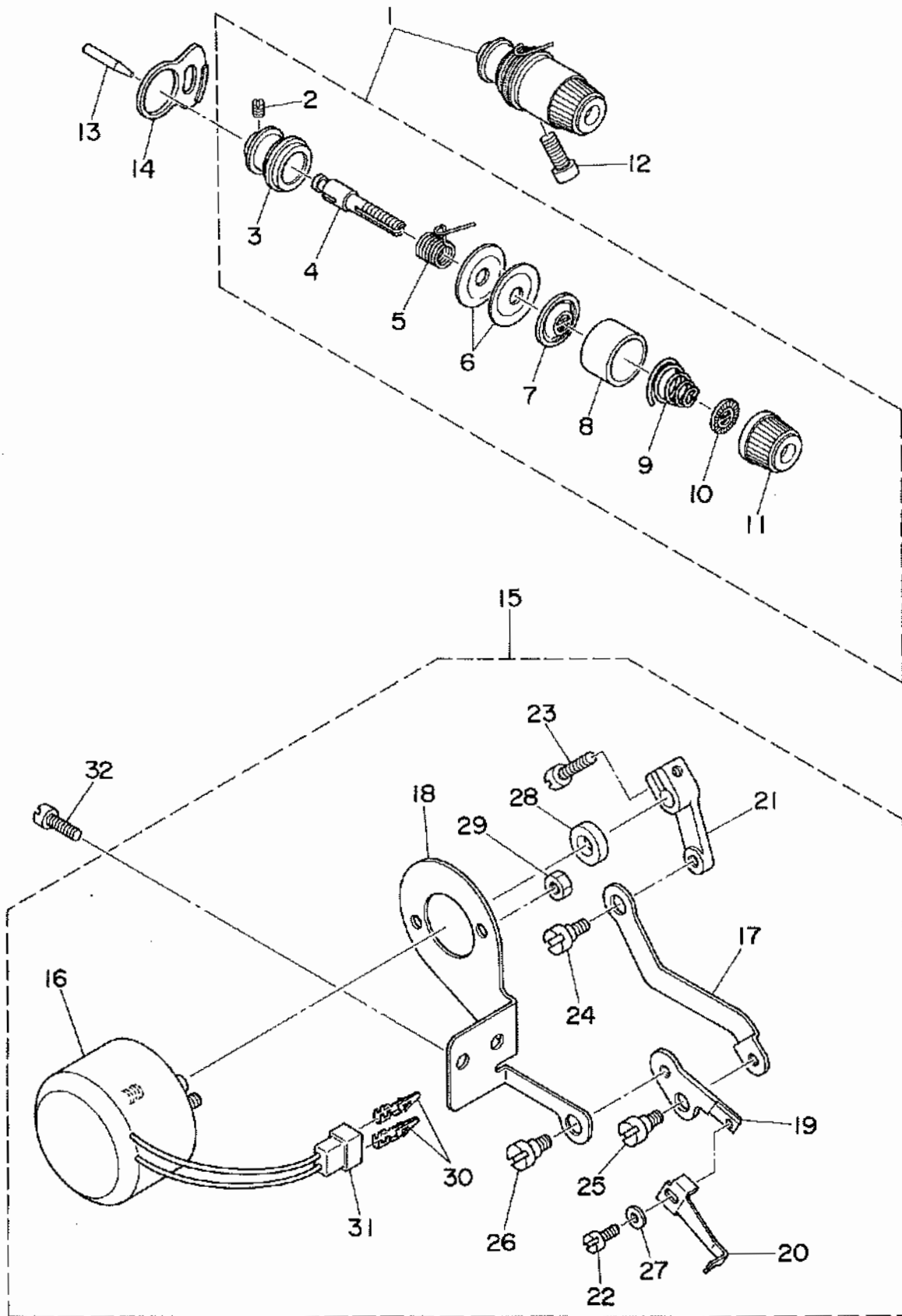

REF.NO.	NOTE	PART NO.	DESCRIPTION	ヒ シ メ イ	AMT.
1		138-17457	TENSION CONTROLLER, NO2 ASH.	タ <sup>イ</sup> 2 イトチヨ-シ クミ	1
2		SS-8090610-SP	SCREW 9/64-40 L=5.9	トメネシ <sup>ン</sup> 9/64-40 L=5.9	(1)
3		B2313-280-000	TENSION POST SOCKET	イトチヨ-シ ホ <sup>ウ</sup> タ <sup>イ</sup>	(1)
4		B2302-280-000	TENSION POST, NO.2	タ <sup>イ</sup> 2 イトチヨ-シホ <sup>ウ</sup>	(1)
5		B3112-761-000	THREAD TAKE-UP SPRING	イトトリハ <sup>ネ</sup>	(1)
6		B3126-012-000	TENSION DISC	イトチヨ-シガラ	(2)
7		B3132-552-000	TENSION DISC HOLDER	イトチヨ-シ ガラオサエ	(1)
8		B3107-804-000	TENSION DISC PRESSER TUBE	イトチヨ-シガラ オサエ	(1)
9		B3114-232-000	TENSION SPRING, NO.2	イトチヨ-シ ハ <sup>ネ</sup>	(1)
10		B3120-125-000	TENSION DISC STOPPER	イトチヨ-シガラ カイデント <sup>メ</sup>	(1)
11		138-17408	TENSION NUT	イトチヨ-シナツト	(1)
12		SS-8151812-TP	SCREW 15/64-28 L=18	ロウカクアナホ <sup>ル</sup> 15/64-28	1
13		B2303-280-000	TENSION RELEASE PIN	イトユルメ ヒ <sup>ン</sup>	1
14		B2702-210-000	GUIDE PLATE	イトキレケンチイタ カ <sup>イ</sup> ト <sup>イ</sup>	1
15		B2101-220-0A0	WIPER ASH.	ワイハ <sup>ウ</sup> クミ	1
16		B2101-220-000	WIPER SOLENOID	ワイハ <sup>ウ</sup> マク <sup>ネ</sup> ネット	(1)
17		B2103-220-000	WIPER CONNECTING PLATE	ワイハ <sup>ウ</sup> レンケサイタ	(1)
18		B2104-220-000	SOLENOID INSTALLING PLATE	ワイハ <sup>ウ</sup> マク <sup>ネ</sup> ネット トリツケイタ	(1)
19		B2106-220-000	WIPER INSTALLING PLATE	ワイハ <sup>ウ</sup> タ <sup>イ</sup>	(1)
20		B2107-210-000	WIPER	ワイハ <sup>ウ</sup>	(1)
21		B2102-205-000	WIPER ARM.	ワイハ <sup>ウ</sup> ウデ <sup>イ</sup>	(1)
22		SS-8090630-TP	SCREW 9/64-40 L=6	ヒラネシ <sup>ン</sup> 9/64-40 L=6	(1)
23		SS-6621220-SP	SCREW 3/16-32 L=12	ヒラネシ <sup>ン</sup> 3/16-32 L=12	(1)
24		SD-0600352-SP	HINGE SCREW	タ <sup>ン</sup> ネシ <sup>ン</sup>	(1)
25		SD-0840321-SP	HINGE SCREW D= 6.35 H= 3.2	タ <sup>ン</sup> ネシ <sup>ン</sup> D=6.35 H=3.2	(1)
26		SD-0640321-SP	HINGE SCREW D= 6.35 H= 3.2	タ <sup>ン</sup> ネシ <sup>ン</sup> D=6.35 H=3.2	(1)
27		WP-0371016-SD	WASHER 3.7X8X1	ヒラサ <sup>カ</sup> ネ 3.7X8X1	(1)
28		WP-0561616-SC	WASHER 5.6X16X1.6	ヒラサ <sup>カ</sup> ネ 5.6X16X1.6	(1)
29		NW-6040003-SC	NUT	ロウカクナツト H4X0.7 3シユ	(2)
30		HP-0002002-00	PIN-SHAPE TERMINAL, MALE	ナイロンコネクタヒ <sup>ン</sup>	(2)
31		HK-0188000-20	2-POLE PLUG	ナイロン プ <sup>ラ</sup> ク <sup>イ</sup>	(1)
32		SS-7110840-SP	SCREW 11/64-40 L=7.8	マルヒラネシ <sup>ン</sup> 11/64-40 L=7.8	2

8. TENSION RELEASE COMPONENTS  
糸ゆるめ関係

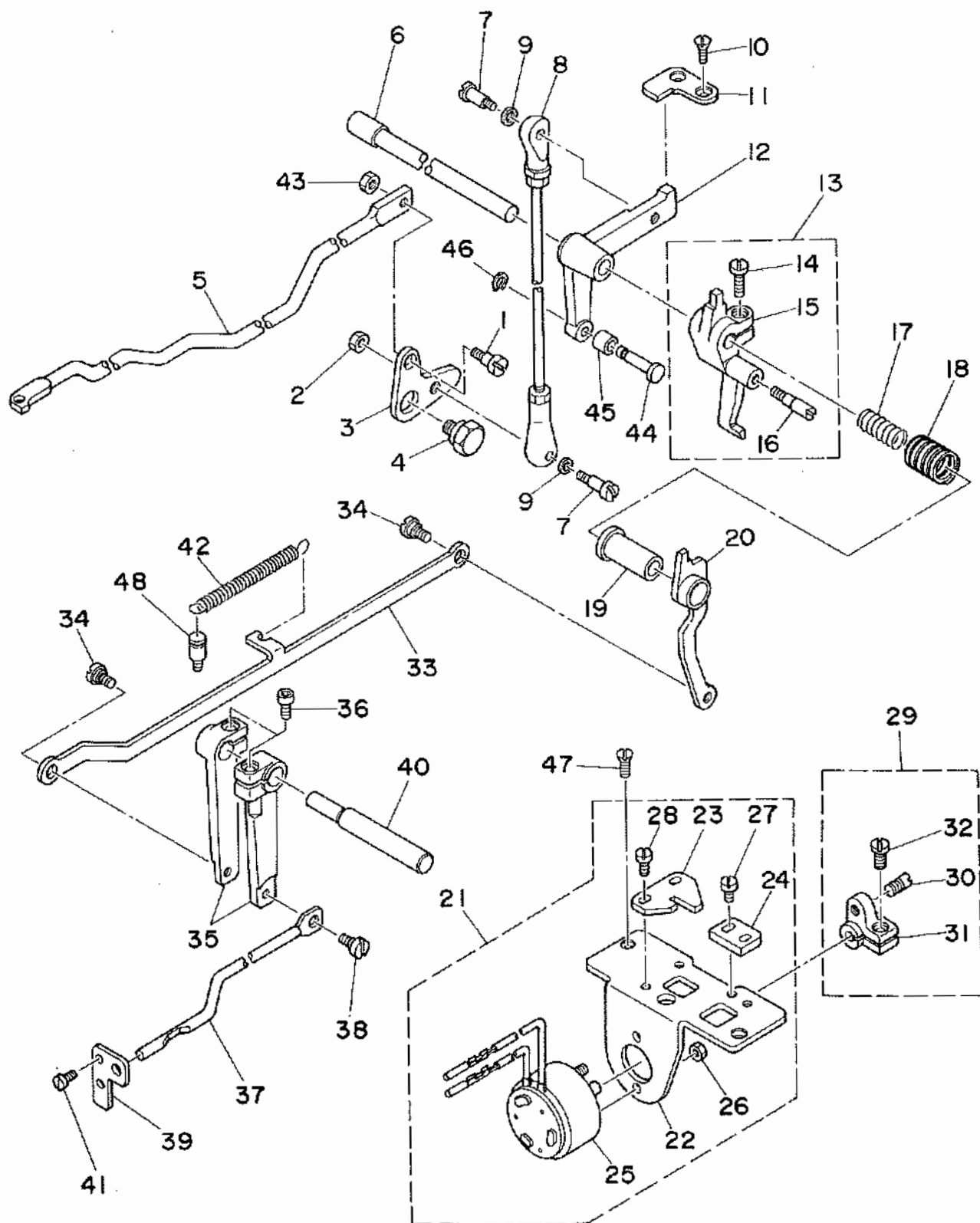

REF. NO.	NOTE	PART NO.	DESCRIPTION	ヒンメイ	AMT.
1		SD-0650305-TP	HINGE SCREW D= 6.5 H= 3	タ"ンネジ" D=6.5 H=3	1
2		NS-6110430-SP	NUT 11/64-40	ロウカクナツ 11/64-40	1
3		B2411-210-000	THREAD TRIMMER LINK	イトキリ リンク	1
4		SD-1100301-TP	HINGE SCREW H=11 W=3	タ"ンネジ" H=11 W=3	1
5		B2413-220-000	KNIFE DRIVING BAR	イトキリ レンケツボ"ウ	1
6		B2408-210-000	CAM SHAFT	イトキリ カムシ"ク	1
7		SD-0500803-TP	HINGE SCREW D=5 H=8	タ"ンネジ" D=5 H=8	2
8		B2407-210-000	CONNECTING ROD	イトキリ レンケツボ"ウ	1
9		WP-0501016-SD	WASHER 5X10.5X1	ヒラサ"カ"ネ 5X10.5X1	2
10		SS-2110920-TP	SCREW 11/64-40 L=8.5	マルサ"ラネジ" 11/64-40 L=8.5	2
11		B2412-220-000	STOPPER	シ"ユウト"ウシ ストッパ"	1
12		B2404-220-000	CAM INSTALLING LINK	カム シ"ユウト"ウシ	1
13		B2301-210-0A0	TENSION RELEASE ARM ASM.	イトユルメシ"クウデ" クミ	1
14		SS-6121220-TP	SCREW 3/16-28 L=11.5	ヒラサ"ネジ" 3/16-28 L=11.5	(1)
15		B2301-210-000	TENSION RELEASE ARM	イトユルメシ"クウデ"	(1)
16		B2302-210-000	TENSION RELEASE SHAFT	イトユルメシ"ク	(1)
17		B2415-210-000	SPRING, SMALL	イトキリ モト"シハ"ネ (シヨウ)	1
18		B2414-210-000	SPRING, LARGE	イトキリ モト"シハ"ネ (タ"イ)	1
19		B2305-210-000	BUSHING	イトユルメメタル	1
20		B2304-220-0A0	TENSION RELEASE ARM ASM.	イトユルメ ウデ" ケツユ"ウ	1
21		B2402-220-0A0	SOLENOID INSTALLING BASE ASM.	イトキリ トリツケタ"イ クミ	1
22		B2402-220-000	SOLENOID INSTALLING BASE	イトキリ トリツケタ"イ	(1)
23		B2310-220-000	TENSION RELEASE ARM PLATE	イトユルメシ"ク ウデ" コテイハ"ン	(1)
24		B2311-220-000	Y MOTOR BASE STOPPER	イトユルメ ウデ" ストッパ"	(1)
25		B2403-210-000	SOLENOID	イトキリ マク"ネツト	(1)
26		NM-6040003-SC	NUT	ロウカクナツ M4X0.7 3シユ	(2)
27		SS-7110840-SP	SCREW 11/64-40 L=7.8	マルヒラサ"ネジ" 11/64-40 L=7.8	(2)
28		SS-7110840-SP	SCREW 11/64-40 L=7.8	マルヒラサ"ネジ" 11/64-40 L=7.8	(2)
29		B2410-220-0A0	SOLENOID ARM ASM.	イトキリ マク"ネツトウデ"ヒ"ン クミ	1
30		B2410-220-000	PIN	イトキリ マク"ネツト ウデ"ヒ"ン	(1)
31		B2409-210-000	SOLENOID ARM	イトキリ マク"ネツトウデ"	(1)
32		SS-6121210-SP	SCREW 3/16-28 L=12	ヒラサ"ネジ" 3/16-28 L=9	(1)
33		B2308-220-000	CONNECTING PLATE	イトユルメ レンケツハ"ン	1
34		SD-0640321-SP	HINGE SCREW D= 6.35 H= 3.2	タ"ンネジ" D=6.35 H=3.2	2
35		B2306-220-000	TENSION ARM	イトチヨウシ ウデ"	2
36		SS-6151712-TP	SCREW 15/64-28 L=16.5	ロウカクナツ 15/64-28	2
37		135-13205	TENSION RELEASE BAR	イトチヨウシ レンケツボ"ー	1
38		SD-0530221-SP	HINGE SCREW D= 5.3 H= 2.2	タ"ンネジ" D=5.3 H=2.2	1
39		135-13304	SUPPORTER	イトチヨウシボ"ー ウデ"	1
40		B2307-220-000	TENSION ARM SHAFT	イトチヨウシ ウデ"シ"ク	1
41		SS-7090620-TP	SCREW 9/64-40 L=6.1	マルヒラサ"ネジ" 9/64-40 L=6.1	2
42		B2727-761-000	TENSION SPRING	フツク ヒツハ"リハ"ネ	1
43		NS-6120310-SP	NUT 3/16-28	ロウカクナツ 3/16-28	1
44		B2405-210-000	SHAFT	イトキリ コロシ"ク	1
45		B2406-210-000	CAM ROLLER	カムローラ	1
46		D2430-555-B00	SNAP RING	カムローラ シ"ク リンク"	1
47		SS-2110920-TP	SCREW 11/64-40 L=8.5	マルサ"ラネジ" 11/64-40 L=8.5	2
48		B2714-761-000	SPRING SUSPENSION SCREW STUD	ハ"ネカケ	1

9. X,Y DRIVE COMPONENTS  
X, Y 駆動関係

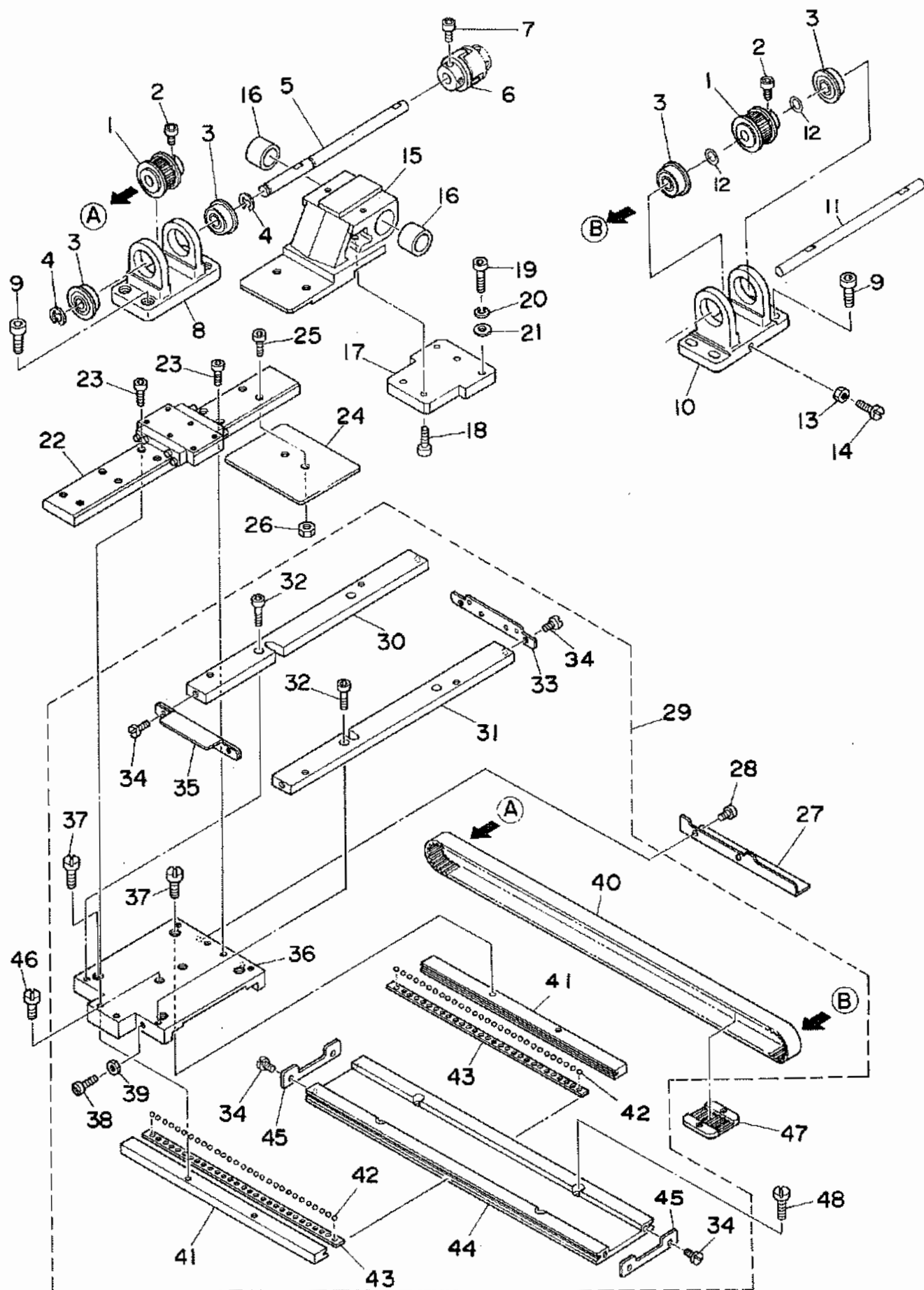



REF.NO.	NOTE	PART NO.	DESCRIPTION	ヒ シ メ イ	AMT.
1		B2513-220-000	SPROCKET WHEEL	スプロケット	2
2		SM-6040802-TR	SCREW M4X0.7 L=8	ロツカクアナホ <sup>ニ</sup> ルト M4X0.7 L=8	4
3		SB-1080005-00	RADIAL BEARING	ラジ <sup>ニ</sup> アルシ <sup>ニ</sup> ウケ	4
4		RE-0600000-K0	E-RING	Eカ <sup>ニ</sup> タメワ 6	2
5		B2506-220-00B	X DRIVE SHAFT	Xク <sup>ニ</sup> ウシ <sup>ニ</sup> ク	1
6		B2516-210-000	COUPLING	カフ <sup>ニ</sup> リソ <sup>ニ</sup> ク	1
7		SM-6040802-TR	SCREW M4X0.7 L=8	ロツカクアナホ <sup>ニ</sup> ルト M4X0.7 L=8	2
8		B2504-220-00A	BRACKET A	Xシ <sup>ニ</sup> ク フ <sup>ニ</sup> ラケツト A	1
9		SM-6051602-TP	SCREW M5X0.8 L=16	ロツカクアナホ <sup>ニ</sup> ルト M5X0.8 L=16	8
10		B2505-220-000	BRACKET B	Xシ <sup>ニ</sup> ク フ <sup>ニ</sup> ラケツト B	1
11		B2515-220-000	X BRACKET SHAFT	Xフ <sup>ニ</sup> ラケツト シ <sup>ニ</sup> ク	1
12		B2557-280-00E	WASHER	ヒラサ <sup>ニ</sup> カ <sup>ニ</sup> ネ	2
13		NS-6120310-SP	NUT 3/16-28	ロツカクナツト 3/16-28	1
14		SS-6123010-SP	SCREW 3/16-28 L=30.0	ヒラネシ <sup>ニ</sup> 3/16-28 L=30	1
15		B2510-222-000	X GUIDE BASE	Xカ <sup>ニ</sup> イト <sup>ニ</sup> タ <sup>ニ</sup> イ	1
16		SB-7120001-00	SLIDE BEARING	スライ <sup>ニ</sup> シ <sup>ニ</sup> ウケ	2
17		B2508-222-000	Y REMOVAL LACE	Yイト <sup>ニ</sup> ウレ <sup>ニ</sup> ス	1
18		SS-6151412-TP	SCREW 15/64-28 L=14	ロツカクアナホ <sup>ニ</sup> ルト 15/64-28	2
19		SM-6041402-TP	SCREW M4 L=14	ロツカクアナホ <sup>ニ</sup> ルト M4	3
20		WS-0410002-KH	SPRING WASHER M4	ハ <sup>ニ</sup> ネサ <sup>ニ</sup> カ <sup>ニ</sup> ネ M4	3
21		WP-0430800-SC	WASHER 4.5X10X0.8	ヒラサ <sup>ニ</sup> カ <sup>ニ</sup> ネ 4.5X10X0.8	2
22		B2502-222-000	LM GUIDE	LMカ <sup>ニ</sup> イト <sup>ニ</sup>	1
23		SM-6041402-TP	SCREW M4 L=14	ロツカクアナホ <sup>ニ</sup> ルト M4	4
24		B2536-222-000	SENSOR COVER	Xセンサ <sup>ニ</sup> カハ <sup>ニ</sup> ー	1
25		SM-6041002-TP	SCREW M4 L=10	ロツカクアナホ <sup>ニ</sup> ルト M4X0.7 L=10	2
26		NH-6040001-SC	NUT M4	ロツカクナツト M4X0.7 1シ	2
27		B4007-220-000	X SLIT PLATE	Xホウコウ スリツトイタ	1
28		SM-6040552-TP	SCREW M4 L=4.5	ロツカクアナホ <sup>ニ</sup> ルト M4 L=4.5	2
29		B2501-220-0A0	X-Y TABLE ASM.	X-Yテーブ <sup>ニ</sup> ル テツゴ <sup>ニ</sup> ウ	1
30		B2504-222-000	COVER INSTALLING BASE, LEFT	オクリタ <sup>ニ</sup> イホシ <sup>ニ</sup> ョカハ <sup>ニ</sup> トリツケタイヒタ <sup>ニ</sup> リ	(1)
31		B2503-222-000	COVER INSTALLING BASE, RIGHT	オクリタ <sup>ニ</sup> イホシ <sup>ニ</sup> ョカハ <sup>ニ</sup> トリツケタイヒタ <sup>ニ</sup> リ	(1)
32		SM-6041402-TP	SCREW M4 L=14	ロツカクアナホ <sup>ニ</sup> ルト M4	(4)
33		B2507-222-000	Y STOPPER, REAR	Yストッパ <sup>ニ</sup> ウシロ	(1)
34		SS-7110710-SP	SCREW 11/64-40 L=7	マルヒラネシ <sup>ニ</sup> 11/64-40 L=7	(8)
35		B2505-222-0A0	Y STOPPER ASM. A	Yストッパ <sup>ニ</sup> Aツゴ <sup>ニ</sup> ウ	(1)
36		B2501-222-000	LACE TABLE	レースタ <sup>ニ</sup> イ	(1)
37		SS-7110910-TP	SCREW 11/64-40 L= 8.5	マルヒラネシ <sup>ニ</sup> 11/64-40 L=8.5	(4)
38		SS-7111810-SP	SCREW 11/64-40 L=18	マルヒラネシ <sup>ニ</sup> 11/64-40 L=18	(2)
39		NS-6110310-SP	NUT 11/64-40	ロツカクナツト 11/64-40	(4)
40		B2512-220-000	X TIMING BELT	Xタイミンク <sup>ニ</sup> ハ <sup>ニ</sup> ルト	(1)
41		B2503-220-000	X REMOVAL LACE	Xイト <sup>ニ</sup> ウレ <sup>ニ</sup> ス	(2)
42		B2527-210-000	BALL	テーブ <sup>ニ</sup> ルヨウホ <sup>ニ</sup> ー	(58)
43		B2508-220-000	X RETAINER	Xリテーナ	(2)
44		B2501-220-000	X FIXED LACE	Xコタイ レ <sup>ニ</sup> ス	(1)
45		B2507-220-000	X STOPPER	Xストッパ <sup>ニ</sup>	(2)
46		SS-6110610-TP	SCREW 11/64-40 L=6	ヒラネシ <sup>ニ</sup> 11/64-40 L=6	2
47		B2509-220-000	BELT RECEIVER	ハ <sup>ニ</sup> ルトオキ	1
48		SS-6121210-SP	SCREW 3/16-28 L=12	ヒラネシ <sup>ニ</sup> 3/16-28 L=9	4

10. X.Y STEPPING MOTOR COMPONENTS  
X. Y ステッピングモーター関係

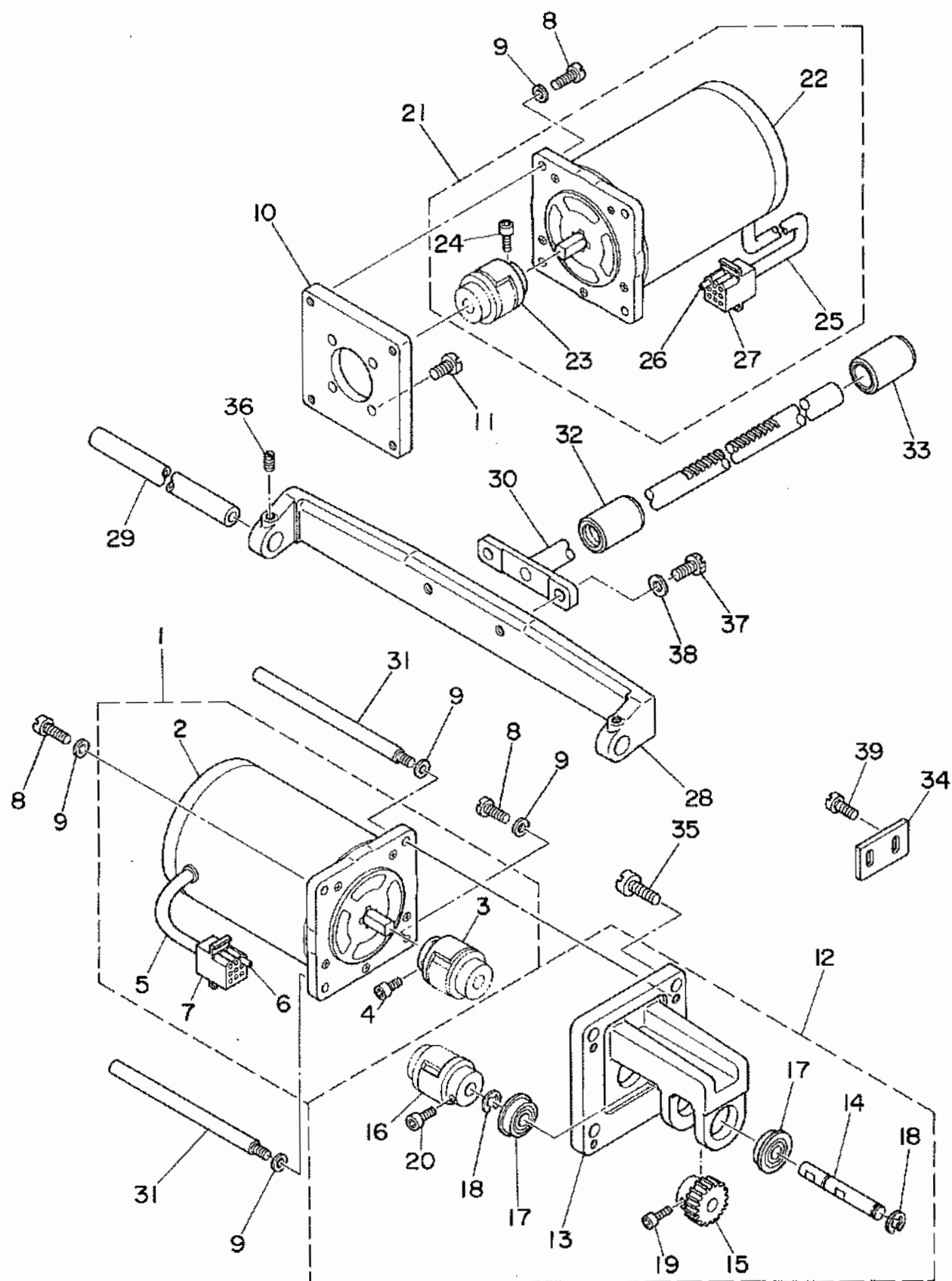

REF.NO.	NOTE	PART NO.	DESCRIPTION	ヒンメイ	AMT.
1		B2529-220-0B0	Y STEPPING MOTOR ASM.	Yオクリ ステツピソクモータ クミ	1
2		B2529-220-000	STEPPING MOTOR	オクリ ステツピソクモータ	(1)
3		B2516-210-000	COUPLING	カツブリンク	(1)
4		SM-6040802-TR	SCREW M4X0.7 L=8	ロツカクアナホルト M4X0.7 L=8	(2)
5		E8760-452-M00	TUBE	スミチューブ	(1)
6		D6042-555-B00	PIN-SHAPE TERMINAL, FEMALE	ピン ターミナル メス	(5)
7		D6028-555-B08	9-POLE RECEPTACLE, WHITE	9キヨク ナイロン レセプタクル (シロ)	(1)
8		SS-7121610-SP	SCREW 3/16-28 L=15.5	マルヒラネジ 3/16-28 L=15.5	6
9		WP-0501016-SD	WASHER 5X10.5X1	ヒラサカネ 5X10.5X1	8
10		B2531-220-000	MOTOR BASE	モータ トリツケタテ	1
11		SS-7151210-SP	SCREW 15/64-28 L=12	マルヒラネジ 15/64-28 L=12	4
12		B2517-220-0A0	Y MOTOR BASE ASM.	Yモーター タテ クミ	1
13		B2517-220-000	Y MOTOR BASE	Yモータ タテ	(1)
14		B2523-220-000	Y DRIVE SHAFT	Yクトウシツク	(1)
15		B2528-220-000	Y DRIVE GEAR	Yクトウ アクセルマ	(1)
16		B2516-210-000	COUPLING	カツブリンク	(1)
17		SB-1080005-00	RADIAL BEARING	ラジアルベアリング	(2)
18		RE-0600000-K0	E-RING	Eカクタメワ 6	(2)
19		SM-6040802-TR	SCREW M4X0.7 L=8	ロツカクアナホルト M4X0.7 L=8	(2)
20		SM-6040802-TR	SCREW M4X0.7 L=8	ロツカクアナホルト M4X0.7 L=8	(2)
21		B2529-220-0A0	X STEPPING MOTOR ASM.	Xオクリ ステツピソクモータ クミ	1
22		B2529-220-000	STEPPING MOTOR	オクリ ステツピソクモータ	(1)
23		B2516-210-000	COUPLING	カツブリンク	(1)
24		SM-6040802-TR	SCREW M4X0.7 L=8	ロツカクアナホルト M4X0.7 L=8	(2)
25		E8760-452-M00	TUBE	スミチューブ	(1)
26		D6042-555-B00	PIN-SHAPE TERMINAL, FEMALE	ピン ターミナル メス	(5)
27		D8604-761-C08	9P RECEPTACLE (BLUE)	9P レセプタクル (アオ)	(1)
28		B2511-220-000	X GUIDE SHAFT BRACKET	Xカイト シツクササエ	1
29		B2510-220-000	X GUIDE SHAFT	Xカイトシツク	1
30		B2509-222-0A0	Y REMOVAL SHAFT ASM.	Yイトウシツクケツク	1
31		B1161-220-000	MOTOR STUD BOLT	モータースタット ホルト	2
32		B2532-220-000	BUSHING, FRONT	Yイトウシツク マイメタル	1
33		B2533-220-000	BUSHING, REAR	Yイトウシツク アトメタル	1
34		B2311-220-000	Y MOTOR BASE STOPPER	イトユルメ ウチ ストツハ	1
35		SS-7151210-SP	SCREW 15/64-28 L=12	マルヒラネジ 15/64-28 L=12	4
36		SS-8120740-SP	SCREW 3/16-28 L=7	トメネジ 3/16-28 L=7	2
37		SS-9151440-CP	SCREW 15/64-28 L=14	ロツカクホルト 15/64-28 L=14	2
38		WP-0621016-SD	WASHER 6.2X13X1	ヒラサカネ 6.2X13X1	2
39		SS-7110840-SP	SCREW 11/64-40 L=7.8	マルヒラネジ 11/64-40 L=7.8	2

11. FEED MECHANISM COMPONENTS  
送り台関係

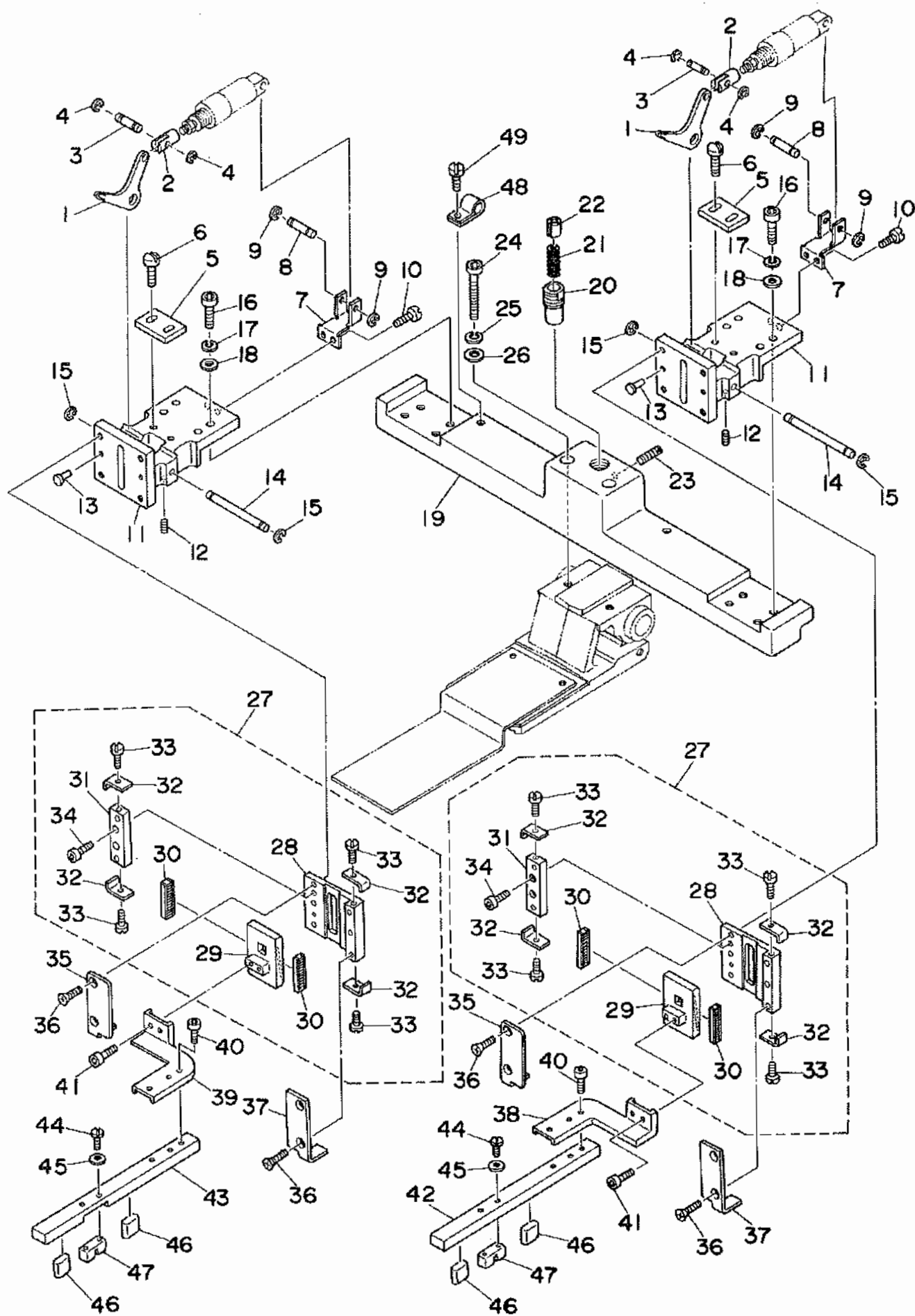

REF.NO.	NOTE	PART NO.	DESCRIPTION	ヒンメイ	AMT.
1		B2522-222-000	LIFTING LEVER	メノオサエハ-	2
2		B2566-220-000	CYLINDER KNUCKLE	シリント ナツケル	2
3		B1826-220-000	CYLINDER PIN	シリント セツクヒン	2
4		RE-0300000-K0	E-RING	Eカ*タメワ 3	4
5		B2524-222-000	STOPPER	メノオサエストッパ-	2
6		SS-7110840-SP	SCREW 11/64-40 L=7.8	マルヒラネジ 11/64-40 L=7.8	4
7		B2543-222-000	CYLINDER INSTALLING BASE	オサエアケ シリント トリツケタイ	2
8		PX-5000290-A0	PIN	クレヒ*スガ*タ ヒン	2
9		RE-0300000-K0	E-RING	Eカ*タメワ 3	4
10		SS-7110710-SP	SCREW 11/64-40 L=7	マルヒラネジ 11/64-40 L=7	4
11		B2512-222-000	FEED ARM	メノオクリウチ*	2
12		SS-8120740-SP	SCREW 3/16-28 L=7	トメネジ 3/16-28 L=7	2
13		B1816-280-000	GUIDE PIN	ナカカ*マ オサエ カ*イト*ヒン	4
14		B2523-222-000	LIFTING LEVER SHAFT	メノオサエハ-シ*ク	2
15		RE-0600000-K0	E-RING	Eカ*タメワ 6	4
16		SS-6152212-SP	SCREW 15/64-28 L=22.0	ロツカクアサホ*ルト 15/64-28	8
17		WS-0821210-KR	SPRING WASHER 6.2X11.4X1.2	ハ*ネチ*カ*ネ 6.2X11.4X1.2	8
18		WP-0841601-SC	WASHER	ヒラサ*カ*ネ ミカ*キマル M6	8
19		B2511-222-000	FEED BRACKET	メノオクリタ*イ	1
20		B2573-220-000	SLIDER RECEIVER	メノオサエ スライタ*ウケ	1
21		B2576-220-000	SLIDER SPRING	メノオサエ スライタ* ハ*ネ	1
22		B2526-222-000	SLIDER	メノオサエスライタ*	1
23		SS-8111610-SP	SCREW 11/64-40 L=15.5	トメネジ 11/64-40 L=15.5	1
24		SS-6152212-SP	SCREW 15/64-28 L=22.0	ロツカクアサホ*ルト 15/64-28	2
25		WS-0821210-KR	SPRING WASHER 6.2X11.4X1.2	ハ*ネチ*カ*ネ 6.2X11.4X1.2	2
26		WP-0841601-SC	WASHER	ヒラサ*カ*ネ ミカ*キマル M6	2
27		B2514-222-0A0	WORK CLAMP FOOT PLATE ASM.	メノオサエスハ*リイタ クミ	2
28		B2514-222-000	WORK CLAMP FOOT PLATE	メノオサエスハ*リイタ	(1)
29		B2515-222-000	WORK CLAMP FOOT SLIDE PLATE	メノオサエアサスハ*リイタ	(1)
30		B2513-222-000	BEARING	スハ*リイタハ*アリソク*	(2)
31		B2567-220-000	WORK CLAMP FOOT LACE	メノオサエレス	(1)
32		B2565-220-000	STOPPER	スハ*リイタストッパ-	(4)
33		SS-7090530-SP	SCREW 9/64-40 L= 4.5	マルヒラネジ 9/64-40 L=4.5	(4)
34		SM-6040602-TP	SCREW M4 L=6	ロツカクアサホ*ルト M4X0.7 L=6	(2)
35		B2545-222-000	RECEIVER PLATE, LEFT	メノオサエスハ*リイタウケ(ヒタ*リ)	2
36		SS-2122410-TP	SCREW	マルヒラネジ	8
37		B2544-222-000	RECEIVER PLATE, RIGHT	メノオサエスハ*リイタウケ(ミキ*)	2
38		B2516-222-000-A	CONNECTING PLATE, RIGHT	メノオサエソトワケレンケウイタ(ミキ*)	1
39		B2517-222-000-A	CONNECTING PLATE, LEFT	メノオサエソトワケレンケウイタ(ヒタ*リ)	1
40		SS-6151412-TP	SCREW 15/64-28 L=14	ロツカクアサホ*ルト 15/64-28	6
41		SS-6151412-TP	SCREW 15/64-28 L=14	ロツカクアサホ*ルト 15/64-28	4
42		B2518-222-000-A	FEEDING FRAME ARM, RIGHT	メノオサエソトワケウチ* (ミキ*)	1
43		B2519-222-000-A	FEEDING FRAME ARM, LEFT	メノオサエソトワケウチ* (ヒタ*リ)	1
44		SS-7111310-SP	SCREW 11/64-40 L=12.8	マルヒラネジ 11/64-40 L=12.8	4
45		WP-0450000-SD	WASHER 4.5X8X0.5	ヒラサ*カ*ネ 4.5X8X0.5	4
46		B2563-220-000	RUBBER CUSHION	メノオサエ ソトワケ ウケコ*ム	4
47		B2562-220-000	BALL CATCH	ソトワケ ホ*ルキヤツチ	2
48		HX-0012300-0A	CABLE CLIP	ケーブ*ルクリツブ	2
49		SS-7110710-SP	SCREW 11/64-40 L=7	マルヒラネジ 11/64-40 L=7	2

12. FEEDING COMPONENTS  
布押え関係

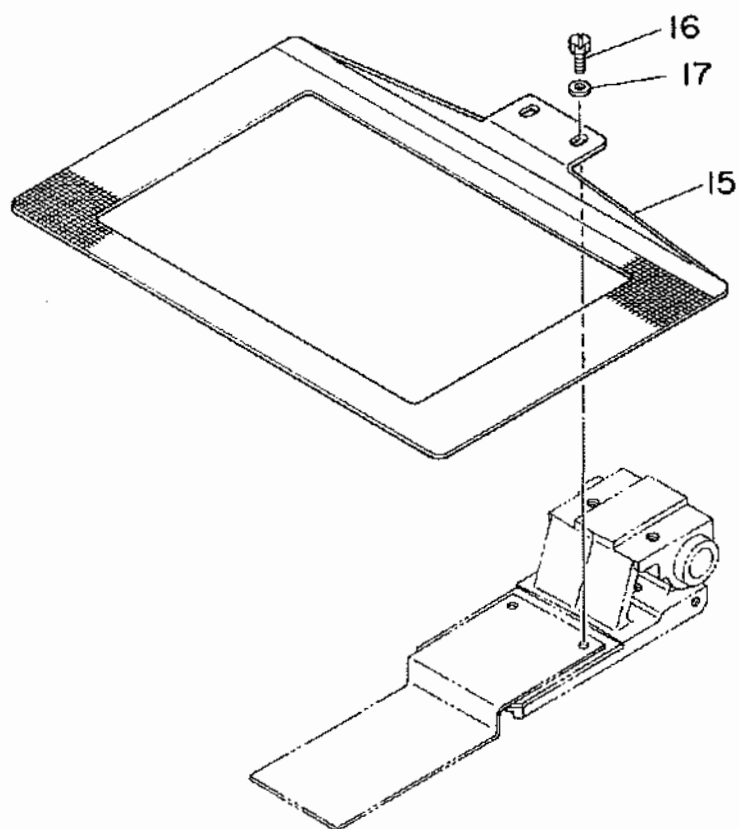
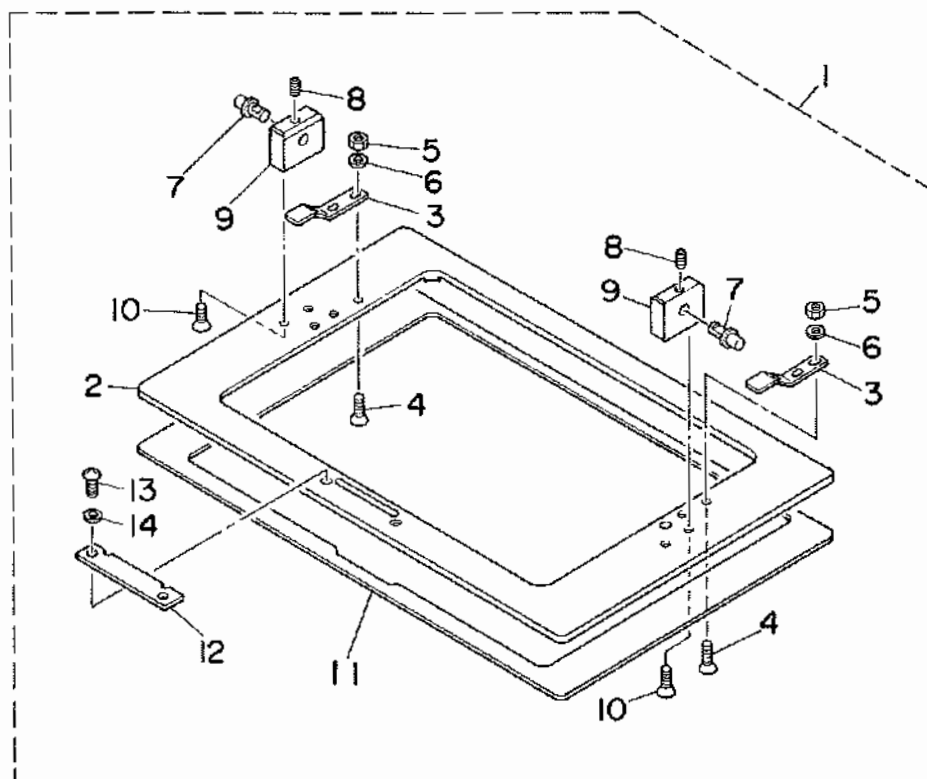



REF.NO.	NOTE	PART NO.	DESCRIPTION	ヒ シ メ イ	AMT.
1		B2520-222-0A0	FEEDING FRAME ASM.	ヌノオサエソトワケ クミ	1
2		B2520-222-000	FEEDING FRAME	ヌノオサエソトワケ	(1)
3		B2558-220-000	PLASTIC BLANK PLATE	プラスチック フランクオサエ	(2)
4		SS-1110840-SP	SCREW 11/64-40 L=7	サラネシ 11/64-40 L=7	(4)
5		NS-6110360-SP	NUT	ロツカクナツト	(4)
6		WP-0450000-SD	WASHER 4.5X8X0.5	ヒラサカネ 4.5X8X0.5	(4)
7		B2580-220-000	SUPPORT PIN	ソトワケ ササエシク	(2)
8		SS-8110422-TP	SCREW 11/64-40 L=4	トメネシ 11/64-40 L=4	(2)
9		B2581-220-000	BEARING BLOCK	ソトワケ ササエシクウケ	(2)
10		SS-1110840-SP	SCREW 11/64-40 L=8	サラネシ 11/64-40 L=8	(4)
11		B2521-222-000	SPONGE	ヌノオサエソトワケスポンジ	(1)
12		B2592-220-000	PLASTIC BLANK STOPPER	プラスチック フランク ストッパ	(1)
13		SS-4110515-SP	SCREW 11/64-40 L=5	ナベネシ 11/64-40 L=5	(2)
14		WP-0501016-SD	WASHER 5X10.5X1	ヒラサカネ 5X10.5X1	(2)
15		B2541-222-000	FEED PLATE	シタイタ	1
16		SS-9150710-TP	BOLT 15/64-28 L=6.5	ロツカクボルト 15/64-28 L=6.5	2
17		WP-0621016-SD	WASHER 6.2X13X1	ヒラサカネ 6.2X13X1	2

14. SENSOR COMPONENTS  
センサー関係

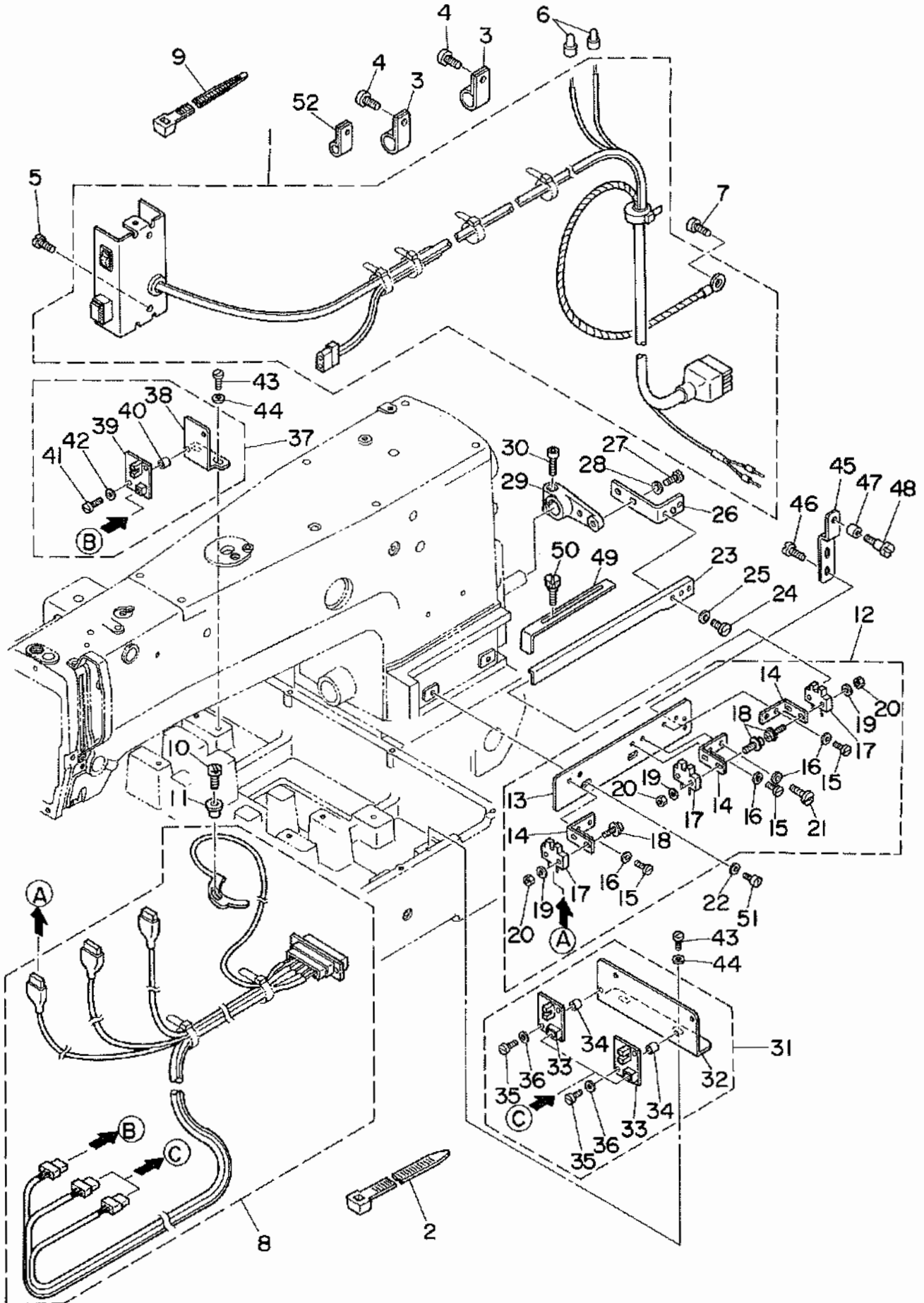

REF.NO.	NOTE	PART NO.	DESCRIPTION	ヒンメイ	AMT.
1		B4110-220-OAA	FRAME SWITCH CORD ASM.	トウフ スイッチャー-フ ム クミ	1
2		EA-9500B01-00	CABLE BAND	ソクセンハント	12
3		HX-0012300-0A	CABLE CLIP	ケー-フ ムクリサフ	2
4		SS-4110815-SP	SCREW 11/64-40 L=8	ナヘネジ 11/64-40 L=8	2
5		SS-7110710-SP	SCREW 11/64-40 L=7	マルヒラネジ 11/64-40 L=7	2
6		HP-0014200-00	CONNECTOR	タンシ	2
7		SS-4110815-SP	SCREW 11/64-40 L=8	ナヘネジ 11/64-40 L=8	1
8		B4130-220-OAO	FRAME SENSOR CORD ASM.	トウフ センサー-コート ム クミ	1
9		HX-0023300-00	CLIP	ソクセン ハント	12
10		SS-7090850-SP	SCREW 9/64-40 L=8	マルヒラネジ 9/64-40 L=8	1
11		B2703-210-000	BUSHING	イトキレナシ プッシュ	1
12		B2533-222-OAO	Y SENSOR BASE PLATE ASM.	Yセンサー-トリツケイタ ム クミ	1
13		B2533-222-000	Y SENSOR BASE PLATE	Yセンサー-トリツケイタ イ	(1)
14		B4006-220-000	Y SENSOR FIXED PLATE	Yセンサー コティイタ	(3)
15		SS-7110510-SP	SCREW 11/64-40 L=5	マルヒラネジ 11/64-40 L= 5	(5)
16		WP-0450801-SD	WASHER 4.5X10.0X0.8	ヒラサカネ 4.5X10X0.8	(6)
17		HD-0001200-00	PHOTO-MICROSENSOR	フォトマイクロセンサ	(3)
18		SL-4031481-SF	SCREW M3 L=14	ナヘコネジ セムス M3 L=14	(6)
19		WP-0320501-SC	WASHER M3	ヒラサカネ 3.2X7X0.5	(6)
20		NH-6030001-SC	NUT M3	ロツカクナツ M3X0.5 1ツ	(6)
21		SS-7110710-SP	SCREW 11/64-40 L=7	マルヒラネジ 11/64-40 L=7	(1)
22		WP-0450801-SD	WASHER 4.5X10.0X0.8	ヒラサカネ 4.5X10X0.8	2
23		B2534-222-000	Y SLIT PLATE	Yホウコウスリットイタ	1
24		SS-7110510-SP	SCREW 11/64-40 L=5	マルヒラネジ 11/64-40 L= 5	2
25		WP-0450801-SD	WASHER 4.5X10.0X0.8	ヒラサカネ 4.5X10X0.8	2
26		B4009-220-OAO	Y SLIT FIXED PLATE ASM.	Yスリット コティハシ ム クミ	1
27		SS-7110840-SP	SCREW 11/64-40 L=7.8	マルヒラネジ 11/64-40 L=7.8	2
28		WP-0450801-SD	WASHER 4.5X10.0X0.8	ヒラサカネ 4.5X10X0.8	2
29		B4010-220-000	Y SLIT FIXED ARM	Yスリット コティウデ	1
30		SS-6151712-TP	SCREW 15/64-28 L=16.5	ロツカクナツホム 15/64-28	1
31		B4004-220-OAO	X SENSOR MOUNTING PLATE A ASM.	Xセンサー トリツケイタ アクミ	1
32		B4004-220-000	X SENSOR MOUNTING PLATE A	Xセンサー トリツケイタ A	(1)
33		M8606-510-OAO	SENSOR CIRCUIT BOARD ASM. 2	センサー-キハシ(2)クミ	(2)
34		B4011-210-000	SPACER	キハシスベ-サ	(4)
35		SM-6031010-SC	SCREW M3X0.5 L=10	ヒラコネジ M3X0.5 L=10	(4)
36		WP-0320501-SC	WASHER M3	ヒラサカネ 3.2X7X0.5	(4)
37		B4012-220-OAO	X SENSOR MOUNTING PLATE B ASM.	Xセンサー トリツケイタ Bクミ	1
38		B4012-220-000	X SENSOR MOUNTING PLATE B	Xセンサー トリツケイタB	(1)
39		M8606-510-OAO	SENSOR CIRCUIT BOARD ASM. 2	センサー-キハシ(2)クミ	(1)
40		B4011-210-000	SPACER	キハシスベ-サ	(2)
41		SM-6031010-SC	SCREW M3X0.5 L=10	ヒラコネジ M3X0.5 L=10	(2)
42		WP-0320501-SC	WASHER M3	ヒラサカネ 3.2X7X0.5	(2)
43		SS-7110840-SP	SCREW 11/64-40 L=7.8	マルヒラネジ 11/64-40 L=7.8	4
44		WP-0450801-SD	WASHER 4.5X10.0X0.8	ヒラサカネ 4.5X10X0.8	4
45		B2535-222-000	GUIDE ROLLER PLATE	カイト ローラー-トリツケイタ	1
46		SS-7110510-SP	SCREW 11/64-40 L=5	マルヒラネジ 11/64-40 L= 5	2
47		B3028-450-000	ROLLER	ウツオリ アンナイコロ	1
48		SD-0460702-SP	HINGE SCREW D=4.6 H=7	タシネジ D=4.6 H=7	1
49		B2540-222-000	GUIDE SHAFT SUPPORT	カイト ショクサシイタ	1
50		182-34106	SCREW	イチキメ ストラハ- コティネジ	1
51		SS-7110840-SP	SCREW 11/64-40 L=7.8	マルヒラネジ 11/64-40 L=7.8	2
52		G5066-110-000	CORD HOLDER	ケー-フ ムオサエ	1

15. PNEUMATIC COMPONENTS  
エア関係

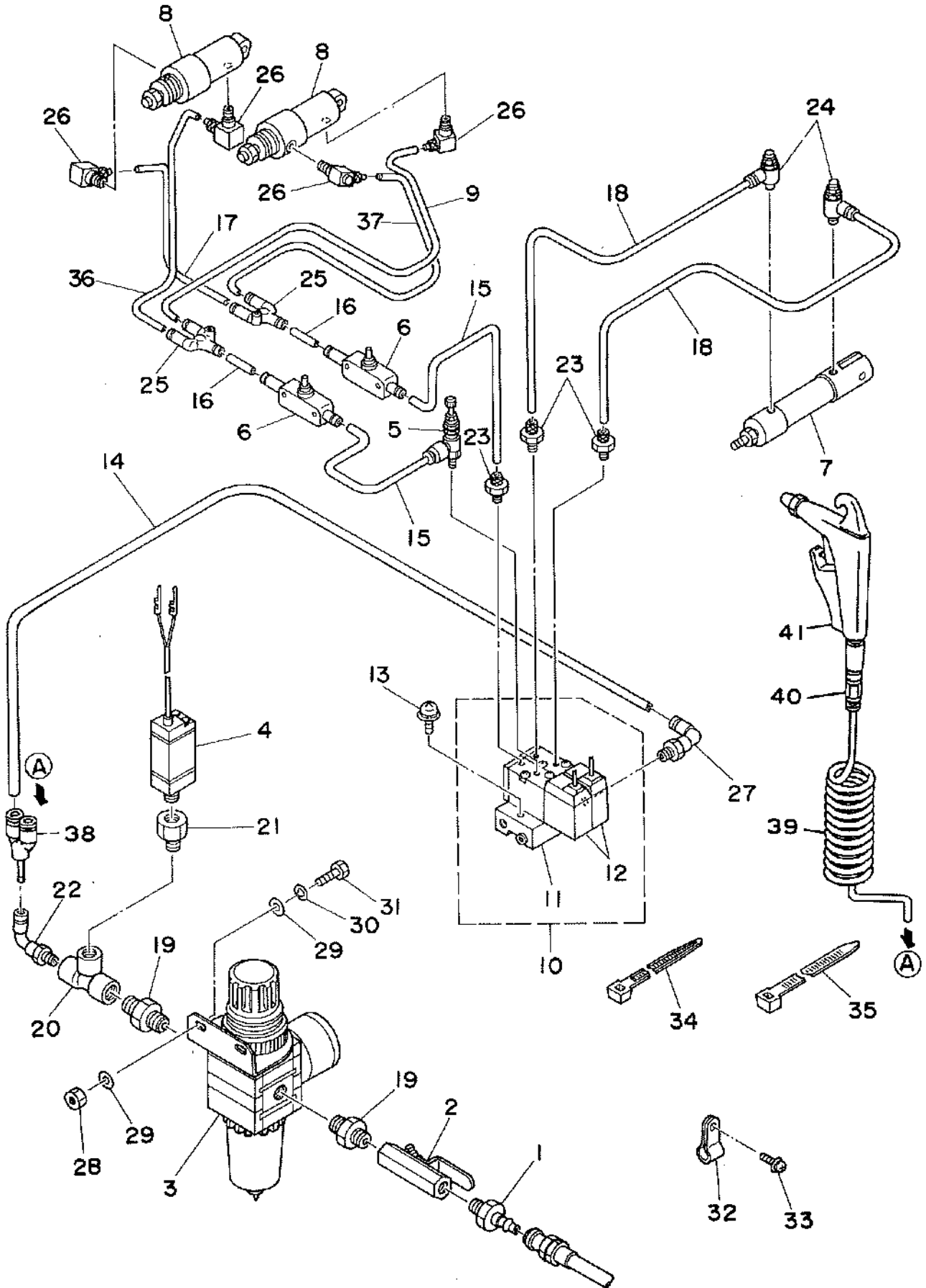

REF.NO.	NOTE	PART NO.	DESCRIPTION	ヒ ヅ メ イ	AMT.
1		PJ-3090052-03	QUICK COUPLING, PLUG	ワンタウチジヨイント. プラカ	1
2		G5430-116-000	AIR COCK	エアコック	1
3		PF-0552070-A0	FILTER REGULATOR ASH.	フィルタ レギュレータ	1
4		B4702-220-0A0	AIR PRESSURE SWITCH ASH.	アウリヨクスイツチ クミ	1
5		PF-0705010-00	PRESSURE DECREASING VALVE	ミニチュア ケンアツハツン	1
6		PC-0124010-00	SPEED CONTROLLER	スピート コントローラ	2
7		PA-1501507-A0	INTERMEDIATE PRESSER CYLINDER	シリンダ	1
8		PA-1603004-A0	WORK CLAMP FOOT CYLINDER	チヨウミニシリンダ	2
9		B2570-222-00D	AIR TUBE D	ハ° 1/4 エアチューブ 1270MM	1
10		PV-0351130-A0	SOLENOID VALVE ASH.	デモンシオン クミ	1
11		PV-0351130-00	MANIFOLD	マニホールド	(1)
12		PV-1405010-00	SOLENOID VALVE	デモンシオン	(2)
13		SL-4042581-SF	SCREW M4 L=25	ナベコネジ セムス M4 L=25	2
14		BT-0600400-EB	TUBE HOSE, BLACK	ウレタンホース クロ	1
15		B4710-220-00A	AIR TUBE A D=4	ハ° 1/4 エア チューブ A	2
16		B4710-220-00B	AIR TUBE B D=4	ハ° 1/4 エア チューブ B	2
17		B2570-222-00A	AIR TUBE A D=4	ハ° 1/4 エアチューブ 830MM	1
18		B4710-220-00D	AIR TUBE D D=4	ハ° 1/4 エア チューブ D	2
19		PJ-0305200-01	NIPPLE	カンツキチ (ニツブ)	2
20		PJ-0505252-01	TEE	カンツキチ T	1
21		PJ-0152510-01	BUSHING	1/4X1/8 プッシュング	1
22		PJ-3040652-01	ELBOW UNION 6XPT1/4	エルボユニオン	1
23		PJ-0320525-03	HOSE NIPPLE	ホースニツブ	3
24		PC-0105080-00	SPEED CONTROLLER	スピート コントローラ	2
25		PJ-3080400-02	QUICK COUPLING	ワンタウチツキ	2
26		PJ-0460525-03	HOSE ELBOW	ホース エルボ	4
27		PJ-3040651-01	ELBOW UNION 6XPT1/8	エルボユニオン 6XPT1/8	1
28		NW-6050000-SC	NUT M5	ロウカクナツト M5X0.8 1シユ	2
29		WP-0531000-SC	WASHER M5	ヒラサカネ コガタマル M5	4
30		WS-0510002-KN	SPRING WASHER 5.1X8.5X1.3	ハネサカネ 5.1X9.2X1.3	2
31		SW-9051450-SC	SCREW M5X0.8 L=14	ロウカクネルト M5X0.8 L=14	2
32		EA-9502B05-00	CORD PRESSER 3-POLE (220/240V)	ケーブルクリップ	2
33		SL-4040891-SC	SCREW M4X8	ナベコネジ セムス M4X0.7 L=8	2
34		EA-9500B01-00	CABLE BAND	ソクセンバンド	7
35		HX-0023300-00	CLIP	ソクセン バンド	6
36		B2570-222-00B	AIR TUBE B	ハ° 1/4 エアチューブ 880MM	1
37		B2570-222-00C	AIR TUBE C	ハ° 1/4 エアチューブ 1250MM	1
38		PJ-3080600-04	Y UNION	フランチャイオンワイ	1
39		G5458-116-000	CURLED TUBE	カールチューブ	1
40		161-11502	SOCKET	ソケット	1
41		161-11403	AIR GUN	エアガン	1

16. TABLE COMPONENTS  
脚卓関係

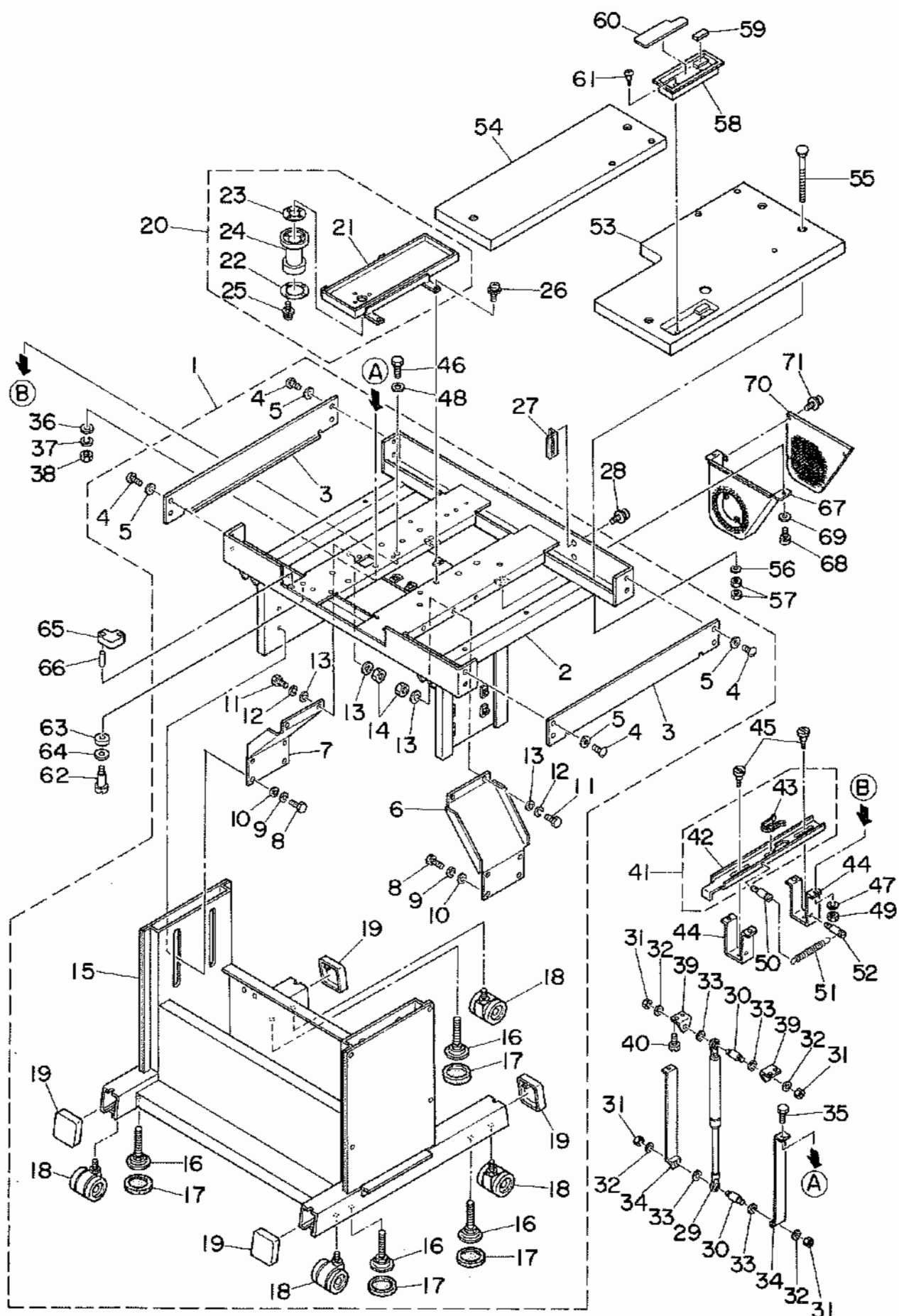

REF.NO.	NOTE	PART NO.	DESCRIPTION	ヒンメイ	AMT.
1		B8101-220-0AB	STAND UNIT	キヤク クミ	1
2		B8101-220-00B	STAND, UPPER	ウツキヤク	(1)
3		B8103-220-00B	STAND COVER	キヤク カハ-	(2)
4		SH-5051400-SC	SCREW M5 L=14	トラスネジ M5X0.8 L=14	(8)
5		WP-0561616-SC	WASHER 5.6X16X1.6	ヒラサカネ 5.6X16X1.6	(8)
6		B8104-220-00B	STAND STAY, RIGHT	キヤク ステー ミキ	(1)
7		B8105-220-00B	STAND STAY, LEFT	キヤク ステー ヒタリ	(8)
8		SH-9122503-SB	SCREW M12 L=25	ロウカクホルト M12 L=25	(8)
9		WS-1253010-KH	SPRING WASHER 12.5X21.5X3	ハネサカネ 12.5X21.5X3	(8)
10		WP-1302501-SE	WASHER M12	ヒラサカネ	(8)
11		SH-9082023-SE	SCREW M8 L=20	ロウカクホルト M8 L=20	(4)
12		WS-0861410-KR	SPRING WASHER 8.6X15X1.4	ハネサカネ 8.6X15X1.4	(4)
13		WP-0841601-SC	WASHER 8.4X17.4X1.6	ヒラサカネ ミカキマル M8	(8)
14		NH-6080001-SC	NUT M8X1.25	ロウカクナツト M8 1ジョ	(4)
15		B8102-220-00B	STAND, LOWER	シタキヤク	(1)
16		B8108-220-000	ADJUSTING BOLT	レベール アジキヤスタ	(4)
17		B8109-220-000	RUBBER CAP	レベールアジキヤスタ ホウシソコム	(4)
18		B8150-220-000	CASTER	デーブル キヤスタ	(4)
19		B8110-552-000	RUBBER CAP	キヤウトマキイ キヤツソ	(4)
20		B8110-220-0A0	OIL PAN ASM.	オイルパン クミ	1
21		B8110-220-000	OIL PAN	オイルパン	(1)
22		B8111-220-000	WASHER	アブラサキ サカネ	(1)
23		B8112-220-000	OIL SEAL	アブラサキ オイルシール	(1)
24		B8202-205-000	OIL MANAGEMENT	アブラサキ	(1)
25		SL-4031481-SC	SCREW M3 X 14	ナハコネジ セムス M3X0.5 L=14	(4)
26		SL-4041081-SC	COMBINATION SCREW M4 X 8	ナハコネジ セムス M4 L=10	4
27		B8120-220-000	CONNECTOR INSTALLING PLATE	コネクタ トリツキタ	1
28		SL-4041291-SC	SCREW M4 X 12	ナハコネジ セムス M4 L=12	2
29		B8160-220-000	GAS SPRING	カス スプリング	1
30		B8163-220-000	LIFTER PIVOT PIN	リフター シテンジク	2
31		NH-6060002-SE	NUT M6	ロウカクナツト M6 2ジョ	4
32		WP-0641601-SC	WASHER	ヒラサカネ ミカキマル M6	4
33		WP-0841600-SE	WASHER 8.4X15.5X1.6	ヒラサカネ コカタマル 8.4X15.5	4
34		B8161-220-000	LIFTER BRACKET A	リフター ブラケット A	2
35		SH-9061850-SC	SCREW M6 L=18	ロウカクホルト M6 L=18	2
36		WP-0641601-SC	WASHER	ヒラサカネ ミカキマル M6	2
37		WS-0610002-KN	SPRING WASHER 6.1X12.2X1.5	ハネサカネ M6	2
38		NH-6060002-SE	NUT M6	ロウカクナツト M6 2ジョ	2
39		B8162-220-000	LIFTER BRACKET B	リフター ブラケット B	2
40		SS-0151120-CP	SCREW 15/64-28 L=11	ロウカクホルト 15/64-28 L=11	4
41		B8164-220-0A0	LIFTER STOPPER ASM.	リフター ストッパー ケツコウ	1
42		B8164-220-000	LIFTER STOPPER	リフター ストッパー	(1)
43		B8165-220-000	LIFTER GROMMET	リフター クロメツト	(1)
44		B8166-220-000	LIFTER STOPPER HOLDER	リフター ストッパー ホーダ	2
45		SD-0800341-SP	HINGE SCREW D=8 H=3.4	タネネジ D=8 H=3.4	2
46		SH-9061850-SC	SCREW M6 L=18	ロウカクホルト M6 L=18	4
47		WS-0610002-KN	SPRING WASHER 6.1X12.2X1.5	ハネサカネ M6	4
48		WP-0641601-SC	WASHER	ヒラサカネ ミカキマル M6	4
49		NH-6060002-SE	NUT M6	ロウカクナツト M6 2ジョ	4
50		B1506-352-000	SUSPENSION SCREW B	ヒツホリ ハネカケ B	1
51		B2629-080-000	SPRING	キトールハヒツホリハネ	1
52		MAT-80116S00	SUSPENSION PIN	ヒタトリ ハネカケ ピン	1
53		B8201-220-00A	TABLE, RIGHT	デーブル ミキ	1
54		B8201-220-00B	TABLE, LEFT	デーブル ヒタリ	1
55		B8204-816-00C	BOLT (C)	ウキタ ホルト C	5
56		WP-1021016-SD	WASHER	ヒラサカネ 10.2X18X1	5
57		NS-6240630-SN	NUT 3/8-18	ロウカクナツト 3/8-18	10
58		111-50208	CASE	コモノイレ	1
59		111-50406	FELT	コモノイレ フィルト	1
60		B8173-220-000	SHEET	コモノイレ シート	1
61		SK-3381300-SC	WOOD SCREW D=3.8 L=13	マルモクネジ D=3.8 L=13	2
62		B8170-220-000	BED FIXED SCREW	ハツト コネジ	2
63		B2740-771-000	THRUST WASHER	メス キト オシホーウキ	2
64		WP-1101016-SD	WASHER 11X20X1	ヒラサカネ 11X20X1	2
65		B8171-220-000	RUBBER ABSORBER	ホウシソコム B	3
66		PS-0400141-KH	SPRING PIN 4X14	スプリングピン 4X14	6
67	#01	B8210-210-000-A	MOTOR PULLEY COVER A	モータ プーリカハ-A	1
68	#01	SL-4051241-SE	SCREW	ナハコネジ セムス M5X0.8 L=12	2
69	#01	WP-0561616-SC	WASHER 5.6X16X1.6	ヒラサカネ 5.6X16X1.6	2
70	#01	B8211-210-000-A	MOTOR PULLEY COVER B	モータ プーリカハ-B	1
71	#01	SL-4040691-SC	SCREW M4 X 8	ナハコネジ セムス M4X0.7 L=6	6

NOTE (注記) #01.....For export

輸出用

# 17. CONTROL BOX COMPONENTS 制御ボックス関係

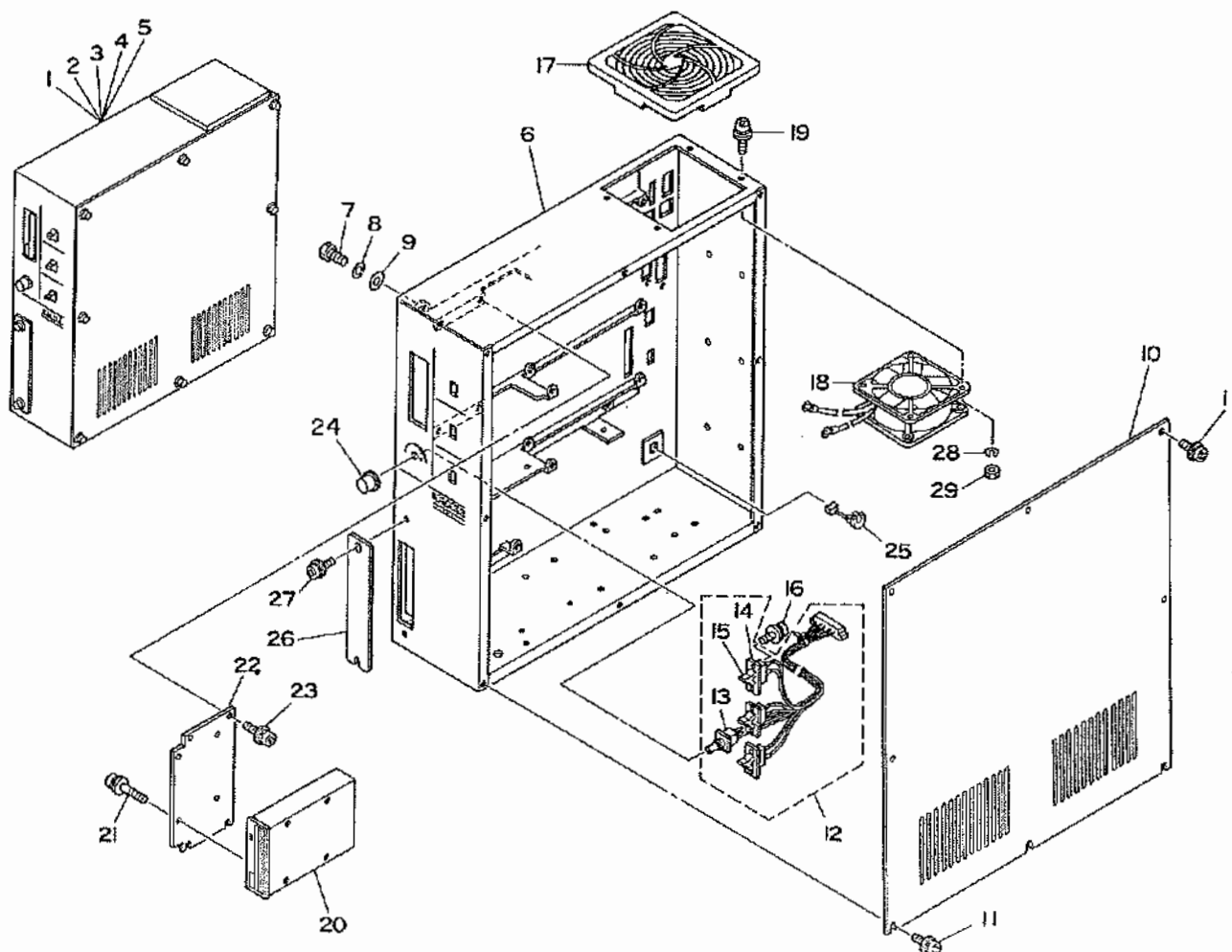

17

REF. NO.	NOTE	PART NO.	DESCRIPTION	ヒ シ メ イ	AMT.
1	#01	M8510-513-BA0	CONTROL BOX ASM. B	セイキヨハコクミ	1
2	#02	M8510-513-DA0	CONTROL BOX ASM. C	セイキヨハコクミ	1
3	#03	M8510-513-AA0	CONTROL BOX ASM. A	セイキヨハコクミ	1
4	#04	M8510-513-CA0	CONTROL BOX ASM. C	セイキヨハコクミ	1
5	#05	M8510-513-EA0	CONTROL BOX ASM. E	セイキヨハコクミ	1
6		M1001-513-000	CONTROL BOX	セイキヨボックス	1
7		SM-9082023-SE	SCREW M8 L=20	リツカクネ M8 L=20	4
8		WS-0861410-KR	SPRING WASHER 8.6X15X1.4	ハネサカネ 8.6X15X1.4	4
9		WP-0850002-SC	WASHER 8.5X18X1.6	ヒラサカネ 8.5X18X1.6	4
10		M1002-512-000	CONTROL BOX COVER	セイキヨボックスカバー	1
11		SL-4041091-SC	SCREW M4 X 10	ナハコネシ M4X0.7 L=10	8
12		M8512-512-0A0	SWITCH VOLUME ASM.	スイッチボリューム アシ	1
13		HR-0284050-30	VOLUME	カン チョウキ 50K	(1)
14		HA-0013700-00	LEVER SWITCH	レバー スイッチ	(3)
15		E9646-252-000	SWITCH LEVER	レバー	(3)
16		SM-4020501-SC	SCREW M2 L=5	ナハコネシ M2 L=5	6
17		HM-0006300-10	FILTER	フィルタ	1
18		M8578-513-0A0	FAN ASM.	ファン アシ	1
19		SM-1044050-SM	SCREW M4X0.7 L=40	チラコネシ M4X0.7 L=40	4
20		HX-0029800-00	FLOPPY DISK DRIVER	フロッピー ディスク	1
21		SL-4030691-SC	SCREW M3X6	ナハコネシ M3X0.5 L=6	4
22		M1011-512-000	FDD INSTALLING PLATE	FDD取り付け板	1
23		SL-4041091-SC	SCREW M4 X 10	ナハコネシ M4X0.7 L=10	4
24		HX-0011400-08	KNOB	ボリウムツマミ	1
25		HX-0002100-00	CORD BUSHING	コードブッシング	1
26		M1010-510-000	PLATE	コネクタマウント	1
27		SL-4041091-SC	SCREW M4 X 10	ナハコネシ M4X0.7 L=10	2
28		WS-0410002-KN	SPRING WASHER M4	ハネサカネ M4	4
29		HM-8040001-SB	WIND ADJUSTING PLATE ATTACHING NUT	リツカクナット M4X0.7 19mm	4

Note(注記) #01.....For 100V(For domestic use) 100V用(国内用)  
#02.....For 100V(For export) 100V用(輸出用)  
#03.....For 200V(For domestic use) 200V用(国内用)  
#04.....For 200V(For export) 200V用(輸出用)  
#05.....For 380V(For export) 380V用(輸出用)



18. OPERATION BOX COMPONENTS  
操作ボックス関係

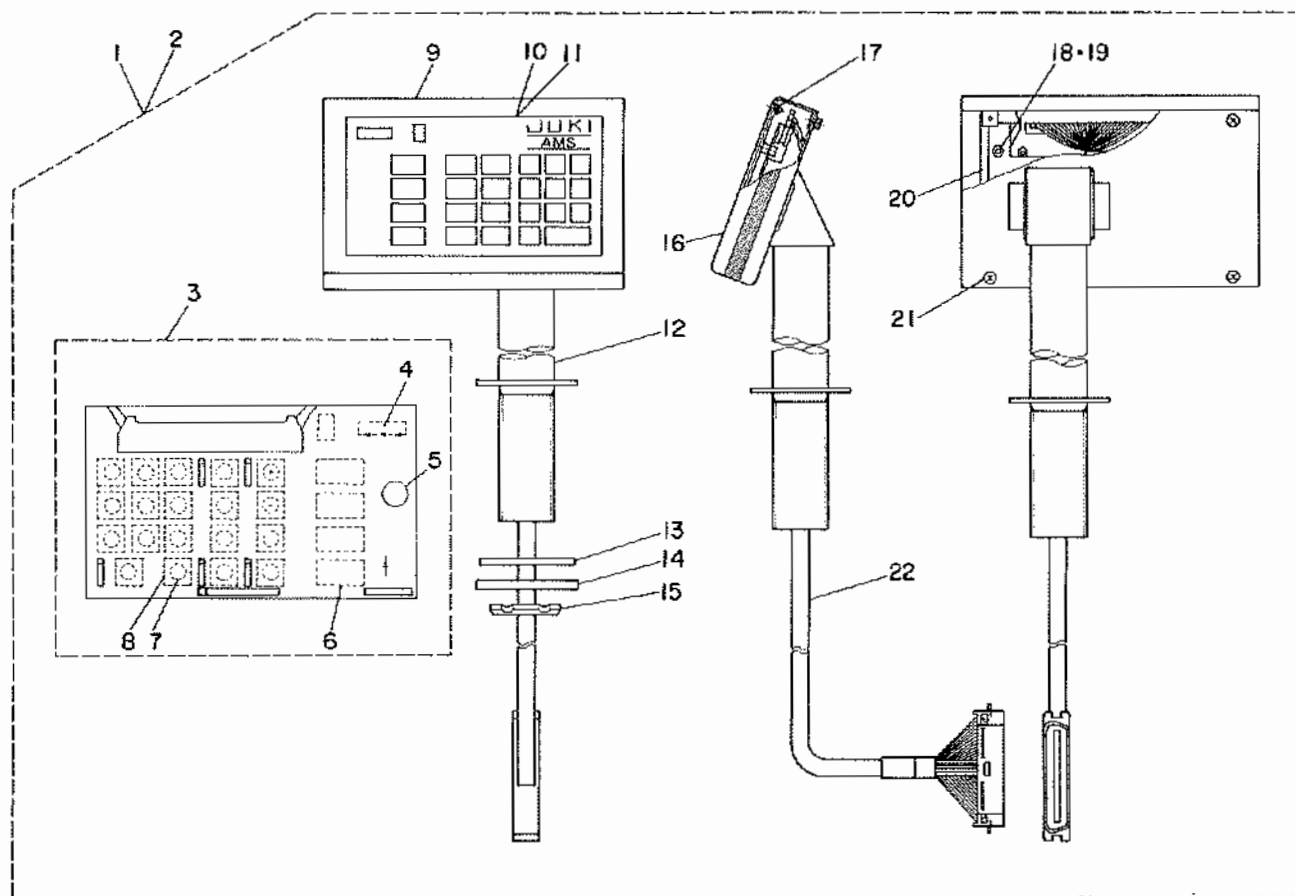

18

REF.NO.	NOTE	PART NO.	DESCRIPTION	ヒ シ メ イ	AMT.
1	#01	M8570-513-0A0	OPERATION BOX ASM.	ソウサ ハコ クミ	1
2	#02	M8570-510-AA0	OPERATION BOX ASM.	ソウサハコ クミ	1
3		M8670-510-0A0	OPERATION CIRCUIT BOARD ASM.	ソウサキハコ クミ	(1)
4		HX-0011600-00	BATTERY 3.6V	デーンチ 3.6V	(1)
5		HX-0015300-00	BUZZER 1	ブザー	(1)
6		HG-0032900-00	DIODE (LA301VLL)	ダイオード LA301VLL	(13)
7		M1083-510-000	SPACER	スイツチスベーク	(19)
8		HA-0007600-00	TACT SWITCH	タクトスイッチ	(19)
9		M1081-510-000	OPERATION BOX FRONT COVER	ソウサハコモテカハ	(1)
10	#01	M3004-513-00A	OPERATION PANEL	ソウサハコネルシート	(1)
11	#02	M3004-513-0A0	OPERATION PANEL	ソウサハコネルシート クミ	(1)
12		M8572-510-0A0	OPERATION BOX STAND ASM.	ソウサハコシユウ クミ	(1)
13		M1076-510-000	VIBRATION-PROOF RUBBER PAD	シチュウホウシンゴム	(1)
14		M1077-510-000	WASHER	シチュウヒラサカネ	(1)
15		M1078-510-000	NUT	シチュウコチイナツト	(1)
16		M1080-510-000	OPERATION BOX SIDE COVER	ソウサハコサイトカハ	(2)
17		NM-6030001-SC	NUT M3	ロツカクナツト M3X0.5 1ｼﾂ	(4)
18		NM-6030001-SC	NUT M3	ロツカクナツト M3X0.5 1ｼﾂ	(6)
19		WP-0320500-SC	WASHER M3	ヒラサカネ コカタマル M3	(6)
20		M1082-510-000	OPERATION BOX BASE COVER	ソウサハコベースカハ	(1)
21		SL-4030881-SC	SCREW M3X8	ナベコネジ ｴﾑｽ M3X0.5 L=8	(4)
22		M8571-510-0A0	OPERATION BOX TRUNK CORD ASM.	ソウサハコシユウケイケーﾌﾞﾙ クミ	(1)

Note(注記) #01.....For domestic use  
#02.....For export

国内用  
輸出用

19. CIRCUIT BOARD COMPONENTS  
基板関係

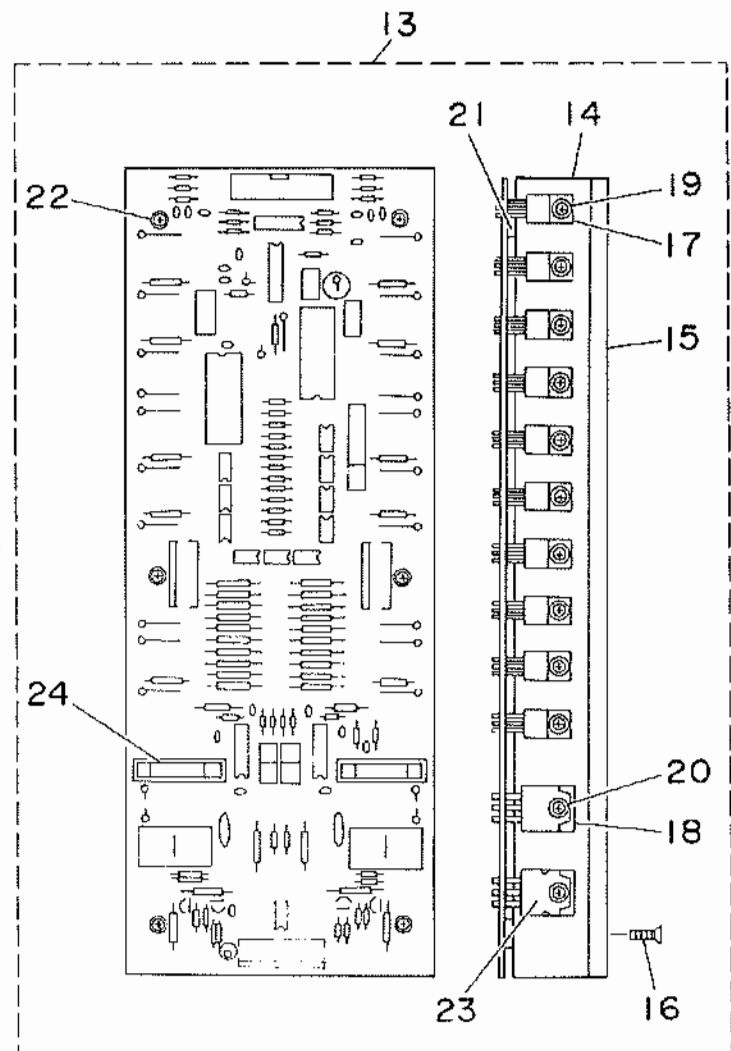
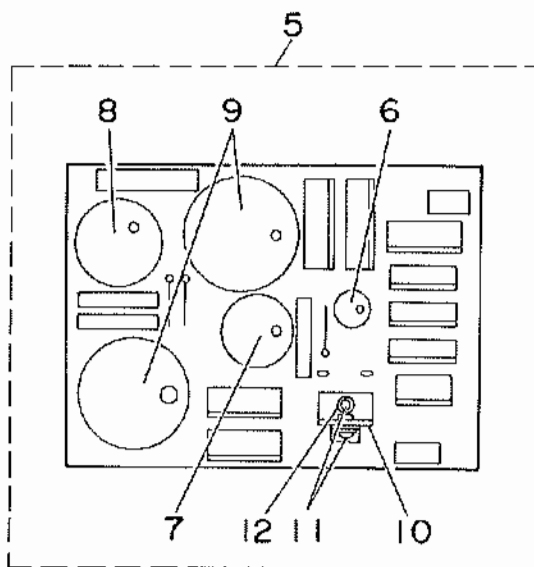
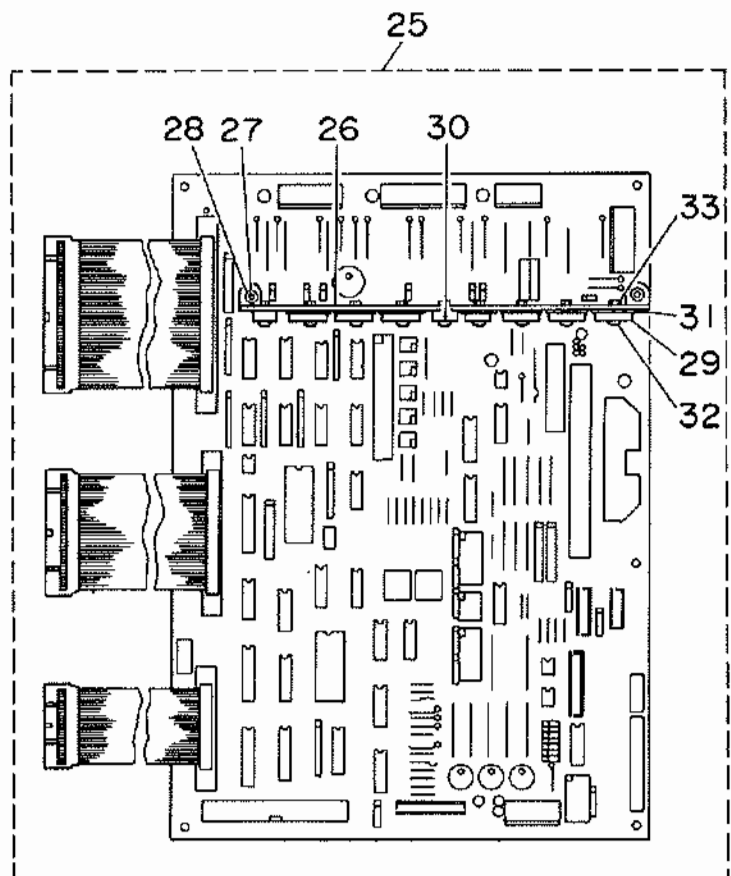
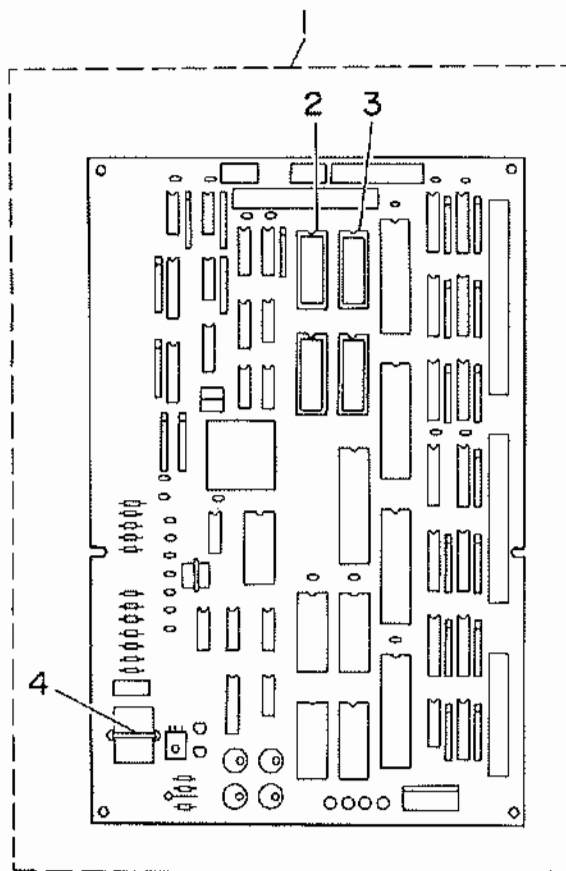

REF.NO.	NOTE	PART NO.	DESCRIPTION	ヒンメイ	ANT.
1		M8601-512-ABO	CPU CIRCUIT BOARD ASM. C	CPU キハ <sup>ン</sup> (C) クミ	1
2		HL-0084210-03	ROM (1)	IC	(1)
3		HL-0084210-04	ROM (2)	IC	(1)
4		HX-0011600-00	BATTERY 3.6V	デ <sup>ン</sup> チ 3.6V	(1)
5		M8604-512-0A0	POWER CIRCUIT BOARD ASM.	POWER キハ <sup>ン</sup> クミ	1
6		HC-0108022-10	CAPACITOR 220MF	コンデ <sup>ン</sup> サ 220MF	(1)
7		HC-0187010-20	CAPACITOR 1000MF	コンデ <sup>ン</sup> サ 1000MF	(1)
8		HC-0188033-20	CAPACITOR 3300MF	コンデ <sup>ン</sup> サ 3300MF	(1)
9		HC-0188010-30	CAPACITOR 10000MF	コンデ <sup>ン</sup> サ 10000MF	(2)
10		GBR-01713000	TRANSISTOR FIN B	トランジ <sup>ス</sup> タ <sup>フ</sup> イン B	(1)
11		SL-4030881-SC	SCREW M3X8	ナ <sup>ハ</sup> コネジ <sup>セ</sup> ムス M3X0.5 L=8	(2)
12		NM-6030001-SC	NUT M3	ロツカケナツト M3X0.5 1 <sup>シ</sup> ュ	(2)
13		M8603-512-0A0	PMDC CIRCUIT BOARD ASM.	PMDC キハ <sup>ン</sup> クミ	1
14		M1003-512-000	RADIATOR PLATE C	ホウネツハ <sup>ン</sup> C	(2)
15		M1004-512-000	RADIATOR PLATE D	ホウネツハ <sup>ン</sup> D	(1)
16		SH-1031201-SC	SCREW M3X0.5 L=12	サ <sup>ラ</sup> コネジ <sup>セ</sup> M3X0.5 L=12	(8)
17		HT-0024600-00	TRANSISTOR (2SD1162)	トランジ <sup>ス</sup> タ (2SD1162)	(20)
18		HG-0032700-00	DIODE ARRAY	タ <sup>イ</sup> オ <sup>ー</sup> ト <sup>ア</sup> レイ	(2)
19		SL-4030881-SC	SCREW M3X8	ナ <sup>ハ</sup> コネジ <sup>セ</sup> ムス M3X0.5 L=8	(20)
20		SL-4031081-SC	SCREW M3 X 10	ナ <sup>ハ</sup> コネジ <sup>セ</sup> ムス M3 L=10	(4)
21		M9809-171-000	SPACER	ヒ <sup>ー</sup> ト <sup>シ</sup> ンク トリツカス <sup>ハ</sup> <sup>ー</sup> サ	(6)
22		SL-4031481-SC	SCREW M3 X 14	ナ <sup>ハ</sup> コネジ <sup>セ</sup> ムス M3X0.5 L=14	(6)
23		HT-0033300-00	FET (2SJ113)	トランジ <sup>ス</sup> タ	(2)
24		E9628-252-000	FUSE 7A	ヒュ <sup>ー</sup> ズ 7A	(2)
25		M8602-512-0A0	I/F CIRCUIT BOARD ASM.	I/F キハ <sup>ン</sup> クミ	1
26		M1021-512-000	RADIATOR PLATE A	ホウネツハ <sup>ン</sup> A	(1)
27		SL-4031281-SC	SCREW M3 X 12	ナ <sup>ハ</sup> コネジ <sup>セ</sup> ムス M3 L=12	(2)
28		NM-6030001-SC	NUT M3	ロツカケナツト M3X0.5 1 <sup>シ</sup> ュ	(2)
29		HT-0025700-00	TRANSISTOR 2SD1296	トランジ <sup>ス</sup> タ (2SD1296)	(4)
30		HL-0063900-00	IC (UPC14324H)	IC (UPC14324H)	(1)
31		HX-0019700-00	INSULATE PLATE	セ <sup>ツ</sup> インハ <sup>ン</sup>	(5)
32		SL-4031281-SC	SCREW M3 X 12	ナ <sup>ハ</sup> コネジ <sup>セ</sup> ムス M3 L=12	(5)
33		NM-6030001-SC	NUT M3	ロツカケナツト M3X0.5 1 <sup>シ</sup> ュ	(5)

20. POWER SUPPLY & CORD COMPONENTS  
電源・コード関係

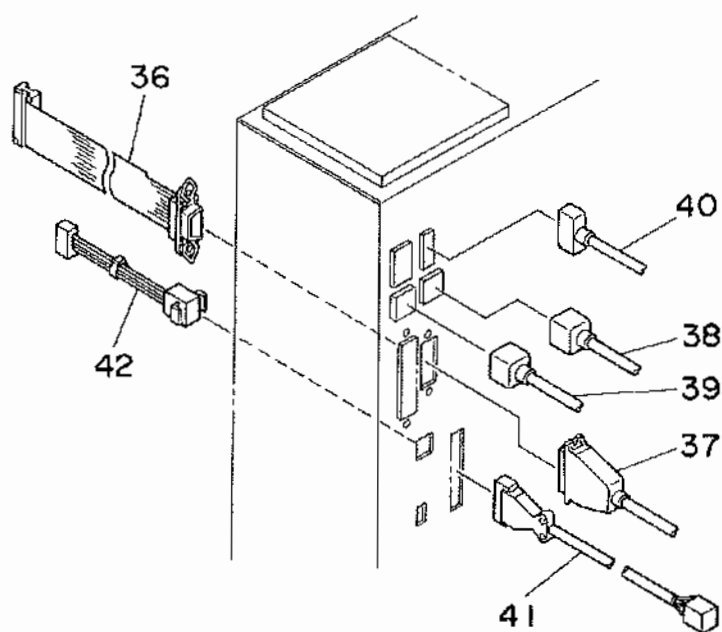
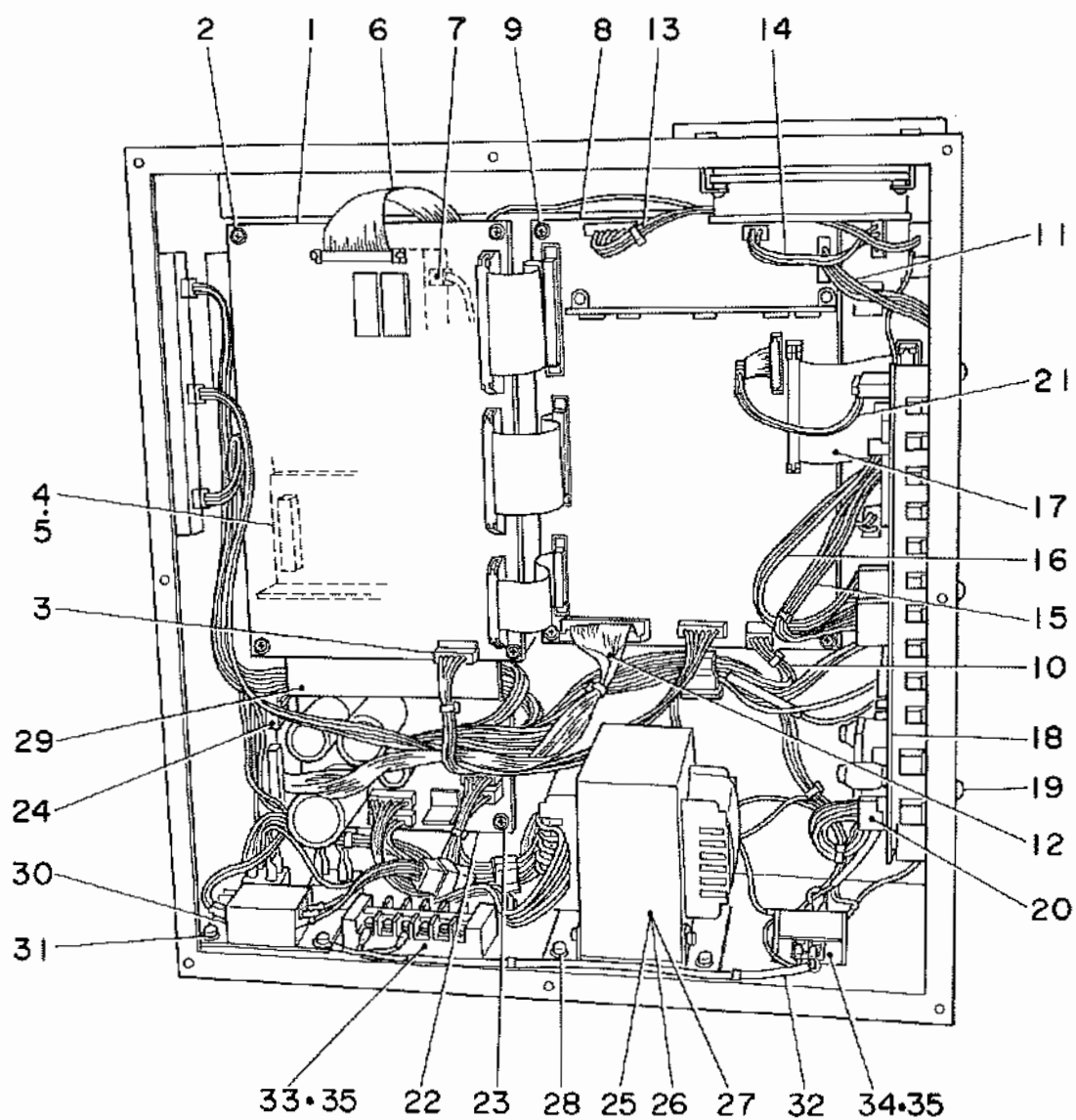

REF.NO.	NOTE	PART NO.	DESCRIPTION	ヒンメイ	AMT.
1		M8801-512-AB0	CPU CIRCUIT BOARD ASM. C	CPU キハ"ン(C)クミ	1
2		SL-4030891-SC	SCREW M3X8	ナハ"コネジ" セムス M3 L=8	4
3		M8554-512-0A0	CPU POWER SOURCE CORD ASM.	CPUデ"ンケ"ンコ"ート" クミ	1
4		M8511-512-0A0	REGULATOR ASM.	レキ"ユレ"タ クミ	1
5		SL-4030891-SC	SCREW M3X8	ナハ"コネジ" セムス M3 L=8	2
6		M8546-512-0A0	FDD SIGNALING CORD ASM.	FDD シンコ"ー"コ"ート" クミ	1
7		M8547-512-0A0	FDD POWER SOURCE CORD ASM.	FDD デ"ンケ"ンコ"ート" クミ	1
8		M8802-512-0A0	I/F CIRCUIT BOARD ASM.	I/Fキハ"ン クミ	1
9		SL-4030891-SC	SCREW M3X8	ナハ"コネジ" セムス M3 L=8	6
10		M8556-512-0A0	I/F CONTROL POWER CORD ASM.	I/Fセイキ"ヨヨウ" デ"ンケ"ンコ"ート" クミ	1
11		M8557-512-0A0	I/F DRIVING POWER CORD ASM.	I/Fクト"ウヨウ" デ"ンケ"ンコ"ート" クミ	1
12		M8551-512-0A0	PGM-1 SIGNALING CORD ASM.	PGM-1 シンコ"ウ"コ"ート" クミ	1
13		M8568-513-0A0	SOLENOID CORD ASM.	ソレノイ"ト" コ"ート" クミ	1
14		M8569-512-0A0	CLUTCH BRAKE CORD ASM.	クラツチ ブ"レー"キコ"ート" クミ	1
15		M8544-512-0A0	X PULSE MOTOR CORD ASM.	Xハ"ルモ"ータ コ"ート" クミ	1
16		M8545-512-0A0	Y PULSE MOTOR CORD ASM.	Yハ"ルモ"ータ コ"ート" クミ	1
17		M8542-512-0A0	SIGNALING CORD ASM.	ソウサハ"コ" シンコ"ウ" コ"ート" クミ	1
18		M8603-512-0A0	PMDC CIRCUIT BOARD ASM.	PMDCキハ"ン クミ	1
19		SL-4041091-SC	SCREW M4 X 10	ナハ"コネジ" セムス M4X0.7 L=10	6
20		M8555-512-0A0	PMDC POWER SOURCE CORD ASM.	PMDCデ"ンケ"ンコ"ート" クミ	1
21		M8543-512-0A0	PMDC SIGNALING CORD ASM.	PMDCシンコ"ウ" コ"ート" クミ	1
22		M8604-512-0A0	POWER CIRCUIT BOARD ASM.	POWERキハ"ン クミ	1
23		SL-4030891-SC	SCREW M3X8	ナハ"コネジ" セムス M3 L=8	4
24		M8552-512-0A0	PGM-1 POWER SOURCE CORD ASM.	PGM-1 デ"ンリユウコ"ート" クミ	1
25	#01	M8513-512-AA0	TRANSFORMER ASM. A	デ"ンケ"ン トランスAクミ	1
26	#02	M8513-512-BA0	TRANSFORMER ASM. B	デ"ンケ"ン トランスBクミ	1
27	#03	M8513-512-CA0	TRANSFORMER ASM. C	デ"ンケ"ン トランス Cクミ	1
28		SL-4051091-SC	SCREW M5X0.8 L=10	ナハ"コネジ" セムス M5X0.8 L=10	4
29		M1012-512-000	CABLE COVER	ソクセン カハ"ー	1
30		M8514-512-0A0	RECTIFIER ASM.	セイリユウキ クミ	1
31		SL-4041091-SC	SCREW M4 X 10	ナハ"コネジ" セムス M4X0.7 L=10	3
32		M8540-512-0A0	AC POWER SOURCE TRUNK CORD ASM	ACデ"ンケ"ン チユウケイコ"ート" クミ	1
33		HK-0266500-60	TERMINAL BASE	タンシタ"イ	1
34		HK-0266500-20	TERMINAL BASE 2P	タ"ンシタ"イ 2P	1
35		SL-4041281-SC	SCREW M4 L=12	ナハ"コネジ" セムス M4 L=12	4
36		M8541-512-0A0	SENSOR SIGNALING CORD ASM.	センサ"ー シンコ"ウ"コ"ート" クミ	1
37		M8597-512-0A0	SENSOR TRUNK CORD ASM.	センサ"ー チユウケイケ"ー"ブル クミ	1
38		M8591-510-0A0	X PULSE MOTOR TRUNK CORD ASM.	Xハ"ルモ"ータ-チユウケイケ"ー"ブル クミ	1
39		M8592-510-0A0	Y PULSE MOTOR TRUNK CORD ASM.	Yハ"ルモ"ータ-チユウケイケ"ー"ブル クミ	1
40		M8595-510-0A0	CLUTCH BRAKE TRUNK CORD ASM.	クラツチブ"レー"キチユウケイケ"ー"ブル クミ	1
41		M8592-512-0A0	SOLENOID TRUNK CORD ASM.	エア"ハ"ルブ"ー チユウケイ ケイブ"ル クミ	1
42		M8561-512-0A0	PEDAL SWITCH CORD ASM.	ペ"ダルスイツチ コ"ート" クミ	1

NOTE(注記) #01.....For 190V to 250V  
 #02.....For 100V to 130V  
 #03.....For export 220V to 440V

190V ~ 250V 用  
 100V ~ 130V 用  
 220V ~ 440V 輸出用

21. PEDAL & ACCESSORIES COMPONENTS  
ペダル・付属品関係

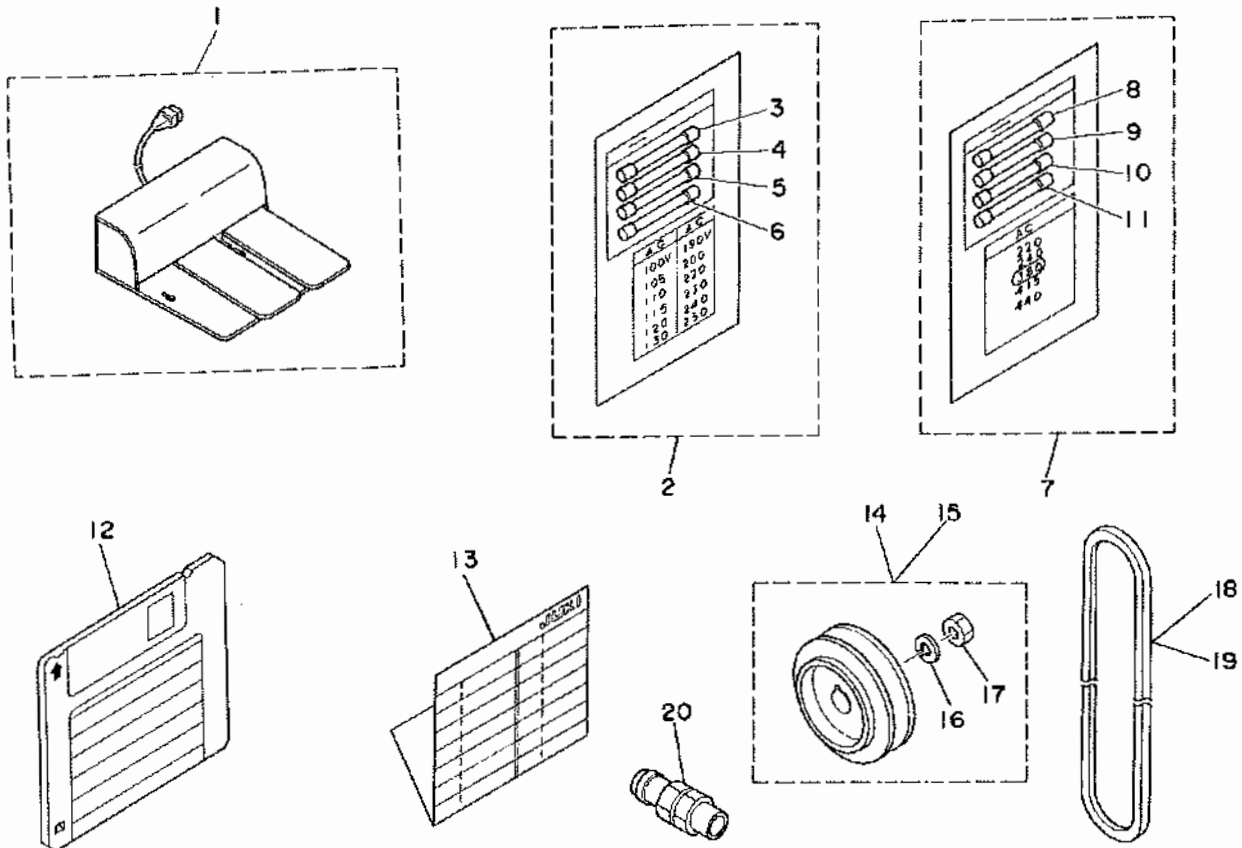

21

REF.NO.	NOTE	PART NO.	DESCRIPTION	ヒソメイ	AMT.
1		M8590-513-0A0	PEDAL SWITCH ASM.	ペダルスイッチ クミ	1
2		M8599-512-0A0	ACCESSORIES	フソクヒン クミ	1
3		E9611-601-000	FUSE 1A	ヒューズ 1A	(1)
4		E9628-252-000	FUSE 7A	ヒューズ 7A	(1)
5		E8523-304-000	FUSE 10A	カラスカン ヒューズ	(1)
6		HF-0014007-00	FUSE 7A	タイムラックヒューズ 7A	(1)
7	#01	M8599-512-0AB	ACCESSORIES	フソクヒン Bクミ	1
8		E9611-601-000	FUSE 1A	ヒューズ 1A	(1)
9		E9628-252-000	FUSE 7A	ヒューズ 7A	(1)
10		E8523-304-000	FUSE 10A	カラスカン ヒューズ	(1)
11		HF-0014007-00	FUSE 7A	タイムラックヒューズ 7A	(1)
12		M9650-513-000	FLOPPY DISK A	オービス ディスク A	1
13		M3004-510-000	PATTERN RECORD SHEET	パターン記録シート	1
14	#02	MTS-P00950A0	MOTOR PULLEY ASM. P.C.D. 95	モータプーリ P.C.D 95 クミ	1
15	#03	MTS-P00800A0	MOTOR PULLEY ASM. P.C.D. 80	モータプーリ P.C.D 80 クミ	1
16		WS-1002560-KR	SPRING WASHER 10X18X2.5	ハネワサ 10X18X2.5	(1)
17		NM-6550815-SF	NUT	メットナツト	(1)
18		MTJ-VM004700	V-BELT, 47 INCH	Vベルト 47インチ	1
19	#04	MTJ-VM004800	V-BELT, 48 INCH	Vベルト 48インチ	1
20		PJ-3091200-01	QUICK COUPLING, SOCKET	ワンタッチジョイント, ソケット	1

NOTE (注記) #01.....For export

#02.....For 50HZ

#03.....For 60HZ

#04.....For single phase, 100V, 50HZ

輸出用

50HZ用

60HZ用

単相 100V 50HZ 用

22. SPECIAL ORDER PARTS COMPONENTS (1)  
特別注文部品関係 (1)

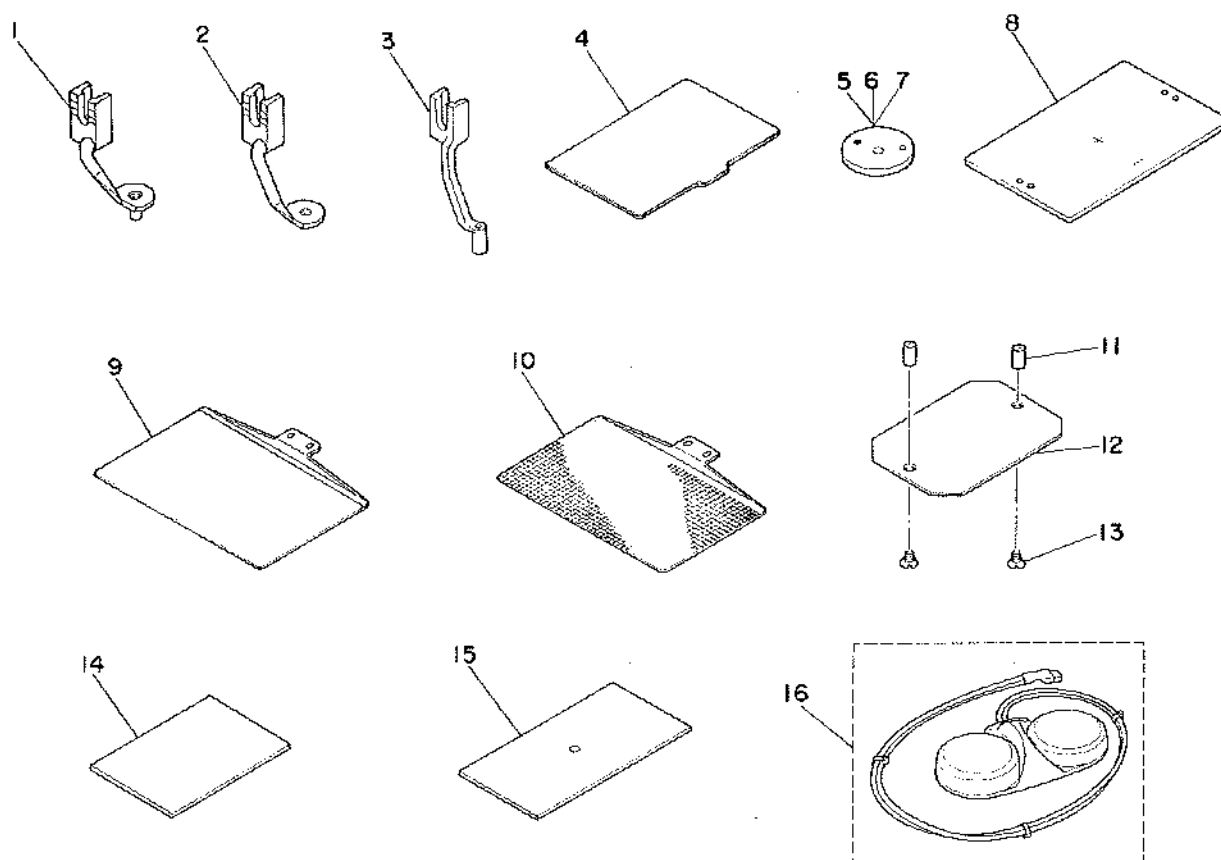

22

REF.NO.	NOTE	PART NO.	DESCRIPTION	ヒ シ ヌ イ	AMT.
1	#01	B1601-220-00C	INTERMEDIATE PRESSER C	ナカオサI (C)	1
2	#02	B1601-220-00D	INTERMEDIATE PRESSER D	ナカオサI (D)	1
3	#03	B1601-220-00B	INTERMEDIATE PRESSER B	ナカオサI (B)	1
4		B2591-220-00B	SPONGE SHEET	ヌノオサエヨウスホソシシート	1
5	#04	B2426-210-00B	NEEDLE PLATE NEEDLE HOLE GUIDE	ハリアナガイ	1
6	#05	B2426-210-00C	NEEDLE PLATE NEEDLE HOLE GUIDE	ハリアナガイ	1
7	#06	B2426-210-00D	NEEDLE HOLE GUIDE D=2.4	ハリアナガイ 2.4マ	1
8		B2553-220-0Y0	FEEDING FRAME BLANK	ヌノオサエソトワケフランク	1
9		B2541-222-00C	FEED PLATE BLANK	シタイタフランクキチナシ	1
10		B2541-222-00B	FEED PLATE BLANK	シタイタフランクキチアリ	1
11		B2559-220-000	HINGE PIN	プラスチック フランク コチシク	2
12		B2542-222-000	PLASTIC BLANK PLATE	プラスチックフランクイタ	1
13		SS-1090510-SP	SCREW 9/64-40 L=5	チラネシ 9/64-40 L=5	2
14		B2546-222-000	RUBBER SHEET	ヌノオサエヨウコムシート	1
15		B2529-222-000	COVER SHEET	ハリイタホシヨカハシート	1
16		M8590-512-0A0	PEDAL SWITCH ASM.	ハタムスイッチ クミ	1

NOTE (注記) #01....  $\phi 2.2 \times \phi 3.6 \times \phi 12 \times 6$   
#02....  $\phi 2.2 \times \phi 12$   
#03....  $\phi 3.5 \times \phi 5.5 \times 6$   
#04....  $\phi 2.0$   
#05....  $\phi 1.6$   
#06....  $\phi 2.4$

23. SPECIAL ORDER PARTS COMPONENTS (2) (FRONT CLAMP BASE)  
 特別注文部品関係 (2) (前押え台)

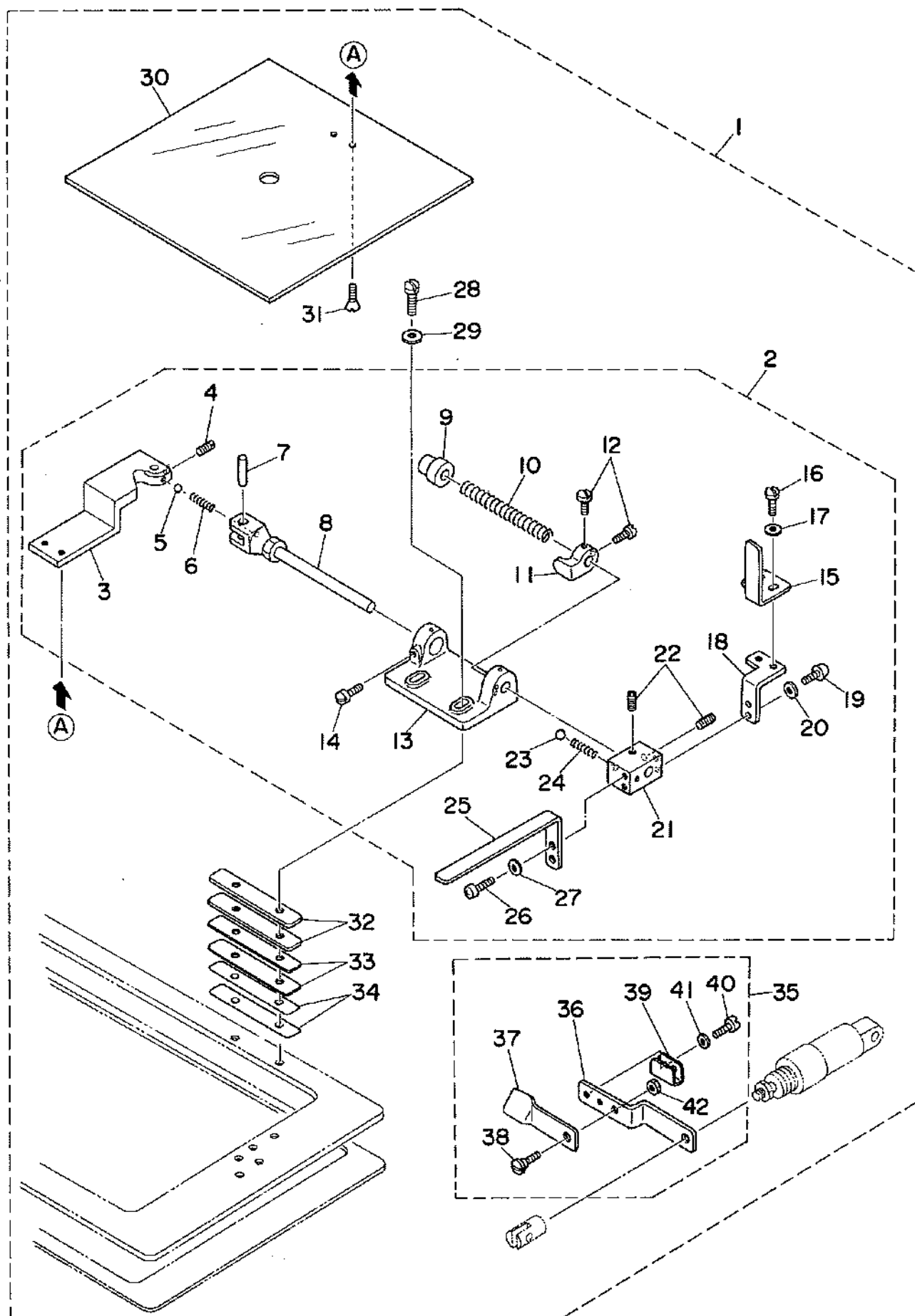



REF.NO.	NOTE	PART NO.	DESCRIPTION	ヒ シ メ イ	AMT.
1		B2551-222-0B0	FRONT CLAMP BASE ASH.	マエオサエタ <sup>イ</sup> ソウクミ	1
2		B2551-222-0A0	FRONT CLAMP BASE ASH.	マエオサエタ <sup>イ</sup> クミ	(1)
3		B2552-222-000	CONNECTING PLATE	オサエレンケウイタ	(1)
4		SS-8090410-SP	SCREW 9/64-40 L= 3.5	トメネジ <sup>°</sup> 9/64-40 L=3.5	(1)
5		HAT-80106S00	BALL	ヒタ <sup>°</sup> トリ シ <sup>°</sup> ク コーキュー	(1)
6		HAT-80107S00	SPRING	ヒタ <sup>°</sup> トリ シ <sup>°</sup> ク コーキュー ハ <sup>°</sup> ネ	(1)
7		HAT-80105S00	PIN	ヒタ <sup>°</sup> トリ シ <sup>°</sup> ク ヒ <sup>°</sup> ン	(1)
8		B1552-432-000	FRONT PRESSER SHAFT, RIGHT	マエオサエシ <sup>°</sup> ク ミキ <sup>°</sup>	(1)
9		HAQ-03602000	FRONT PRESSER BUSHING	マエオサエ シ <sup>°</sup> クメタル	(1)
10		B1558-431-000	SPRING	マエオサエ チヨウセツハ <sup>°</sup> ネ	(1)
11		B1554-432-000	STOPPER	マエオサエシ <sup>°</sup> ク ストツハ <sup>°</sup> -	(1)
12		SS-7110720-SP	SCREW 11/64-40 L=7	マルヒラネジ <sup>°</sup> 11/64-40 L=7	(2)
13		B2551-222-000	FRONT CLAMP BASE	マエオサエタ <sup>イ</sup>	(1)
14		SS-7110840-SP	SCREW 11/64-40 L=7.8	マルヒラネジ <sup>°</sup> 11/64-40 L=7.8	(1)
15		B2557-222-000	PUSH UP LEVER	オシアケ <sup>°</sup> レハ <sup>°</sup> -C	(1)
16		SS-7110710-SP	SCREW 11/64-40 L=7	マルヒラネジ <sup>°</sup> 11/64-40 L=7	(2)
17		WP-0450000-SD	WASHER 4.5X8X0.5	ヒラサ <sup>°</sup> カ <sup>°</sup> ネ 4.5X8X0.5	(2)
18		B2554-222-000	LEVER PLATE	オシアケ <sup>°</sup> レハ <sup>°</sup> -トリツクタイ	(1)
19		SM-4040601-SC	SCREW M4X0.7 L=6	チハ <sup>°</sup> コネジ <sup>°</sup> M4X0.7 L=6	(2)
20		WP-0410846-SC	WASHER	ヒラサ <sup>°</sup> カ <sup>°</sup> ネ	(2)
21		B2553-222-000	HANDLE PLATE	ハント <sup>°</sup> ルトリツクタイ	(1)
22		SS-8150822-TP	SCREW 15/64-28 L=8	トメネジ <sup>°</sup> 15/64-28 L=8	(2)
23		B2608-761-000	HAND STOP CRANK SHAFT BALL	シユト <sup>°</sup> -デ-シ ハント <sup>°</sup> ル コーキュー	(1)
24		B2611-771-000	HAND STOP CRANK PRESSURE SPRING	シユト <sup>°</sup> -デ-シ ハント <sup>°</sup> ル タマ ハ <sup>°</sup> ネ	(1)
25		B2559-222-000	PUSH UP HANDLE	オシアケ <sup>°</sup> ハント <sup>°</sup> ル	(1)
26		SM-4040601-SC	SCREW M4X0.7 L=6	チハ <sup>°</sup> コネジ <sup>°</sup> M4X0.7 L=6	(2)
27		WP-0410846-SC	WASHER	ヒラサ <sup>°</sup> カ <sup>°</sup> ネ	(2)
28		SS-7111410-SP	SCREW 11/64-40 L=14	マルヒラネジ <sup>°</sup> 11/64-40 L=14	(2)
29		WP-0450801-SD	WASHER 4.5X10.0X0.8	ヒラサ <sup>°</sup> カ <sup>°</sup> ネ 4.5X10X0.8	(2)
30		B2573-222-000	PLASTIC BLANK	メノオサエタ <sup>イ</sup> プラスチックフ <sup>°</sup> リソク	(1)
31		SS-1110710-SP	SCREW 11/64-40 L=7	チラネジ <sup>°</sup> 11/64-40 L=7	(2)
32		B2560-222-00A	SPACER A	ス <sup>°</sup> ハ <sup>°</sup> -ス <sup>°</sup> イタA 2MM	(2)
33		B2560-222-00B	SPACER B	ス <sup>°</sup> ハ <sup>°</sup> -ス <sup>°</sup> イタB 1MM	(2)
34		B2560-222-00C	SPACER C	ス <sup>°</sup> ハ <sup>°</sup> -ス <sup>°</sup> イタC 0.5MM	(2)
35		B2555-222-0A0	PUSH UP LEVER A ASH.	オシアケ <sup>°</sup> レハ <sup>°</sup> -A クミ	(1)
36		B2555-222-000	PUSH UP LEVER A	オシアケ <sup>°</sup> レハ <sup>°</sup> -A	(1)
37		B2556-222-000	PUSH UP LEVER B	オシアケ <sup>°</sup> レハ <sup>°</sup> -B	(1)
38		SD-0530221-SP	HINGE SCREW D= 5.3 H= 2.2	タ <sup>°</sup> ンネジ <sup>°</sup> D=5.3 H=2.2	(1)
39		B2558-222-000	LEVER SUPPORT	オシアケ <sup>°</sup> レハ <sup>°</sup> -ササエタ	(1)
40		SS-6090420-SP	SCREW 9/64-40 L= 4.0	ヒラネジ <sup>°</sup> 9/64-40 L=4	(2)
41		WP-0371016-SD	WASHER 3.7X8X1	ヒラサ <sup>°</sup> カ <sup>°</sup> ネ 3.7X8X1	(2)
42		NS-6110310-SP	NUT 11/64-40	ナツカウナツト 11/64-40	(1)

24. THREAD STAND COMPONENTS  
糸立装置関係

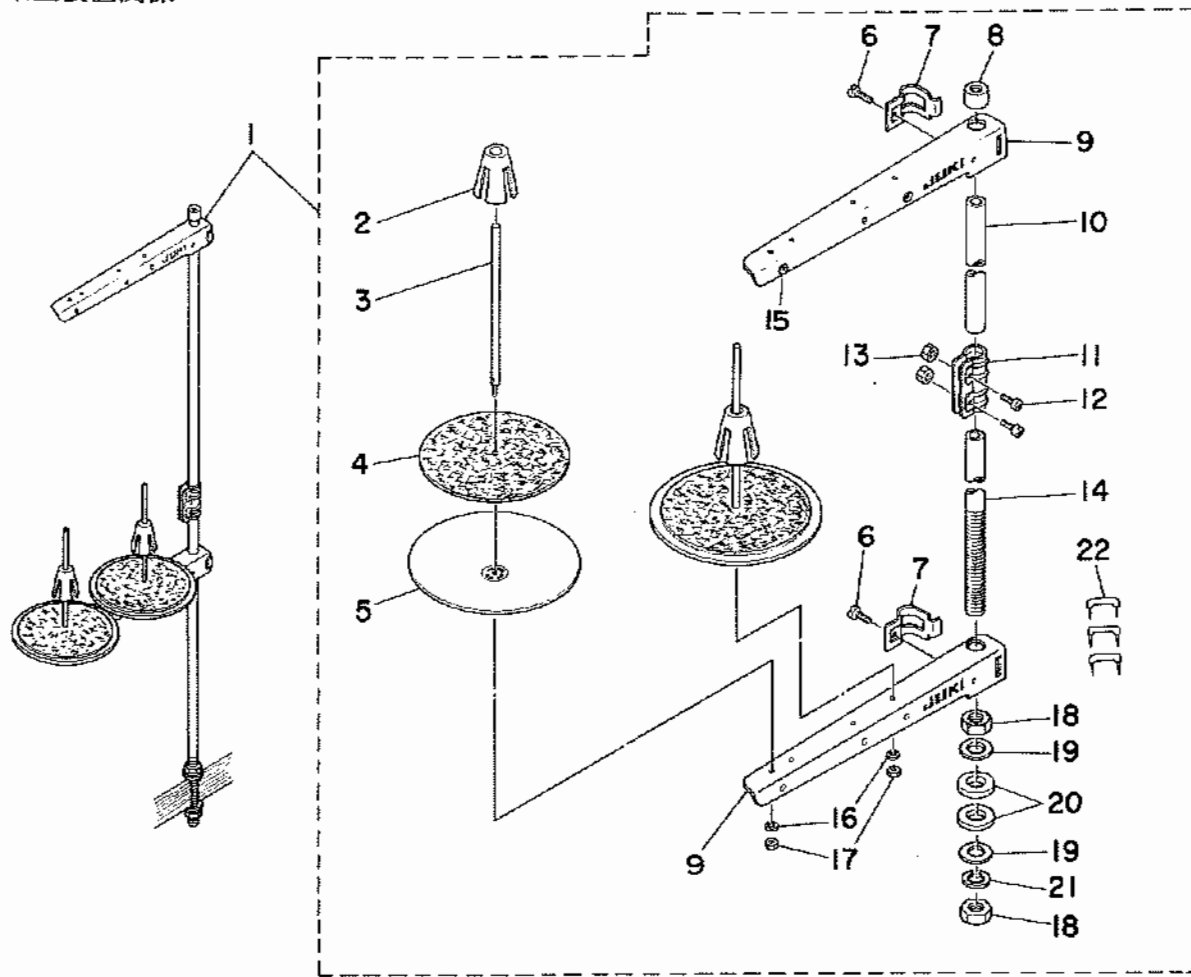

24

REF.NO.	NOTE	PART NO.	DESCRIPTION	ヒソメイ	AMT.
1		111-83654	THREAD STAND ASM.	イトタテ ソウチ クミ	1
2		111-84009	SPOOL RETAINER	イトマキ フルト*メ	(2)
3		B3320-704-L00-A	SPOOL PIN	イトマキウケホ*ウ	(2)
4		B3311-012-000	SPOOL REST CUSHION	イトマキウケサ*	(2)
5		111-83902	SPOOL REST	イトマキウケサ*ラ	(2)
6		SM-6061610-SC	SCREW M6 L=16	ヒラコネジ* M6 L=16	(2)
7		111-84306	THREAD GUIDE ARM JOINT	イトタテウデ* シメカナク*	(2)
8		111-84108	SPOOL REST ROD RUBBER CAP	イトタテホ*ー ホコ*ゴム	(1)
9		111-83803	THREAD GUIDE ASM.	イトタテウデ*B クミ	(2)
10		111-83704	SPOOL REST ROD, UPPER	イトタテホ*ウ ウエ	(1)
11		111-84207	SPOOL REST ROD JOINT	イトタテホ*ー ツキ*テ	(1)
12		SM-4051405-SE	SCREW M5X0.8 L=14	ナ*コネジ* M5X0.8 L=14	(2)
13		NM-6050001-SE	NUT M5X0.8	ロツカクナツト M5X0.8 1ｼュ	(2)
14		111-83605	SPOOL REST ROD, LOWER	イトタテホ*ウ シタ	(1)
15		B3319-704-L00	THRED GUIDE ARM JOINT	イトミチ	(2)
16		WS-0510002-KN	SPRING WASHER 5.1X8.5X1.3	ハ*ネサ*カ*ネ 5.1X9.2X1.3	(2)
17		NM-6050001-SE	NUT M5X0.8	ロツカクナツト M5X0.8 1ｼュ	(2)
18		B3317-704-000	NUT C15	イトタテホ*ー トメナツト	(2)
19		WP-1702600-SO	WASHER 17X30X2.6	ヒラサ*カ*ネ 17X30X2.6	(2)
20		D3310-555-D00	RUBBER WASHER	イトタテホ*ー ホ*ーｼﾝｺ*ム	(2)
21		WS-1643202-KR	SPRING WASHER	ハ*ネサ*カ*ネ 16.4X26.6X3.2	(1)
22		MAO-11532000	STAPLE	ｺｰﾄﾞ スﾃｯﾌﾟﾙ	(3)

## NUMERICAL INDEX OF PARTS

索引

Part No. 品番	Page 頁	Ref. No.	Part No. 品番	Page 頁	Ref. No.	Part No. 品番	Page 頁	Ref. No.	Part No. 品番	Page 頁	Ref. No.
BP-3000000-00	26	5	B1511-555-000	10	2	B2303-280-000	14	13	B2514-222-000	22	28
BP-3000000-00	26	14	B1552-432-000	42	8	B2304-220-0A0	16	20	B2515-220-000	18	11
BP-3000000-00	26	19	B1554-432-000	42	11	B2305-210-000	16	19	B2515-222-000	22	29
BP-3000000-00	26	27	B1558-431-000	42	10	B2306-220-000	16	35	B2516-210-000	18	6
BP-3000000-00	26	29	B1601-220-00B	40	3	B2307-220-000	16	40	B2516-210-000	20	3
BP-3000000-00	26	31	B1601-220-00C	40	1	B2308-220-000	16	33	B2516-210-000	20	16
BP-5000000-00	26	26	B1601-220-00D	40	2	B2310-220-000	16	23	B2516-210-000	20	23
BP-6000000-00	26	7	B1601-220-000	10	8	B2311-220-000	16	24	B2516-222-000-A	22	38
BT-0600400-EB	30	14	B1602-220-000	10	39	B2311-220-000	20	34	B2517-220-0A0	20	12
B1104-220-0AB	2	8	B1603-220-000	10	38	B2312-220-000	8	50	B2517-220-000	20	13
B1105-220-0A0	2	1	B1604-220-000	10	34	B2313-280-000	14	3	B2517-222-000-A	22	39
B1106-220-00B	6	20	B1605-220-000	10	35	B2401-205-000	8	48	B2518-222-000-A	22	42
B1107-220-00A	6	23	B1606-220-000	10	12	B2402-220-0A0	16	21	B2519-222-000-A	22	43
B1108-220-000	4	1	B1608-220-000	10	9	B2402-220-000	16	22	B2520-222-0A0	24	1
B1109-220-000	4	2	B1609-220-000	10	45	B2403-210-000	16	25	B2520-222-000	24	2
B1111-220-000	6	34	B1610-220-000	10	15	B2404-220-000	16	12	B2521-222-000	24	11
B1111-232-000	2	42	B1611-220-000	10	4	B2405-210-000	16	44	B2522-222-000	22	1
B1113-220-000	4	9	B1612-220-000	10	14	B2406-210-000	16	45	B2523-220-000	20	14
B1115-220-000	6	45	B1613-220-000	10	13	B2407-210-000	16	8	B2523-222-000	22	14
B1115-232-0A0	2	11	B1614-220-000	10	11	B2408-210-000	16	6	B2524-222-000	22	5
B1115-232-0A0	2	32	B1615-220-000	10	5	B2409-210-000	16	31	B2526-220-000	20	15
B1115-232-000	2	13	B1616-220-000	10	6	B2410-220-0A0	16	29	B2526-222-000	22	22
B1115-232-000	2	35	B1620-220-000	10	19	B2410-220-000	16	30	B2527-210-000	18	42
B1117-220-000	2	4	B1621-220-000	10	20	B2411-210-000	16	3	B2527-222-000	4	15
B1119-220-000	6	35	B1622-220-0A0	10	21	B2412-220-000	16	11	B2528-222-000	4	8
B1120-220-000	6	36	B1624-220-0A0	10	22	B2413-220-000	16	5	B2529-220-0A0	20	21
B1121-220-000	4	10	B1625-220-000	10	25	B2414-210-000	16	18	B2529-220-0B0	20	1
B1122-220-00B	2	46	B1626-220-000	10	26	B2414-280-0A0	12	55	B2529-220-000	20	2
			B1626-220-000	22	3	B2415-210-000	16	17	B2529-220-000	20	22
B1123-220-00B	2	48	B1627-220-000	10	29	B2415-280-0A0	12	54	B2529-222-000	4	7
B1123-280-000	2	44	B1628-220-000	10	33	B2416-280-000	12	53	B2529-222-000	40	15
B1124-220-000	2	47	B1802-210-0A0	12	20	B2417-280-000	12	52	B2530-222-00A	6	28
B1124-280-000	2	30	B1804-280-0A0	12	34	B2418-280-000	12	59	B2531-220-000	20	10
B1125-220-000	2	49	B1805-205-000	12	2	B2421-205-0A0	12	63	B2531-222-00A	6	26
B1125-280-000	2	26	B1805-980-000	12	30	B2423-280-00C	12	62	B2532-220-000	20	32
B1126-210-000	2	54	B1811-220-0AA	12	46	B2424-210-000	12	60	B2533-220-000	20	33
B1126-552-000	2	24	B1812-205-0A0	12	5	B2425-210-0A0	12	48	B2533-222-0A0	28	12
B1127-280-000	2	38	B1813-980-000	12	7	B2425-210-000	12	51	B2533-222-000	28	13
B1128-210-00B	2	5	B1814-980-000	12	10	B2426-210-00A	12	50	B2534-222-000	28	23
B1143-210-000	2	55	B1815-980-000	12	11	B2426-210-00B	40	5	B2535-222-000	28	45
B1159-220-000	6	42	B1816-280-000	22	13	B2426-210-00C	40	6	B2536-222-000	18	24
B1161-220-000	20	31	B1817-205-0A0	12	3	B2426-210-00D	40	7	B2537-222-000	6	31
B1201-220-000	8	23	B1818-205-000	12	4	B2501-220-0A0	18	29	B2538-222-000	6	32
B1202-210-000	8	24	B1819-280-000	12	18	B2501-220-000	18	44	B2539-222-000	6	33
B1203-280-000	8	5	B1819-280-000	12	45	B2501-222-000	18	36	B2540-222-000	28	49
B1204-210-0A0	8	25	B1820-280-000	12	16	B2502-222-000	18	22	B2541-222-00B	40	10
B1205-210-0AA	8	40	B1821-280-000	12	13	B2503-220-000	18	41	B2541-222-00C	40	9
B1205-210-0BA	8	36	B1823-280-000	12	15	B2503-222-000	18	31	B2541-222-000	24	15
B1206-210-000	8	26	B1828-205-0A0	12	1	B2504-220-00A	18	8	B2542-222-000	40	12
B1207-205-0A0	8	28	B1831-220-000	12	37	B2504-222-000	18	30	B2543-222-000	22	7
B1208-210-0A0	8	41	B1832-220-000	12	41	B2505-220-000	18	10	B2544-222-000	22	37
B1209-220-0A0	8	32	B1901-280-0A0	8	2	B2505-222-0A0	18	35	B2545-222-000	22	35
B1223-771-000	8	10	B1901-280-0B0	8	1	B2506-220-00B	18	5	B2546-222-000	40	14
B1401-210-000	8	13	B1903-552-000	8	8	B2507-220-000	18	45	B2551-222-0A0	42	2
B1402-210-000	8	12	B1904-280-000	8	3	B2507-222-000	18	33	B2551-222-0B0	42	1
B1403-280-000	8	16	B1905-541-B00	8	4	B2508-220-000	18	43	B2551-222-000	42	13
B1404-280-000	8	7	B2101-220-0A0	14	15	B2508-222-000	18	17	B2552-222-000	42	3
B1405-012-000	2	52	B2101-220-000	14	16	B2509-220-000	18	47	B2553-220-0Y0	40	8
B1405-210-000	8	18	B2102-205-000	14	21	B2509-222-0A0	20	30	B2553-222-000	42	21
B1411-552-0A0	8	14	B2103-220-000	14	17	B2510-220-000	20	29	B2554-222-000	42	18
B1411-804-B00	12	8	B2104-220-000	14	18	B2510-222-000	18	15	B2555-222-0A0	42	35
B1411-804-B00	12	44	B2106-220-000	14	19	B2511-220-000	20	28	B2555-222-000	42	36
B1411-804-C00	8	6	B2107-210-000	14	20	B2511-222-000	22	19	B2556-222-000	42	37
B1414-232-000	8	11	B2301-210-0A0	16	13	B2512-220-000	18	40	B2557-222-000	42	15
B1419-026-000	26	3	B2301-210-000	16	15	B2512-222-000	22	11	B2558-220-000	24	3
B1506-352-000	32	50	B2302-210-000	16	16	B2513-220-000	18	1	B2558-222-000	42	39
B1509-227-000	10	1				B2513-222-000	22	30	B2559-220-000	40	11
B1510-227-000	10	3	B2302-280-000	14	4	B2514-222-0A0	22	27	B2559-222-000	42	25

## NUMERICAL INDEX OF PARTS

索引

Part No. 品番	Page 頁	Ref. No.	Part No. 品番	Page 頁	Ref. No.	Part No. 品番	Page 頁	Ref. No.	Part No. 品番	Page 頁	Ref. No.
B2560-220-000	24	7	B3504-280-000	26	22	CQ-2020000-00	26	4	HX-0002100-00	33	25
B2560-222-00A	42	32	B3505-210-000	26	11	CQ-2020000-00	26	18	HX-0011400-0B	33	24
B2560-222-00B	42	33	B3505-280-000	26	21	CQ-2020000-00	26	28	HX-0011600-00	34	4
B2560-222-00C	42	34	B3506-210-000	26	15	CQ-2522000-00	26	13	HX-0011600-00	36	4
B2561-220-000	24	9	B3507-210-000	26	35	CQ-2522000-00	26	30	HX-0012300-0A	22	48
B2562-220-000	22	47	B3507-220-000	26	54	CQ-2522000-00	26	32	HX-0012300-0A	28	3
B2562-222-00A	4	4	B3507-280-000	26	6	CS-079101F-SH	12	31	HX-0015300-00	34	5
B2563-220-000	22	46	B3508-220-000	26	20	CS-080081F-SH	12	39	HX-0019700-00	36	31
B2563-222-00A	4	5	B3508-280-000	26	37	CS-111101C-SH	10	36	HX-0023300-00	28	9
B2565-220-000	22	32	B3508-280-000	26	38	CS-1470710-SH	8	46	HX-0023300-00	30	35
B2566-220-000	22	2	B3509-220-000	26	2	CS-147121E-SH	8	44	HX-0029800-00	33	20
B2567-220-000	22	31	B3509-280-000	26	12						
B2570-222-00A	30	17	B3509-280-000	26	16	D1455-055-B00	10	43	MA0-11532000	43	22
B2570-222-00B	30	36	B3514-210-0A0	8	27	D1456-055-B00	10	42	MA0-03602000	42	9
B2570-222-00C	30	37	B3518-210-000	26	36	D1457-055-B00	10	41	MAT-80105S00	42	7
B2570-222-00D	30	9	B3518-280-000	26	17	D2112-555-B00	26	40	MAT-80106S00	42	5
B2573-220-000	22	20	B3520-220-000	26	34	D2430-555-B00	6	12	MAT-80107S00	42	6
B2573-222-000	42	30	B3522-220-000	26	25	D2430-555-B00	16	46	MAT-80116S00	32	52
B2576-220-000	22	21	B3523-220-000	26	8	D3310-555-D00	43	20	MC-2005010-00	8	20
B2591-220-00B	40	4	B3538-112-000	26	39	D6028-555-B0B	20	7	HDP-500B1400	8	19
B2592-220-000	24	12	B4004-220-0A0	28	31	D6042-555-B00	20	6	MTJ-VH004700	39	18
B2608-761-000	42	23	B4004-220-000	28	32	D6042-555-B00	20	26	MTJ-VH004800	39	19
B2811-771-000	42	24	B4006-220-000	28	14	D8604-761-C0B	20	27	MTS-P00800A0	39	15
B2829-980-000	32	51	B4007-220-000	18	27				MTS-P00950A0	39	14
B2702-210-000	14	14	B4009-220-0A0	28	26	EA-9500B01-00	28	2	M1001-513-000	33	6
B2703-210-000	28	11	B4010-220-000	28	29	EA-9500B01-00	30	34	M1002-512-000	33	10
B2714-761-000	16	48	B4011-210-000	28	34	EA-9502B05-00	6	46	M1003-512-000	36	14
B2727-761-000	16	42	B4011-210-000	28	40	EA-9502B05-00	30	32	M1004-512-000	36	15
B2740-771-000	32	63	B4012-220-0A0	28	37	E8523-304-000	39	5	M1010-510-000	33	26
B3028-450-000	28	47	B4012-220-000	28	38	E8523-304-000	39	10	M1011-512-000	33	22
B3107-804-000	14	8	B4110-220-0AA	28	1	E8760-452-M00	20	5	M1012-512-000	38	29
B3112-761-000	14	5	B4130-220-0A0	28	8	E8760-452-M00	20	25	M1021-512-000	36	26
B3114-232-000	14	9	B4702-220-0A0	30	4	E9611-601-000	39	3	M1076-510-000	34	13
B3114-771-000	2	28	B4710-220-00A	30	15	E9611-601-000	39	8	M1077-510-000	34	14
			B4710-220-00B	30	16	E9628-252-000	36	24	M1078-510-000	34	15
B3120-125-000	14	10	B4710-220-00D	30	18	E9628-252-000	39	4	M1080-510-000	34	16
B3123-352-000	2	15	B8101-220-0AB	32	1	E9628-252-000	39	9	M1081-510-000	34	9
B3123-352-000	2	33	B8101-220-00B	32	2	E9646-252-000	33	15	M1082-510-000	34	20
B3125-012-000	2	12	B8102-220-00B	32	15				M1083-510-000	34	7
B3125-012-000	2	38	B8103-220-00B	32	3	GBR-01713000	36	10	M3004-510-000	39	13
B3126-012-000	2	14	B8104-220-00B	32	6	G5066-110-000	28	52	M3004-513-0A0	34	11
B3126-012-000	2	34	B8105-220-00B	32	7	G5430-116-000	30	2	M3004-513-00A	34	10
B3126-012-000	14	6	B8108-220-000	32	16	G5458-116-000	30	39	M4007-110-0AB	8	42
B3132-552-000	14	7	B8109-220-000	32	17				M8510-513-AA0	33	3
B3201-210-0A0	6	10	B8110-220-0A0	32	20	HA-0007600-00	34	8	M8510-513-BA0	33	1
B3203-210-000	6	16	B8110-220-000	32	21	HA-0013700-00	33	14	M8510-513-CA0	33	4
B3204-210-000	6	3	B8110-552-000	32	19	HC-0108022-10	36	6	M8510-513-DA0	33	2
B3205-210-000	6	1	B8111-220-000	32	22	HC-0187010-20	36	7	M8510-513-EA0	33	5
B3206-210-000	6	19	B8112-220-000	32	23	HC-0188010-30	36	9	M8511-512-0A0	38	4
B3207-210-000	6	13	B8120-220-000	32	27	HC-0188033-20	36	8	M8512-512-0A0	33	12
B3208-210-000	6	17	B8150-220-000	32	18	HD-0001200-00	28	17	M8513-512-AA0	38	25
B3208-280-000	6	11	B8160-220-000	32	29	HF-0014007-00	39	6	M8513-512-BA0	38	26
B3209-210-000	6	18	B8161-220-000	32	34	HF-0014007-00	39	11	M8513-512-CA0	38	27
B3210-210-000	6	4	B8162-220-000	32	39	HG-0032700-00	36	18	M8514-512-0A0	38	30
B3211-210-000	6	7	B8163-220-000	32	30	HG-0032900-00	34	6	M8540-512-0A0	38	32
B3212-210-000	6	8	B8164-220-0A0	32	41	HK-0188000-20	14	31	M8541-512-0A0	38	36
B3212-761-000	6	2	B8164-220-000	32	42	HK-0266500-20	38	34	M8542-512-0A0	38	17
B3213-210-000	8	43	B8165-220-000	32	43	HK-0266500-60	38	33	M8543-512-0A0	38	21
			B8168-220-000	32	44	HL-0063900-00	36	30	M8544-512-0A0	38	15
B3311-012-000	43	4	B8170-220-000	32	62	HL-0084210-03	36	2	M8545-512-0A0	38	16
			B8171-220-000	32	65	HL-0084210-04	36	3	M8546-512-0A0	38	6
B3317-704-000	43	18	B8173-220-000	32	60	HM-0006300-10	33	17	M8547-512-0A0	38	7
B3319-704-L00	43	7	B8201-220-00A	32	53	HP-0002002-00	14	30	M8551-512-0A0	38	12
B3320-704-L00-A	43	3	B8201-220-00B	32	54	HP-0014200-00	28	6	M8552-512-0A0	38	24
B3501-210-000	26	33	B8202-205-000	32	24	HR-0284050-30	33	13	M8554-512-0A0	38	3
B3502-220-000	26	1	B8204-816-00C	32	55	HT-0024600-00	36	17	M8555-512-0A0	38	20
B3503-220-000	26	9	B8210-210-000-A	32	67	NT-0025700-00	36	29	M8556-512-0A0	38	10
B3504-220-000	26	10	B8211-210-000-A	32	70	NT-0033300-00	36	23	M8557-512-0A0	38	11

## NUMERICAL INDEX OF PARTS

索引

Part No.	Page	Ref.	Part No.	Page	Ref.	Part No.	Page	Ref.	Part No.	Page	Ref.
品番	頁	No.	品番	頁	No.	品番	頁	No.	品番	頁	No.
M8561-512-0A0	38	42	PA-1603004-A0	30	8	SL-4031481-SF	28	18	SS-4111015-SP	2	2
M8568-513-0A0	38	13	PC-(,95080-00	10	24	SL-4040691-SC	6	27	SS-4111015-SP	2	9
M8569-512-0A0	38	14	PC-0105080-00	30	24	SL-4040691-SC	32	71	SS-4111015-SP	6	21
M8570-510-AA0	34	2	PC-0124010-00	30	6	SL-4040891-SC	30	33	SS-4111215-SP	6	22
M8570-513-0A0	34	1	PF-0552070-A0	30	3	SL-4041081-SC	32	26	SS-4150715-SP	2	43
M8571-510-0A0	34	22	PF-0705010-00	30	5	SL-4041091-SC	33	11	SS-6060410-TP	12	12
M8572-510-0A0	34	12	PJ-0152510-01	30	21	SL-4041091-SC	33	23	SS-6090420-SP	42	40
M8578-513-0A0	33	18	PJ-0305200-01	30	19	SL-4041091-SC	33	27	SS-6090440-SP	26	41
M8590-512-0A0	40	16	PJ-0320525-03	30	23	SL-4041091-SC	38	19	SS-6090630-TP	14	22
M8590-513-0A0	39	1	PJ-0460525-03	30	26	SL-4041091-SC	38	31	SS-6090670-TP	8	15
M8591-510-0A0	38	38	PJ-0505252-01	30	20	SL-4041281-SC	38	35	SS-6092120-SP	26	42
M8592-510-0A0	38	39	PJ-3040651-01	30	27	SL-4041291-SC	32	28	SS-6092120-SP	26	43
M8592-512-0A0	38	41	PJ-3040652-01	30	22	SL-4042581-SF	30	13	SS-6110430-TP	12	56
M8595-510-0A0	38	40	PJ-3080400-02	30	25	SL-4051091-SC	38	28	SS-6110610-TP	4	11
M8597-512-0A0	38	37	PJ-3080600-04	30	38	SL-4051241-SE	32	68	SS-6110610-TP	18	46
M8599-512-0AB	39	7	PJ-3090052-03	30	1	SM-1031201-SC	36	16	SS-6111140-SP	26	44
M8599-512-0A0	39	2	PJ-3091200-01	39	20	SM-1044050-SM	33	19	SS-6111210-SP	8	37
M8601-512-AB0	36	1	PS-0150065-KP	6	14	SM-4020501-SC	33	16	SS-6121210-SP	16	32
M8601-512-AB0	38	1	PS-0250162-KH	12	14	SM-4040601-SC	2	6	SS-6121210-SP	18	48
M8602-512-0A0	36	25	PS-0400141-KH	32	66	SM-4040601-SC	42	19	SS-6121212-TP	12	6
M8602-512-0A0	38	8	PS-0800302-KH	2	16	SM-4040601-SC	42	26	SS-6121220-TP	16	14
M8603-512-0A0	36	13	PV-0351130-A0	30	10	SM-4051405-SE	43	12	SS-6122510-SP	8	29
M8603-512-0A0	38	18	PV-0351130-00	30	11	SM-5051400-SC	6	43	SS-6123010-SP	18	14
M8604-512-0A0	36	5	PV-1405010-00	30	12	SM-5051400-SC	32	4	SS-6150710-SP	10	18
M8604-512-0A0	38	22	PX-5000290-A0	22	8	SM-6031010-SC	28	35	SS-6151220-SP	12	19
M8606-510-0A0	28	33				SM-6031010-SC	28	41	SS-6151220-SP	12	38
M8606-510-0A0	28	39	RE-0300000-K0	10	27	SM-6040552-TP	18	28	SS-6151412-TP	8	31
M8670-510-0A0	34	3	RE-0300000-K0	22	4	SM-6040602-TP	22	34	SS-6151412-TP	18	18
M8609-171-000	38	21	RE-0300000-K0	22	9	SM-6040802-TR	18	2	SS-6151412-TP	22	40
M8650-513-000	39	12	RE-0600000-K0	18	4	SM-6040802-TR	18	7	SS-6151412-TP	22	41
						SM-6040802-TR	20	4	SS-6151712-TP	16	36
NM-6030001-SC	28	20	RE-0600000-K0	20	18	SM-6040802-TR	20	19	SS-6151712-TP	28	30
NM-6030001-SC	34	17	RE-0600000-K0	22	15	SM-6040802-TR	20	20	SS-6151812-TP	14	12
NM-6030001-SC	34	18	RD-0481901-00	10	30	SM-6040802-TR	20	24	SS-6152212-SP	22	16
NM-6030001-SC	36	12				SM-6041002-TP	18	25	SS-6152212-SP	22	24
NM-6030001-SC	36	28	SB-1080005-00	18	3	SM-6041402-TP	18	19	SS-6621220-SP	14	23
NM-6030001-SC	36	33	SB-1080005-00	20	17	SM-6041402-TP	18	23	SS-6681712-TP	8	30
NM-6040001-SB	33	29	SB-7120001-00	18	16	SM-6041402-TP	18	32	SS-7080510-TP	8	17
NM-6040001-SC	18	26	SD-0460702-SP	28	48	SM-6051602-TP	18	9	SS-7090410-SP	12	61
NM-6040003-SC	14	29	SD-0500803-TP	16	7	SM-6061610-SC	43	6	SS-7090530-SP	22	33
NM-6040003-SC	16	26	SD-0530221-SP	16	38	SM-9051450-SC	30	31	SS-7090820-TP	16	41
NM-6050000-SC	30	28	SD-0530221-SP	42	38	SM-9061850-SC	32	35	SS-7090850-SP	28	10
NM-6050001-SE	43	13	SD-0600101-TP	12	64	SM-9061850-SC	32	46	SS-7091110-SP	10	7
NM-6050001-SE	43	17	SD-0600352-SP	14	24	SM-9082023-SE	32	11	SS-7110510-SP	12	17
NM-6060002-SE	32	31	SD-0640321-SP	10	28	SM-9082023-SE	33	7	SS-7110510-SP	12	47
NM-6060002-SE	32	38	SD-0640321-SP	14	25	SM-9122503-SB	32	8	SS-7110510-SP	28	15
NM-6060002-SE	32	49	SD-0640321-SP	14	26	SM-9124503-SB	6	38	SS-7110510-SP	28	24
NM-6080001-SC	32	14	SD-0640321-SP	16	34	SS-1060210-TP	12	49	SS-7110510-SP	28	46
NM-6120011-SF	6	41	SD-0640321-TP	10	16	SS-1090510-SP	40	13	SS-7110710-SP	12	42
NM-6550815-SF	39	17	SD-0650305-TP	16	1	SS-1110840-TP	12	65	SS-7110710-SP	18	34
NS-6090310-SP	2	27	SD-0720321-TP	10	17				SS-7110710-SP	22	10
NS-6090310-SP	2	29	SD-0800341-SP	32	45	SS-1110710-SP	42	31	SS-7110710-SP	22	49
NS-6110310-SP	2	18	SD-0801021-TP	12	22	SS-1110840-SP	4	3	SS-7110710-SP	26	45
NS-6110310-SP	18	39	SD-1100301-TP	16	4	SS-1110840-SP	4	6	SS-7110710-SP	26	46
NS-6110310-SP	42	42	SK-3381300-SC	32	61	SS-1110840-SP	24	10	SS-7110710-SP	26	47
NS-6110360-SP	24	5	SL-4030891-SC	33	21	SS-11151310-TP	4	17	SS-7110710-SP	26	48
NS-6110430-SP	16	2	SL-4030881-SC	34	21	SS-2110920-TP	16	10	SS-7110710-SP	26	49
NS-6110530-SP	6	9	SL-4030881-SC	36	11	SS-2110920-TP	16	47	SS-7110710-SP	26	50
NS-6110530-SP	10	44	SL-4030881-SC	36	19	SS-2122410-TP	22	36	SS-7110710-SP	26	51
NS-6120310-SP	16	43	SL-4030891-SC	38	2	SS-3090610-SP	2	25	SS-7110710-SP	26	55
NS-6120310-SP	18	13	SL-4030891-SC	38	5	SS-4090715-SP	2	20	SS-7110710-SP	28	5
NS-6150310-SP	2	45	SL-4030891-SC	38	9	SS-4110515-SP	2	37	SS-7110710-SP	28	21
NS-6150430-SP	10	32	SL-4030891-SC	38	23	SS-4110515-SP	24	13	SS-7110710-SP	42	16
NS-6240630-SN	32	57	SL-4031081-SC	36	20	SS-4110715-SP	6	24	SS-7110720-SP	42	12
NS-6660430-SP	12	29	SL-4031281-SC	36	27	SS-4110715-SP	6	29	SS-7110740-TP	12	57
			SL-4031281-SC	36	32	SS-4110815-SP	2	50	SS-7110840-SP	2	31
PA-1501507-A0	10	23	SL-4031481-SC	32	25	SS-4110815-SP	28	4	SS-7110840-SP	12	28
PA-1501507-A0	30	7	SL-4031481-SC	36	22	SS-4110815-SP	28	7	SS-7110840-SP	14	32

## NUMERICAL INDEX OF PARTS

索引

Part No. 品番	Page 頁	Ref. No.	Part No. 品番	Page 頁	Ref. No.	Part No. 品番	Page 頁	Ref. No.	Part No. 品番	Page 頁	Ref. No.
SS-7110840-SP	16	27	WP-0430801-SC	2	7	111-81757	43	9			
SS-7110840-SP	16	28	WP-0450000-SD	2	51	111-83902	43	5			
SS-7110840-SP	20	39	WP-0450000-SD	22	45	111-84009	43	2			
SS-7110840-SP	22	6	WP-0450000-SD	24	6	135-01309	2	39			
SS-7110840-SP	26	52	WP-0450000-SD	26	56	135-01408	2	23			
SS-7110840-SP	28	27	WP-0450000-SD	42	17	135-01705	2	40			
SS-7110840-SP	28	43	WP-0450801-SD	6	25	135-08205	12	33			
SS-7110840-SP	28	51	WP-0450801-SD	6	30	135-08403	12	43			
SS-7110840-SP	42	14	WP-0450801-SD	8	38	135-08700	12	25			
SS-7110910-TP	18	37	WP-0450801-SD	28	16	135-08809	12	24			
SS-7111110-TP	6	47	WP-0450801-SD	28	22	135-08908	12	26			
SS-7111110-TP	12	21	WP-0450801-SD	28	25	135-13205	16	37			
SS-7111310-SP	22	44	WP-0450801-SD	28	28	135-13304	16	39			
SS-7111410-SP	42	28	WP-0450801-SD	28	44	135-29607	26	23			
SS-7111410-TP	10	10	WP-0450801-SD	42	29	135-30209	26	24			
SS-7111810-SP	18	38				161-11403	30	41			
SS-7121610-SP	20	8	WP-0450846-SP	12	58	161-11502	30	40			
SS-7151120-SP	8	9	WP-0501016-SD	16	9	162-34106	28	50			
SS-7151210-SP	20	11	WP-0501016-SD	20	9						
SS-7151210-SP	20	35	WP-0501016-SD	24	14	SS-1110840-SP	24	4			
SS-7661540-SP	10	40	WP-0520656-SA	4	12	WP-0430800-SC	18	21			
SS-8090410-SP	42	4	WP-0531000-SC	30	29						
SS-8090610-SP	14	2	WP-0531000-SD	12	27	111-84108	43	8			
SS-8110410-TP	8	47	WP-0561616-SC	6	44	111-84207	43	11			
SS-8110422-TP	8	34	WP-0561616-SC	14	28	111-84306	43	7			
SS-8110422-TP	12	32	WP-0561616-SC	32	5						
SS-8110422-TP	12	40	WP-0561616-SC	32	69	138-16608	2	19			
SS-8110422-TP	24	8	WP-0612066-SP	10	31	138-16855	12	23			
SS-8110520-TP	6	6	WP-0621016-SD	4	14	138-17408	14	11			
SS-8110520-TP	12	35	WP-0621016-SD	20	38	138-17457	14	1			
SS-8111010-TP	8	33	WP-0621016-SD	24	17						
SS-8111610-SP	8	35	WP-0621016-SD	26	53	B2557-280-00E	18	12			
SS-8111610-SP	22	23	WP-0641601-SC	22	18						
SS-8120740-SP	20	36	WP-0641601-SC	22	26						
SS-8120740-SP	22	12	WP-0641601-SC	32	32						
SS-8150822-TP	12	36	WP-0641601-SC	32	36						
SS-8150822-TP	42	22	WP-0641601-SC	32	48						
SS-8151550-SP	8	39	WP-0651056-SH	6	5						
SS-8660610-TP	8	21	WP-0841600-SE	32	33						
SS-8660610-TP	10	37	WP-0841601-SC	32	13						
SS-8660610-TP	10	46	WP-0850002-SC	33	9						
SS-8660810-TP	8	45	WP-0952616-SD	12	9						
SS-8661012-TP	8	49	WP-1021016-SD	32	56						
SS-9090833-TP	8	51	WP-1101016-SD	32	64						
SS-9111020-TP	6	15	WP-1302501-SC	6	39						
SS-9150710-TP	24	16	WP-1302501-SE	32	10						
SS-9151120-CP	4	16	WP-1702600-SC	43	19						
SS-9151120-CP	32	40	WS-0410002-KN	18	20						
SS-9151160-CP	4	13	WS-0410002-KN	33	28						
SS-9151240-SN	6	37	WS-0510002-KN	30	30						
SS-9151440-CP	20	37	WS-0510002-KN	43	16						
SS-9861230-CP	8	22	WS-0610002-KN	32	37						
			WS-0610002-KN	32	47						
TA-0750704-RO	2	21	WS-0621210-KR	22	17						
TA-0850604-RO	2	22	WS-0821210-KR	22	25						
TA-1050504-RO	2	10	WS-0861410-KR	32	12						
TA-1050504-RO	2	41	WS-0861410-KR	33	8						
TA-1250406-RO	2	3	WS-1002560-KR	39	16						
TA-2100904-RO	2	53	WS-1253010-KN	6	40						
			WS-1253010-KN	32	9						
WP-0320500-SC	34	19	WS-1643202-KR	43	21						
WP-0320501-SC	28	19									
WP-0320501-SC	28	36	100-07003	2	17						
WP-0320501-SC	28	42	111-50208	32	58						
WP-0371016-SD	14	27	111-50406	32	59						
WP-0371016-SD	42	41	111-81500	43	14						
WP-0410846-SC	42	20	111-83654	43	1						
WP-0410846-SC	42	27	111-81609	43	10						

**JUKI**

JUKI CORPORATION

JUKI 株式会社

お問い合わせ、ご相談は  
To order or for further  
information,  
please contact :

※このパーツリストは商品改良のため予告なく変更する事があります。

※ The description covered in this parts list is subject to change for improvement of the commodity without notice.

※このパーツリストは、1992年1月現在の商品仕様で編集・印刷したものです。

※ This parts list is edited and printed in accordance with the product specifications as of January 1992.

Printed in Japan