

**Medium-sized 1-Needle Lockstitch Computer
Control Cycle Machine****中型電子サイクルマシン****AMS-220C 0.1mm仕様****AMS-220P
PARTS LIST****HOW TO MAKE USE OF THIS PARTS LIST**

1. As to "#01" and "#02" refer to the "Note" given at the bottom of the respective pages.
2. Codes on the "Qty" column
 - Each numeral indicates the number of parts required.
 - "0.1" and "2.5" indicate the length (in meters) of the respective parts.
3. Parentheses mean that the corresponding part is a subpart that constructs an assembly part.
4. Dotted lines on the Figures indicate assembly parts.

パーツリストご利用に際して

1. リストページの#01、#02等の印は、ページ下の"注記"の説明をご参照下さい。
2. 数量欄の数字は、個数を表し、0.1、2.5等の数値は、長さ(単位メートル)を表します。
3. 数量欄の()は、組部品を構成している子部品であることを意味します。
4. イラストページの-----枠は、組構成であることを意味します。

CONTENTS

目 次

1.FRAME & MISCELLANEOUS COVER COMPONENTS (1).....	1
頭部・外装関係 (1)	
2.FRAME & MISCELLANEOUS COVER COMPONENTS (2).....	3
頭部・外装関係 (2)	
3.FRAME & MISCELLANEOUS COVER COMPONENTS (3).....	5
頭部・外装関係 (3)	
4.MAIN SHAFT & NEEDLE BAR COMPONENTS.....	7
上軸・針棒関係	
5.PRESSER MECHANISM COMPONENTS.....	9
中押さえ関係	
6.SHUTTLE DRIVER SHAFT COMPONENTS.....	11
下軸関係	
7.WIPER MECHANISM COMPONENTS.....	13
ワイパ関係	
8.TENSION RELEASE & TEREAD TRIMMER MECHANISM COMPONENTS.....	15
糸ゆるめ・糸切り関係	
9.X-Y COMPONENTS (1).....	17
X-Y関係 (1)	
10.X-Y COMPONENTS (2).....	19
X-Y関係 (2)	
11.CLOTH FEED MECHANISM COMPONENTS.....	21
布送り台関係	
12.LUBRICATION COMPONENTS.....	23
給油関係	
13.SENSOR COMPONENTS.....	25
センサ関係	
14.PNEUMATIC COMPONENTS.....	27
エアー関係	
15.TABLE COMPONENTS.....	29
脚卓関係	
16.THREAD STAND COMPONENTS.....	31
糸立て装置関係	
17.CONTROL COMPONENTS.....	33
制御ボックス関係	
18.OPERATION BOX COMPONENTS.....	34
操作ボックス関係	
19.CIRCUIT BOARD COMPONENTS.....	35
基板関係	
20.POWER SUPPLY & CORD COMPONENTS.....	37
電源・コード関係	
21.PEDAL & ELECTRIC EQUIPMENT ACCESSORIE PART COMPONENTS.....	39
ペダル・電装付属品関係	

CONTENTS

目 次

22.ACCESSORIES PART COMPONENTS.....	41
付属品関係	
23.OPTIONAL PART COMPONENTS.....	43
オプション関係	
24.AMS-220P EXCLUSIVE PART COMPONENTS.....	45
AMS-220P 専用部品関係	
NUMERICAL INDEX OF PARTS.....	47
索引	

1.FRAME & MISCELLANEOUS COVER COMPONENTS (1)

頭部・外装関係 (1)

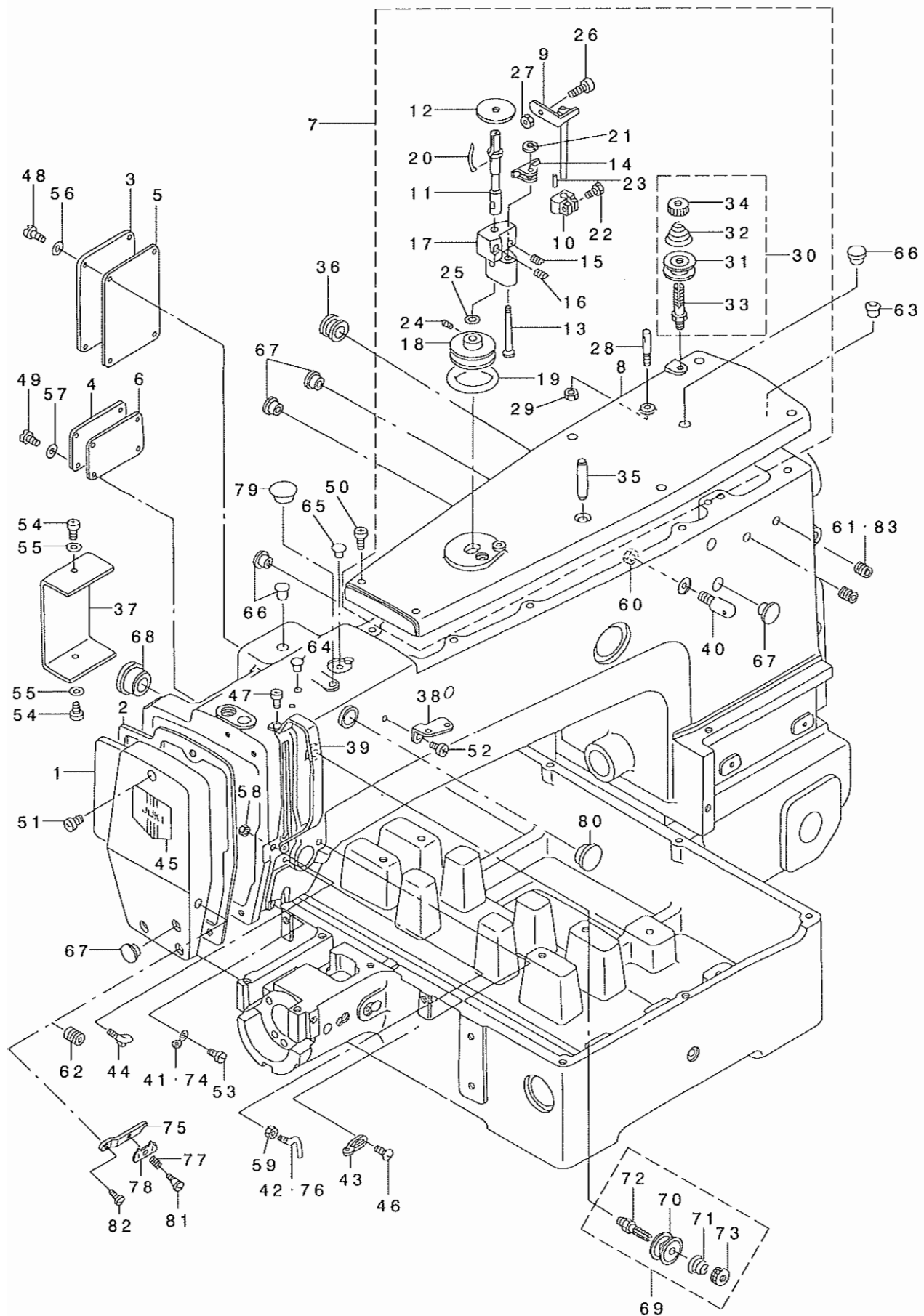

REF. NO	NOTE	PART NO.	DESCRIPTION	品名	Qty
1		B1105-220-00A	FACE PLATE	メンブ' カハ' -	1
2		B1117-220-000	FACE PLATE GASKET	メンブ' カハ' - ハ' ヅキン	1
3		B1122-220-00B	COVER (A)	ナカオサエカハ' - (A)	1
4		B1123-220-00B	COVER (B)	ナカオサエカハ' - (B)	1
5		B1124-220-000	GASKET A	ナカオサエカハ' - ハ' ヅキン A	1
6		B1125-220-000	GASKET B	ナカオサエカハ' - ハ' ヅキン B	1
7		B1104-220-0AB	TOP COVER ASM.	ウツメンカハ' - (クミ)	1
8		B1104-220-00B	TOP COVER	ウツメンカハ' -	(1)
9		B3201-210-0A0	STOP LATCH ASM.	お' ビ' ン' オサエ クミ	(1)
10		B3203-210-000	CAM	イトマキカム	(1)
11		B3204-210-000	SPINDLE	イトマキシ' ク	(1)
12		B3205-210-000	CUSHION	お' ビ' ン' ズ	(1)
13		B3206-210-000	SCREW STUD	イトマキシ' ク' イ' ト' メ' ジ' ク	(1)
14		B3207-210-000	TRIP LATCH	イトマキ' チヨウセツタイ	(1)
15		B3208-210-000	SPRING A	イトマキ' チヨウセツタイ ハ' ネ A	(1)
16		B3209-210-000	SPRING B	イトマキ' チヨウセツタイ ハ' ネ B	(1)
17		B3210-210-000	BOBBIN WINDER BASE	イトマキシ' ク' イ	(1)
18		B3211-210-000	BOBBIN WINDER WHEEL	イトマキ' ル	(1)
19		B3212-210-000	FRICTION WHEEL	イトマキ' マチヅク' ル	(1)
20		B3212-761-000	LATCH SPRING	お' ビ' ン' ト' メ' ハ' ネ	(1)
21		D2430-555-B00	SNAP RING	カク' ラ' シ' ク' C' リ' ン' グ	(1)
22		SS-911020-TP	SCREW 11/64-40 L=10	ロツカク' ス' ス' 11/64-40 L=10	(1)
23		PS-0150065-KP	SPRING PIN 1.5X6	ス' プ' リ' ン' グ' ビ' ン' 1.5X6	(1)
24		SS-8110520-TP	SCREW 11/64-40 L= 4.5	ト' メ' ジ' 11/64-40 L= 4.5	(2)
25		WP-0651056-SH	WASHER 6.5X11X1	ヒラシ' カ' ネ 6.5X11X1	(1)
26		B3208-280-000	BOBBIN WINDER ADJUSTING SCREW	お' ビ' ン' オサエ' ス	(1)
27		NS-6110530-SP	NUT 11/64-40	ロツカク' ナツ' 11/64-40	(1)
28		100-07003	THREAD GUIDE PIN	イトマキ' アン' ナ' イ' ン'	(1)
29		NS-6110310-SP	NUT 11/64-40	ロツカク' ナツ' 11/64-40	(1)
30		B1115-232-0A0	FIRST THREAD TENSION ASM.	ダ' イ' 1' イ' ト' チョ-シ' クミ	(1)
31		B3126-012-000	THREAD TENSION DISK	イト' チョ-シ' ナツ	(2)
32		B1115-232-000	FIRST THREAD TENSION SPRING	ダ' イ' 1' イ' ト' チョ-シ' ハ' ネ	(1)
33		B3123-352-000	THREAD TENSION ROD	イト' チョ-シ' ン'	(1)
34		B3125-012-000	THREAD TENSION NUT	イト' チョ-シ' ナツ	(1)
35		PS-0800302-KH	SPRING PIN 8X30	ス' プ' リ' ン' グ' ビ' ン' 8X30	(1)
36		B1126-210-000	WIRE BUSHING	コ-ト' ア' マ' シュ	1
37		B1128-210-00B	SWITCH COVER	トク' ス' イ' ヅ' ト' リ' ヅ' ク' タ' イ' カハ' -	1
38		B1111-232-000	THREAD GUIDE PLATE	イト' アン' ナ' イ' イ' タ	1
39		138-16608	BALANCE COVER	テン' ビ' ン' カハ' -	1
40		B1123-280-000	FIRST THREAD GUIDE	ダ' イ' チ' イ' ト' アン' ナ' イ	1
41	#01	B1124-280-000	ARM THREAD GUIDE B	ア-ム' イ' ト' アン' ナ' イ' B	1
42	#01	B1125-280-000	L-SHAPED THREAD GUIDE A	L' カ' タ' イ' ト' アン' ナ' イ	1
43		B1126-552-000	ARM THREAD GUIDE A	ア-ム' イ' ト' アン' ナ' イ' A	1
44		B3114-771-000	THREAD GUIDE	イト' アン' ナ' イ	1
45		B1178-191-000	FACE PLATE DRESSING TABLE	メン' タ' ク' ヲ-ハ' ン	1
46		SS-3090610-SP	SCREW 9/64-40 L=6	ナ' ハ' ネ' 9/64-40 L=6	1
47		SS-4090715-SP	SCREW 9/64-40 L=7	ナ' ハ' ネ' 9/64-40 L=7	2
48		SS-4110815-SP	SCREW 11/64-40 L=8	ナ' ハ' ネ' 11/64-40 L=8	4
49		SS-4110815-SP	SCREW 11/64-40 L=8	ナ' ハ' ネ' 11/64-40 L=8	4
50		SS-4111015-SP	SCREW 11/64-40 L=10	ナ' ハ' ネ' 11/64-40 L=10	6
51		SS-4111015-SP	SCREW 11/64-40 L=10	ナ' ハ' ネ' 11/64-40 L=10	3
52		SS-4150715-SP	SCREW 15/64-28 L=7	ナ' ハ' ネ' 15/64-28 L=7	1
53		SS-7110840-SP	SCREW 11/64-40 L=7.8	ナ' ハ' ネ' 11/64-40 L=7.8	1
54		SW-4040601-SC	SCREW M4X0.7 L=6	ナ' ハ' コ' ネ' M4X0.7 L=6	2
55		WP-0430801-SC	WASHER 4.3X9X0.8	ヒラシ' カ' ネ 4.3X9X0.8	2
56		WP-0450000-SB	WASHER 4.5X8X0.5	ヒラシ' カ' ネ 4.5X8X0.5	4
57		WP-0450000-SB	WASHER 4.5X8X0.5	ヒラシ' カ' ネ 4.5X8X0.5	4
58		NS-6090310-SP	NUT 9/64-40	ロツカク' ナツ' 9/64-40	1
59		NS-6090310-SP	NUT 9/64-40	ロツカク' ナツ' 9/64-40	1
60		NS-6150310-SP	NUT 15/64-28	ロツカク' ナツ' 15/64-28	1
61	#01	SS-8110560-SP	SCREW 11/64-40 L=4.5	ト' メ' ジ' 11/64-40 L=4.5	2
62	#01	SS-8090410-SP	SCREW 9/64-40 L= 3.5	ト' メ' ジ' 9/64-40 L=3.5	1
63		B1405-012-000	CAP	キ' ョ' ヅ' ア'	1
64		TA-0750704-R0	RUBBER PLUG	ト' メ' シ' ン	1
65		TA-0850604-R0	RUBBER PLUG	ト' メ' シ' ン	1
66		TA-1050504-R0	RUBBER PLUG	ト' メ' シ' ン	3
67		TA-1250406-R0	RUBBER PLUG D=12.5 L=4	ト' メ' シ' ン D=12.5 L=4	4
68		TA-2100904-R0	RUBBER PLUG	ト' メ' シ' ン	1
69		B1115-232-0A0	FIRST THREAD TENSION ASM.	ダ' イ' 1' イ' ト' チョ-シ' クミ	1
70		B3126-012-000	THREAD TENSION DISK	イト' チョ-シ' ナツ	(2)
71		B1115-232-000	FIRST THREAD TENSION SPRING	ダ' イ' 1' イ' ト' チョ-シ' ハ' ネ	(1)
72		B3123-352-000	THREAD TENSION ROD	イト' チョ-シ' ン'	(1)
73		B3125-012-000	THREAD TENSION NUT	イト' チョ-シ' ナツ	(1)
74	#02	B1129-210-000	FRAME THREAD GUIDE (B)	ア-ム' イ' ト' アン' ナ' イ' B	1
75	#02	B1145-210-000	INSTALLING BASE	ハリ' イ' ト' オサエ' ト' リ' ヅ' ク' タ' イ	1
76	#02	B3118-771-000	TENSION THREAD GUIDE, NO.2	ダ' イ' 2' イ' ト' チョ-シ' イ' ト' アン' ナ' イ	1
77	#02	B1132-521-000	THREAD PRESSER PLATE SPRING	ハリ' イ' ト' オサエ' イ' タ' ハ' ネ	1
78	#02	101-29104	THREAD PRESSER PLATE	ハリ' イ' ト' オサエ' イ' タ	1
79	#02	TA-0750704-R0	RUBBER PLUG	ト' メ' シ' ン	1
80	#02	TA-1470704-R0	RUBBER PLUG	ト' メ' シ' ン	1
81	#02	SD-0380551-SL	HINGE SCREW D= 3.80 H= 5.5	ダ' ン' ネ' ジ' D=3.8 H=5.5	1
82	#02	SS-7090910-SP	SCREW 9/64-40 L= 8.5	ナ' ハ' ヒ' ラ' ネ' ジ' 9/64-40 L=8.5	1
83	#02	SS-7110840-SP	SCREW 11/64-40 L=7.8	ナ' ハ' ヒ' ラ' ネ' ジ' 11/64-40 L=7.8	2

NOTE (注記)

#01.....FOR AMS-220CSS,CHS
#02.....FOR AMS-220CGS

AMS-220CSS,CHS用
AMS-220CGS用

2.FRAME & MISCELLANEOUS COVER COMPONENTS (2)

頭部・外装関係 (2)

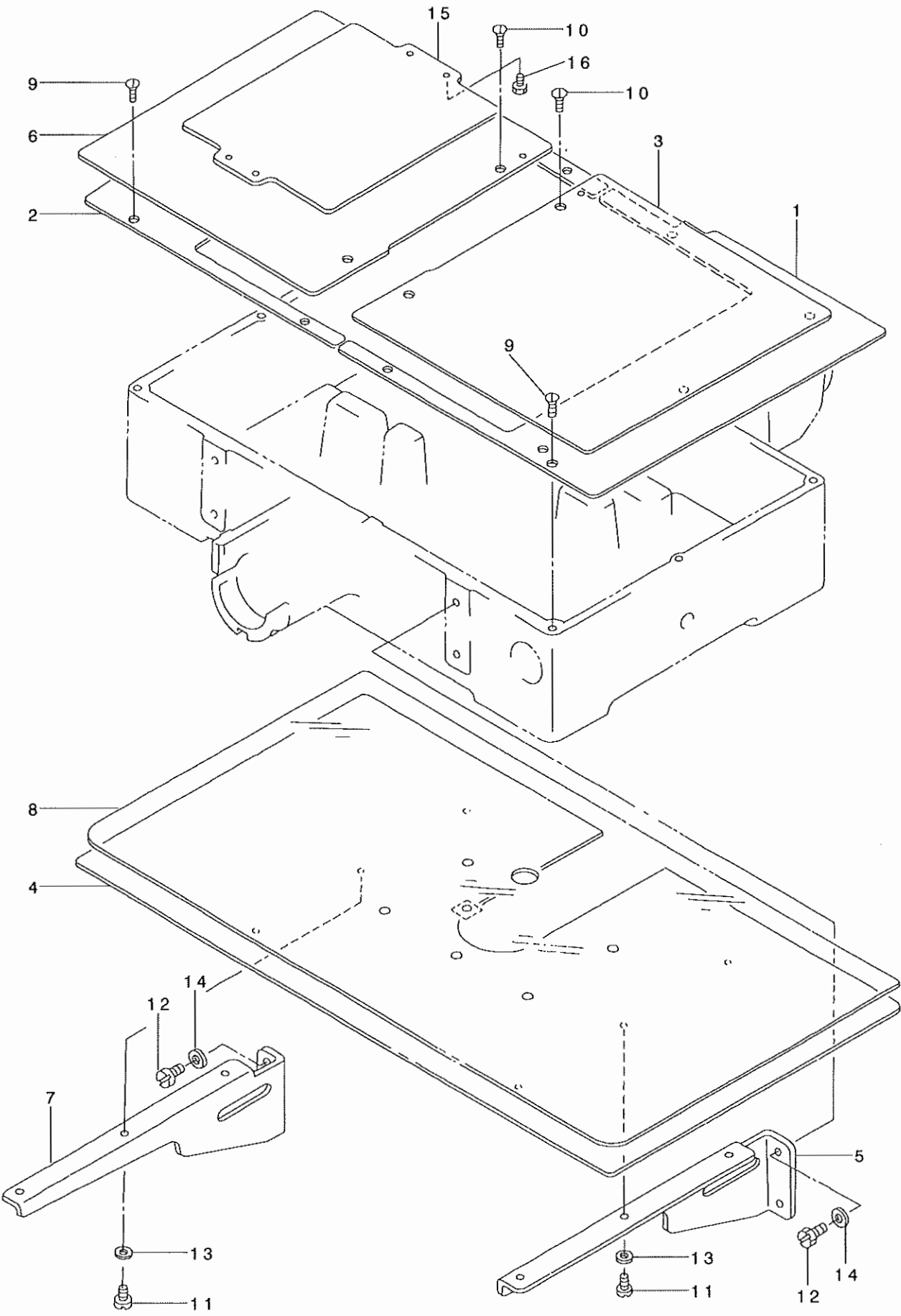

REF. NO	NOTE	PART NO.	D E S C R I P T I O N	ヒ ン メ イ	Qty
1		B1108-220-000	RIGHT COVER	オクリタ' イ カハ' - ミキ'	1
2		B1109-220-000	LEFT COVER	オクリタ' イ カハ' - ヒタ' リ	1
3		B1110-220-00A	AUXILIARY COVER, RIGHT	オクリタ' イ ホシ' ヨカハ' -(ミキ')	1
4		B1112-220-000	NEEDLE PLATE AUXILIARY COVER	ハリイタ' ホシ' ヨカハ' -	1
5		B1113-220-000	AUXILIARY COVER SUPPORT, RIGHT	ハリイタ' ホシ' ヨカハ' - ササエ ミキ'	1
6		B1118-220-00A	AUXILIARY COVER, LEFT	オクリタ' イホシ' ヨカハ' -(ヒタ' リ)	1
7		B1121-220-000	AUXILIARY COVER SUPPORT, LEFT	ハリイタ' ホシ' ヨカハ' - ササエ ヒタ' リ	1
8		B1170-220-000	AUXILIARY COVER SHEET	ハリイタ' ホシ' ヨカハ' - シ-ト	1
9		SS-1110840-SP	SCREW 11/64-40 L=8	サラネシ' 11/64-40 L=8	10
10		SS-1110840-SP	SCREW 11/64-40 L=8	サラネシ' 11/64-40 L=8	4
11		SS-6110610-TP	SCREW 11/64-40 L=6	ヒラネシ' 11/64-40 L=6	6
12		SS-9151160-CP	SCREW 15/64-28 L=10.5	ロツカクホ' ルト 15/64-28 L=115	4
13		WP-0520656-SA	WASHER 5.2X9.5X0.6	ヒラサ' カ' ネ 5.2X9.5X0.6	6
14		WP-0621016-SD	WASHER 6.2X13X1	ヒラサ' カ' ネ 6.2X13X1	4
15		B1502-220-000	PRESSER PLATE	オサエイタ	1
16		SS-9151120-CP	SCREW 15/64-28 L=11	ロツカクホ' ルト 15/64-28 L=11	4

3.FRAME & MISCELLANEOUS COVER COMPONENTS (3)

頭部・外装関係 (3)

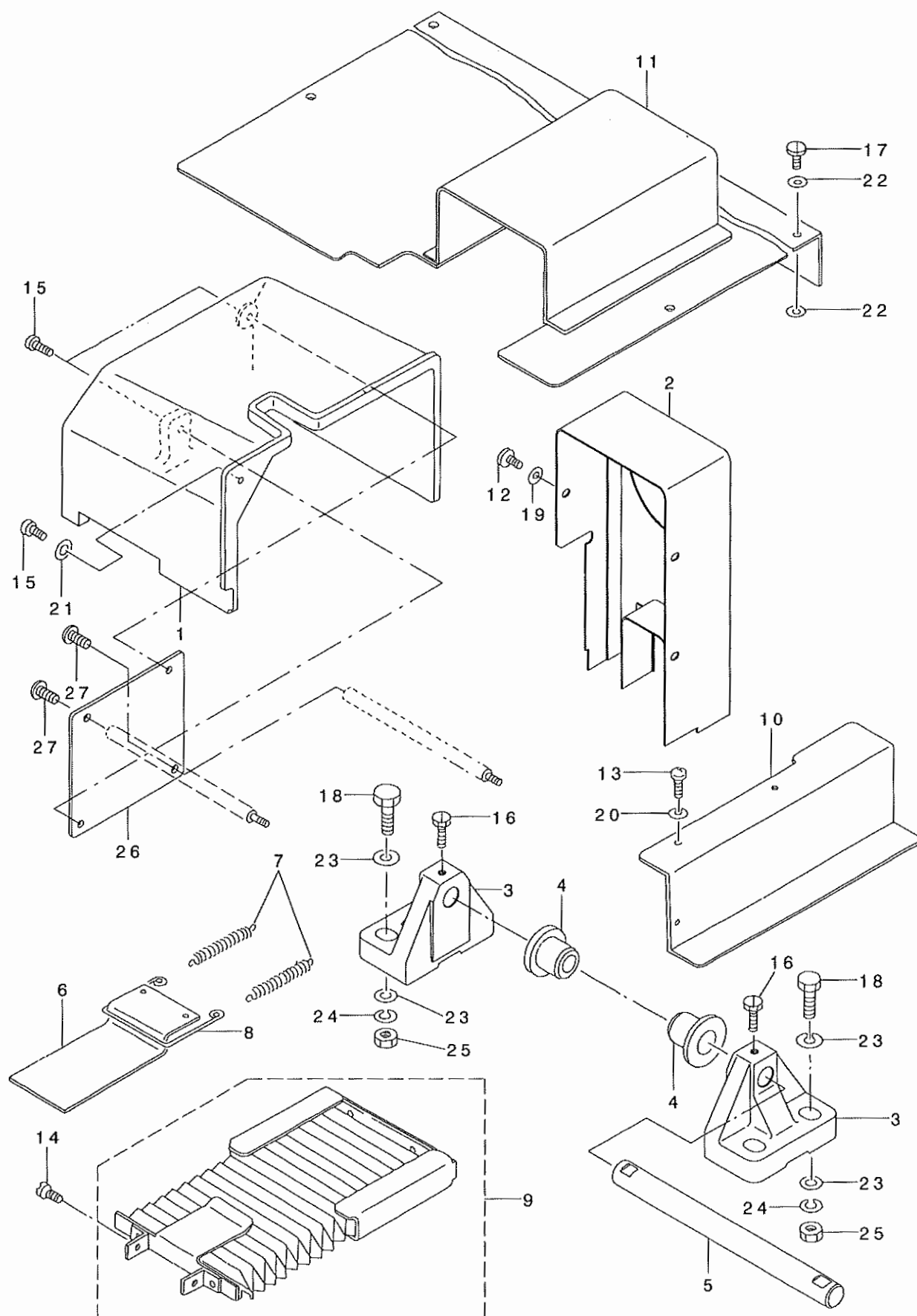

REF. NO.	NOTE	PART NO.	DESCRIPTION	ヒソメイ	Qty
1		B1106-220-00B	SIDE COVER	ソクメンカハ -	1
2		B1107-220-A00	BELT COVER	ハ・ルトカハ -	1
3		B1111-220-000-A	BED HINGE	ハ・ツト・ヒンジ	2
4		B1115-220-000	RUBBER PAD A	ホ・ウシヨ コ・AA	2
5		B1120-220-000	BED HINGE SHAFT	ハ・ツト・ヒンジ・シ・ク	1
6		B1150-220-000	MOVEMENT COVER A	イト・ウカハ - A	1
7		B1151-220-000	TENSION SPRING	イト・ウカハ - A ヒツハ・リハ・ネ	2
8		B1152-220-000	TENSION WIRE	イト・ウカハ - A ヒツハ・リカナク	1
9		B1153-220-0A0	MOVEMENT COVER B ASM.	イト・ウカハ - B ケツコ・ウ	1
10		B1158-220-00B	Y SENSOR COVER	Y センサ-カハ -	1
11		B1159-220-A00	TABLE REAR COVER	テ-フ ルウシロカハ -	1
12		SS-4110715-SP	SCREW 11/64-40 L=7	ナハ・ネジ 11/64-40 L=7	3
13		SS-4110715-SP	SCREW 11/64-40 L=7	ナハ・ネジ 11/64-40 L=7	3
14		SS-4110715-SP	SCREW 11/64-40 L=7	ナハ・ネジ 11/64-40 L=7	2
15		SS-4111015-SP	SCREW 11/64-40 L=10	ナハ・ネジ 11/64-40 L=10	3
16		SS-9151240-SN	SCREW 15/64-28 L=11.5	ロツカクホ ルト 15/64-28	2
17		SM-5051400-SC	SCREW M5 L=14	トラスネジ M5X0.8 L=14	4
18		SM-9124503-SB	SCREW M12 L=45	ロツカクホ ルト M12 L=45	4
19		WP-0450801-SD	WASHER 4.5X10.0X0.8	ヒラサ・カ・ネ 4.5X10X0.8	3
20		WP-0450801-SD	WASHER 4.5X10.0X0.8	ヒラサ・カ・ネ 4.5X10X0.8	4
21		WP-0450801-SD	WASHER 4.5X10.0X0.8	ヒラサ・カ・ネ 4.5X10X0.8	1
22		WP-0841601-SC	WASHER 8.4X17.4X1.6	ヒラサ・カ・ネ ミカ キマル M8	8
23		WP-1302501-SE	WASHER M12	ヒラサ・カ・ネ	8
24		WS-1253010-KN	SPRING WASHER 12.5X21.5X3	ハ・ネサ・カ・ネ 12.5X21.5X3	4
25		NM-6120011-SF	NUT M12	ロツカクナツト M12 1ｼﾅ	4
26		B1130-215-000	SIDE COVER SPACER	ソクメンカハ - スﾊﾞ-ｻ	1
27		SS-7110710-SP	SCREW 11/64-40 L=7	マルヒラネジ 11/64-40 L=7	2

4.MAIN SHAFT & NEEDLE BAR COMPONENTS

上軸・針棒関係

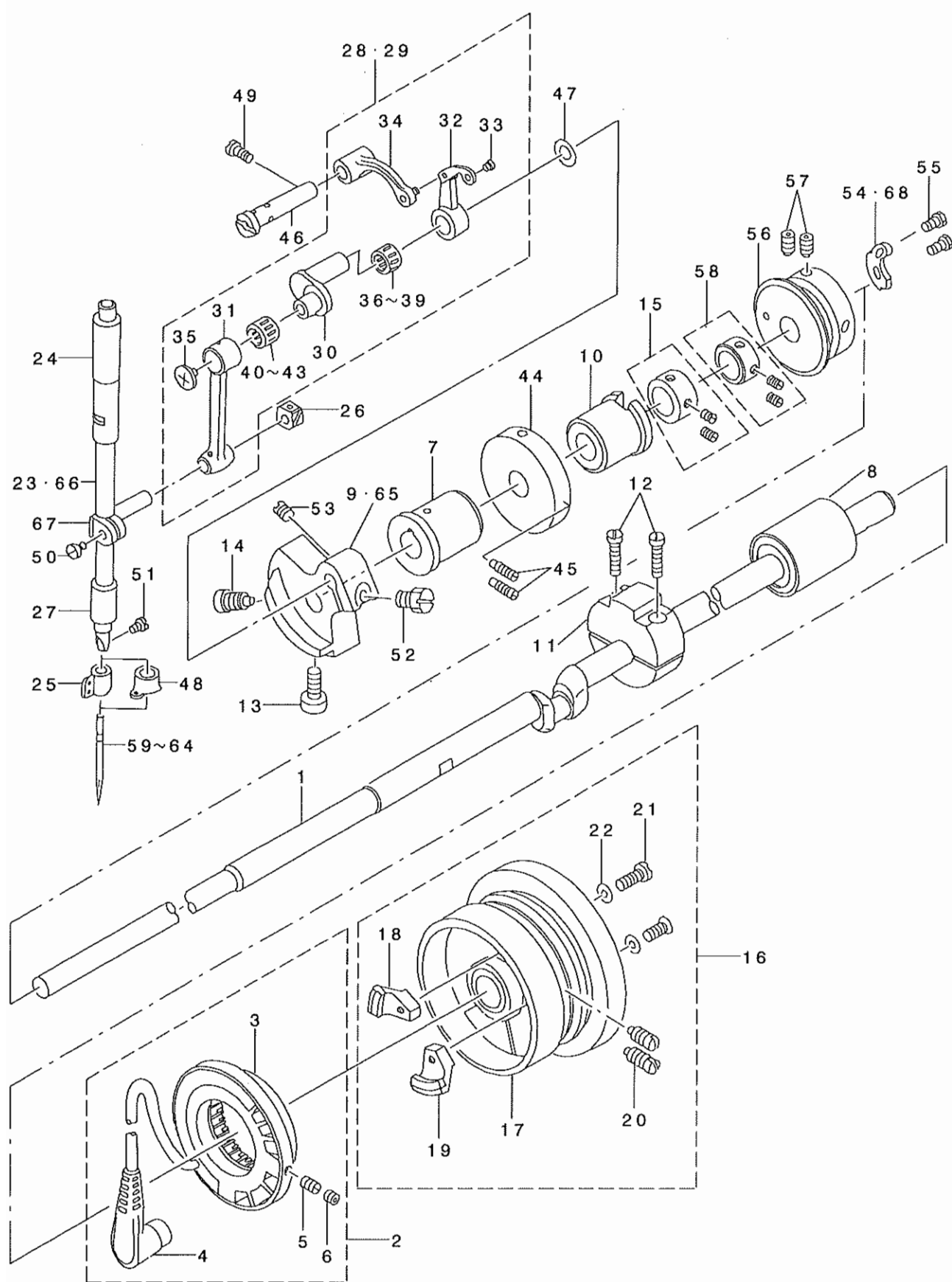

REF. NO	NOTE	PART NO.	DESCRIPTION	ヒソメイ	Qty
1		B1201-220-000	MAIN SHAFT	ウツク	1
2		B1209-220-0A0	GENERATOR STATOR ASM.	ハツデ'ンキ ステ-タ- クミ	1
3		M4005-110-0A0	STATOR ASM.	ステ-タ クミ	(1)
4		B1210-220-0A0	SYNCHRONIZE BOARD	シンクロキハ'ン	(1)
5		SS-8111010-TP	SCREW 11/64-40 L=9.5	トメネジ' 11/64-40 L=9.5	(2)
6		SS-8110422-TP	SCREW 11/64-40 L=4	トメネジ' 11/64-40 L=4	(2)
7		B1202-210-000	BUSHING, FRONT	ウツク マエメタル	1
8		B1204-210-0A0	BUSHING, REAR	ウツク ク ウシロメタル クミ	1
9		B1206-210-000	COUNTERWEIGHT	ツリアイモリ	1
10		B3514-210-0A0	OIL WICK ASM.	ウツク ナカメタルコシ'ン クミ	1
11		B1207-205-000	CRANK BALANCER	クランク ハ'ランヤ	1
12		SS-6122510-SP	SCREW 3/16-28 L=25	ヒラネジ' 3/16-28 L=25	2
13		SS-6151412-TP	SCREW 15/64-28 L=14	ロツカクア'ナ'ネ' 15/64-28	1
14		SS-6681712-TP	SCREW 9/32-28 L=16.5	6カクア'ナ'ネ' 9/32-28 L=16.5	1
15		CS-147121E-SH	THRUST COLLAR ASM. D=14.72 W=12	スラストウケ D=14.72 W=12 クミ	1
16		B1205-210-0BA	HAND WHEEL ASM.	ハズ'ミク' ルマ クミ	1
17		B1205-210-0AA	HAND WHEEL ASM.	ハズ'ミク' ルマ(クツコ'ウ)	(1)
18		M4007-110-0AB	MAGNET FITTING BASE B ASM.	マク'ネツ トリツク'イ B クミ	(1)
19		B1208-210-0A0	SOLENOID INSTALLING PLATE ASM.	マク'ネツ トリツク'イ クミ	(1)
20		SS-8151550-SP	SCREW 15/64-28 L=15	トメネジ' 15/64-28 L=15	(2)
21		SS-6111210-SP	SCREW 11/64-40 L=12	ヒラネジ' 11/64-40 L=12	(2)
22		WP-0450801-SD	WASHER 4.5X10.0X0.8	ヒラザ'ガ'ネ 4.5X10X0.8	(2)
23		B1401-210-000	NEEDLE BAR	ハリ'ウ	1
24		B1402-280-000	NEEDLE ROD METAL	ハリ'メ - メタル	1
25	#01	B1405-210-000	THREAD GUIDE A	ハリ'ウ イトアンナイ A	1
26		B1414-232-000	SQUARE BLOCK	カクゴ'マ	1
27		B1403-280-000	NEEDLE ROD LOWER METAL	ハリ'メ - シタメタル	1
28	#08	B1901-210-0B0	THREAD TAKE-UP LEVER ASM.	リツク テンビ'ン クミ	1
29		B1901-280-0B0	LINK BALANCE ASM.	リツクテンビ'ン クミ	1
30		B1203-280-000	NEEDLE ROD CRANK	ハリ'メ - クランク	(1)
31		B1404-280-000	NEEDLE BAR CRANK ROD	ハリ'メ - クランクロツト'	(1)
32		B1901-280-000	THREAD TAKE-UP LEVER	リツクテンビ'ン	(1)
33		B1902-280-000	THREAD HANDLING AREA BUSH	テンビ'ン イトミチ フ'ツシユ	(1)
34		B1903-280-000	THREAD TAKE-UP CRANK	テンビ'ン クランク	(1)
35		B1903-552-000	LEFT SCREW	ヒタ'リネジ'	(1)
36	#06	B1905-541-A00	NEEDLE BEARING	テンビ'ン ニ-ト'ルハ'アリツク'	(1)
37	#06	B1905-541-B00	NEEDLE BEARING	テンビ'ン ニ-ト'ルハ'アリツク'	(1)
38	#06	B1905-541-C00	NEEDLE BEARING	テンビ'ン ニ-ト'ルハ'アリツク'	(1)
39	#06	B1905-541-D00	NEEDLE BEARING	テンビ'ン ニ-ト'ルハ'アリツク'	(1)
40	#06	B1411-804-A00	BEARING (A)	ハリ'クト' - ルハ' - ハ'アリツク' A	(1)
41	#06	B1411-804-B00	NEEDLE DRIVING LEVER BEARING B	ハリ'クト' - ルハ' - ハ'アリツク' B	(1)
42	#06	B1411-804-C00	NEEDLE DRIVING LEVER BEARING C	ハリ'クト' - ルハ' - ハ'アリツク' C	(1)
43	#06	B1411-804-D00	BEARING (D)	ハリ'クト' - ルハ' - ハ'アリツク'	(1)
44		B3213-205-000	BOBBIN WINDER DRIVING WHEEL	イトマキクト' ウツク	1
45		SS-8111610-SP	SCREW 11/64-40 L=15.5	トメネジ' 11/64-40 L=15.5	2
46		B1904-280-000	BALANCE CRANK PIN	テンビ'ン クランクピン	1
47		B1223-771-000	NEEDLE ROD CRANK WASHER	ハリ'メ - クランク クワシ'ヤ	1
48	#02	B1406-210-000	THREAD GUIDE	ハリ'メ ウイトアンナイ (アツモノ)	1
49		SS-7151120-SP	SCREW 15/64-28 L=11	マ'ルヒラネジ' 15/64-28 L=11	1
50		SS-6090670-TP	SCREW 9/64-40 L=6	ヒラネジ' 9/64-40 L=6	1
51		SS-7080510-TP	SCREW 1/8-44 L=4.5	マ'ルヒラネジ' 1/8-44 L=4.5	1
52		SS-9661230-CP	SCREW 1/4-40 L=12	ロツカクネ' 1/4-40 L=12	1
53		SS-8660610-TP	SCREW 1/4-40 L=6	トメネジ' 1/4-40 L=6	1
54		B2312-220-000	TENSION RELEASE NOTCH	イトユルメ ノツチ	1
55		SS-9090833-TP	SCREW	ロツカクネ' 1/4	2
56		B2401-205-000	THREAD TRIMMER CAM	イトキリガ'ム	1
57		SS-8661012-TP	SCREW	トメネジ'	2
58		CS-1470710-SH	THRUST COLLAR ASM. D=14.72 W=7	スラストウケ D=14.72 W=7 クミ	1
59	#07	MDP-500B1400	NEEDLE DPX5 #14	ハリ DPX5 #14	1
60	#03	MC-2005010-00	NEEDLE #100	ハリ 134 100	1
61	#04	MDP-170B1800	NEEDLE DPX17 #18	ハリ DPX17 #18	1
62	#05	MC-3720011-00	NEEDLE 135X17 #110	ハリ SY3355 110	1
63	#08	MDP-170B2300	NEEDLE DPX17 #23	ハリ DPX17 #23	1
64	#09	MC-3720016-00	NEEDLE SY3355 160	ハリ SY3355 160	1
65	#08	B1206-210-A00	COUNTERWEIGHT	ツリアイソ	1
66	#08	B1401-210-A00	NEEDLE BAR	ハリ'ウ	1
67		B1411-552-0A0	NEEDLE ROD HOLDER ASM.	ハリ'メ - タ'キ クミ	1
68	#08	B2312-210-A00	TENSION RELEASE NOTCH	イトユルメ ノツチ	1
NOTE (注記)			#01.....FOR 220CSS-5000	220CSS-5000用	
			#02.....FOR 220CHS-5000	220CHS-5000用	
			#03.....FOR 220CSS-5000(FOR JE)	220CSS-5000用(JE用)	
			#04.....FOR 220CHS-5000(EXCEPT JE)	220CHS-5000用(JEを除く)	
			#05.....FOR 220CHS-5000(FOR JE)	220CHS-5000用(JE用)	
			#06.....SELECTIVE PART	選択部品	
			#07.....FOR 220CSS-5000(EXCEPT JE)	220CSS-5000用(JEを除く)	
			#08.....FOR 220CGS	220CGS用	
			#09.....FOR 220CGS(FOR JE)	220CGS用(JE用)	

5.PRESSER MECHANISM COMPONENTS

中押さえ関係

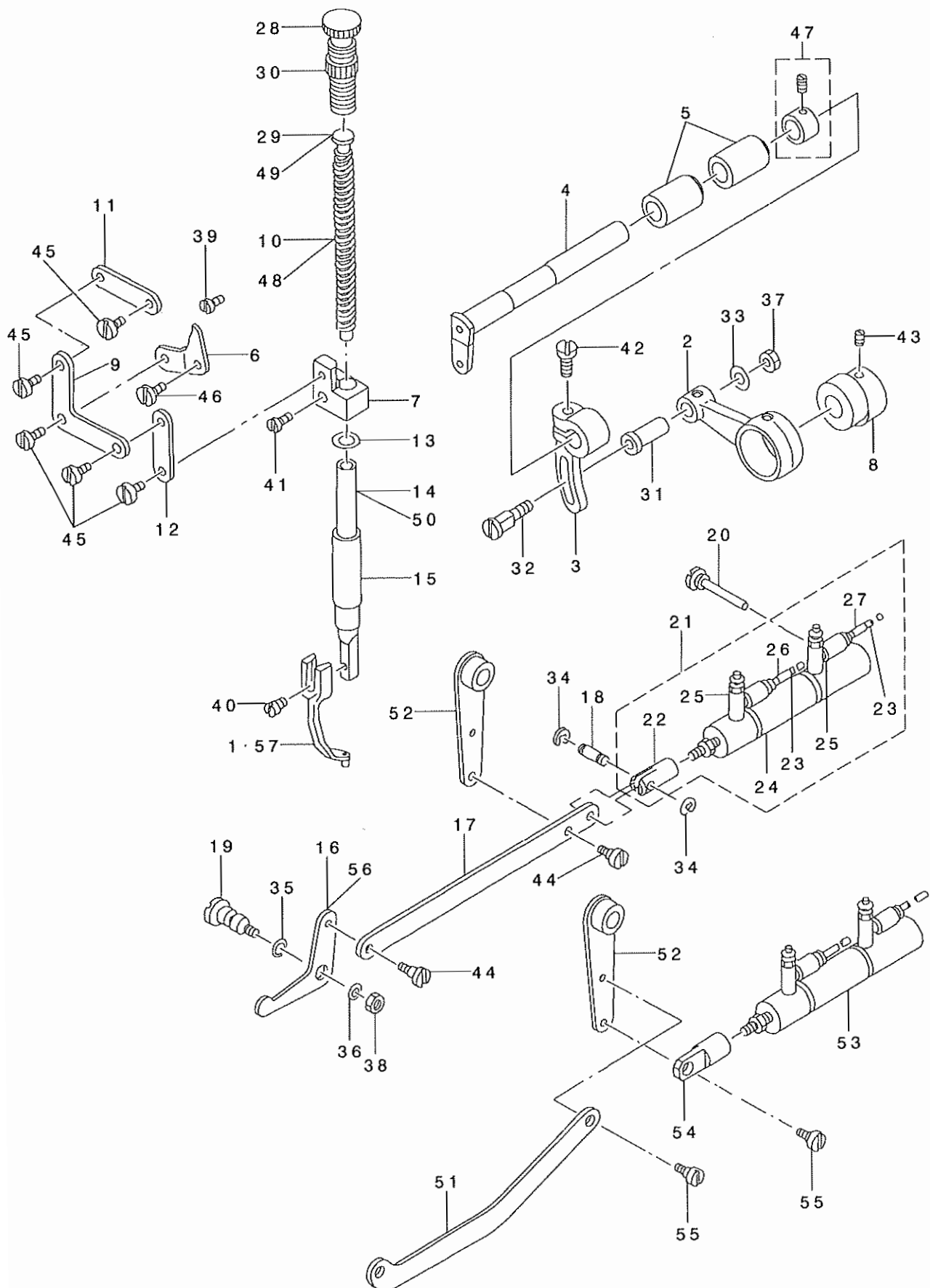

REF. NO	NOTE	PART NO.	DESCRIPTION	ヒョウメイ	Qty
1		B1601-220-000	INTERMEDIATE PRESSER A	ナカオサエ A	1
2		B1602-220-000	INTERMEDIATE PRESSER ROD	ナカオサエ ロット	1
3		B1603-220-000	INTERMEDIATE PRESSER ROD ARM	ナカオサエ ロット ウデ	1
4		B1604-220-000	INTERMEDIATE PRESSER SHAFT	ナカオサエ ヨウト ウシ ク	1
5		B1605-220-000	INTERMEDIATE PRESSER BUSHING	ナカオサエ ヨウト ウシ ク メタル	2
6		B1606-220-000	POSITIONING LINK	ナカオサエ イチキメリンク	1
7		B1608-220-000	GUIDE BRACKET	ナカオサエ タ キ	1
8		B1609-220-000	CAM	ナカオサエ カム	1
9		B1610-220-000	L-SHAPED LINK	ナカオサエ Lカ タ リンク	1
10	#01	B1611-220-000	SPRING	ナカオサエ ハ ネ	1
11		B1612-220-000	SUSPENSION LINK A	ナカオサエ リンクA	1
12		B1613-220-000	SUSPENSION LINK B	ナカオサエ リンクB	1
13		B1614-220-000	SPACER	ナカオサエ スパ -サ	1
14	#01	B1615-220-000	PRESSER BAR	ナカオサエ ホ ウ	1
15		B1616-220-000	PRESSER BAR BUSHING, LOWER	ナカオサエ ホ ウ シタメタル	1
16		B1620-220-000	LIFTING LINK	ナカオサエ アケ リンク	1
17	#01	B1621-220-000	CONNECTING LINK	ナカオサエ アケ リンクツイタ	1
18	#01	B1626-220-000	CYLINDER PIN	シリシタ セツソ クビ ン	1
19		B1627-220-000	LINK PIVOT PIN	ナカオサエ アケ リンク シテンシ ク	1
20		B1628-220-000	CYLINDER SUPPORT SCREW	ナカオサエ シリンタ シチエネシ	1
21	#01	B1624-220-0A0	CYLINDER ASM.	ナカオサエ シリンタ - クミ	1
22		B1625-220-000	CYLINDER KNUCKLE	ナカオサエ シリンタ ナツクル	(1)
23		B4710-220-00D	AIR TUBE D D=4	ハ イ4 エア - チュウフ D	(2)
24		PA-1601506-A0	AIR CYLINDER	エア シリンタ -	(1)
25		PC-0105080-00	SPEED CONTROLLER	スピ - ト コントローラ	(2)
26		B4711-220-00A	AIR TUBE LABEL J01	エア - チュウフ ラハ AJ01	(1)
27		B4711-220-00B	AIR TUBE LABEL J02	エア - チュウフ ラハ AJ02	(1)
28		B1509-227-000	PRESSER SPRING REGULATOR	オサエ チョ - セツネシ	1
29	#01	B1510-227-000	PRESSER GUIDE BAR	オサエ アンナイホ -	1
30		110-71701	NUT	オサエ チョウセツ ネシ ナット	1
31		D1455-055-B00	CONNECTING STUD	ウワオクリ ロット リンクツシ ク	1
32		D1456-055-B00	HINGE SCREW	ウワオクリ ロット タ ンネシ	1
33		D1457-055-B00	WASHER	リンクツシ ク タ ンネシ サ カ ネ	1
34	#01	RE-0300000-K0	E-SHAPED SNAP RING (3MM)	エカ タメワ 3	2
35		RO-0481901-00	RUBBER RING	Oリング	1
36		WP-0612066-SP	WASHER 6.1X11X2	ヒラサ カ ネ 6.1X11X2	1
37		NS-6110530-SP	NUT 11/64-40	ロツカクナツト 11/64-40	1
38		NS-6150430-SP	NUT 15/64-28	ロツカクナツト 15/64-28	1
39		SS-6150710-SP	SCREW	ヒラネシ	1
40		SS-7091110-SP	SCREW 9/64-40 L=10.5	マルヒラネシ 9/64-40 L=10.5	1
41		SS-7111410-TP	SCREW 11/64-40 L=14	マルヒラネシ 11/64-40 L=14	1
42		SS-7661540-SP	SCREW 1/4-40 L=15.0	マルヒラネシ 1/4-40 L=15	1
43		SS-8660610-TP	SCREW 1/4-40 L=6	トメネシ 1/4-40 L=6	2
44	#01	SD-0640321-SP	HINGE SCREW D= 6.35 H= 3.2	タ ンネシ D=6.35 H=3.2	2
45		SD-0640321-TP	HINGE SCREW	タ ンネシ	5
46		SD-0720321-TP	HINGE SCREW	タ ンネシ	1
47		CS-111101C-SH	THRUST COLLAR ASM. D=11.11 W=10	スラストウケ D=11.11 W=10 クミ	1
48	#02	B1611-224-000	SPRING	ナカオサエ ハ ネ	1
49	#02	B1629-224-000	PRESSER GUIDE BAR	ナカオサエ アンナイホ ウ	1
50	#02	B1615-224-000	PRESSER BAR	ナカオサエ ホ ウ	1
51	#02	B1621-224-000	CONNECTING LINK	ナカオサエ アケ リンクツイタ	1
52		B1622-224-000	CONNECTING LINK ARM	ナカオサエ アケ リンクウデ	1
53	#02	PA-1603003-A0	INTERMEDIATE PRESSER CYLINDER	エア - シリンタ -	1
54	#02	B1625-224-000	CYLINDER KNUCKLE	ナカオサエ シリンタ - ナツクル	1
55	#02	SD-0640321-SP	HINGE SCREW D= 6.35 H= 3.2	タ ンネシ D=6.35 H=3.2	2
56	#02	B1620-224-000	LIFTING LINK	ナカオサエ アケ リンク	1
57	#03	B1601-220-00G	INNER PRESSER G	ナカオサエ G	1
NOTE (注記)					
#01.....FOR 220CSS-5000			220CSS-5000用		
#02.....FOR 220CHS,CGS			220CHS,CGS用		
#03.....FOR 220CGS(EXCEPT CSS,CHS)			220CGS用(CSS,CHSを除く)		

6.SHUTTLE DRIVER SHAFT COMPONENTS

下軸関係

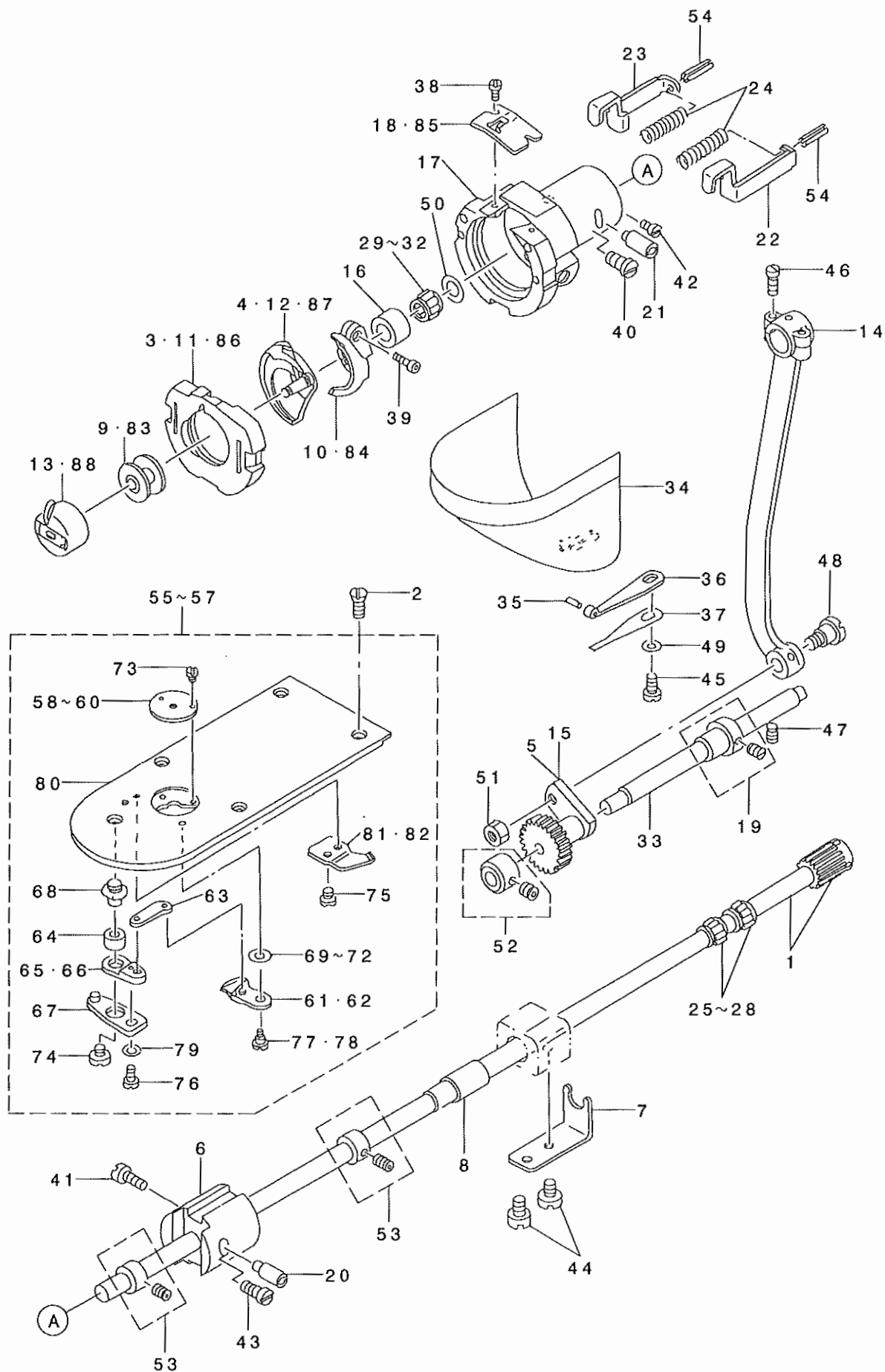

REF. NO	NOTE	PART NO.	DESCRIPTION	ヒソメイ	Qty
1		B1811-220-0AA	SHUTTLE DRIVER SHAFT ASM. A	シャトル ハク 5マ クミ	1
2		SS-1110640-TP	SCREW 11/64-40 L= 5.5	サラネ 11/64-40 L=5.5	4
3	#02	B1817-205-0AB	SHUTTLE RACE RING ASM.	H30ヨ ナカガ マチエ クラコウ	1
4	#02	B1818-205-00B	SHUTTLE	H 30ヨ ナカ ガ マ	1
5	#05	D1805-MLB-H00	OSCILLATING ROCK SHAFT	オオワリコ	1
6		B1831-220-000	BUSHING, FRONT	シタシク マシメタ	1
7		B1832-220-000	NEEDLE STOPPER	シタシク ニート A ストッパ	1
8		I35-08403	LOWER SHAFT REAR METAL	シタシク ウシロメタル	1
9		B1805-205-000	BOBBIN	お'ビ'ン	1
10		B1812-205-000	SHUTTLE DRIVER	ト'ライハ'	1
11	#01	B1817-205-0A0	SHUTTLE RACE RING ASM.	ナカガ マ マチエ クラコウ	1
12	#01	B1818-205-000	SHUTTLE	ナカガ マ	1
13		B1828-205-0A0	BOBBIN CASE ASM.	お'ビ'ンケース クミ	1
14		B1802-210-000	CRANK ROD	クランクロッド	1
15	#01	B1805-980-000	OSCILLATOR	オオワリコ	1
16		B1813-980-000	SHUTTLE NEEDLE OUTER RING	オオガ マ ニート Aガ イリソ	1
17		B1814-980-000	SHUTTLE	オオガ マ	1
18		B1815-980-000	SHUTTLE UPPER SPRING	オオガ マ ウツハ'ネ	1
19		B1804-280-0A0	THRUST COLLAR ASM.	オオワリコ スラストカラ-ダ'イ クミ	1
20		B1819-280-000	SHUTTLE RACE ADJUSTING SHAFT	オオガ マ チョ-セツ'ク	1
21		B1819-280-000	SHUTTLE RACE ADJUSTING SHAFT	オオガ マ チョ-セツ'ク	1
22		B1820-280-000	INNER HOOK PRESSER, RIGHT	ナカガ マ オチエ フダ'ミキ'	1
23		B1821-280-000	INNER HOOK PRESSER, LEFT	ナカガ マ オチエ フダ'ヒダ'リ	1
24		B1823-280-000	INNER HOOK PRESSER SPRING	ナカガ マ オチエ ハ'ネ	2
25		B1411-804-A00	BEARING (A)	ハリ クト'-レハ' - A' フリソ'ク' A	2
26	#03	B1411-804-B00	NEEDLE DRIVING LEVER BEARING B	ハリ クト'-レハ' - A' フリソ'ク' B	2
27	#03	B1411-804-C00	NEEDLE DRIVING LEVER BEARING C	ハリ クト'-レハ' - A' フリソ'ク' C	2
28	#03	B1411-804-D00	BEARING (D)	ハリ クト'-レハ' - A' フリソ'ク'	2
29		B1411-804-A00	BEARING (A)	ハリ クト'-レハ' - A' フリソ'ク' A	1
30	#03	B1411-804-B00	NEEDLE DRIVING LEVER BEARING B	ハリ クト'-レハ' - A' フリソ'ク' B	1
31	#03	B1411-804-C00	NEEDLE DRIVING LEVER BEARING C	ハリ クト'-レハ' - A' フリソ'ク' C	1
32	#03	B1411-804-D00	BEARING (D)	ハリ クト'-レハ' - A' フリソ'ク'	1
33		I35-08205	OSCILLATING SHAFT	オオワリコ'ク	1
34		I38-16855	CYLINDER ARM CAP	カマカハ' - (クミ)	1
35		I35-08700	HOOK COVER PRESSER SPRING PIN	カマカハ' - オチエハ'ネ'ビ'ン	1
36		I35-08809	HOOK COVER PRESSER SPRING A	カマカハ' - オチエハ'ネ' A	1
37		I35-08908	HOOK COVER PRESSER SPRING B	カマカハ' - オチエハ'ネ' B	1
38		SS-6060410-TP	SCREW 3/32-56 L= 3.5	ヒラネ' 3/32-56 L=3.5	2
39		SS-6121212-TP	SCREW 3/16-28 L=12.0	ワザカ'ナガ' ス 3/16-28 L=12	1
40		SS-6151220-SP	SCREW 15/64-28 L=11.5	ヒラネ' 15/64-28 L=11.5	1
41		SS-6151220-SP	SCREW 15/64-28 L=11.5	ヒラネ' 15/64-28 L=11.5	1
42		SS-7110510-SP	SCREW 11/64-40 L=5	マヒラネ' 11/64-40 L= 5	1
43		SS-7110510-SP	SCREW 11/64-40 L=5	マヒラネ' 11/64-40 L= 5	1
44		SS-7110710-SP	SCREW 11/64-40 L=7	マヒラネ' 11/64-40 L=7	2
45		SS-7110840-SP	SCREW 11/64-40 L=7.8	マヒラネ' 11/64-40 L=7.8	1
46		SS-7111110-TP	SCREW 11/64-40 L=10.5	マヒラネ' 11/64-40 L=10.5	2
47		SS-8150822-TP	SCREW 15/64-28 L=8	トメネ' 15/64-28 L=8	1
48		SD-0801021-TP	HINGE SCREW D= 8 H=10.2	ダ'ネ' D=8 H=10.2	1
49		WP-0531000-SD	WASHER M5	ヒラサ' ガ'ネ' コガ'タ' M5	1
50		WP-0952616-SD	WASHER 9.5X14.8X2.6	ヒラサ' ガ'ネ' 9.5X14.8X2.6	1
51		NS-6660430-SP	NUT 1/4-40	ワザカ'ナガ' 1/4-40	1
52		CS-079101F-SH	THRUST COLLAR ASM.	スラスト'ク D=7.94 W=10	1
53		CS-080081F-SH	THRUST COLLAR ASM.	スラスト'ク クミ	2
54		PS-0250162-KH	SPRING PIN 2.5X16	ス'リソ'ク' ビ'ン 2.5X16	2
55	#01	B2425-224-0A0	NEEDLE PLATE ASM.	ハリタ (クミ)	1
56	#02	B2425-220-0AB	NEEDLE PLATE ASM. (H)	H30ヨ ハリタ (クミ)	1
57	#04	B2425-220-AA0	THROAT PLATE ASM.	ハリタ(クミ)	1
58	#01	B2426-210-00A	NEEDLE HOLE GUIDE D=1.6	ハリア'ナガ' イト	(1)
59	#02	B2426-210-00B	NEEDLE HOLE GUIDE D=2.0	ハリア'ナガ' イト	(1)
60	#04	B2426-210-00H	NEEDLE HOLE GUIDE D=3.0	マヒ3ハリア'ナガ' イト' H	1
61		B2421-205-0A0	MOVING KNIFE ASM.	ト'ウメス'ナガ'ウ	(1)
62	#04	B2421-210-AA0	MOVING KNIFE COMPL.	ト'ウメス クラコウ	1
63		B2418-280-000	MOVING KNIFE LINK	ト'ウメス リソ'ク	(1)
64		B2416-280-000	THREAD CUTTING LEVER RING	イト'キリ'レハ' - リソ'ク'	(1)
65		B2415-280-0A0	THREAD CUTTER LEVER ASM., SMAL	イト'キリ'レハ' - (シヨク) クミ	(1)
66	#04	B2416-210-0A0	THREAD CUTTER SMALL LEVER ASM.	イト'キリ'レハ' - (シヨク)クミ	1
67		B2414-280-0A0	THREAD CUTTER LEVER ASM., LARG	イト'キリ'レハ' - (ダ'イ) クミ	(1)
68		B2417-280-000	THREAD CUTTER LEVER SHAFT	イト'キリ'レハ' - シ'ク	(1)
69		B2423-280-00A	MOVING KNIFE WASHER A	ト' -メス'サ'ガ'ネ' A	(1)
70	#03	B2423-280-00B	MOVING KNIFE WASHER B	ト' -メス'サ'ガ'ネ' B	(1)
71	#03	B2423-280-00C	MOVING KNIFE WASHER C	ト' -メス'サ'ガ'ネ' C	(1)
72	#03	B2423-280-00D	MOVING KNIFE WASHER D	ト' -メス'サ'ガ'ネ' D	(1)
73		SS-1060210-TP	SCREW 3/32-56 L=2.2	サラネ' 3/32-56 L=2.2	(2)
74		SS-6110430-TP	SCREW 11/64-40 L= 4.0	ヒラネ' 11/64-40 L=4	(1)
75		SS-7090410-SP	SCREW 9/64-40 L= 3.5	マヒラネ' 9/64-40 L=3.5	(2)
76		SS-7110740-TP	SCREW 11/64-40 L=7	マヒラネ' 11/64-40 L=7	(1)
77		SD-0600101-TP	HINGE SCREW	ダ'ネ'シ'	(1)
78	#04	B2417-210-000	MOVING KNIFE HINGE SCREW	ト'ウメス'ダ'ネ'シ'	1
79		WP-0450846-SP	WASHER	ヒラサ' ガ'ネ'	(1)
80		B2425-224-000	NEEDLE PLATE	ハリタ	(1)
81		B2424-210-000	COUNTER KNIFE	コ'テ'メス	(1)
82	#04	B2424-210-A00	FIX KNIFE	コ'テ'メス	1
83	#04	B1805-210-A00	BOBBIN	お'ビ'ン	1
84	#04	B1812-210-000	SCREW DRIVER	ト'ライハ' -	1
85	#04	B1815-210-000	INNER HOOK UPPER SPRING	オオガ'ウエハ'ネ'	1
86	#04	B1817-210-0AB	SHUTTLE RACE RING B ASM.	ナカガ マ マチエBクラコウ	1
87	#04	B1818-210-000	SHUTTLE	ナカガ マ	1
88	#04	B1828-210-0A0	BOBBIN CASE ASM.	お'ビ'ンケース クミ	1

NOTE (注記)

#01.....FOR 220CSS-5000
#02.....FOR 220CHS-5000
#03.....SELECTIVE PART
#04.....FOR 220CGS
#05.....FOR 220CHS-5000,CGS

220CSS-5000用
220CHS-5000用
選択部品
220CGS用
220CHS-5000,CGS用

7.WIPER MECHANISM COMPONENTS

ワイパ関係

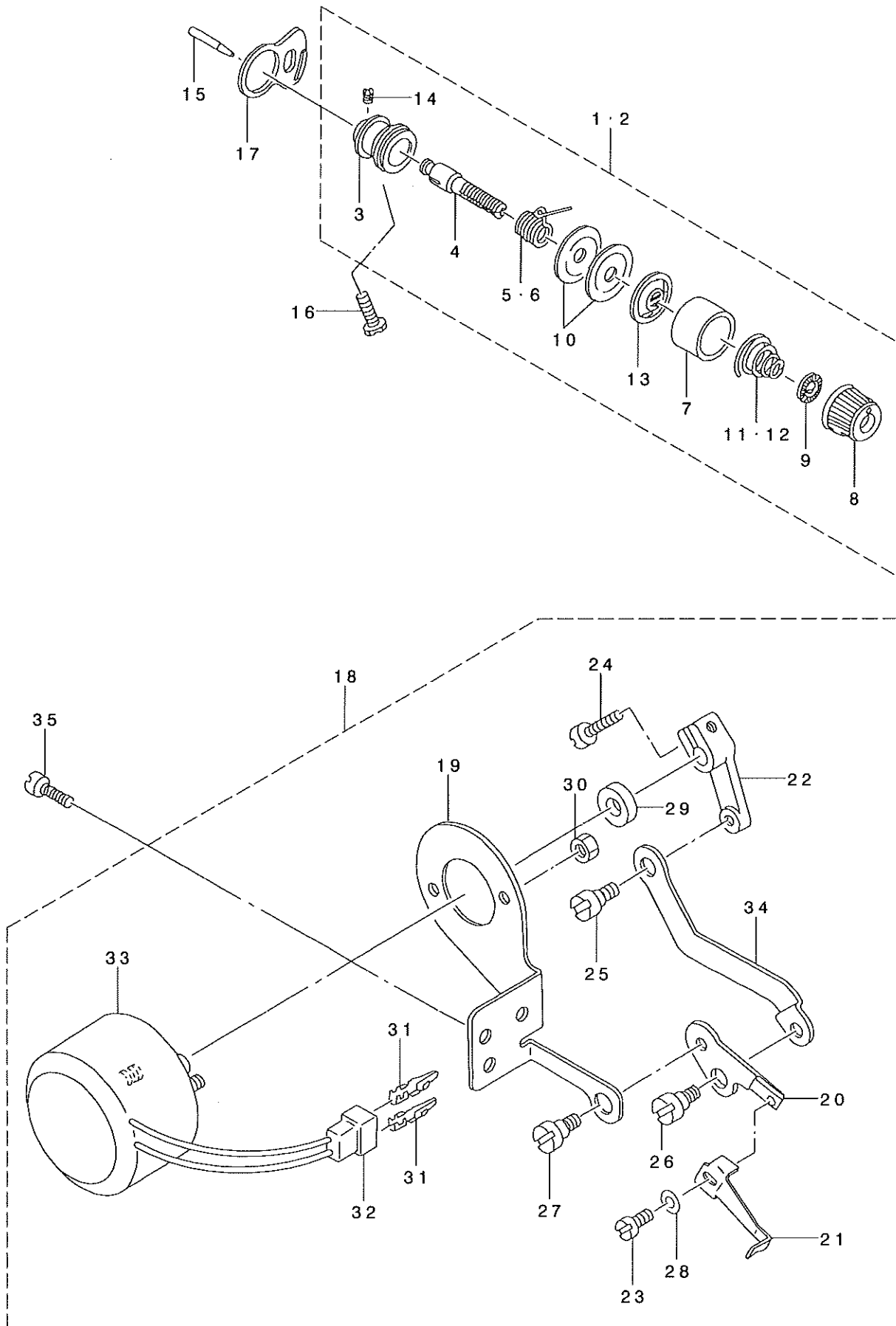

REF. NO	NOTE	PART NO.	D E S C R I P T I O N	ヒ ャ ム イ	Qty
1	#01	138-17457	THREAD TENSION NO.2 CONNEC.	タ'イ 2 イトチヨウシ ケツコ'ウ	1
2	#02	B2302-205-0A0	TENSION CONTROLLER NO.2 ASM.	フトイトヨウ タ'イ2イトチヨウシ ケツコ'ウ	1
3		B2313-280-000	THREAD TENSION ROD, LARGE	イトチヨ-シ ホ'ウタ'イ	(1)
4		B2302-280-000	SECOND THREAD TENSION ROD	タ'イ2 イトチヨ-シホ' -	(1)
5	#01	B3112-761-000	THREAD TAKE-UP SPRING	イトトリハ'ネ	(1)
6	#02	D3112-L4B-B00	TAKE-UP SPRING (HEAVY)	イトトリハ'ネ (キヤントン)	(1)
7		B3107-804-000	THREAD TENSION DISK PRESSER	イトチヨ-シサラ オサエ	(1)
8		138-17408	THREAD TENSION NUT	イトチヨウシ ナット	(1)
9		B3120-125-000	ROTATING STOPPER	イトチヨ-シサラ カイテント'メ	(1)
10		B3126-012-000	THREAD TENSION DISK	イトチヨ-シサラ	(2)
11	#01	B3114-232-000	THREAD TENSION SPRING	イトチヨ-シ ハ'ネ	(1)
12	#02	B3129-053-000	TENSION SPRING	イトチヨ-シハ'ネ	(1)
13		B3132-552-000	THREAD TENSION DISK PRESSER	イトチヨ-シ サラオサエ	(1)
14		SS-8090610-SP	SCREW 9/64-40 L=5.9	トメネジ' 9/64-40 L=5.9	(1)
15		B2303-280-000	TENSION RELEASE PIN	イトユルメ ビ'ン	1
16		SS-6151812-TP	SCREW 15/64-28 L=18	ロツカクアナホ'ルト 15/64-28	1
17		B2702-210-000	GUIDE PLATE	イトキレケンチイタ カ'イト'	1
18		B2101-220-0A0	WIPER ASM.	ワイハ' - クミ	1
19		B2104-220-000	SOLENOID INSTALLING PLATE	ワイハ' - マク' ネット トリツケイタ	(1)
20		B2106-220-000	WIPER INSTALLING PLATE	ワイハ' - タ'イ	(1)
21		B2107-210-000	WIPER	ワイハ'	(1)
22		B2102-205-000	WIPER ARM.	ワイハ' ウデ'	(1)
23		SS-6090630-TP	SCREW 9/64-40 L=6	ヒラネジ' 9/64-40 L=6	(1)
24		SS-6621220-SP	SCREW 3/16-32 L=12	ヒラネジ' 3/16-32 L=12	(1)
25		SD-0600352-SP	HINGE SCREW	タ'ソネジ'	(1)
26		SD-0640321-SP	HINGE SCREW D= 6.35 H= 3.2	タ'ソネジ' D=6.35 H=3.2	(1)
27		SD-0640321-SP	HINGE SCREW D= 6.35 H= 3.2	タ'ソネジ' D=6.35 H=3.2	(1)
28		WP-0371016-SD	WASHER 3.7X8X1	ヒラサ'カ'ネ 3.7X8X1	(1)
29		WP-0561616-SC	WASHER 5.6X16X1.6	ヒラサ'カ'ネ 5.6X16X1.6	(1)
30		NM-6040003-SC	NUT M4	ロツカクナット M4X0.7 3シユ	(2)
31		HP-0002002-00	PIN-SHAPE TERMINAL, MALE	ナイロンコネクタビ'ン	(2)
32		HK-0188000-20	2-POLE PLUG	ナイロン プ'ラク'	(1)
33		B2101-220-000	WIPER SOLENOID	ワイハ' - マク' ネット	(1)
34		B2103-220-000	WIPER CONNECTING PLATE	ワイハ' - レンケツイタ	(1)
35		SS-7110840-SP	SCREW 11/64-40 L=7.8	マルヒラネジ' 11/64-40 L=7.8	2
NOTE (注記)			#01.....FOR 220CSS-5000	220CSS-5000用	
			#02.....FOR 220CHS,CGS	220CHS,CGS用	

8.TENSION RELEASE & TEREAD TRIMMER MECHANISM COMPONENTS

糸ゆるめ・糸切り関係

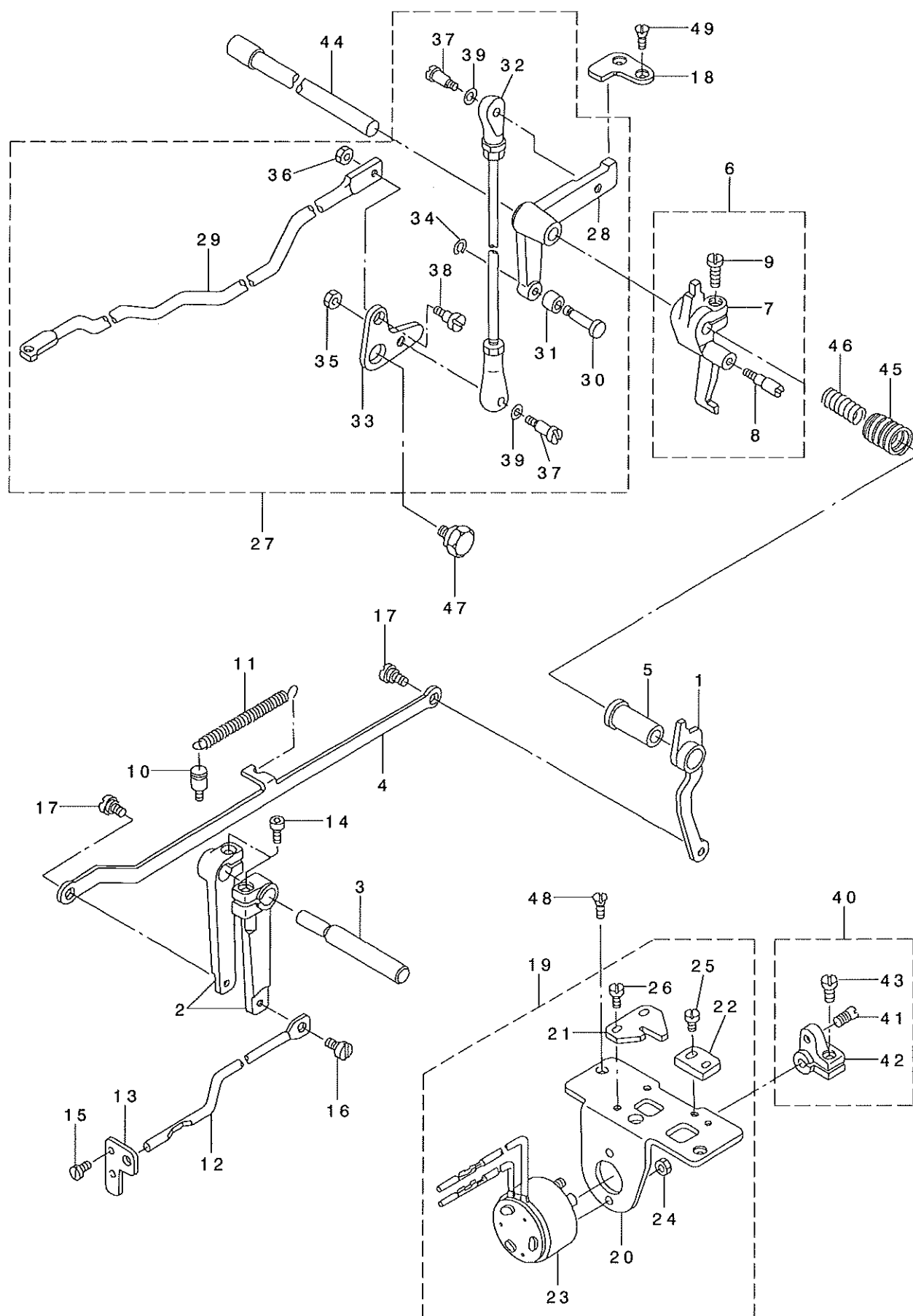

REF. NO	NOTE	PART NO.	D E S C R I P T I O N	ヒ ャ ム イ	Qty
1		B2304-220-0A0	TENSION RELEASE ARM ASM.	イトユルメ ウデ' ケツコ' ウ	1
2		B2306-220-000	TENSION ARM	イトチヨウシ ウデ'	2
3		B2307-220-000	TENSION ARM SHAFT	イトチヨウシ ウデ' シ' ク	1
4		B2308-220-000	CONNECTING PLATE	イトユルメ レンケツハ' ソ	1
5		B2305-210-000	BUSHING	イトユルメメタル	1
6		B2301-210-0A0	TENSION RELEASE ARM ASM.	イトユルメシ' クウデ' クミ	1
7		B2301-210-000	TENSION RELEASE ARM	イトユルメシ' クウデ'	(1)
8		B2302-210-000	TENSION RELEASE SHAFT	イトユルメシ' ク	(1)
9		SS-6121220-TP	SCREW 3/16-28 L=11.5	ヒラネシ' 3/16-28 L=11.5	(1)
10		B2714-761-000	SPRING RACK	ハ' ネカク	1
11		B2727-761-000	TENSION SPRING	フツク ヒツハ' リハ' ネ	1
12		135-13205	TENSION RELEASE BAR	イトチヨウシ レンケツハ' -	1
13		135-13304	THREAD TENSION ARM	イトチヨウシハ' - ウケ	1
14		SS-6151712-TP	SCREW 15/64-28 L=16.5	ロツカクナツト' ルト 15/64-28	2
15		SS-7090620-TP	SCREW 9/64-40 L=6.1	マルヒラネシ' 9/64-40 L=6.1	2
16		SD-0530221-SP	HINGE SCREW D= 5.3 H= 2.2	タ' ソネシ' D=5.3 H=2.2	1
17		SD-0640321-SP	HINGE SCREW D= 6.35 H= 3.2	タ' ソネシ' D=6.35 H=3.2	2
18		B2412-220-000	STOPPER	シ' ユウト' ウシ ストツハ'	1
19		B2402-220-0A0	SOLENOID INSTALLING BASE ASM.	イトキリ トリツケタ' イ クミ	1
20		B2402-220-000	SOLENOID INSTALLING BASE	イトキリ トリツケタ' イ	(1)
21		B2310-220-000	TENSION RELEASE ARM PLATE	イトユルメシ' ク ウデ' コテイハ' ソ	(1)
22		B2311-220-000	Y MOTOR BASE STOPPER	イトユルメ ウデ' ストツハ'	(1)
23		B2403-210-000	SOLENOID	イトキリ マク' ネット	(1)
24		NM-6040003-SC	NUT M4	ロツカクナツト M4X0.7 3ｼﾁ	(2)
25		SS-7110840-SP	SCREW 11/64-40 L=7.8	マルヒラネシ' 11/64-40 L=7.8	(2)
26		SS-7110840-SP	SCREW 11/64-40 L=7.8	マルヒラネシ' 11/64-40 L=7.8	(2)
27		B2404-220-0A0	CAM INSTALLING LINK ASM.	カム シ' ユウト' ウシ クミ	1
28		B2404-220-000	CAM INSTALLING LINK	カム シ' ユウト' ウシ	(1)
29		B2413-220-000	KNIFE DRIVING BAR	イトキリ レンケツハ' ウ	(1)
30		B2405-210-000	SHAFT	イトキリ コロシ' ク	(1)
31		B2406-210-000	CAM ROLLER	カムローラ	(1)
32		B2407-210-000	CONNECTING ROD	イトキリ レンケツロツト'	(1)
33		B2411-210-000	THREAD TRIMMER LINK	イトキリ リンク	(1)
34		D2430-555-B00	SNAP RING	カムローラ シ' ク Cリング'	(1)
35		NS-6110420-SP	NUT 11/64-40	ロツカクナツト 11/64-40	(1)
36		NS-6120310-SP	NUT 3/16-28	ロツカクナツト 3/16-28	(1)
37		SD-0500803-TP	HINGE SCREW D=5 H=8	タ' ソネシ' D=5 H=8	(2)
38		SD-0650305-TP	HINGE SCREW D= 6.5 H= 3	タ' ソネシ' D=6.5 H=3	(1)
39		WP-0501016-SD	WASHER 5X10.5X1	ヒラサ' カ' ネ 5X10.5X1	(2)
40		B2410-220-0A0	SOLENOID ARM ASM.	イトキリ マク' ネットウデ' ヒ' ソ クミ	1
41		B2410-220-000	PIN	イトキリ マク' ネット ウデ' ヒ' ソ	(1)
42		B2409-210-000	SOLENOID ARM	イトキリ マク' ネットウデ'	(1)
43		SS-6121210-SP	SCREW 3/16-28 L=12	ヒラネシ' 3/16-28 L=9	(1)
44		B2408-210-000	CAM SHAFT	イトキリ カムシ' ク	1
45		B2414-210-000	SPRING, LARGE	イトキリ モト' シハ' ネ (タ' イ)	1
46		B2415-210-000	SPRING, SMALL	イトキリ モト' シハ' ネ (シヨウ)	1
47		SD-1100301-TP	HINGE SCREW H=11 W=3	タ' ソネシ' H=11 W=3	1
48		SS-2110920-TP	SCREW 11/64-40 L=8.5	マルサラネシ' 11/64-40 L=8.5	2
49		SS-2110920-TP	SCREW 11/64-40 L=8.5	マルサラネシ' 11/64-40 L=8.5	2

9.X-Y COMPONENTS (1)

X-Y関係 (1)

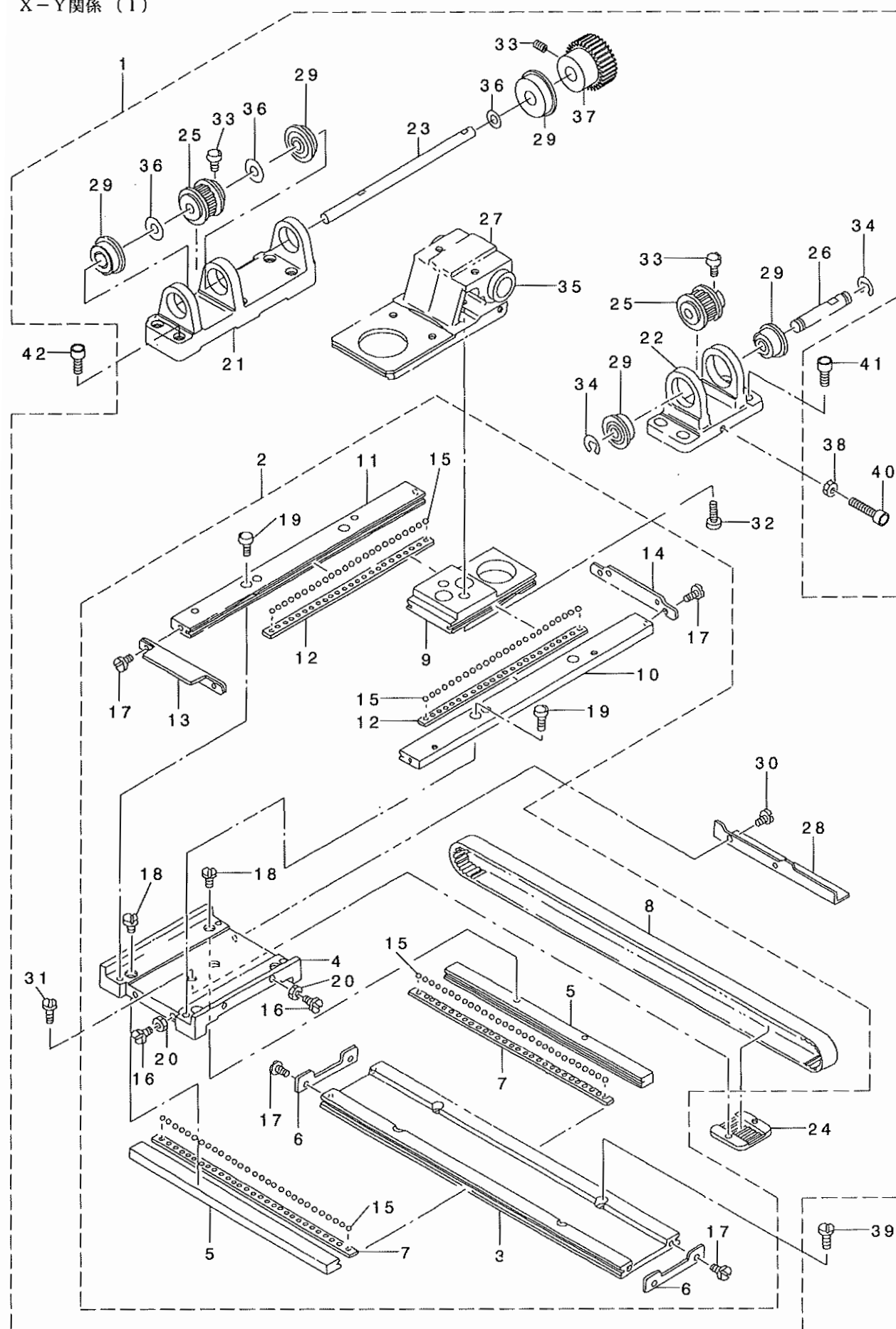

REF. NO	NOTE	PART NO.	DESCRIPTION	ヒソメイ	Qty
1		B2501-220-BB0	X-Y TABLE ASM.	X-Y テ-フ' ルケツコ' ウクミ	1
2		B2501-220-AA0	X-Y TABLE ASM., A	X-Y テ-フ' ルケツコ' ウ A	(1)
3		B2501-220-000	X FIXED LACE	Xコテイ レ-ス	(1)
4		B2502-220-000	RACE TABLE	レ-スタ' イ	(1)
5		B2503-220-000	X REMOVAL LACE	Xイト' ウレ-ス	(2)
6		B2507-220-000	X STOPPER	Xストツハ'	(2)
7		B2508-220-000	X RETAINER	Xリテ-ナ	(2)
8		B2512-220-A00	X TIMING BELT A	Xタイミンク' ハ' ルトA	(1)
9		B2519-220-000	Y REMOVAL LACE	Yイト' ウ レ-ス	(1)
10		B2520-220-00A	Y FIXED LACE, RIGHT	Yコテイレ-ス ミギ'	(1)
11		B2520-220-00B	Y FIXED LACE, LEFT	Yコテイレ-ス ヒタ' リ	(1)
12		B2521-220-000	Y RETAINER	Yリテ-ナ	(2)
13		B2522-220-0AA	Y STOPPER ASM. A	Yストツハ' - A ケツコ' ウ	(1)
14		B2522-220-00C	Y STOPPER C	Yストツハ' C	(1)
15		B2527-210-000	BALL	テ-フ' ルヨウホ' -ル	(6)
16		SS-7111110-TP	SCREW 11/64-40 L=10.5	マルヒラネシ' 11/64-40 L=10.5	(4)
17		SS-9111010-SP	SCREW 11/64-40 L=9.5	ロツカクホ' ルト 11/64-40 L=9.5	(8)
18		SS-7110910-TP	SCREW 11/64-40 L= 8.5	マルヒラネシ' 11/64-40 L=8.5	(4)
19		SM-6041402-TP	SCREW M4 L=14	ロツカクアナホ' ルト M4	(4)
20		NS-6110310-SP	NUT 11/64-40	ロツカクナツト 11/64-40	(4)
21		B2504-215-000	X DRIVING SHAFT BRACKET	Xクト' ウシ' ク' ラケット	(1)
22		B2505-220-000-A	X DRIVING SHAFT BRACKET	Xシ' ク' ラケット(B)	(1)
23		B2506-215-000	X DRIVING SHAFT	Xクト' ウシ' ク	(1)
24		B2509-229-000	BELT RECEIVER	ハ' ルト オサエ	(1)
25		B2513-220-A00	SPROCKET WHEEL A	ス' ロケットA	(2)
26		B2515-220-000	X BRACKET SHAFT	X' ラケット シ' ク	(1)
27		B2535-220-000	X GUIDE BASE	Xカ' イト' タ' イ	(1)
28		B4007-220-000	X SLIT PLATE	Xホウコウ スリットイタ	(1)
29		SB-1080005-00	RADIAL BEARING	ラジ' アルシ' クウケ	(5)
30		SM-6040552-TP	SCREW M4 L=4.5	ロツカクアナホ' ルト M4 L=4.5	(2)
31		SS-6110610-TP	SCREW 11/64-40 L=6	ヒラネシ' 11/64-40 L=6	(2)
32		SS-6151812-TP	SCREW 15/64-28 L=18	ロツカクアナホ' ルト 15/64-28	(2)
33		B2540-205-B00	SCREW	クト' ウシ' ク トメネシ' B	(6)
34		RE-0600000-K0	E-SHAPED SNAP RING (GMM)	Eカ' タトメワ 6	(2)
35		SB-7120001-00	SLIDE BEARING	スライト' シ' クウケ	(2)
36		B2557-280-00E	WASHER	ヨコオクリウデ' ザ' カ' ネ	(3)
37		B2526-220-000	Y DRIVE GEAR	Yクト' ウ ハク' ルマ	(1)
38		NM-6050001-SE	NUT M5	ロツカクナツト M5	1
39		SS-6121210-SP	SCREW 3/16-28 L=12	ヒラネシ' 3/16-28 L=12	4
40		SM-6053002-UZ	HEXAGON SCREW	ロツカクアナホ' ルト (フ' レセンヨウ)	1
41		SM-6051602-TP	SCREW M5X0.8 L=16	ロツカクアナホ' ルト M5X0.8 L=16	4
42		SM-6052002-TP	SCREW M5 L=20	ロツカクアナホ' ルト M5X0.8 L=20	6

10.X-Y COMPONENTS (2)

X-Y関係 (2)

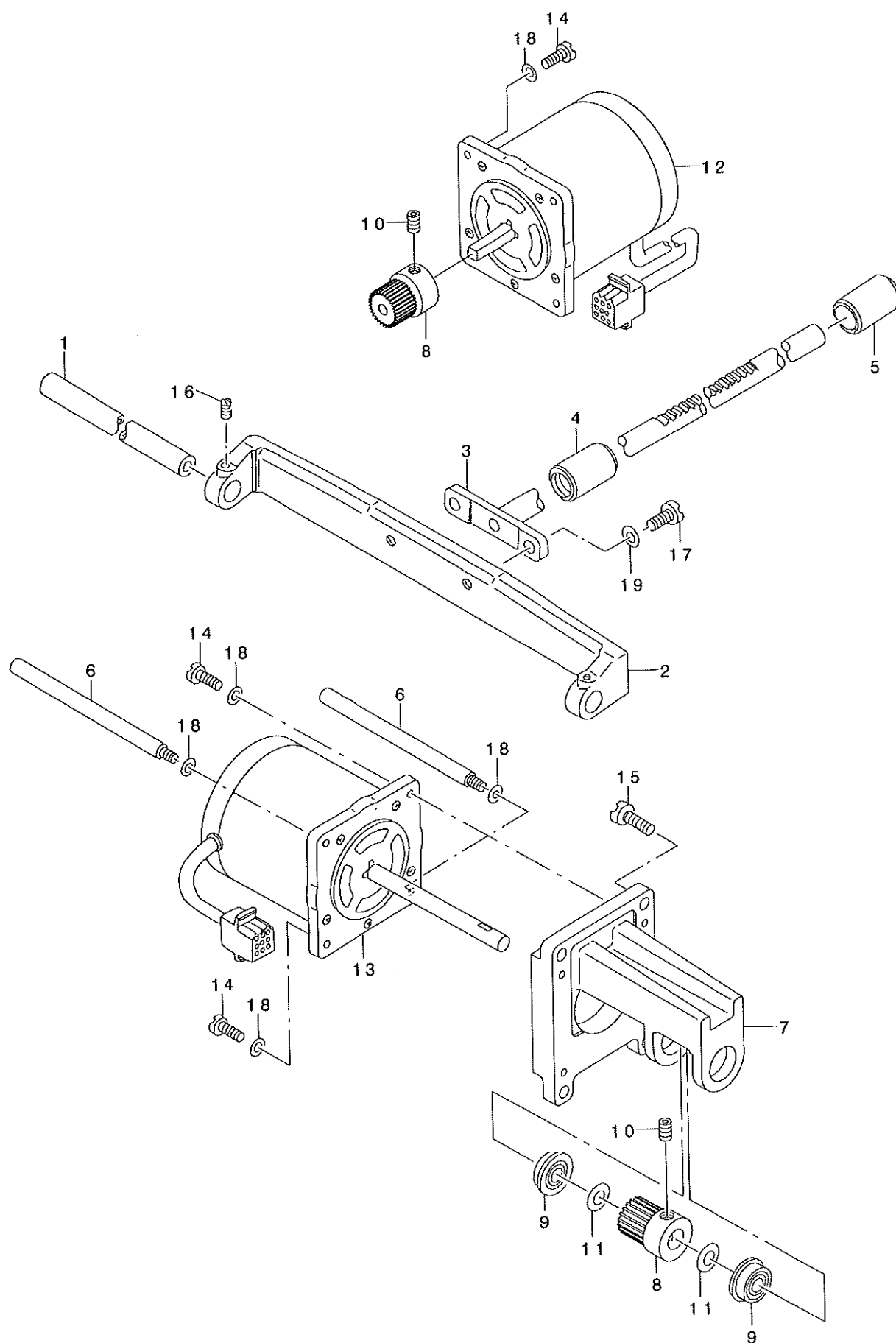

REF. NO	NOTE	PART NO.	D E S C R I P T I O N	ヒ シ メ イ	Qty
1		B2510-220-000	X GUIDE SHAFT	Xカ' イト' シ' ク	1
2		B2511-220-000	X GUIDE SHAFT BRACKET	Xカ' イト' シ' クササエ	1
3		B2524-220-0A0	Y REMOVAL SHAFT ASM.	Yイト' ウシ' ク ケツコ' ウ	1
4		B2532-220-000	BUSHING, FRONT	Yイト' ウシ' ク マエメタル	1
5		B2533-220-000	BUSHING, REAR	Yイト' ウシ' ク アトメタル	1
6		B1161-220-B00	MOTOR STUD BOLT B	モ-タ-スタット' ホ' ルトB	2
7		B2517-215-000	Y MOTOR BASE	Yモ-タタ' イ	1
8		B2526-215-000	DRIVE GEAR	クト' ウ ハク' ルマ	2
9		SB-1095301-00	BEARING D=9.52X22.22	ホ' -ルハ' アリソク' D=9.52X22.22	2
10		SM-8060602-TP	SCREW M6X6	トメネシ' M6 L=6	4
11		WP-0951016-SP	WASHER 9.53X15X1	ヒラサ' カ' ネ 9.53X15X1	2
12		B2529-215-000	X STEPPING MOTOR	Xオクリ ステッピ' ング' モ-タ	1
13		B2529-215-A00	Y STEPPING MOTOR	Yオクリ ステッピ' ング' モ-タ	1
14		SS-7121610-SP	SCREW 3/16-28 L=15.5	マルヒラネシ' 3/16-28 L=15.5	6
15		SS-7151210-SP	SCREW 15/64-28 L=12	マルヒラネシ' 15/64-28 L=12	4
16		SS-8120740-SP	SCREW 3/16-28 L=7	トメネシ' 3/16-28 L=7	2
17		SS-9151440-CP	SCREW 15/64-28 L=14	ロツカクホ' ルト 15/64-28 L=14	2
18		WP-0501016-SD	WASHER 5X10.5X1	ヒラサ' カ' ネ 5X10.5X1	8
19		WP-0621016-SD	WASHER 6.2X13X1	ヒラサ' カ' ネ 6.2X13X1	2

11.CLOTH FEED MECHANISM COMPONENTS

布送り台関係

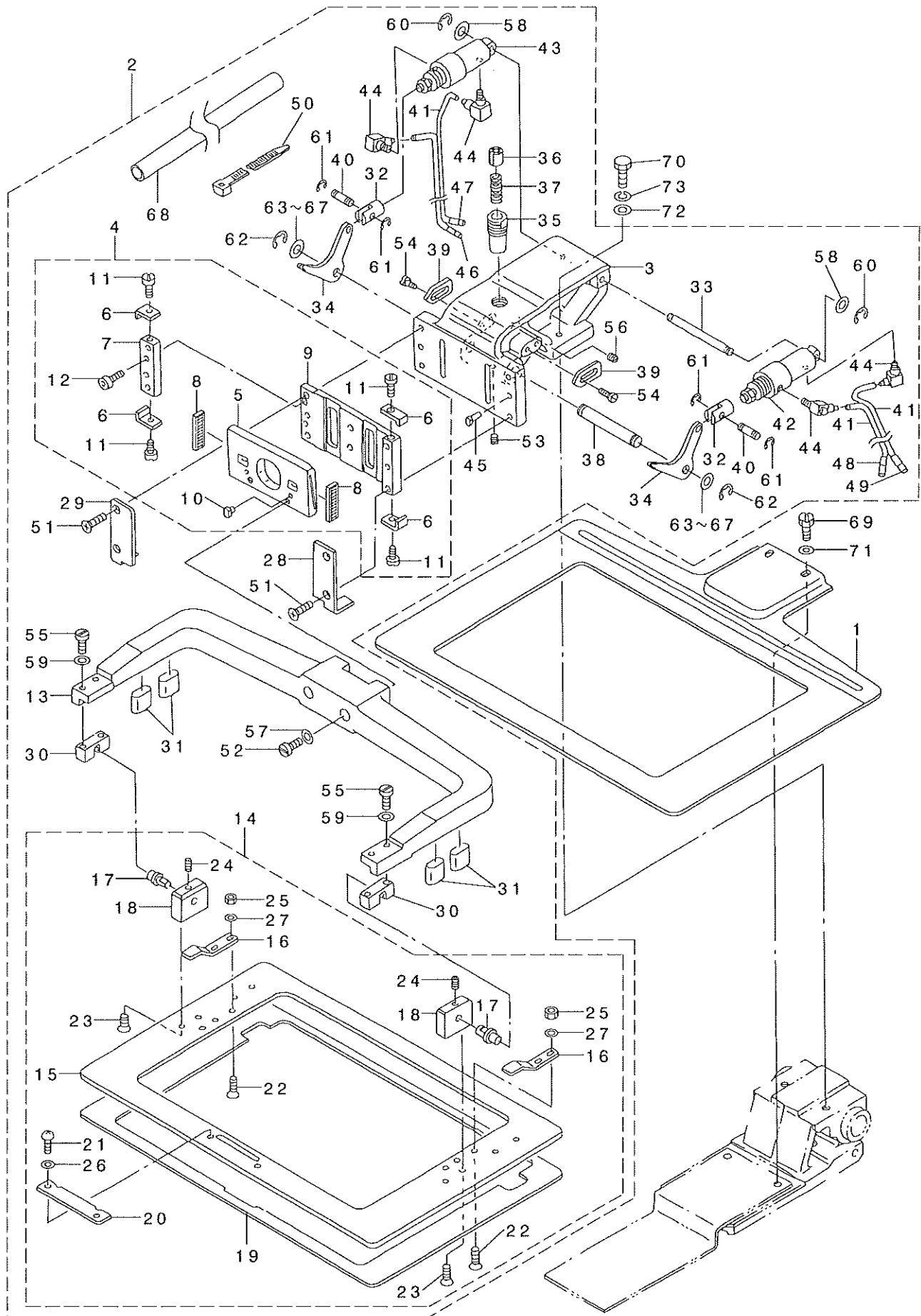

REF. NO	NOTE	PART NO.	D E S C R I P T I O N	ヒ シ メ イ	Qty
1		B2556-220-000	FEED PLATE	シタイタ	1
2		B2550-220-0A0	CLOTH FEED BASE ASM.	ヌノオクリタ' イ クミ	1
3		B2550-220-000	FEED BRACKET	ヌノオクリ タ' イ	(1)
4		B2572-220-0A0	WORK CLAMP FOOT PLATE ASM.	ヌノオサエスハ' リイタ クミ	(1)
5		B2551-220-000	WORK CLAMP FOOT SLIDE PLATE	ヌノオサエアシ スハ' リイタ	(1)
6		B2566-220-000	STOPPER	スハ' リイタストツハ' -	(4)
7		B2567-220-000	WORK CLAMP FOOT LACE	ヌノオサエレス	(1)
8		B2569-220-000	BEARING	スハ' リイタハ' アリソク'	(2)
9		B2572-220-000	WORK CLAMP FOOT PLATE	ヌノオサエ スハ' リイタ	(1)
10		B1816-280-000	GUIDE PIN	ナカガ' マ オサエ ガ' イト' ビ' ン	(2)
11		SS-7090530-SP	SCREW 9/64-40 L= 4.5	マシヒラネジ' 9/64-40 L=4.5	(4)
12		SM-6040602-TP	SCREW M4 L=6	ロツカクアナボ' スト M4X0.7 L=6	(2)
13		B2552-220-000	FEEDING FRAME ARM	ヌノオサエ ヲトワクウデ'	(1)
14		B2553-220-0A0	FEEDING FRAME ASM.	ヌノオサエ ヲトワク クミ	(1)
15		B2553-220-000	FEEDING FRAME	ヌノオサエ ヲトワク	(1)
16		B2558-220-000	PLASTIC BLANK PLATE	プラ' スチツク プ' ラソクオサエ	(2)
17		B2560-220-000	SUPPORT PIN	ソツク ササエシ' ク	(2)
18		B2561-220-000	BEARING BLOCK	ソツク ササエシ' クウク	(2)
19		B2564-220-000	SPONGE	ヌノオサエ ヲトワク スホ' ンシ'	(1)
20		B2592-220-000	PLASTIC BLANK STOPPER	プラ' スチツク プ' ラソク ストツハ'	(1)
21		SS-4110515-SP	SCREW 11/64-40 L=5	ナハ' ネジ' 11/64-40 L=5	(2)
22		SS-1110840-SP	SCREW 11/64-40 L=8	サラネジ' 11/64-40 L=8	(4)
23		SS-1110840-SP	SCREW 11/64-40 L=8	サラネジ' 11/64-40 L=8	(4)
24		SS-8110422-TP	SCREW 11/64-40 L=4	トメネジ' 11/64-40 L=4	(2)
25		NS-6110360-SP	NUT	ロツカクナツト	(4)
26		WP-0501016-SD	WASHER 5X10.5X1	ヒラサ' ガ' ネ 5X10.5X1	(2)
27		WP-0450000-SD	WASHER 4.5X8X0.5	ヒラサ' ガ' ネ 4.5X8X0.5	(4)
28		B2554-220-000	RECEIVER PLATE, RIGHT	ヌノオサエ アシスハ' リイタクク ミキ'	(1)
29		B2555-220-000	RECEIVER PLATE, LEFT	ヌノオサエ アシスハ' リイタクク ヒタ' リ	(1)
30		B2562-220-000	BALL CATCH	ソツク ホ' -ネキツツチ	(2)
31		B2563-224-00B	FEEDING FRAME RUBBER CUSHION	ヌノオサエソツク ウケゴ' ム	(4)
32		B2566-220-000	CYLINDER KNUCKLE	シリソタ' ナツクル	(2)
33		B2568-220-000	CYLINDER SHAFT	シリソタ' シ' ク	(1)
34		B2570-220-000	LIFTING LEVER	ヌノオサエ レハ' -	(2)
35		B2573-220-000	SLIDER RECEIVER	ヌノオサエ スライダ' ウケ	(1)
36		B2574-220-000	SLIDER	ヌノオサエ スライダ'	(1)
37		B2576-220-000	SLIDER SPRING	ヌノオサエ スライダ' ハ' ネ	(1)
38		B2578-220-000	LIFTING LEVER SHAFT	ヌノオサエ レハ' -シ' ク	(1)
39		B2580-220-000	STOPPER	ヌノオサエ ストツハ'	(2)
40		B1626-220-000	CYLINDER PIN	シリソタ' セツツ' クレ' ン	(2)
41		B4710-220-00C	AIR TUBE C D=4	ハ' イ4 エア- チューブ' C	(4)
42		PA-1602503-A0	WORK CLAMP FOOT CYLINDER, RIGHT	シリソタ'	(1)
43		PA-1602504-A0	WORK CLAMP FOOT CYLINDER, LEFT	シリソタ'	(1)
44		PJ-0460525-03	HOSE ELBOW	ホ- ス エルボ'	(4)
45		B1816-280-000	GUIDE PIN	ナカガ' マ オサエ ガ' イト' ビ' ン	(2)
46		B4711-220-00C	AIR TUBE LABEL J03 LEFT	エア- チューブ' ラハ' ルJ03	(1)
47		B4711-220-00D	AIR TUBE LABEL J04 LEFT	エア- チューブ' ラハ' ルJ04	(1)
48		B4711-220-00G	AIR TUBE LABEL J03 RIGHT	J03R	(1)
49		B4711-220-00H	AIR TUBE LABEL J04 RIGHT	エアチューブ' ラハ' ル	(1)
50		HX-0023300-00	CLIP	ソクセン ハ' ント'	(3)
51		SS-2122410-TP	SCREW	マシヒラネジ'	(4)
52		SS-7151610-SP	SCREW 15/64-28 L=16	マシヒラネジ' 15/64-28 L=16	(2)
53		SS-8120740-SP	SCREW 3/16-28 L=7	トメネジ' 3/16-28 L=7	(1)
54		SS-6120940-SP	SCREW 3/16-28 L=9	ヒラネジ' 3/16-28 L=9	(4)
55		SS-6111610-SP	SCREW 11/64-40 L=16	ヒラネジ' 11/64-40 L=16	(4)
56		SS-8120410-SP	SCREW	トメネジ'	(1)
57		WP-0641600-SC	WASHER 6.4X12.5X1.6	ヒラサ' ガ' ネ	(2)
58		WP-0520656-SA	WASHER 5.2X9.5X0.6	ヒラサ' ガ' ネ 5.2X9.5X0.6	(2)
59		WP-0450000-SD	WASHER 4.5X8X0.5	ヒラサ' ガ' ネ 4.5X8X0.5	(4)
60		RE-0300000-K0	E-SHAPED SNAP RING (3MM)	Eガ' タトメツ 3	(2)
61		RE-0300000-K0	E-SHAPED SNAP RING (3MM)	Eガ' タトメツ 3	(4)
62		RE-0600000-K0	E-SHAPED SNAP RING (6MM)	Eガ' タトメツ 6	(2)
63		B2557-280-00A	WASHER FOR DRIVING ARM	ヨコオクリウデ' サ' ガ' ネ A	(2)
64	#01	B2557-280-00B	WASHER	ヨコオクリウデ' サ' ガ' ネ B	(2)
65	#01	B2557-280-00C	WASHER	ヨコオクリウデ' サ' ガ' ネ C	(2)
66	#01	B2557-280-00D	WASHER D	ヨコオクリウデ' サ' ガ' ネ D	(2)
67	#01	B2557-280-00E	WASHER	ヨコオクリウデ' サ' ガ' ネ	(2)
68		HX-0032900-00	CABLE BAND	ソクセンハ' -ツ	(0.2)
69		SS-9150710-TP	BOLT 15/64-28 L=6.5	ロツカクボ' スト 15/64-28 L=6.5	2
70		SS-9152130-CP	SCREW 15/64-28 L=20.5	ロツカクボ' スト 15/64-28	2
71		WP-0621016-SD	WASHER 6.2X13X1	ヒラサ' ガ' ネ 6.2X13X1	2
72		WP-0641600-SC	WASHER 6.4X12.5X1.6	ヒラサ' ガ' ネ	2
73		WS-0631510-KP	SPRING WASHER	ハ' ネサ' ガ' ネ	2

NOTE (注記)

#01.....SELECTIVE PART

選択部品

12.LUBRICATION COMPONENTS

給油関係

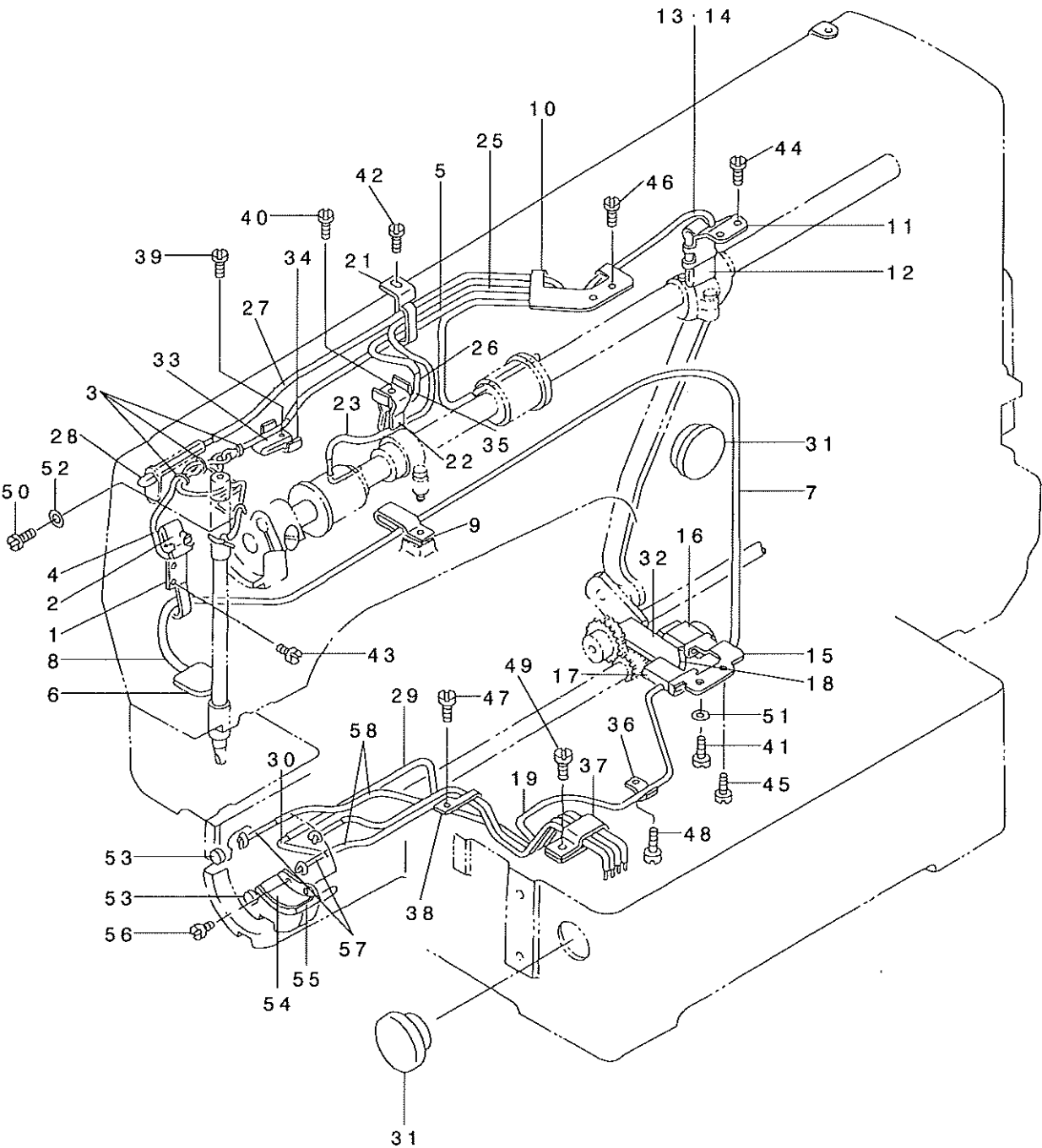

REF. NO	NOTE	PART NO.	DESCRIPTION	ヒソメイ	Qty
1		B3502-220-000	OIL WICK HOLDER	ハリホ' ウ クランク ユシンオサエ	1
2		B3509-220-000	OIL SPONGE	ハリホ' ウ クランク キュウユ ハ' イリ-ン	1
3		B1419-026-000	OIL WICK PRESSER	ユシン オサエ	3
4		CQ-2020000-00	OIL WICK	ユシン	1.1
5		BP-3000000-00	VINYL PIPE	ビ' ニ-ルハ' イフ'	0.4
6		B3507-280-000	OIL FELT	メンフ' フェルト	1
7		BP-6000000-00	VINYL PIPE	ビ' ニ-ルハ' イフ'	0.6
8		B3523-220-000	OIL FELT	カンリユウ フェルト	1
9		D2112-555-B00	CORD HOLDER, LARGE	コート' トメカナク' A	1
10		B3504-220-000	OIL WICK HOLDER A	キュウユタンク ユシンオサエ	1
11		B3505-210-000	OIL FELT SUPPORTING PLATE	クランクロツト' キュウユイタ	1
12		B3509-280-000	NEEDLE ROD CRANK LUBRICATING	ハリホ' - クランク キュ-ユ ハ' イリ-ン	1
13		CQ-2522000-00	OIL WICK	ユシン	0.4
14		BP-3000000-00	VINYL PIPE	ビ' ニ-ルハ' イフ'	0.2
15		B3506-210-000	OIL FELT SUPPORTING PLATE	オオフリコ キュウユイタ	1
16		B3509-280-000	NEEDLE ROD CRANK LUBRICATING	ハリホ' - クランク キュ-ユ ハ' イリ-ン	1
17		B3518-280-000	BALANCE LUBRICATING	デンビ' ン キュ-ユハ' イリ-ン	1
18		CQ-2020000-00	OIL WICK	ユシン	0.7
19		BP-3000000-00	VINYL PIPE	ビ' ニ-ルハ' イフ'	0.6
20		B3507-220-000	OIL WICK HOLDER	ハリホ' - ユシンオサエ	1
21		B3508-220-000	OIL TUBE HOLDER	ビ' ニ-ル ハ' イフ' オサエ	1
22		B3520-220-000	OIL SPONGE	ナカオサエ キュウユ ハ' イリ-ン	1
23		BP-3000000-00	VINYL PIPE	ビ' ニ-ルハ' イフ'	0.4
24		CQ-2020000-00	OIL WICK	ユシン	0.7
25		BP-3000000-00	VINYL PIPE	ビ' ニ-ルハ' イフ'	0.3
26		CQ-2522000-00	OIL WICK	ユシン	0.5
27		BP-3000000-00	VINYL PIPE	ビ' ニ-ルハ' イフ'	0.3
28		CQ-2522000-00	OIL WICK	ユシン	0.6
29		BP-5000000-00	VINYL PIPE	ビ' ニ-ル ハ' イフ'	0.2
30		B3522-220-000	OIL FELT	オオカマ カンリユウ フェルト	1
31		B3501-210-000	OIL GAUGE	オイルゲ' -ジ'	2
32		B3507-210-000	OIL FELT	キュウユフェルト	1
33		B3518-210-000	OIL SPONGE	デンビ' ン キュウユ ハ' イリ-ン	1
34		B3508-280-000	BALANCE LUBRICATING PLATE	デンビ' ン キュ-ユイタ	1
35		B3508-280-000	BALANCE LUBRICATING PLATE	デンビ' ン キュ-ユイタ	1
36		B3538-112-000	CORD HOLDER	コート' オサエ	1
37		D2112-555-B00	CORD HOLDER, LARGE	コート' トメカナク' A	1
38		135-30209	LUBRICATING OIL WICK STOPPER	キュウユユシント' メ	1
39		SS-6092120-SP	SCREW 9/64-40 L=21.2	ヒラネジ' 9/64-40 L=21.2	1
40		SS-6092120-SP	SCREW 9/64-40 L=21.2	ヒラネジ' 9/64-40 L=21.2	1
41		SS-6111140-SP	SCREW 11/64-40 L=11	ヒラネジ' 11/64-40 L=11	1
42		SS-7110710-SP	SCREW 11/64-40 L=7	マルヒラネジ' 11/64-40 L=7	1
43		SS-7110710-SP	SCREW 11/64-40 L=7	マルヒラネジ' 11/64-40 L=7	2
44		SS-7110710-SP	SCREW 11/64-40 L=7	マルヒラネジ' 11/64-40 L=7	2
45		SS-7110710-SP	SCREW 11/64-40 L=7	マルヒラネジ' 11/64-40 L=7	1
46		SS-7110710-SP	SCREW 11/64-40 L=7	マルヒラネジ' 11/64-40 L=7	2
47		SS-7110710-SP	SCREW 11/64-40 L=7	マルヒラネジ' 11/64-40 L=7	1
48		SS-7110710-SP	SCREW 11/64-40 L=7	マルヒラネジ' 11/64-40 L=7	1
49		SS-7110840-SP	SCREW 11/64-40 L=7.8	マルヒラネジ' 11/64-40 L=7.8	1
50		SS-7110710-SP	SCREW 11/64-40 L=7	マルヒラネジ' 11/64-40 L=7	1
51		WP-0621016-SD	WASHER 6.2X13X1	ヒラサ' カ' ネ 6.2X13X1	1
52		WP-0450000-SD	WASHER 4.5X8X0.5	ヒラサ' カ' ネ 4.5X8X0.5	1
53		135-29607	SHUTTLE PACKING	オオカ' マ ハ' ツキン	2
54		B3505-280-000	SHUTTLE LUBRICATING PLATE	オオカ' マ キュ-ユイタ	1
55		B3504-280-000	SHUTTLE FELT	オオカ' マフェルト	1
56		SS-6090440-SP	SCREW 9/64-40 L= 4.0	ヒラネジ' 9/64-40 L=4	2
57		CQ-2522000-00	OIL WICK	ユシン	1.6
58		BP-3000000-00	VINYL PIPE	ビ' ニ-ルハ' イフ'	1

13.SENSOR COMPONENTS

センサ関係

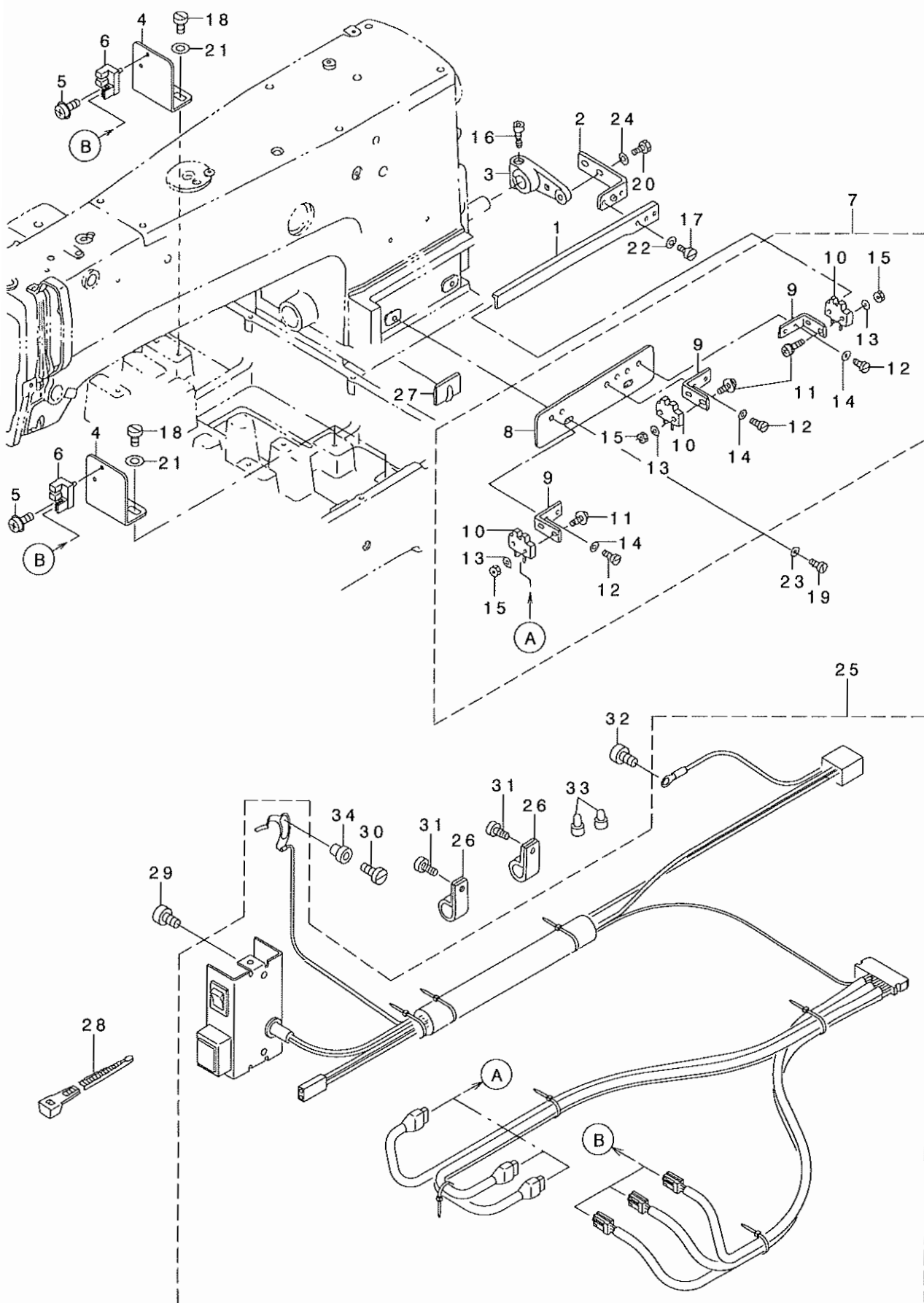

REF. NO	NOTE	PART NO.	DESCRIPTION	ヒソメイ	Qty
1		B4008-220-000	Y SLIT PLATE	Yホウコウ スリットイタ	1
2		B4009-220-0A0	Y SLIT FIXED PLATE ASM.	Yスリット コテイハ' シ クミ	1
3		B4010-220-000	Y SLIT FIXED ARM	Yスリット コテイウデ'	1
4		B4012-215-000	X SENSOR MOUNTING PLATE	Xセンサ トリツケイタ	3
5		SL-4031081-SF	SCREW M3 L=10	ナハ' コネシ' セムス M3 L=10	3
6		HD-0005700-00	SENSOR	フオト センサ	3
7		B4005-220-0A0	Y SENSOR BASE PLATE ASM.	Yセンサ- トリツケタ' イ クミ	1
8		B4005-220-000	Y SENSOR BASE PLATE	Yセンサ- トリツケタ' イ	(1)
9		B4006-220-000	Y SENSOR FIXED PLATE	Yセンサ- コテイイタ	(3)
10		HD-0001200-00	PHOTO-MICROSENSOR	フオトマイクロセンサ	(3)
11		SL-4031481-SF	SCREW M3 L=14	ナハ' コネシ' セムス M3 L=14	(6)
12		SS-7110510-SP	SCREW 11/64-40 L=5	マルヒラネシ' 11/64-40 L= 5	(6)
13		WP-0330501-SB	WASHER M3	ヒラサ' カ' ネ ミカ' キマル M3	(6)
14		WP-0450801-SD	WASHER 4.5X10X0.8	ヒラサ' カ' ネ 4.5X10X0.8	(6)
15		NM-6030001-SC	NUT M3	ロツカクナツト M3X0.5 1シユ	(6)
16		SS-6151712-TP	SCREW 15/64-28 L=16.5	ロツカクアナホ' ルト 15/64-28	1
17		SS-7110510-SP	SCREW 11/64-40 L=5	マルヒラネシ' 11/64-40 L= 5	2
18		SS-7110840-SP	SCREW 11/64-40 L=7.8	マルヒラネシ' 11/64-40 L=7.8	6
19		SS-7110840-SP	SCREW 11/64-40 L=7.8	マルヒラネシ' 11/64-40 L=7.8	2
20		SS-7110840-SP	SCREW 11/64-40 L=7.8	マルヒラネシ' 11/64-40 L=7.8	2
21		WP-0450801-SD	WASHER 4.5X10X0.8	ヒラサ' カ' ネ 4.5X10X0.8	6
22		WP-0450801-SD	WASHER 4.5X10X0.8	ヒラサ' カ' ネ 4.5X10X0.8	2
23		WP-0450801-SD	WASHER 4.5X10X0.8	ヒラサ' カ' ネ 4.5X10X0.8	2
24		WP-0450801-SD	WASHER 4.5X10X0.8	ヒラサ' カ' ネ 4.5X10X0.8	2
25		B4110-220-CB0	HEAD SWITCH CABLE ASM.	トウフ' スイツチケ-フ' ルソウクミ	1
26		HX-0012300-0A	CABLE CLIP	ケ-フ' ルクリツフ'	2
27		HX-0009300-0C	CALBE HOLDER	ソクセンキ-フ'	1
28		HX-0023300-00	CLIP	ソクセン ハ' ント'	12
29		SS-7110710-SP	SCREW 11/64-40 L=7	マルヒラネシ' 11/64-40 L=7	2
30		SS-7090850-SP	SCREW 9/64-40 L=8	マルヒラネシ' 9/64-40 L=8	1
31		SS-4110815-SP	SCREW 11/64-40 L=8	ナハ' ネシ' 11/64-40 L=8	2
32		SS-4110815-SP	SCREW 11/64-40 L=8	ナハ' ネシ' 11/64-40 L=8	1
33		HP-0014200-00	CONNECTOR	タンシ	2
34		B2703-210-000	BUSHING	イトキレケンチイタ フ' ツシユ	1

14. PNEUMATIC COMPONENTS

エア関係

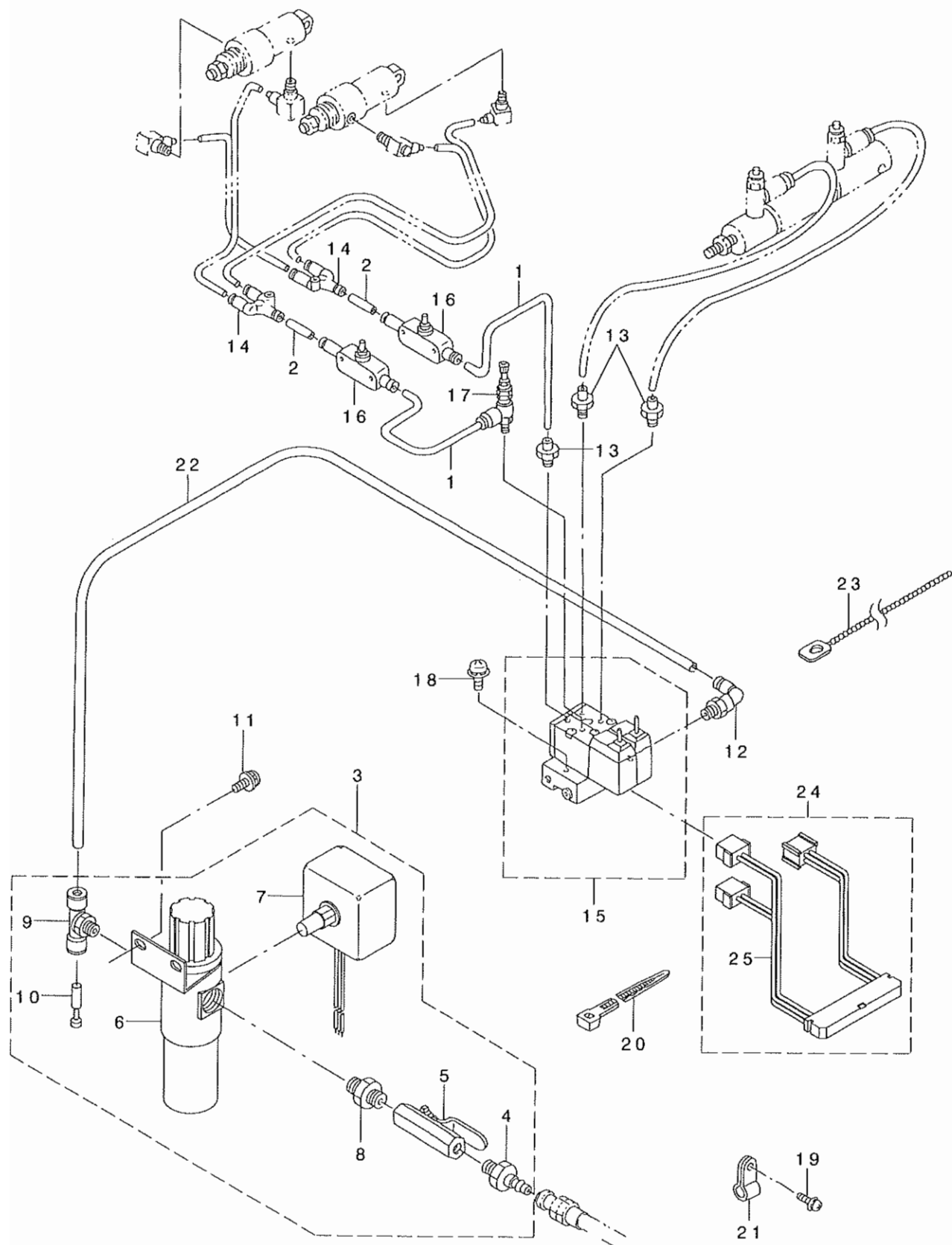

REF. NO.	NOTE	PART NO.	D E S C R I P T I O N	キ ャ ッ プ	Qty
1		B4710-220-00A	AIR TUBE A D=4	ハ イ 4 エア チューブ A	2
2		B4710-220-00B	AIR TUBE B D=4	ハ イ 4 エア チューブ B	2
3		B4715-223-CA0	FILTER REGULATOR ASM.	フィルタレキ ユレタ クミ	1
4		PJ-3090052-03	QUICK JOINT PLUG	ワンタツチン ヨイント. プラグ	(1)
5		G5430-116-000	AIR COCK	エアコック	(1)
6		PF-0552040-B0	FILTER REGULATOR	フィルタレキ ユレタ	(1)
7		G8124-270-000	AIR PRESSURE SWITCH	アツリヨク スイッチ	(1)
8		PJ-0305200-01	RING JOINT (NIPPLE)	カンツキ テ (ニツブ ル)	(1)
9		PJ-3050652-02	TEE	リョウグ チティ	(1)
10		PX-9500090-00	PLUG	プラグ	(1)
11		SL-4051091-SC	SCREW M5X0.8 L=10	ナハ コネシ ヂムス M5X0.8 L=10	2
12		PJ-3040651-01	ELBOW UNION 6XPT1/8	エルボ ユニオン 6XPT1/8	1
13		PJ-0320525-03	HOSE NIPPLE	ホウスニツブ ル	3
14		PJ-3080400-02	QUICK COUPLING	ワンタツチツキ テ	2
15		PV-0351130-A0	SOLENOID VALVE ASM.	デ ソシ ャン クミ	1
16		PC-0124010-00	SPEED CONTROLLER	スピート コントローラ	2
17		PF-0705010-00	PRESSURE DECREASING VALVE	ミニチュア ケンツハシ	1
18		SL-4042581-SF	SCREW M4 L=25	ナハ コネシ ヂムス M4 L=25	2
19		SL-4040891-SC	SCREW M4X8	ナハ コネシ ヂムス M4X0.7 L=8	2
20		EA-9500B01-00	CABLE BAND	ソクセンハシ ト	7
21		EA-9502B05-00	CABLE CLIP	ケーブルクリップ	2
22		BT-0600401-EB	TUBE	チューブ	1.3
23		HX-0002200-00	BAND	ビーズ ハシ ト	1
24		B4716-215-0A0	SOLENOID VALVE CORD ASM.	デ ソシ ャン コード クミ	1
25		B4712-215-0A0	SOLENOID VALVE CONNECTOR ASM.	デ ソシ ャン コネクタ クミ	(2)

脚卓関係



REF. NO	NOTE	PART NO.	DESCRIPTION	ヒソメイ	Qty
1		B8160-220-000	GAS SPRING	ガススプリング	1
2		B8161-220-000	LIFTER BRACKET A	リフター ブラケット A	2
3		B8162-220-000	LIFTER BRACKET B	リフター ブラケット B	2
4		B8163-220-000	LIFTER PIVOT PIN	リフター ピン	2
5		B8164-220-0A0	LIFTER STOPPER ASM.	リフター ストッパー アセンブリ	1
6		B8164-220-000	LIFTER STOPPER	リフター ストッパー	(1)
7		B8165-220-000	LIFTER GROMMET	リフター グロメット	(1)
8		B8166-220-000	LIFTER STOPPER HOLDER	リフター ストッパー ホルダー	2
9		SM-9087533-SC	SCREW M8 L=75	ボスナット M8 L=75	2
10		B8171-220-000	RUBBER ABSORBER	ボウリング A B	3
11		B8173-220-000	SHEET	シートのシート	1
12		B8301-220-0A0	STAND ASM.	キヤク(クミ)	1
13		B8301-220-000	UPPER STAND	ウエキヤク	(1)
14		B8302-220-000	UPPER STAND STRUT, RIGHT	ウエキヤクストラット(ミキ)	(1)
15		B8303-220-000	UPPER STAND STRUT, LEFT	ウエキヤクストラット(ヒダリ)	(1)
16		B8304-220-000	LOWER STRUT, RIGHT	シタキヤク(ミキ)	(1)
17		B8305-220-000	LOWER STRUT, LEFT	シタキヤク(ヒダリ)	(1)
18		B8306-220-000	SIDE STRUT	ヨコストラット	(1)
19		B8307-220-000	LOWER STRUT A	シタストラット A	(1)
20		B8308-220-000	LOWER STRUT B	シタストラット B	(1)
21		B8103-220-00B	STAND COVER	キヤクカバー	(2)
22		B8309-220-000	STAND STAY	キヤクステー	(2)
23		B8108-220-000	ADJUSTING BOLT	レバネアジャスター	(4)
24		B8109-220-000	RUBBER CAP	レバネアジャスター ボウリング A	(4)
25		B8150-220-000	CASTER	テーパー キヤク	(4)
26		202-43200	STAND CAP, W	キヤクキャップ W	(4)
27		SM-5051400-SC	SCREW M5 L=14	ボスナット M5X0.8 L=14	(8)
28		SM-9122503-SB	SCREW M12 L=25	ボスナット M12 L=25	(8)
29		SL-9082093-SE	SCREW	ボスナット M8X1.25	(4)
30		NM-6080001-SC	NUT M8X1.25	ボスナット M8 12mm	(4)
31		WP-1302501-SC	WASHER 13X24X2.5	ビラネ M13X24X2.5	(8)
32		WP-0561616-SC	WASHER 5.6X16X1.6	ビラネ M5.6X16X1.6	(8)
33		WP-0841601-SC	WASHER 8.4X17.4X1.6	ビラネ M8.4X17.4X1.6	(4)
34		WS-1253010-KN	SPRING WASHER 12.5X21.5X3	ハネネジ M12.5X21.5X3	(8)
35		SL-9082093-SE	SCREW	ボスナット M8X1.25	(22)
36		NM-6080001-SC	NUT M8X1.25	ボスナット M8 12mm	(2)
37		WP-0841601-SC	WASHER 8.4X17.4X1.6	ビラネ M8.4X17.4X1.6	(2)
38		B8110-220-0A0	OIL PAN ASM.	オイルパン クミ	1
39		B8110-220-000	OIL PAN	オイルパン	(1)
40		B8111-220-000	WASHER	アブラネジ M8.4X17.4	(1)
41		B8112-220-000	OIL SEAL	アブラシール	(1)
42		B8202-205-000	OIL MANAGEMENT	アブラ管理	(1)
43		SL-4031481-SC	SCREW M3 X 14	ボスナット M3X14 L=14	(4)
44		B8201-220-00E-A	TABLE, RIGHT	テーブル (ミキ)	1
45		B8201-220-00F-A	TABLE (LEFT)	テーブル (ヒダリ)	1
46		115-71908	BOLT D	ボルト M12	5
47		B3505-019-000	OIL CUP GASKET	オイルカップ M12	2
48		B2629-980-000	SPRING	スプリング M12	1
49		B1506-352-000	TENSION SPRING RACK B	ヒダリ M12	1
50		111-50208	CASE	ケース	1
51		111-50406	FELT	フェルト	1
52		SL-4041091-SC	SCREW M4 X 10	ボスナット M4X10 L=10	4
53		NS-6240630-SN	NUT 3/8-18	ボスナット 3/8-18	10
54		NM-6060002-SE	NUT M6	ボスナット M6 2mm	2
55		NM-6060002-SE	NUT M6	ボスナット M6 2mm	4
56		NM-6060002-SE	NUT M6	ボスナット M6 2mm	4
57		WP-0641601-SC	WASHER	ビラネ M6.4X16X1.6	4
58		WP-0641601-SC	WASHER	ビラネ M6.4X16X1.6	4
59		WP-1021016-SD	WASHER	ビラネ M10.2X18X1.6	5
60		WP-0841601-SC	WASHER 8.4X17.4X1.6	ビラネ M8.4X17.4X1.6	2
61		WP-0841600-SE	WASHER 8.4X15.5X1.6	ビラネ M8.4X15.5X1.6	4
62		WS-0610002-KN	SPRING WASHER 6.1X12.2X1.5	ハネネジ M6.1X12.2X1.5	4
63		PS-0400141-KH	SPRING PIN 4X14	スプリングピン M4X14	6
64		SM-9061850-SC	SCREW M6 L=18	ボスナット M6 L=18	2
65		SM-9061850-SC	SCREW M6 L=18	ボスナット M6 L=18	4
66		MAT-80116S00	SUSPENSION PIN	ヒダリ M8	1
67		SD-0800341-SP	HINGE SCREW D=8 H=3.4	ダウネジ D=8 H=3.4	2
68		SS-9151120-CP	SCREW 15/64-28 L=11	ボスナット M15/64-28 L=11	4
69		SK-3381300-SC	WOOD SCREW D=3.8 L=13	ボスナット D=3.8 L=13	2
70		WS-0820002-KN	SPRING WASHER M8	ハネネジ M8	2
71		HX-0032600-0B	BUSH	ブッシュ	5
72		B9121-012-000	OIL CAN	アブラ缶	1
73	#01	SL-4051241-SE	SCREW	ボスナット M5X0.8 L=12	2
74	#01	WP-0561616-SC	WASHER 5.6X16X1.6	ビラネ M5.6X16X1.6	2
75	#01	B8211-210-00B	MOTOR PULLEY COVER (B)	モーターリカバー B	1
76	#01	SL-4040691-SC	SCREW M4 X 6	ボスナット M4X6 L=6	6
77	#01	B8210-210-00B	MOTOR PULLEY COVER (A)	モーターリカバー A	1
78		B8180-220-0A0	V BELT PULLEY COMPL.	Vベルト プーリー アセンブリ	1
79		B8180-220-000	V BELT PULLEY	Vベルト プーリー トリプル	(1)
80		137-68106	V BELT PULLEY	Vベルト プーリー	(2)
81		SB-1150002-00	BEARING	ベアリング	(2)
82		RC-3500002-KP	RETAINING RING 35	シールドリング 35	(2)
83		SD-1501101-SP	HINGE SCREW D=14.5 H=11	ダウネジ D=14.5 H=11	(2)
84		WP-0704016-SP	WASHER 7X20X4	ビラネ M7X20X4	(2)
85		B1505-205-000	SPACER	ボスナット M5	2
86		SM-9062553-SC	SCREW M6 L=25	ボスナット M6 L=25	2
87		WP-0641601-SC	WASHER	ビラネ M6.4X16X1.6	2

NOTE (注記)

#01...FOR EXPORT

輸出用

16.THREAD STAND COMPONENTS

糸立て装置関係

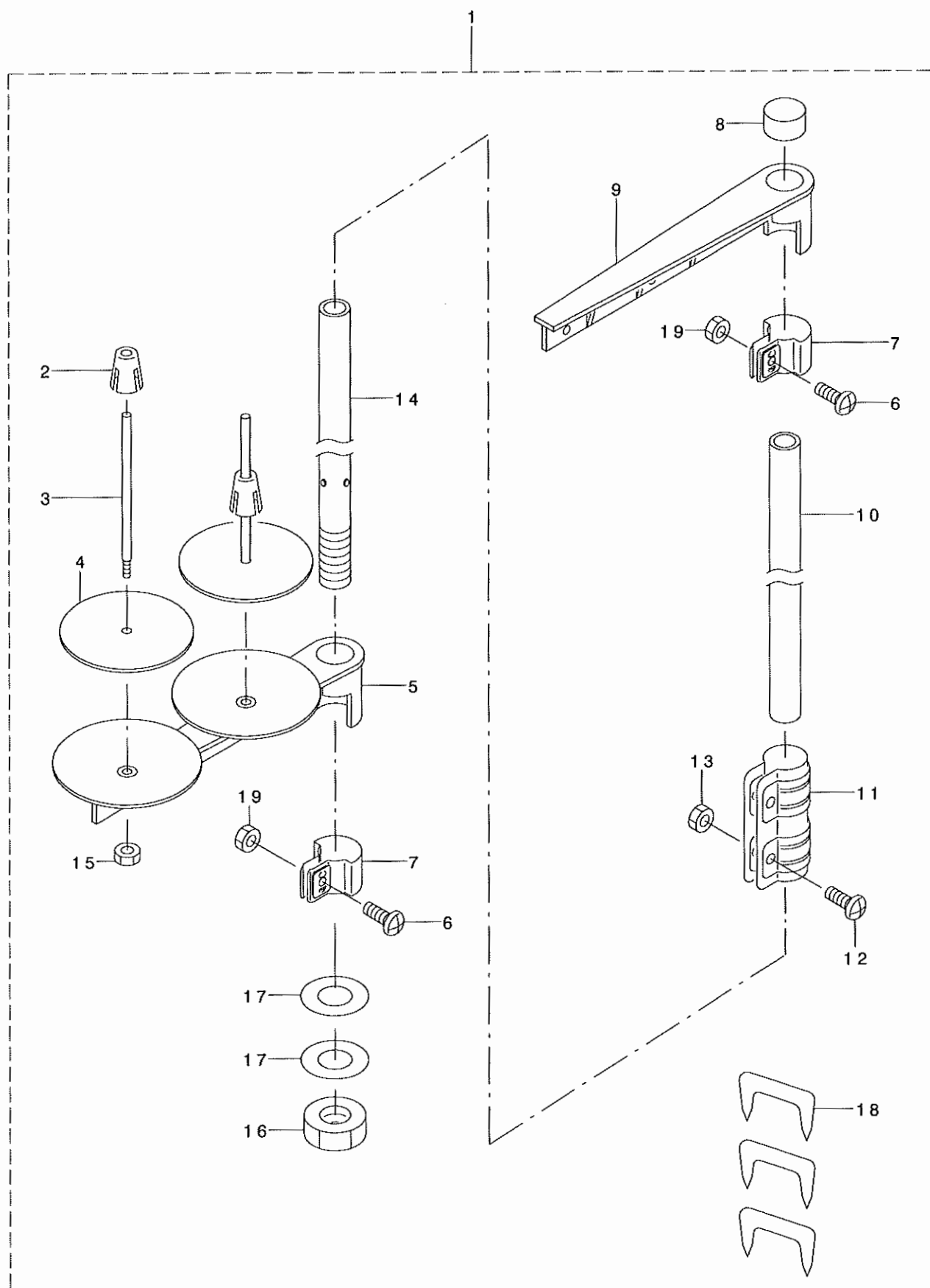

REF. NO.	NOTE	PART NO.	DESCRIPTION	ヒ シ ム イ	Qty
1		111-85055	THREAD STAND ASM.	イトタテソウチ クミ	1
2		111-85501	SPOOL RETAINER	イトマキ フルト'メ	(2)
3		B3320-704-L00-A	SPOOL PIN	イトマキウケホ'ウ	(2)
4		B3311-012-000	SPOOL REST CUSHION	イトマキウケサ'	(2)
5		111-85006	SPOOL REST ARM	イトタテウデ'	(1)
6		SM-4051405-SE	SCREW M5 L=14	ナハ'コネシ' M5 L=14	(2)
7		111-85402	THREAD GUIDE ARM JOINT	イトタテウデ' シメカナク'	(2)
8		B3311-704-000	SPOOL REST ROD CAP	イトタテホ' -キヤツブ'	(1)
9		111-85352	THREAD GUIDE ASM.	イトタテイトアンナイ クミ	(1)
10		111-85204	SPOOL REST ROD, UPPER	イトタテホ' ウ ウエ	(1)
11		B3305-704-000-A	SPOOL REST ROD JOINT	イトタテホ' -ツキ' テ	(1)
12		SM-4051405-SE	SCREW M5 L=14	ナハ'コネシ' M5 L=14	(2)
13		NM-6050001-SE	NUT M5	ロツカクナツト M5	(2)
14		111-85105	SPOOL REST ROD, LOWER	イトタテホ' ウ シタ	(1)
15		NM-6050001-SE	NUT M5	ロツカクナツト M5	(2)
16		B3317-704-000	NUT	イトタテホ' - トメナツト	(1)
17		WP-1612616-SE	WASHER 16X30X2.6	ヒラサ' カ' ネ	(2)
18		MAO-11532000	CORD STAPLE	コート' ステツブ' ル	(3)
19		NM-6050001-SE	NUT M5	ロツカクナツト M5	(2)

17.CONTROL COMPONENTS

制御ボックス関係

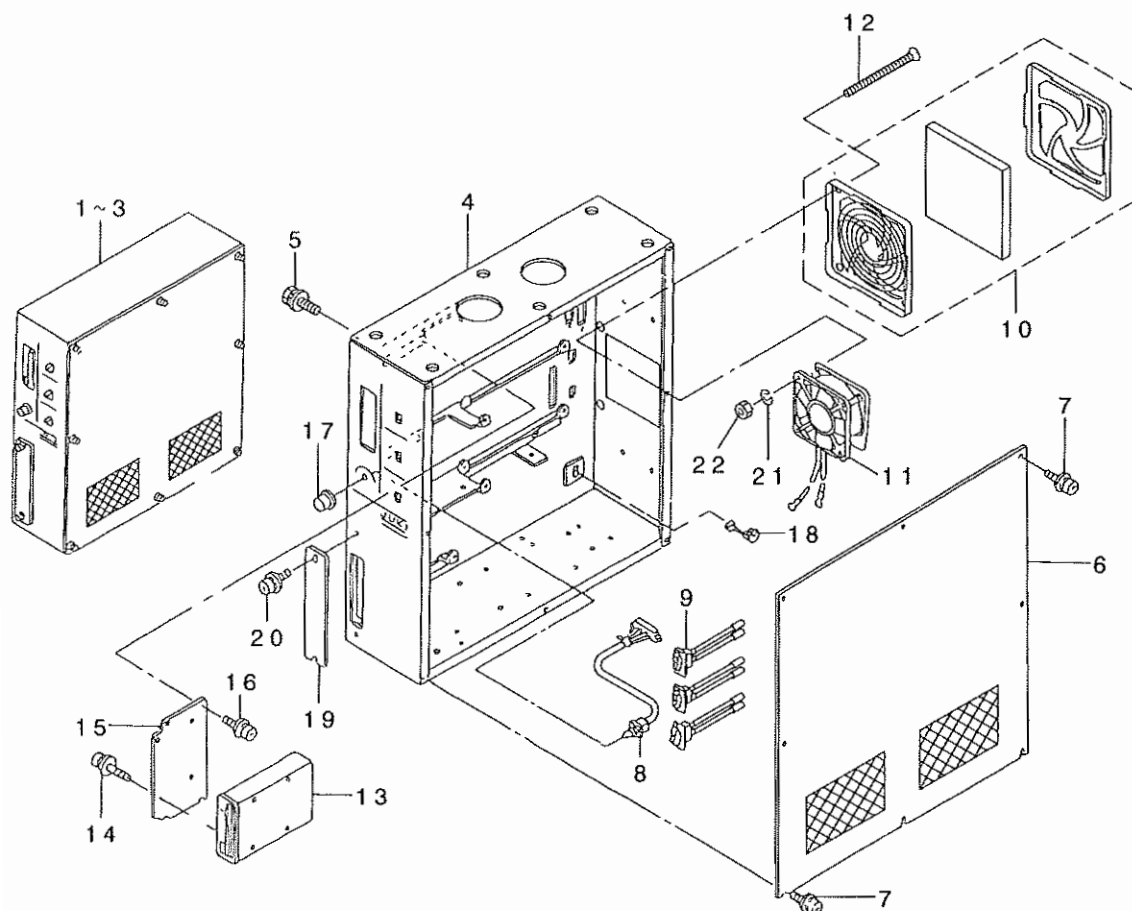

REF. NO	NOTE	PART NO.	DESCRIPTION	ヒソメイ	Qty
1	#01	M8511-518-AA0	CONTROL BOX ASM.	セイキヨハコキ	1
2	#02	M8511-518-BA0	CONTROL BOX ASM.	セイキヨハコキ	1
3	#03	M8511-518-CA0	CONTROL BOX ASM.	セイキヨハコキ	1
4		M1001-518-000	CONTROL BOX	セイキヨハックス	1
5		SL-9082093-SE	SCREW	サカネツキロツカクネ	5
6		M1002-513-0AA	CONTROL BOX COVER ASM.	セイキヨハックスカハ(クミ)	1
7		SL-4041091-SC	SCREW M4 X 10	ナハコネシセス M4X0.7 L=10	8
8		M8532-518-0A0	SPEED VOLUME ASM.	スピートボリューム	1
9		M8531-518-0A0	SEESAW SWITCH ASM.	シーソースイッチ	3
10		HM-0006300-10	FILTER	フィルター	1
11		M8578-518-0A0	FAN ASM.	ファン	1
12		SM-1044050-SM	SCREW M4X0.7 L=40	チラコネシ M4X0.7 L=40	4
13		HX-0038400-00	FLOPPY DISK 3.5INCH	フロppy-ディスクライフ 3.5インチ	1
14		SL-4030691-SC	SCREW M3X6	ナハコネシセス M3X0.5 L=6	4
15		M1011-512-000	FDD INSTALLING PLATE	FDDトリツケイタ	1
16		SL-4041091-SC	SCREW M4 X 10	ナハコネシセス M4X0.7 L=10	4
17		HX-0011400-0B	KNOB	ホリユ-ムグマミ	1
18		HX-0004100-00	CORD BUSHING	コードブッシュ	1
19		M1010-510-000	PLATE	コネクタメクリタ	1
20		SL-4041091-SC	SCREW M4 X 10	ナハコネシセス M4X0.7 L=10	2
21		WS-0410002-KN	SPRING WASHER	ハネサリガネ M4	4
22		NM-6040001-SB	NUT M4	ロツカクナツ M4X0.7 1ｼﾂ	4

NOTE (注記)

#01...FOR DOMESTIC,EXPORT(AC200V)
 #02...FOR DOMESTIC,EXPORT(AC100V)
 #03...FOR EXPORT(AC380V)

国内、輸出用(AC200V)
 国内、輸出用(AC100V)
 輸出用(AC380V)

18.OPERATION BOX COMPONENTS

操作ボックス関係

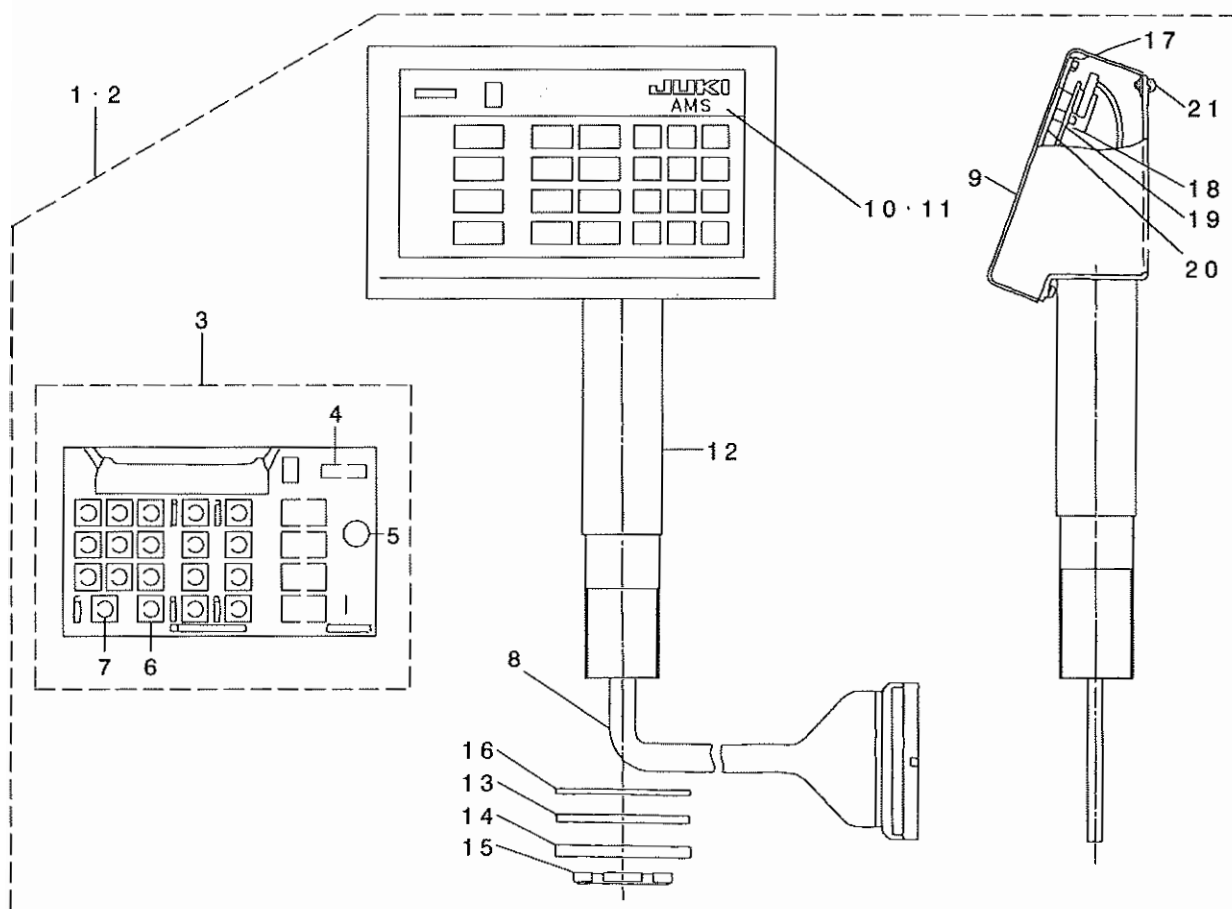

REF. NO.	NOTE	PART NO.	DESCRIPTION	ヒソメイ	Qty
1	#01	M8570-518-AA0	OPERATION BOX A ASM.	ソウサハ'コ Aクミ	1
2	#02	M8570-518-BA0	OPERATION BOX B ASM.	ソウサハ'コ Bクミ	1
3		M8670-510-AA0	OPERATION PCB A ASM.	ソウサハ'ン Aクミ	(1)
4		HG-0032800-00	DIODE (LD701VR)	タ'イオ-ト' (LD701VR)	(1)
5		HX-0015300-00	BUZZER 1	ブ'ザ-	(1)
6		HG-0032900-00	DIODE (LA301VLL)	タ'イオ-ト' LA301VLL	(13)
7		HA-0014100-00	KEY SWITCH	メカキ-スイツチ	(19)
8		M9050-518-0A0	SIGNALING CORD ASM.	ソウサハ'コ シンゴ'ウコ-ト' クミ	(1)
9		M1081-518-000	OPERATION BOX COVER	ソウサハ'コカハ'-	(1)
10	#01	M3004-513-00G	PANEL SHEET(DOMESTIC)	ソウサハ'ネルシート(ワフ'ン)	(1)
11	#02	M3010-518-000	OPERATION PANEL SHEET	ソウサハ'ネルシート(3ケ'コク)	(1)
12		M8571-518-0A0	OPERATION BOX STAND ASM.	ソウサハ'コ シチュウ'クミ	(1)
13		M1076-510-000	VIBRATION-PROOF RUBBER PAD	シチュウホ'ウシンゴ'ム	(1)
14		M1077-510-000	WASHER	シチュウヒラザ'カ'ネ	(1)
15		M1078-510-000	NUT	シチュウコティナツト	(1)
16		M1075-518-000	WASHER	ソウサハ'コシチュウサ'カ'ネ	(1)
17		NM-6030001-SC	NUT M3	ロツカクナツト M3X0.5 1ｼﾁ	(4)
18		NM-6030001-SC	NUT M3	ロツカクナツト M3X0.5 1ｼﾁ	(6)
19		WP-0320500-SC	WASHER M3	ヒラザ'カ'ネ コカ'タマル M3	(6)
20		M1082-518-000	OPERATION BOX BASE COVER	ソウサハ'コハ'-スカー-	(1)
21		SL-4030681-SC	SCREW M3 L=6	ナハ'ネジ' M3X0.5 L=6 セｽ	(4)

NOTE (注記)

#01....FOR DOMESTIC USE

#02....FOR EXPORT

国内用

輸出用

19.CIRCUIT BOARD COMPONENTS

基板関係

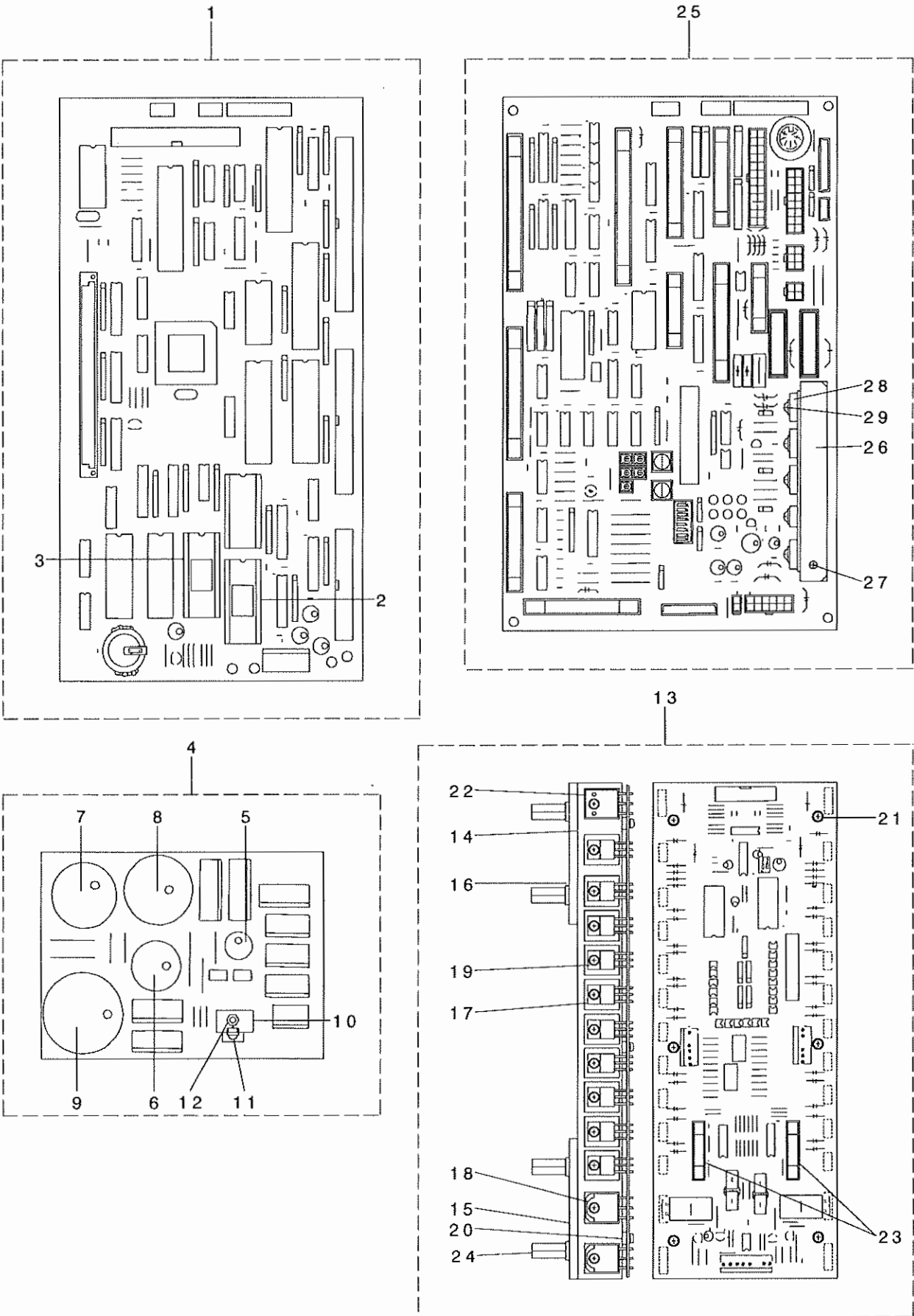

REF. NO	NOTE	PART NO.	DESCRIPTION	ヒソメイ	Qty
1		M8601-518-AB0	CPU PCB A ASM.	CPUキハ'ン Aクミ	1
2		HL-0145300-04	IC	IC	(1)
3		HL-0145300-05	IC	IC	(1)
4		M8604-518-OA0	POWER BOARD ASM.	POWERキハ'ン クミ	1
5		HC-0108022-10	CAPACITOR 220MF	コンデ'ンサ 220MF	(1)
6		HC-0288010-20	ELECT CAPACITOR 1000MF 100V	コンデ'ンサ 1000MF	(1)
7		HC-0188033-20	CAPACITOR 3300MF	コンデ'ンサ 3300MF	(1)
8		HC-0342056-20	ELECTROLYSIS ALUMINUM 100V	アルミデ'ンカイ 100V	(1)
9		HC-0188010-30	CAPACITOR 10000MF	コンデ'ンサ 10000MF	(1)
10		GBR-01713000	TRANSISTOR FIN B	トランジ'スタフィン B	(1)
11		SL-4030881-SC	SCREW M3X8	ナハ'コネジ' セムス M3X0.5 L=8	(2)
12		NM-6030001-SC	NUT M3	ロツカクナツト M3X0.5 1ツユ	(2)
13		M8603-521-OA0	PMDC PCB ASM.	PMDC キハ'ン クミ	1
14		M1003-518-000	HEAT SINK PLATE, C	ホウネツ ハ'ン C	(2)
15		M1005-518-000	HEAT SINK PLATE, E	ホウネツハ'ン E	(2)
16		SL-4031481-SC	SCREW M3 X 14	ナハ'コネジ' セムス M3X0.5 L=14	(8)
17		HT-0024600-00	TRANSISTOR (2SD1162)	トランジ'スタ(2SD1162)	(20)
18		HG-0032700-00	DIODE ARRAY	ダイオ'ト'アレイ	(2)
19		SL-4031081-SC	SCREW M3 X 10	ナハ'ネジ' セムス M3 L=10	(26)
20		M9609-171-000	SPACER	ヒ-トシンク トリツケスハ' -サ	(6)
21		SL-4031481-SC	SCREW M3 X 14	ナハ'コネジ' セムス M3X0.5 L=14	(6)
22		HT-0025700-00	TRANSISTOR 2SD1296	トランジ'スタ (2SD1296)	(2)
23		E9628-252-000	FUSE 7A	ヒユ-ズ' 7A	(2)
24		HX-0033900-0C	PARTS	キハ'ンハ' -ツ	(8)
25		M8602-521-OA0	I/F PCB ASM.	I/Fキハ'ン クミ	1
26		M1001-521-000	HEAT SINK PLATE	ホウネツハ'ン	(1)
27		SL-4030891-SC	SCREW M3X8	ナハ'コネジ' セムス M3 L=8	(2)
28		HT-0025700-00	TRANSISTOR 2SD1296	トランジ'スタ (2SD1296)	(3)
29		SL-4031281-SC	SCREW M3 L=12	ナハ'コネジ' セムス M3 L=12	(5)

20. POWER SUPPLY & CORD COMPONENTS

電源・コード関係

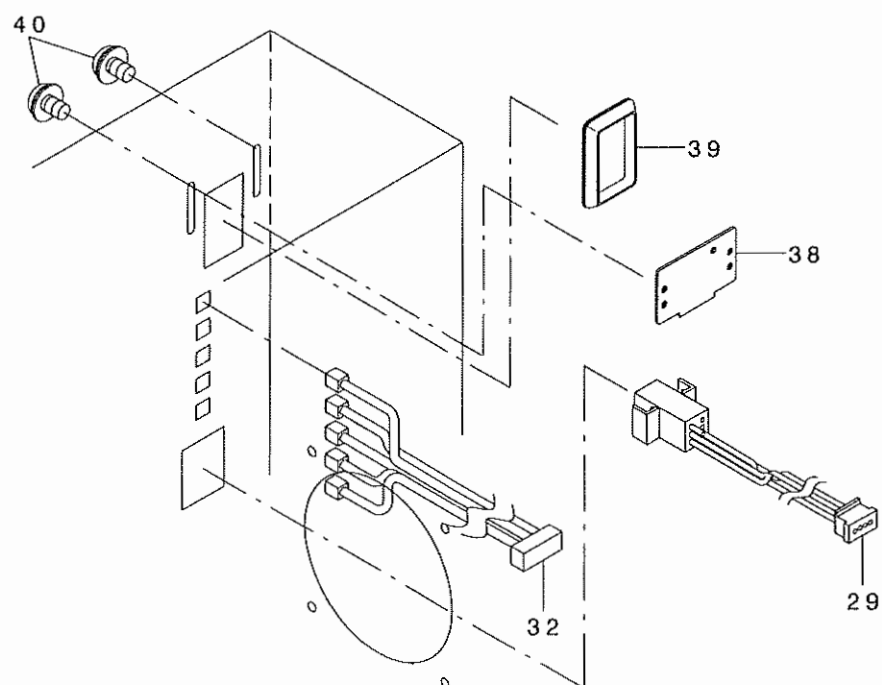
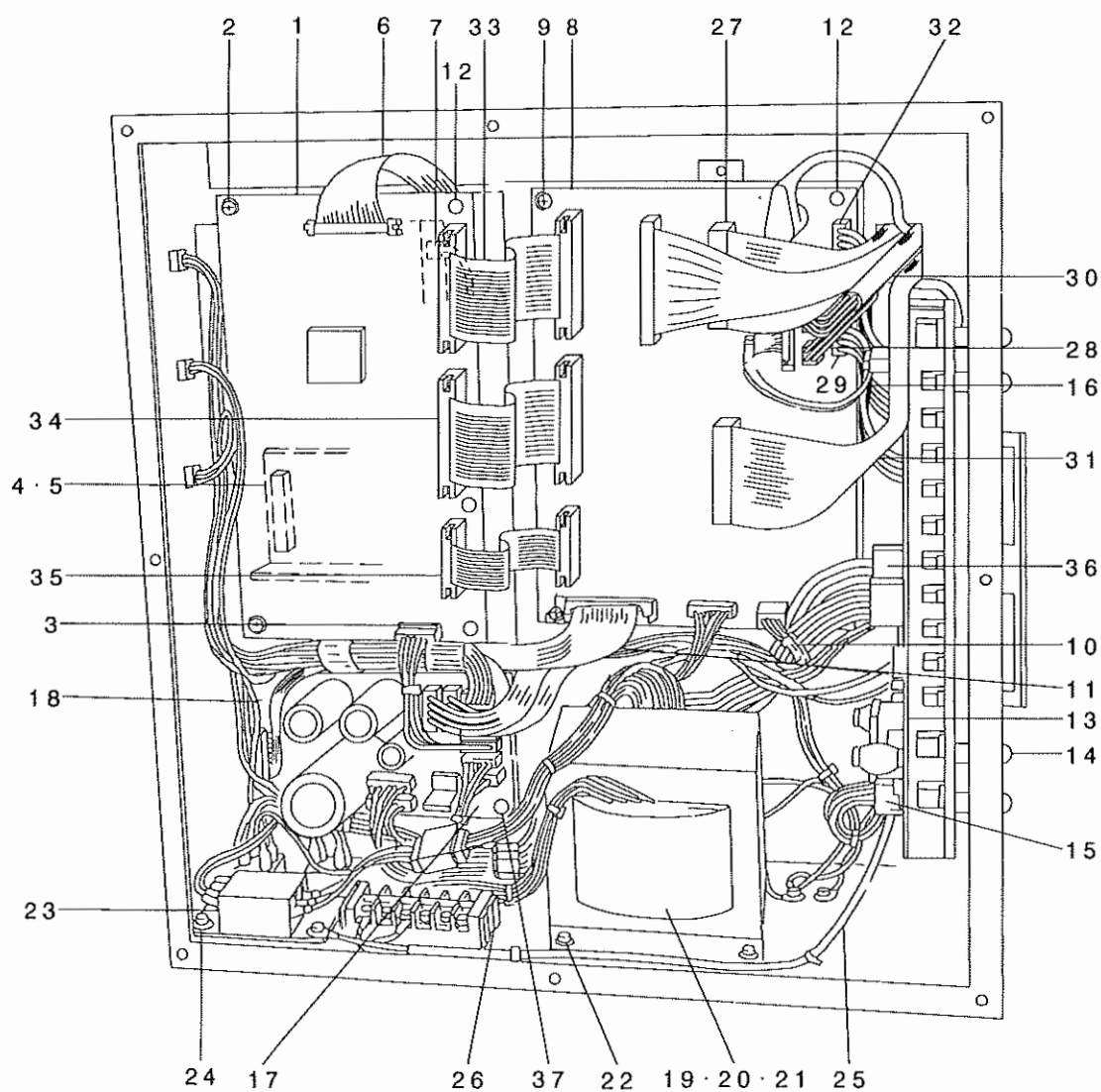

REF. NO	NOTE	PART NO.	DESCRIPTION	ヒソメイ	Qty
1		M8601-518-AB0	CPU PCB A ASM.	CPUキハ'ン Aクミ	1
2		SL-4030891-SC	SCREW M3X8	ナハ'コネシ' セムス M3 L=8	2
3		M8554-512-OA0	CPU POWER SOURCE CORD ASM.	CPUデ'ンケ'ンコート' クミ	1
4		M8511-512-OA0	REGULATOR ASM.	レキ'ユレ-タ クミ	1
5		SL-4030891-SC	SCREW M3X8	ナハ'コネシ' セムス M3 L=8	2
6		M8546-512-OA0	FDD SIGNALING CORD ASM.	FDD シンゴ' -コート' クミ	1
7		M8547-512-OA0	FDD POWER SOURCE CORD ASM.	FDD デ'ンケ'ンコート' クミ	1
8		M8602-521-OA0	I/F PCB ASM.	I/Fキハ'ン クミ	1
9		SL-4030891-SC	SCREW M3X8	ナハ'コネシ' セムス M3 L=8	2
10		M9006-521-OA0	I/F CONTROL POWER CORD ASM.	I/F デ'ンケ'ンコート' クミ	1
11		M8551-512-OA0	PGM-1 SIGNALING CORD ASM.	PGM-1 シンゴ' ウコート' クミ	1
12		HX-0041500-00	BOARD SUPPORT	キハ'ンハ' -ツ	4
13		M8603-521-OA0	PMDC PCB ASM.	PMDC キハ'ンクミ	1
14		SL-4040881-SF	SCREW M4 L=8	ナハ'コネシ' セムス M4 L=8	8
15		M8555-512-OA0	PMDC POWER SOURCE CORD ASM.	PMDCデ'ンケ'ンコート' クミ	1
16		M8543-512-OA0	PMDC SIGNALING CORD ASM.	PMDCシンゴ' ウコート' クミ	1
17		M8604-518-OA0	POWER BOARD ASM.	POWERキハ'ン クミ	1
18		M8552-512-OA0	PGM-1 POWER SOURCE CORD ASM.	PGM-1 デ'ンリユウコート' クミ	1
19	#02	M8513-518-AA0	POWER TRANS A ASM.	デ'ンケ'ン トランス Aクミ	1
20	#01	M8513-518-BA0	POWER TRANS B ASM.	デ'ンケ'ン トランス Bクミ	1
21	#03	M8513-518-CA0	POWER TRANS C ASM.	デ'ンケ'ン トランス Cクミ	1
22		SL-4051091-SC	SCREW M5X0.8 L=10	ナハ'コネシ' セムス M5X0.8 L=10	4
23		M8514-512-OA0	RECTIFIER ASM.	セイリユウキ クミ	1
24		SL-4041091-SC	SCREW M4 X 10	ナハ'コネシ' セムス M4X0.7 L=10	3
25		M8561-510-CA0	AC INPUT POWER CABLE ASM.	ACニユウリヨク デ'ンケ'ンケ-ブ' ル クミ	1
26		HK-0455500-60	TERMINAL	タンシタ' イ	1
27		M9004-521-OA0	SENSOR RELAY CORD ASM.	センサチユウケイコート' クミ	1
28		M9005-521-OA0	CLUTCH BRAKE TRUNK CORD ASM.	クラツチブ' レ-キチユウケイコート' クミ	1
29		M9008-521-OA0	PEDAL SWITCH TRUNK CORD ASM.	ハ' タ' ルスイツチチユウケイコート' クミ	1
30		M9007-521-OA0	SOLENOID TRUNK CORD ASM.	ソレノイド' チユウケイコート' クミ	1
31		M9002-521-OA0	ELECTROMAGNETIC VALVE CORD ASM	デ'ンシ' ハ'ンチユウケイコート' クミ	1
32		M9009-521-OA0	PK-47 TRUNK CORD ASM.	PK-47 チユウケイコート' クミ	1
33		M9010-521-OA0	SIGNALING CORD A ASM.	シンゴ' ウコート' A クミ	1
34		M9011-521-OA0	SIGNALING CORD B ASM.	シンゴ' ウコート' Bクミ	1
35		M9012-521-OA0	SIGNALING CORD C ASM.	シンゴ' ウコート' Cクミ	1
36		M9042-518-OA0	PULSE MOTOR CORD ASM.	ハ' ルスモ-タ コート' クミ	1
37		HX-0026900-0A	PCB SUPPORT	PCB サホ' -ト	4
38		178-45009	CORD FITTING PLATE	コート' トメイタ	1
39		HX-0040700-00	BUSH	ブ' ッシュ	1
40		SL-4041091-SC	SCREW M4 X 10	ナハ'コネシ' セムス M4X0.7 L=10	2
NOTE (注記)			#01....FOR 100V	100V用	
			#02....FOR 200V	200V用	
			#03....FOR 380V	380V用	

21. PEDAL & ELECTRIC EQUIPMENT ACCESSORIE PART COMPONENTS

ペダル・電装付属品関係

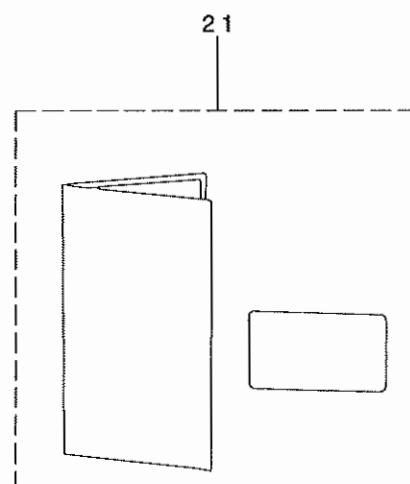
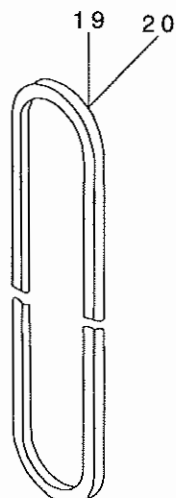
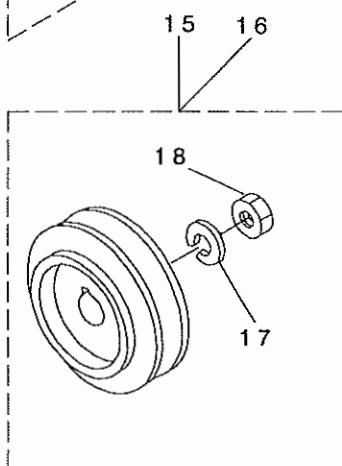
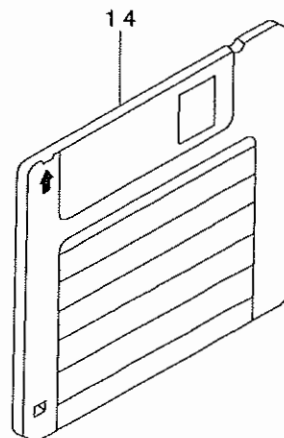
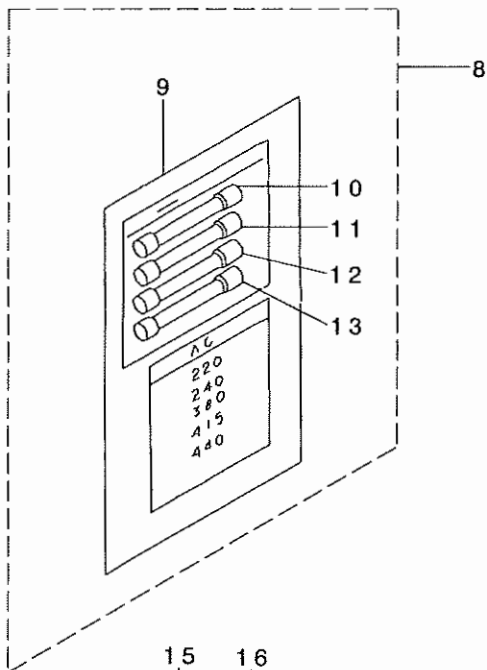
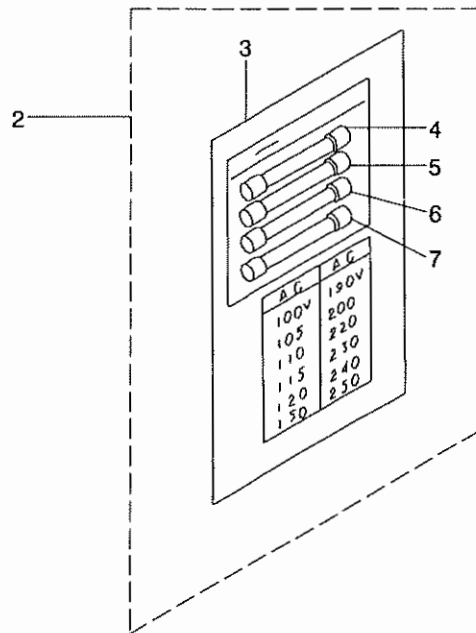
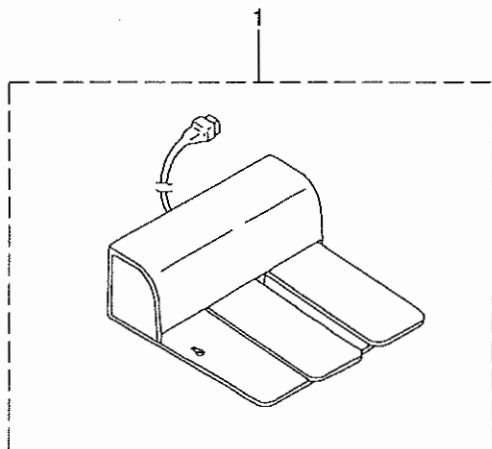

REF. NO	NOTE	PART NO.	DESCRIPTION	ヒソメイ	Qty
1		M8590-513-0AA	PEDAL SWITCH ASM.	ﾊﾞﾀﾙスイッチ クミ	1
2		M8599-512-0A0	ACCESSORIES ASM.	ﾌｿﾞｸﾋﾝ クミ	1
3		M3010-110-B00	VOLTAGE SHEET	ﾃﾞﾝﾌﾞﾋﾔﾋﾔﾌﾀ	(1)
4		E9628-252-000	FUSE 7A	ﾋﾔｰｽﾞ 7A	(1)
5		HF-0014007-00	TIME LAG FUSE 7A	ﾀｲﾑﾗｸﾞ ﾋﾔｰｽﾞ 7A	(1)
6		E9611-601-000	FUSE 1A	ﾋﾔｰｽﾞ 1A	(1)
7		E8523-304-000	FUSE 10A	ｶﾞﾗｽｶﾝ ﾋﾔｰｽﾞ	(1)
8	#01	M8599-512-0AB	ACCESSORIES B ASM.	ﾌｿﾞｸﾋﾝ Bｸﾐ	1
9		M3004-511-00B	VOLTAGE DISPLAY NOTE	ﾃﾞﾝﾌﾞﾋﾔﾋﾔﾌﾀ B	(1)
10		E9628-252-000	FUSE 7A	ﾋﾔｰｽﾞ 7A	(1)
11		HF-0014007-00	TIME LAG FUSE 7A	ﾀｲﾑﾗｸﾞ ﾋﾔｰｽﾞ 7A	(1)
12		E9611-601-000	FUSE 1A	ﾋﾔｰｽﾞ 1A	(1)
13		E8523-304-000	FUSE 10A	ｶﾞﾗｽｶﾝ ﾋﾔｰｽﾞ	(1)
14	#02	M8901-521-000	SERVICE DISK	ｻｰﾋﾞｽ ﾃﾞｲｽｸ	1
15	#03	MTS-P00950A0	MOTOR PULLEY ASM. P.C.D. 95	ﾓｰﾀﾌﾞｰﾘ P.C.D 95 クミ	1
16	#04	MTS-P00800A0	MOTOR PULLEY ASM. P.C.D. 80	ﾓｰﾀﾌﾞｰﾘ P.C.D 80 クミ	1
17		WS-1002560-KR	SPRING WASHER 10X18X2.5	ﾊﾞﾅﾞ ｶﾞﾅ 10X18X2.5	(1)
18		NM-6550815-SF	NUT	ﾈｰﾄﾙﾅｯﾄ	(1)
19		MTJ-VM004700	V BELT 47 INCHES	Vﾊﾞﾙﾄ 47ｲﾝﾅ	1
20	#05	MTJ-VM004800	V BELT 48 INCHES	Vﾊﾞﾙﾄ 48ｲﾝﾅ	1
21	#06	M3004-518-0A0	OPERATION PANEL SHEET ASM.	ｿｳｻ ﾎﾅﾙｼｰﾄ クミ	1

NOTE (注記)	#01....FOR 220V~440V(FOR EXPORT)	220V~440V用(輸出用)
	#02....FLOPPY DISK IN SERVICE PATTERN	サービスパターン入りフロッピー ディスク
	#03....FOR 50HZ	50HZ用
	#04....FOR 60HZ	60HZ用
	#05....FOR SINGLE PHASE 50HZ	単相50HZ用
	#06....FOR EXPORT	輸出用

22.ACCESSORIES PART COMPONENTS

付属品関係

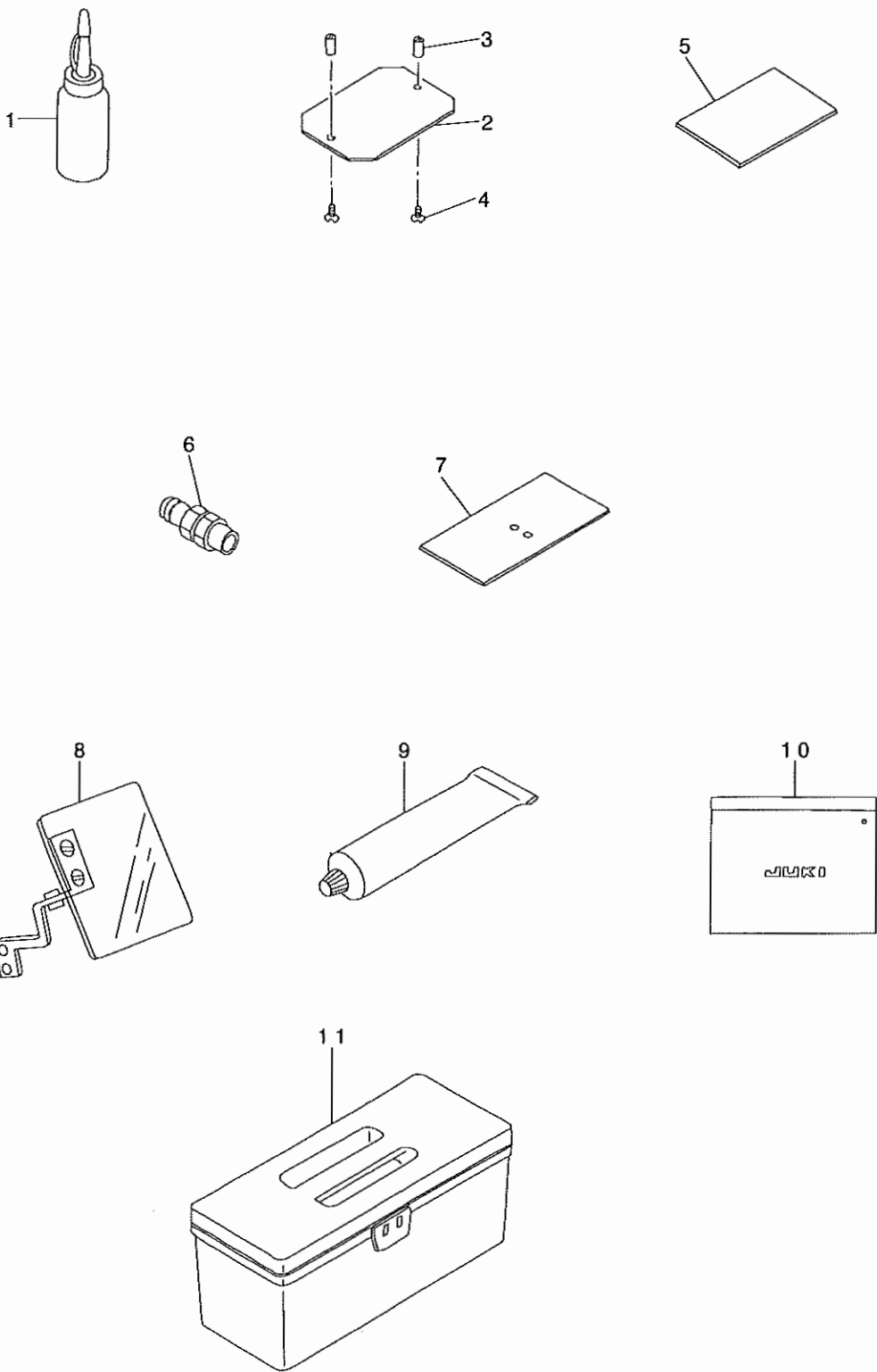

REF. NO	NOTE	PART NO.	D E S C R I P T I O N	ヒ ャ メ イ	Qty
1		B9121-220-0A0	OILER (CONTAINING NO.2 OIL)	ﾌﾞﾗｽｼ ﾈ2ｲﾘ	1
2		B2557-220-000	PLASTIC BLANK PLATE	ﾌﾞ ﾗｽﾁｯｸ ﾌﾞ ﾗﾝｸｲﾀ	2
3		B2559-220-000	HINGE PIN	ﾌﾞ ﾗｽﾁｯｸ ﾌﾞ ﾗﾝｸ ｺﾃｲｼﾞ ｸ	4
4		SS-1090510-SP	SCREW 9/64-40 L=5	ｻﾗﾅｼﾞ 9/64-40 L=5	4
5		B2591-220-000	RUBBER SHEET	ｽﾉｵｻﾞｴｵｳ ｺﾞ ﾏｼｰﾄ	2
6		PJ-3091200-01	QUICK COUPLING, SOCKET	ｳﾝﾀﾞｯﾁｼﾞ ｵｲﾝﾄ.ｿｯｹｯﾄ	1
7		B1170-220-000	AUXILIARY COVER SHEET	ﾊﾘｲﾀ ｵｼﾞ ｵｶﾊﾞ - ﾏｰﾄ	2
8		B3101-280-0A0	SAFTY PLATE ASM.	ｱﾝﾍﾞ ｿﾌ ﾚｰﾄ ﾄﾘｯｹﾀﾞｲ ｸﾐ	1
9		135-25506	GREASE TUBE	ｸﾞ ﾘｰｽﾁｭｳﾌﾞ	1
10		B9101-552-000	ACCESSORY BOX	ﾌｻﾞ ｸﾋﾝﾊﾞ ｺ	1
11		B8601-WP1-0A0	TOOL BOX ASM.	ｺｰｸﾞ ﾎﾞ ｸﾐ	1

23.OPTIONAL PART COMPONENTS

オプション関係

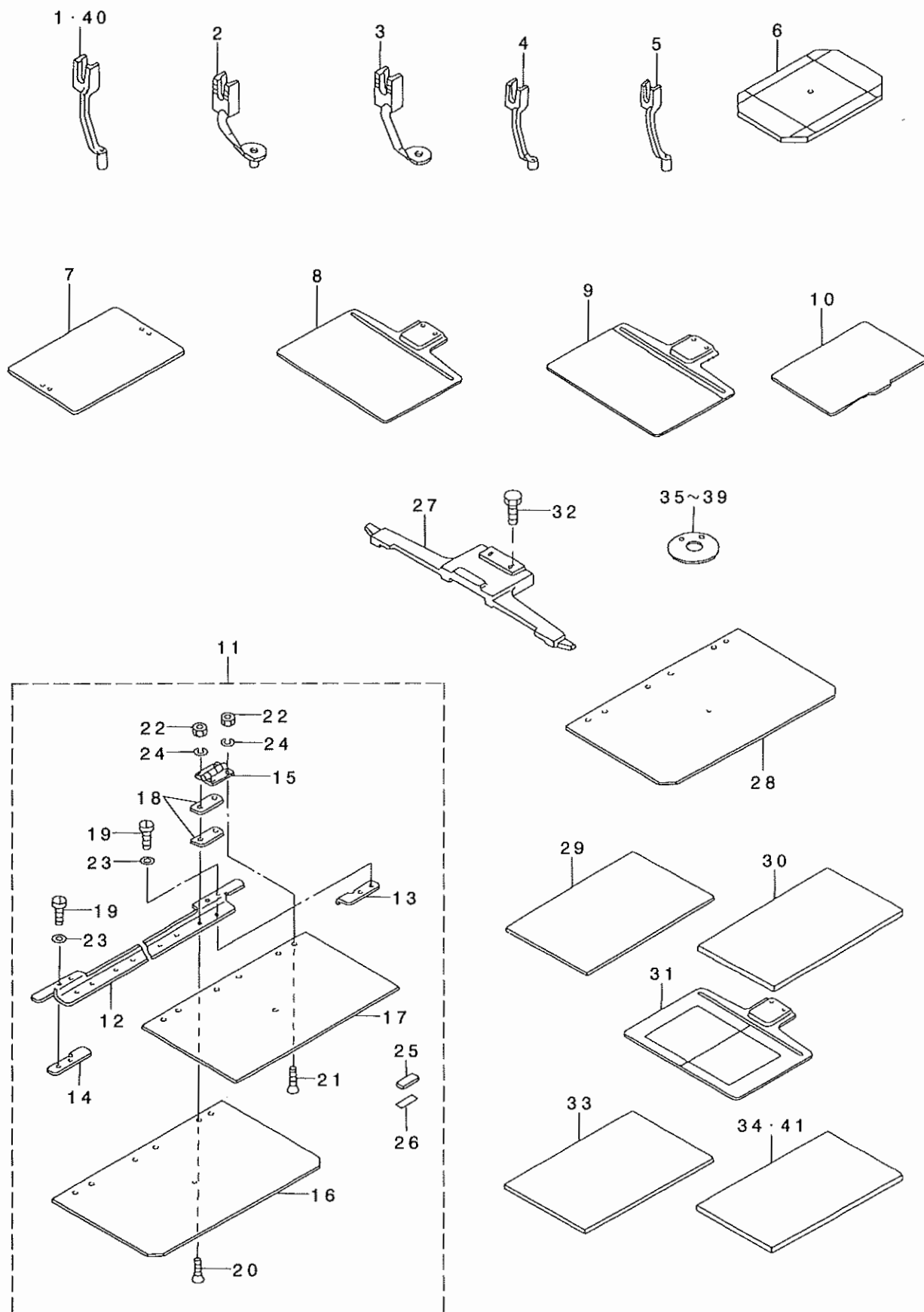

REF. NO	NOTE	PART NO.	DESCRIPTION	ヒソメイ	Qty
1		B1601-220-00B	INTERMEDIATE PRESSER B	ナカオサエ(B)	1
2		B1601-220-00C	INTERMEDIATE PRESSER C	ナカオサエ(C)	1
3		B1601-220-00D	INTERMEDIATE PRESSER D	ナカオサエ(D)	1
4		B1601-220-00E	INNER PRESSER (E)	ナカオサエ E	1
5		B1601-220-00F	INNER PRESSER (F)	ナカオサエ(F)	1
6		B2593-220-000	GAUGE	ゲンデン ケ-シ	1
7		B2553-220-0Y0	FEEDING FRAME BLANK	ヌノオサエソトワクフ ランク	1
8		B2556-220-0YB	FEED PLATE BLANK	シタイタフ ランクキ サ ナシ	1
9		B2556-220-0Y0	FEED PLATE BLANK	シタイタフ ランクキ サ アリ	1
10		B2591-220-00B	SPONGE SHEET	ヌノオサエヨウスホ ソシ シート	1
11		B2582-220-0A0	CASSETTE HOLDER ASSEMBLY	カセツト オサエ (クミ)	1
12		B2582-220-000	CASSETTE HOLDER ASSEMBLY	カセツト オサエタ イ イタ	(1)
13		B2595-210-000	PLACE DECISION BOARD RIGHT	イチキ メイタ ミキ	(1)
14		B2596-210-000	PLACE DECISION BOARD LEFT	イチキ メイタ ヒタ リ	(1)
15		B2597-210-000	CASSETTE HOLDER HINGE	カセツトオサエ ヒンジ	(3)
16		B2583-220-000	CASSETTE PRESSER LOWER BOARD	カセツト オサエシタイタ(A)	(1)
17		B2584-220-000	CASSETTE PRESSER UPPER BOARD	カセツト オサエ ウワイタ	(1)
18		B2589-210-000	CASSETTE PRESSER SPACER	カセツトオサエ スハ-サ	(6)
19		SM-5030655-SP	SCREW	ハ イント ネジ M3 L=6	(4)
20		SM-1031001-SC	SCREW M3X0.5 L=10	サラコネジ M3X0.5 L=10	(6)
21		SM-1030601-SC	SCREW M3 X 8	サラコネジ M3X0.5 L=6	(6)
22		NM-6030000-0A	NUT M3X0.5	ロツカクナツト M3X0.5 1シユ	(12)
23		WP-0320501-SC	WASHER M3	ヒラザ カ ネ 3.2X7X0.5	(4)
24		WS-0310002-KN	SPRING WASHER M3	ハ ネサ カ ネ 3.1X5.9X0.7	(12)
25		B2585-220-000	CASSETTE PRESSER RUBBER MAGNET	カセツト オサエ ラハ- マク ネット	(2)
26		B2586-220-000	MAGNET BOARD	マク ネット ウケイタ	(2)
27		B2581-220-000	CASSETTE HOLDER FIXING PLATE	カセツト オサエ コテイ イタ	1
28		B2589-220-000	CASSETTE HOLDER LOWER PLATE B	カセツト オサエ シタイタ (B)	1
29		B2587-220-000	WORK CLAMP PAPER MATERIAL (A)	ヌノオサエヨウ ソサ イ(A)	1
30		B2588-220-000	WORK CLAMP PAPER MATERIAL (B)	ヌノオサエヨウ ソサ イ (B)	1
31		B2594-220-000	STANDARD LOWER PLATE	ゲンデン キジ ユン シタイタ	1
32		SS-9151440-CP	SCREW 15/64-28 L=14	ロツカクホ ルト 15/64-28 L=14	2
33		B2595-220-00A	PRESSER CLOTH SHEET	ヌノオサエヨウ シート	1
34		B2595-220-00B	PRESSER CLOTH SHEET B	ヌノオサエヨウ シート B	1
35		B2426-210-00B	NEEDLE HOLE GUIDE D=2.0	ハリアナカ イト	1
36		B2426-210-00C	NEEDLE HOLE GUIDE D=1.6	ハリアナカ イト	1
37		B2426-210-00D	NEEDLE HOLE GUIDE D=2.4	ハリアナカ イト 2.4マル	1
38		B2426-210-00F	CIRCLE 3 NEEDLE HOLE GUIDE	マル3 ハリアナ カ イト	1
39		B2426-210-00G	NEEDLE HOLE GUIDE D=3	サ ク リツキ マル3ハリアナカ イト	1
40		B1601-220-00G	INNER PRESSER G	ナカオサエ G	1
41		B2595-220-00C	PRESSER CLOTH SHEET	ヌノオサエヨウシート	1

AMS-220P 専用部品関係

(注意) 現行のAMS-220CからAMS-220Pへ改造による仕様変更はできません。
ご了承ください。



REF. NO	NOTE	PART NO.	DESCRIPTION	品 名	Qty
1		B1114-220-P00	MODEL NAME PLATE	タイキメイハン	1
2		B1191-215-P00	NEEDLE SETTING LABEL	ハリリツクシラシラ	1
3		B1201-215-P00	MAIN SHAFT	ウツシク	1
4		B1401-210-P00	NEEDLE BAR	ハリ	1
5		B1405-210-P00	THREAD GUIDE A	ハリ	1
6	#01	B1406-210-P00	THREAD GUIDE H	アサモノヨウハリ	1
7	#02	B1811-215-PAA	SHUTTLE DRIVING SHAFT ASM.	シモシク クハク	1
8	#02	B1811-215-PAB	SHUTTLE DRIVING SHAFT ASM.	シモシク クハク	1
9	#02	B1811-215-PAC	SHUTTLE DRIVING SHAFT ASM.	シモシク クハク	1
10	#02	B1811-215-PAY	SHUTTLE DRIVING SHAFT ASM.	シモシク クハク	1
11	#02	B1811-215-PAZ	SHUTTLE DRIVING SHAFT ASM.	シモシク クハク	1
12		B1814-215-P00	SHUTTLE	オオカ	1
13		B1820-215-PA0	INNER HOOK PRESSER ASM.	ナカガ	2
14		B2615-180-000	SPRING	ナカガ	2
15		RE-0300000-K0	E-SHAPED SNAP RING (3MM)	エガ	2
16		B1226-552-000	ROLLER FELT	フエルト	2
17		135-29607	SHUTTLE PACKING	オオカ	1
18		SS-6121212-TP	SCREW 3/16-28 L=12.0	ロツカクアサ	1
19		B1831-215-P00	BUSHING, FRONT	シモシク クマエメタ	1
20		B1805-215-P00	BOBBIN	ボビン	1
21		B1812-215-P00	SHUTTLE DRIVER	ドライバ	1
22		B1817-215-PA0	SHUTTLE RACE RING ASM.	ナカガ	1
23		B1818-215-P00	SHUTTLE	ナカガ	1
24		B1828-215-PA0	BOBBIN CASE ASM.	ボビン ケース	1
25		B1815-215-PA0	SHUTTLE UPPER SPRING ASM.	オオカ	1
26		B1815-215-P00	SHUTTLE UPPER SPRING	オオカ	(1)
27		B1840-215-P00	LOOP RECEIVING PLATE	ウラメプ	(1)
28		B1841-215-P00	LOWER THREAD HOLDER	シモシク	(1)
29		SS-6060220-SP	SCREW 3/32-56 L= 2.0	ヒラネシ	(2)
30		SS-6090420-SP	SCREW 9/64-40 L= 4.0	ヒラネシ	(2)
31		SS-6090420-SP	SCREW 9/64-40 L= 4.0	ヒラネシ	2
32		B3506-220-PA0	OIL FELT SUPPORTING PLATE ASM.	オイルフェルト	1
33		B1842-215-P00	CRANK ROD SPACER	クランクロッド	1
34		B1843-215-P00	HINGE SCREW	クランクロッド	1
35		NS-6660430-SP	NUT 1/4-40	ロツカクナツ	1
36		B2413-215-P00	KNIFE DRIVING BAR	ナイフドライバ	1
37		B2430-215-PA0	CONNECTING ARM ASM.	ナイフドライバ	1
38		SD-0640326-TP	HINGE SCREW	タネシ	1
39		NS-6110310-SP	NUT 11/64-40	ロツカクナツ	1
40		SD-0640326-TP	HINGE SCREW	タネシ	1
41		B2425-210-PA0	NEEDLE PLATE ASM.	ハリイタ	1
42	#01	B2425-210-PAB	NEEDLE PLATE ASM., H	H330カハリイタ	1
43		B2425-210-P00	NEEDLE PLATE	ハリイタ	(1)
44		B2426-215-POA	NEEDLE HOLE GUIDE D=1.6	ハリイタ	(1)
45	#01	B2426-215-POB	NEEDLE HOLE GUIDE D=2.0	ハリイタ	(1)
46		B2424-215-P00	COUNTER KNIFE	コナメス	(1)
47		B2421-215-PA0	MOVING KNIFE ASM.	トメス	(1)
48		B2418-215-P00	MOVING KNIFE LINK	トメス	(1)
49		B2415-215-PA0	THREAD CUTTING LEVER ASM., SMALL	イトキリレバ	(1)
50		B2414-215-PA0	THREAD CUTTING LEVER ASM., LARGE	イトキリレバ	(1)
51		B2432-215-P00	THREAD TRIMMING ROD	イトキリロッド	(1)
52		SS-1110640-TP	SCREW 11/64-40 L= 5.5	チラネシ	(4)
53		SS-1060210-TP	SCREW 3/32-56 L=2.2	チラネシ	(2)
54	#02	B2423-280-00C	MOVING KNIFE WASHER C	トメス	(1)
55	#02	B2423-280-00D	MOVING KNIFE WASHER D	トメス	(1)
56	#02	B2423-280-00E	MOVING KNIFE WASHER E	トメス	(1)
57	#02	B2423-280-00F	MOVING KNIFE WASHER F	トメス	(1)
58	#02	B2423-280-00G	MOVING KNIFE WASHER G	トメス	(1)
59		B2417-210-000	MOVING KNIFE HINGE SCREW	トメス	(1)
60		SS-7060310-SP	SCREW 3/32-56 L=3	マヒラネシ	(2)
61		SS-6110430-TP	SCREW 11/64-40 L= 4.0	ヒラネシ	(1)
62		SS-7110740-TP	SCREW 11/64-40 L=7	マヒラネシ	(1)
63		WP-0450846-SP	WASHER	ヒラネシ	(1)
64		B2416-280-000	THREAD CUTTING LEVER RING	イトキリレバ	(1)
65		B2417-280-000	THREAD CUTTER LEVER SHAFT	イトキリレバ	(1)
66		B2401-215-P00	THREAD TRIMMING CAM	イトキリカム	1
67		B2431-215-P00-A	THREAD CONNECTION PLATE	イトキリカム	1
68		SS-6111052-TP	SCREW	ロツカクアサ	2
69		B1129-210-000	FRAME THREAD GUIDE (B)	アーム	1
70		SS-7110840-SP	SCREW 11/64-40 L=7.8	マヒラネシ	1
71		WP-0641600-SC	WASHER 6.4X12.5X1.6	ヒラネシ	1
72	#03	B1125-215-P00	L-SHAPED THREAD GUIDE	エガ	1
73	#03	B1805-215-P00	BOBBIN	ボビン	1
74	#03	B9107-761-000	THREAD PASSING INSTRUMENT	イトトシキ	1
75	#03	B9101-490-000	DRIVER	ドライバ	1
76	#03	M8901-521-00P	SERVICE DISK P	サービスディスク	1
77	#04	B2426-215-POC	NEEDLE HOLE GUIDE D=2.4	ハリイタ	1
78	#04	B2426-215-POD	NEEDLE HOLE GUIDE D=3.0	ハリイタ	1
79	#04	B2426-215-POE	NEEDLE HOLE GUIDE D=3.0 C.BORE	ハリイタ	1

NOTE (注記)

#01.....FOR HEAVY-WEIGHT MATERIAL
#02.....SELECTIVE PART
#03.....ACCESSORIE PART FOR AMS-220P
#04.....OPTIONAL PART FOR AMS-220P

厚物用
選択部品
AMS-220P用付属品
AMS-220P用オプション

*ALL PARTS NOT MENTIONED ABOVE ARE SAME AS THOSE OF AMS-220C.
上記以外の部品は、AMS-220Cと共通です。

NUMERICAL INDEX OF PARTS

索引

PART NO 品番	PAGE 頁	REF NO	PART NO 品番	PAGE 頁	REF NO	PART NO 品番	PAGE 頁	REF NO	PART NO 品番	PAGE 頁	REF NO
BP-3000000-00	24	5	B1401-210-000	8	23	B1811-215-PAY	46	10	B2402-220-000	16	20
BP-3000000-00	24	14	B1402-280-000	8	24	B1811-215-PAZ	46	11	B2403-210-000	16	23
BP-3000000-00	24	19	B1403-280-000	8	27	B1811-220-OAA	12	1	B2404-220-OAA	16	27
BP-3000000-00	24	23	B1404-280-000	8	31	B1812-205-000	12	10	B2404-220-000	16	28
BP-3000000-00	24	25	B1405-012-000	2	63	B1812-210-000	12	84	B2405-210-000	16	30
BP-3000000-00	24	27	B1405-210-P00	46	5	B1812-215-P00	46	21	B2406-210-000	16	31
BP-3000000-00	24	58	B1405-210-000	8	25	B1813-980-000	12	16	B2407-210-000	16	32
BP-5000000-00	24	29	B1406-210-P00	46	6	B1814-215-P00	46	12	B2408-210-000	16	44
BP-6000000-00	24	7	B1406-210-000	8	48	B1814-980-000	12	17	B2409-210-000	16	42
BT-0600401-EB	28	22	B1411-552-OAA	8	67	B1815-210-000	12	85	B2410-220-OAA	16	40
B1104-220-OAB	2	7	B1411-804-A00	8	40	B1815-215-PA0	46	25	B2410-220-000	16	41
B1104-220-00B	2	8	B1411-804-A00	12	25	B1815-215-P00	46	26	B2411-210-000	16	33
B1105-220-OAA	2	1	B1411-804-A00	12	29	B1815-980-000	12	18	B2412-220-000	16	18
B1106-220-00B	6	1	B1411-804-B00	8	41	B1816-280-000	22	10	B2413-215-P00	46	36
B1107-220-A00	6	2	B1411-804-B00	12	26	B1816-280-000	22	45	B2413-220-000	16	29
B1108-220-000	4	1	B1411-804-B00	12	30	B1817-205-OAB	12	3	B2414-210-000	16	45
B1109-220-000	4	2	B1411-804-C00	8	42	B1817-205-OAA	12	11	B2414-215-PA0	46	50
B1110-220-OAA	4	3	B1411-804-C00	12	27	B1817-210-OAB	12	86	B2414-280-OAA	12	67
B1111-220-000-A	6	3	B1411-804-C00	12	31	B1817-215-PA0	46	22	B2415-210-000	16	46
B1111-232-000	2	38	B1411-804-D00	8	43	B1818-205-00B	12	4	B2415-215-PA0	46	49
B1112-220-000	4	4	B1411-804-D00	12	28	B1818-205-000	12	12	B2415-280-OAA	12	65
B1113-220-000	4	5	B1411-804-D00	12	32	B1818-210-000	12	87	B2416-210-OAA	12	66
B1114-220-P00	46	1	B1414-232-000	8	26	B1818-215-P00	46	23	B2416-280-000	12	64
B1115-220-000	6	4	B1419-026-000	24	3	B1819-280-000	12	20	B2416-280-000	46	64
B1115-232-OAA	2	30	B1502-220-000	4	15	B1819-280-000	12	21	B2417-210-000	12	78
B1115-232-OAA	2	69	B1505-205-000	30	85	B1820-215-PA0	46	13	B2417-210-000	46	59
B1115-232-000	2	32	B1506-352-000	30	49	B1820-280-000	12	22	B2417-280-000	12	68
B1115-232-000	2	71	B1509-227-000	10	28	B1821-280-000	12	23	B2417-280-000	46	65
B1117-220-000	2	2	B1510-227-000	10	29	B1823-280-000	12	24	B2418-215-P00	46	48
B1118-220-OAA	4	6	B1601-220-00B	44	1	B1828-205-OAA	12	13	B2418-280-000	12	63
B1120-220-000	6	5	B1601-220-00C	44	2	B1828-210-OAA	12	88	B2421-205-OAA	12	61
B1121-220-000	4	7	B1601-220-00D	44	3	B1828-215-PA0	46	24	B2421-210-AA0	12	62
B1122-220-00B	2	3	B1601-220-00E	44	4	B1831-215-P00	46	19	B2421-215-PA0	46	47
B1123-220-00B	2	4	B1601-220-00F	44	5	B1831-220-000	12	6	B2423-280-OAA	12	69
B1123-280-000	2	40	B1601-220-00G	10	57	B1832-220-000	12	7	B2423-280-00B	12	70
B1124-220-000	2	5	B1601-220-00G	44	40	B1840-215-P00	46	27	B2423-280-00C	12	71
B1124-280-000	2	41	B1601-220-000	10	1	B1841-215-P00	46	28	B2423-280-00C	46	54
B1125-215-P00	46	72	B1602-220-000	10	2	B1842-215-P00	46	33	B2423-280-00D	12	72
B1125-220-000	2	6	B1603-220-000	10	3	B1843-215-P00	46	34	B2423-280-00D	46	55
B1125-280-000	2	42	B1604-220-000	10	4	B1901-210-0B0	8	28	B2423-280-00E	46	56
B1126-210-000	2	36	B1605-220-000	10	5	B1901-280-0B0	8	29	B2423-280-00F	46	57
B1126-552-000	2	43	B1606-220-000	10	6	B1901-280-000	8	32	B2423-280-00G	46	58
B1128-210-00B	2	37	B1608-220-000	10	7	B1902-280-000	8	33	B2424-210-A00	12	82
B1129-210-000	2	74	B1609-220-000	10	8	B1903-280-000	8	34	B2424-210-000	12	81
B1129-210-000	46	69	B1610-220-000	10	9	B1903-552-000	8	35	B2424-215-P00	46	46
B1130-215-000	6	26	B1611-220-000	10	10	B1904-280-000	8	46	B2425-210-PAB	46	42
B1132-521-000	2	77	B1611-224-000	10	48	B1905-541-A00	8	36	B2425-210-PA0	46	41
B1145-210-000	2	75	B1612-220-000	10	11	B1905-541-B00	8	37	B2425-210-P00	46	43
B1150-220-000	6	6	B1613-220-000	10	12	B1905-541-C00	8	38	B2425-220-AA0	12	57
B1151-220-000	6	7	B1614-220-000	10	13	B1905-541-D00	8	39	B2425-220-OAB	12	56
B1152-220-000	6	8	B1615-220-000	10	14	B2101-220-OAA	14	18	B2425-224-OAA	12	55
B1153-220-OAA	6	9	B1615-224-000	10	50	B2101-220-000	14	33	B2425-224-000	12	80
B1158-220-00B	6	10	B1616-220-000	10	15	B2102-205-000	14	22	B2426-210-OAA	12	58
B1159-220-A00	6	11	B1620-220-000	10	16	B2103-220-000	14	34	B2426-210-00B	12	59
B1161-220-B00	20	6	B1620-224-000	10	56	B2104-220-000	14	19	B2426-210-00B	44	35
B1170-220-000	4	8	B1621-220-000	10	17	B2106-220-000	14	20	B2426-210-00C	44	36
B1170-220-000	42	7	B1621-224-000	10	51	B2107-210-000	14	21	B2426-210-00D	44	37
B1178-191-000	2	45	B1622-224-000	10	52	B2301-210-OAA	16	6	B2426-210-00F	44	38
B1191-215-P00	46	2	B1624-220-OAA	10	21	B2301-210-000	16	7	B2426-210-00G	44	39
B1201-215-P00	46	3	B1625-220-000	10	22	B2302-205-OAA	14	2	B2426-210-00H	12	60
B1201-220-000	8	1	B1625-224-000	10	54	B2302-210-000	16	8	B2426-215-POA	46	44
B1202-210-000	8	7	B1626-220-000	10	18	B2302-280-000	14	4	B2426-215-POB	46	45
B1203-280-000	8	30	B1626-220-000	22	40	B2303-280-000	14	15	B2426-215-POC	46	77
B1204-210-OAA	8	8	B1627-220-000	10	19	B2304-220-OAA	16	1	B2426-215-POD	46	78
B1205-210-OAA	8	17	B1628-220-000	10	20	B2305-210-000	16	5	B2426-215-POE	46	79
B1205-210-OBA	8	16	B1629-224-000	10	49	B2306-220-000	16	2	B2430-215-PA0	46	37
B1206-210-A00	8	65	B1802-210-000	12	14	B2307-220-000	16	3	B2431-215-P00-A	46	67
B1206-210-000	8	9	B1804-280-OAA	12	19	B2308-220-000	16	4	B2432-215-P00	46	51
B1207-205-000	8	11	B1805-205-000	12	9	B2310-220-000	16	21	B2501-220-AA0	18	2
B1208-210-OAA	8	19	B1805-210-A00	12	83	B2311-220-000	16	22	B2501-220-BB0	18	1
B1209-220-OAA	8	2	B1805-215-P00	46	20	B2312-210-A00	8	68	B2501-220-000	18	3
B1210-220-OAA	8	4	B1805-215-P00	46	73	B2312-220-000	8	54	B2502-220-000	18	4
B1223-771-000	8	47	B1805-980-000	12	15	B2313-280-000	14	3	B2503-220-000	18	5
B1226-552-000	46	16	B1811-215-PAA	46	7	B2401-205-000	8	56	B2504-215-000	18	21
B1401-210-A00	8	66	B1811-215-PAB	46	8	B2401-215-P00	46	66	B2505-220-000-A	18	22
B1401-210-P00	46	4	B1811-215-PAC	46	9	B2402-220-OAA	16	19	B2506-215-000	18	23

NUMERICAL INDEX OF PARTS

索引

PART NO 品番	PAGE 頁	REF NO	PART NO 品番	PAGE 頁	REF NO	PART NO 品番	PAGE 頁	REF NO	PART NO 品番	PAGE 頁	REF NO
B2507-220-000	18	6	B2591-220-000	42	5	B4005-220-0A0	26	7	D1455-055-B00	10	31
B2508-220-000	18	7	B2592-220-000	22	20	B4005-220-000	26	8	D1456-055-B00	10	32
B2509-229-000	18	24	B2593-220-000	44	6	B4006-220-000	26	9	D1457-055-B00	10	33
B2510-220-000	20	1	B2594-220-000	44	31	B4007-220-000	18	28	D1805-MLB-H00	12	5
B2511-220-000	20	2	B2595-210-000	44	13	B4008-220-000	26	1	D2112-555-B00	24	9
B2512-220-A00	18	8	B2595-220-00A	44	33	B4009-220-0A0	26	2	D2112-555-B00	24	37
B2513-220-A00	18	25	B2595-220-00B	44	34	B4010-220-000	26	3	D2430-555-B00	2	21
B2515-220-000	18	26	B2595-220-00C	44	41	B4012-215-000	26	4	D2430-555-B00	16	34
B2517-215-000	20	7	B2596-210-000	44	14	B4110-220-CB0	26	25	D3112-L4B-B00	14	6
B2519-220-000	18	9	B2597-210-000	44	15	B4710-220-00A	28	1			
B2520-220-00A	18	10	B2615-180-000	46	14	B4710-220-00B	28	2	EA-9500B01-00	28	20
B2520-220-00B	18	11	B2629-980-000	30	48	B4710-220-00C	22	41	EA-9502B05-00	28	21
B2521-220-000	18	12	B2702-210-000	14	17	B4710-220-00D	10	23	E8523-304-000	40	7
B2522-220-0AA	18	13	B2703-210-000	26	34	B4711-220-00A	10	26	E8523-304-000	40	13
B2522-220-00C	18	14	B2714-761-000	16	10	B4711-220-00B	10	27	E9611-601-000	40	6
B2524-220-0A0	20	3	B2727-761-000	16	11	B4711-220-00C	22	46	E9611-601-000	40	12
B2526-215-000	20	8	B3101-280-0A0	42	8	B4711-220-00D	22	47	E9628-252-000	36	23
B2526-220-000	18	37	B3107-804-000	14	7	B4711-220-00G	22	48	E9628-252-000	40	4
B2527-210-000	18	15	B3112-761-000	14	5	B4711-220-00H	22	49	E9628-252-000	40	10
B2529-215-A00	20	13	B3114-232-000	14	11	B4712-215-0A0	28	25			
B2529-215-000	20	12	B3114-771-000	2	44	B4715-223-CA0	28	3	GBR-01713000	36	10
B2532-220-000	20	4	B3118-771-000	2	76	B4716-215-0A0	28	24	G5430-116-000	28	5
B2533-220-000	20	5	B3120-125-000	14	9	B8103-220-00B	30	21	G8124-270-000	28	7
B2535-220-000	18	27	B3123-352-000	2	33	B8108-220-000	30	23			
B2540-205-B00	18	33	B3123-352-000	2	72	B8109-220-000	30	24	HA-0014100-00	34	7
B2550-220-0A0	22	2	B3125-012-000	2	34	B8110-220-0A0	30	38	HC-0108022-10	36	5
B2550-220-000	22	3	B3125-012-000	2	73	B8110-220-000	30	39	HC-0188010-30	36	9
B2551-220-000	22	5	B3126-012-000	2	31	B8111-220-000	30	40	HC-0188033-20	36	7
B2552-220-000	22	13	B3126-012-000	2	70	B8112-220-000	30	41	HC-0288010-20	36	6
B2553-220-0A0	22	14	B3126-012-000	14	10	B8150-220-000	30	25	HC-0342056-20	36	8
B2553-220-0Y0	44	7	B3129-053-000	14	12	B8160-220-000	30	1	HD-0001200-00	26	10
B2553-220-000	22	15	B3132-552-000	14	13	B8161-220-000	30	2	HD-0005700-00	26	6
B2554-220-000	22	28	B3201-210-0A0	2	9	B8162-220-000	30	3	HF-0014007-00	40	5
B2555-220-000	22	29	B3203-210-000	2	10	B8163-220-000	30	4	HF-0014007-00	40	11
B2556-220-0YB	44	8	B3204-210-000	2	11	B8164-220-0A0	30	5	HG-0032700-00	36	18
B2556-220-0Y0	44	9	B3205-210-000	2	12	B8164-220-000	30	6	HG-0032800-00	34	4
B2556-220-000	22	1	B3206-210-000	2	13	B8165-220-000	30	7	HG-0032900-00	34	6
B2557-220-000	42	2	B3207-210-000	2	14	B8166-220-000	30	8	HK-0188000-20	14	32
B2557-280-00A	22	63	B3208-210-000	2	15	B8171-220-000	30	10	HK-0455500-60	38	26
B2557-280-00B	22	64	B3208-280-000	2	26	B8173-220-000	30	11	HL-0145300-04	36	2
B2557-280-00C	22	65	B3209-210-000	2	16	B8180-220-0A0	30	78	HL-0145300-05	36	3
B2557-280-00D	22	66	B3210-210-000	2	17	B8180-220-000	30	79	HM-0006300-10	33	10
B2557-280-00E	18	36	B3211-210-000	2	18	B8201-220-00E-A	30	44	HP-0002002-00	14	31
B2557-280-00E	22	67	B3212-210-000	2	19	B8201-220-00F-A	30	45	HP-0014200-00	26	33
B2558-220-000	22	16	B3212-761-000	2	20	B8202-205-000	30	42	HT-0024600-00	36	17
B2559-220-000	42	3	B3213-205-000	8	44	B8210-210-00B	30	77	HT-0025700-00	36	22
B2560-220-000	22	17	B3305-704-000-A	32	11	B8211-210-00B	30	75	HT-0025700-00	36	28
B2561-220-000	22	18	B3311-012-000	32	4	B8301-220-0A0	30	12	HX-0002200-00	28	23
B2562-220-000	22	30	B3311-704-000	32	8	B8301-220-000	30	13	HX-0004100-00	33	18
B2563-224-00B	22	31	B3317-704-000	32	16	B8302-220-000	30	14	HX-0009300-0C	26	27
B2564-220-000	22	19	B3320-704-L00-A	32	3	B8303-220-000	30	15	HX-0011400-0B	33	17
B2565-220-000	22	6	B3501-210-000	24	31	B8304-220-000	30	16	HX-0012300-0A	26	26
B2566-220-000	22	32	B3502-220-000	24	1	B8305-220-000	30	17	HX-0015300-00	34	5
B2567-220-000	22	7	B3504-220-000	24	10	B8306-220-000	30	18	HX-0023300-00	22	50
B2568-220-000	22	33	B3504-280-000	24	55	B8307-220-000	30	19	HX-0023300-00	26	28
B2569-220-000	22	8	B3505-019-000	30	47	B8308-220-000	30	20	HX-0026900-0A	38	37
B2570-220-000	22	34	B3505-210-000	24	11	B8309-220-000	30	22	HX-0032600-0B	30	71
B2572-220-0A0	22	4	B3505-280-000	24	54	B8601-WP1-0A0	42	11	HX-0032900-00	22	68
B2572-220-000	22	9	B3506-210-000	24	15	B9101-490-000	46	75	HX-0033900-0C	36	24
B2573-220-000	22	35	B3506-220-PA0	46	32	B9101-552-000	42	10	HX-0038400-00	33	13
B2574-220-000	22	36	B3507-210-000	24	32	B9107-761-000	46	74	HX-0040700-00	38	39
B2576-220-000	22	37	B3507-220-000	24	20	B9121-012-000	30	72	HX-0041500-00	38	12
B2578-220-000	22	38	B3507-280-000	24	6	B9121-220-0A0	42	1			
B2580-220-000	22	39	B3508-220-000	24	21				MAO-11532000	32	18
B2581-220-000	44	27	B3508-280-000	24	34	CQ-2020000-00	24	4	MAT-80116S00	30	66
B2582-220-0A0	44	11	B3508-280-000	24	35	CQ-2020000-00	24	18	MC-2005010-00	8	60
B2582-220-000	44	12	B3509-220-000	24	2	CQ-2020000-00	24	24	MC-3720011-00	8	62
B2583-220-000	44	16	B3509-280-000	24	12	CQ-2522000-00	24	13	MC-3720016-00	8	64
B2584-220-000	44	17	B3509-280-000	24	16	CQ-2522000-00	24	26	MDP-170B1800	8	61
B2585-220-000	44	25	B3514-210-0A0	8	10	CQ-2522000-00	24	28	MDP-170B2300	8	63
B2586-220-000	44	26	B3518-210-000	24	33	CQ-2522000-00	24	57	MDP-500B1400	8	59
B2587-220-000	44	29	B3518-280-000	24	17	CS-079101F-SH	12	52	MTJ-VM004700	40	19
B2588-220-000	44	30	B3520-220-000	24	22	CS-080081F-SH	12	53	MTJ-VM004800	40	20
B2589-210-000	44	18	B3522-220-000	24	30	CS-111101C-SH	10	47	MTS-P00800A0	40	16
B2589-220-000	44	28	B3523-220-000	24	8	CS-1470710-SH	8	58	MTS-P00950A0	40	15
B2591-220-00B	44	10	B3538-112-000	24	36	CS-147121E-SH	8	15	M1001-518-000	33	4

N U M E R I C A L I N D E X O F P A R T S

索引

PART NO 品番	PAGE 頁	REF NO	PART NO 品番	PAGE 頁	REF NO	PART NO 品番	PAGE 頁	REF NO	PART NO 品番	PAGE 頁	REF NO
M1001-521-000	36	26	NM-6040003-SC	16	24	SD-0640326-TP	46	40	SS-4110715-SP	6	13
M1002-513-0AA	33	6	NM-6050001-SE	18	38	SD-0650305-TP	16	38	SS-4110715-SP	6	14
M1003-518-000	36	14	NM-6050001-SE	32	13	SD-0720321-TP	10	46	SS-4110815-SP	2	48
M1005-518-000	36	15	NM-6050001-SE	32	15	SD-0800341-SP	30	67	SS-4110815-SP	2	49
M1010-510-000	33	19	NM-6050001-SE	32	19	SD-0801021-TP	12	48	SS-4110815-SP	26	31
M1011-512-000	33	15	NM-6060002-SE	30	54	SD-1100301-TP	16	47	SS-4110815-SP	26	32
M1075-518-000	34	16	NM-6060002-SE	30	55	SD-1501101-SP	30	83	SS-411015-SP	2	50
M1076-510-000	34	13	NM-6060002-SE	30	56	SK-3381300-SC	30	69	SS-411015-SP	2	51
M1077-510-000	34	14	NM-6080001-SC	30	30	SL-4030681-SC	34	21	SS-411015-SP	6	15
M1078-510-000	34	15	NM-6080001-SC	30	36	SL-4030691-SC	33	14	SS-4150715-SP	2	52
M1081-518-000	34	9	NM-6120011-SF	6	25	SL-4030881-SC	36	11	SS-6060220-SP	46	29
M1082-518-000	34	20	NM-6550815-SF	40	18	SL-4030891-SC	36	27	SS-6060410-TP	12	38
M3004-511-00B	40	9	NS-6090310-SP	2	58	SL-4030891-SC	38	2	SS-6090420-SP	46	30
M3004-513-00G	34	10	NS-6090310-SP	2	59	SL-4030891-SC	38	5	SS-6090420-SP	46	31
M3004-518-0A0	40	21	NS-6110310-SP	2	29	SL-4030891-SC	38	9	SS-6090440-SP	24	56
M3010-110-B00	40	3	NS-6110310-SP	18	20	SL-4031081-SC	36	19	SS-6090630-TP	14	23
M3010-518-000	34	11	NS-6110310-SP	46	39	SL-4031081-SF	26	5	SS-6090670-TP	8	50
M4005-110-0A0	8	3	NS-6110360-SP	22	25	SL-4031281-SC	36	29	SS-6092120-SP	24	39
M4007-110-0AB	8	18	NS-6110420-SP	16	35	SL-4031481-SC	30	43	SS-6092120-SP	24	40
M8511-512-0A0	38	4	NS-6110530-SP	2	27	SL-4031481-SC	36	16	SS-6110430-TP	12	74
M8511-518-AA0	33	1	NS-6110530-SP	10	37	SL-4031481-SC	36	21	SS-6110430-TP	46	61
M8511-518-BA0	33	2	NS-6120310-SP	16	36	SL-4031481-SF	26	11	SS-6110610-TP	4	11
M8511-518-CA0	33	3	NS-6150310-SP	2	60	SL-4040691-SC	30	76	SS-6110610-TP	18	31
M8513-518-AA0	38	19	NS-6150430-SP	10	38	SL-4040881-SF	38	14	SS-6111052-TP	46	68
M8513-518-BA0	38	20	NS-6240630-SN	30	53	SL-4040891-SC	28	19	SS-6111140-SP	24	41
M8513-518-CA0	38	21	NS-6660430-SP	12	51	SL-4041091-SC	30	52	SS-6111210-SP	8	21
M8514-512-0A0	38	23	NS-6660430-SP	46	35	SL-4041091-SC	33	7	SS-6111610-SP	22	55
M8531-518-0A0	33	9				SL-4041091-SC	33	16	SS-6120940-SP	22	54
M8532-518-0A0	33	8	PA-1601506-A0	10	24	SL-4041091-SC	33	20	SS-6121210-SP	16	43
M8543-512-0A0	38	16	PA-1602503-A0	22	42	SL-4041091-SC	38	24	SS-6121210-SP	18	39
M8546-512-0A0	38	6	PA-1602504-A0	22	43	SL-4041091-SC	38	40	SS-6121212-TP	12	39
M8547-512-0A0	38	7	PA-1603003-A0	10	53	SL-4042581-SF	28	18	SS-6121212-TP	46	18
M8551-512-0A0	38	11	PC-0105080-00	10	25	SL-4051091-SC	28	11	SS-6121220-TP	16	9
M8552-512-0A0	38	18	PC-0124010-00	28	16	SL-4051091-SC	38	22	SS-6122510-SP	8	12
M8554-512-0A0	38	3	PF-0552040-B0	28	6	SL-4051241-SE	30	73	SS-6150710-SP	10	39
M8555-512-0A0	38	15	PF-0705010-00	28	17	SL-9082093-SE	30	29	SS-6151220-SP	12	40
M8561-510-CA0	38	25	PJ-0305200-01	28	8	SL-9082093-SE	30	35	SS-6151220-SP	12	41
M8570-518-AA0	34	1	PJ-0320525-03	28	13	SL-9082093-SE	33	5	SS-6151412-TP	8	13
M8570-518-BA0	34	2	PJ-0460525-03	22	44	SM-1030601-SC	44	21	SS-6151712-TP	16	14
M8571-518-0A0	34	12	PJ-3040651-01	28	12	SM-1031001-SC	44	20	SS-6151712-TP	26	16
M8578-518-0A0	33	11	PJ-3050652-02	28	9	SM-1044050-SM	33	12	SS-6151812-TP	14	16
M8590-513-0AA	40	1	PJ-3080400-02	28	14	SM-4040601-SC	2	54	SS-6151812-TP	18	32
M8599-512-0AB	40	8	PJ-3090052-03	28	4	SM-4051405-SE	32	6	SS-6621220-SP	14	24
M8599-512-0A0	40	2	PJ-3091200-01	42	6	SM-4051405-SE	32	12	SS-6681712-TP	8	14
M8601-518-AB0	36	1	PS-0150065-KP	2	23	SM-5030655-SP	44	19	SS-7060310-SP	46	60
M8601-518-AB0	38	1	PS-0250162-KH	12	54	SM-5051400-SC	6	17	SS-7080510-TP	8	51
M8602-521-0A0	36	25	PS-0400141-KH	30	63	SM-5051400-SC	30	27	SS-7090410-SP	12	75
M8602-521-0A0	38	8	PS-0800302-KH	2	35	SM-6040552-TP	18	30	SS-7090530-SP	22	11
M8603-521-0A0	36	13	PV-0351130-A0	28	15	SM-6040602-TP	22	12	SS-7090620-TP	16	15
M8603-521-0A0	38	13	PX-9500090-00	28	10	SM-6041402-TP	18	19	SS-7090850-SP	26	30
M8604-518-0A0	36	4				SM-6051602-TP	18	41	SS-7090910-SP	2	82
M8604-518-0A0	38	17	RC-3500002-KP	30	82	SM-6052002-TP	18	42	SS-7091110-SP	10	40
M8670-510-AA0	34	3	RE-0300000-K0	10	34	SM-6053002-UZ	18	40	SS-7110510-SP	12	42
M8901-521-00P	46	76	RE-0300000-K0	22	60	SM-8060602-TP	20	10	SS-7110510-SP	12	43
M8901-521-000	40	14	RE-0300000-K0	22	61	SM-9061850-SC	30	64	SS-7110510-SP	26	12
M9002-521-0A0	38	31	RE-0300000-K0	46	15	SM-9061850-SC	30	65	SS-7110510-SP	26	17
M9004-521-0A0	38	27	RE-0600000-K0	18	34	SM-9062553-SC	30	86	SS-7110710-SP	6	27
M9005-521-0A0	38	28	RE-0600000-K0	22	62	SM-9087533-SC	30	9	SS-7110710-SP	12	44
M9006-521-0A0	38	10	RO-0481901-00	10	35	SM-9122503-SB	30	28	SS-7110710-SP	24	42
M9007-521-0A0	38	30				SM-9124503-SB	6	18	SS-7110710-SP	24	43
M9008-521-0A0	38	29	SB-1080005-00	18	29	SS-1060210-TP	12	73	SS-7110710-SP	24	44
M9009-521-0A0	38	32	SB-1095301-00	20	9	SS-1060210-TP	46	53	SS-7110710-SP	24	45
M9010-521-0A0	38	33	SB-1150002-00	30	81	SS-1090510-SP	42	4	SS-7110710-SP	24	46
M9011-521-0A0	38	34	SB-7120001-00	18	35	SS-1110640-TP	12	2	SS-7110710-SP	24	47
M9012-521-0A0	38	35	SD-0380551-SL	2	81	SS-1110640-TP	46	52	SS-7110710-SP	24	48
M9042-518-0A0	38	36	SD-0500803-TP	16	37	SS-1110840-SP	4	9	SS-7110710-SP	24	50
M9050-518-0A0	34	8	SD-0530221-SP	16	16	SS-1110840-SP	4	10	SS-7110710-SP	26	29
M9609-171-000	36	20	SD-0600101-TP	12	77	SS-1110840-SP	22	22	SS-7110740-TP	12	76
			SD-0600352-SP	14	25	SS-1110840-SP	22	23	SS-7110740-TP	46	62
			SD-0640321-SP	10	44	SS-2110920-TP	16	48	SS-7110840-SP	2	53
NM-6030000-0A	44	22	SD-0640321-SP	10	55	SS-2110920-TP	16	49	SS-7110840-SP	2	83
NM-6030001-SC	26	15	SD-0640321-SP	14	26	SS-2122410-TP	22	51	SS-7110840-SP	12	45
NM-6030001-SC	34	17	SD-0640321-SP	14	27	SS-3090610-SP	2	46	SS-7110840-SP	14	35
NM-6030001-SC	34	18	SD-0640321-SP	16	17	SS-4090715-SP	2	47	SS-7110840-SP	16	25
NM-6030001-SC	36	12	SD-0640321-TP	10	45	SS-4110515-SP	22	21	SS-7110840-SP	16	26
NM-6040001-SB	33	22	SD-0640326-TP	46	38	SS-4110715-SP	6	12	SS-7110840-SP	24	49
NM-6040003-SC	14	30									

NUMERICAL INDEX OF PARTS

索引

PART NO 品番	PAGE 頁	REF NO	PART NO 品番	PAGE 頁	REF NO	PART NO 品番	PAGE 頁	REF NO	PART NO 品番	PAGE 頁	REF NO
SS-7110840-SP	26	18	WP-0531000-SD	12	49						
SS-7110840-SP	26	19	WP-0561616-SC	14	29						
SS-7110840-SP	26	20	WP-0561616-SC	30	32						
SS-7110840-SP	46	70	WP-0561616-SC	30	74						
SS-7110910-TP	18	18	WP-0612066-SP	10	36						
SS-7111110-TP	12	46	WP-0621016-SD	4	14						
SS-7111110-TP	18	16	WP-0621016-SD	20	19						
SS-7111410-TP	10	41	WP-0621016-SD	22	71						
SS-7121610-SP	20	14	WP-0621016-SD	24	51						
SS-7151120-SP	8	49	WP-0641600-SC	22	57						
SS-7151210-SP	20	15	WP-0641600-SC	22	72						
SS-7151610-SP	22	52	WP-0641600-SC	46	71						
SS-7661540-SP	10	42	WP-0641601-SC	30	57						
SS-8090410-SP	2	62	WP-0641601-SC	30	58						
SS-8090610-SP	14	14	WP-0641601-SC	30	87						
SS-8110422-TP	8	6	WP-0651056-SH	2	25						
SS-8110422-TP	22	24	WP-0704016-SP	30	84						
SS-8110520-TP	2	24	WP-0841600-SE	30	61						
SS-8110560-SP	2	61	WP-0841601-SC	6	22						
SS-8111010-TP	8	5	WP-0841601-SC	30	33						
SS-8111610-SP	8	45	WP-0841601-SC	30	37						
SS-8120410-SP	22	56	WP-0841601-SC	30	60						
SS-8120740-SP	20	16	WP-0951016-SP	20	11						
SS-8120740-SP	22	53	WP-0952616-SD	12	50						
SS-8150822-TP	12	47	WP-1021016-SD	30	59						
SS-8151550-SP	8	20	WP-1302501-SC	30	31						
SS-8660610-TP	8	53	WP-1302501-SE	6	23						
SS-8660610-TP	10	43	WP-1612616-SE	32	17						
SS-8661012-TP	8	57	WS-0310002-KN	44	24						
SS-9090833-TP	8	55	WS-0410002-KN	33	21						
SS-9111010-SP	18	17	WS-0610002-KN	30	62						
SS-9111020-TP	2	22	WS-0631510-KP	22	73						
SS-9150710-TP	22	69	WS-0820002-KN	30	70						
SS-9151120-CP	4	16	WS-1002560-KR	40	17						
SS-9151120-CP	30	68	WS-1253010-KN	6	24						
SS-9151160-CP	4	12	WS-1253010-KN	30	34						
SS-9151240-SN	6	16									
SS-9151440-CP	20	17	100-07003	2	28						
SS-9151440-CP	44	32	101-29104	2	78						
SS-9152130-CP	22	70	110-71701	10	30						
SS-9661230-CP	8	52	111-50208	30	50						
			111-50406	30	51						
TA-0750704-R0	2	64	111-85006	32	5						
TA-0750704-R0	2	79	111-85055	32	1						
TA-0850604-R0	2	65	111-85105	32	14						
TA-1050504-R0	2	66	111-85204	32	10						
TA-1250406-R0	2	67	111-85352	32	9						
TA-1470704-R0	2	80	111-85402	32	7						
TA-2100904-R0	2	68	111-85501	32	2						
			115-71908	30	46						
WP-0320500-SC	34	19	135-08205	12	33						
WP-0320501-SC	44	23	135-08403	12	8						
WP-0330501-SB	26	13	135-08700	12	35						
WP-0371016-SD	14	28	135-08809	12	36						
WP-0430801-SC	2	55	135-08908	12	37						
WP-0450000-SD	2	56	135-13205	16	12						
WP-0450000-SD	2	57	135-13304	16	13						
WP-0450000-SD	22	27	135-25506	42	9						
WP-0450000-SD	22	59	135-29607	24	53						
WP-0450000-SD	24	52	135-29607	46	17						
WP-0450801-SD	6	19	135-30209	24	38						
WP-0450801-SD	6	20	137-68106	30	80						
WP-0450801-SD	6	21	138-16608	2	39						
WP-0450801-SD	8	22	138-16855	12	34						
WP-0450801-SD	26	14	138-17408	14	8						
WP-0450801-SD	26	21	138-17457	14	1						
WP-0450801-SD	26	22	178-45009	38	38						
WP-0450801-SD	26	23									
WP-0450801-SD	26	24	202-43200	30	26						
WP-0450846-SP	12	79									
WP-0450846-SP	46	63									
WP-0501016-SD	16	39									
WP-0501016-SD	20	18									
WP-0501016-SD	22	26									
WP-0520656-SA	4	13									
WP-0520656-SA	22	58									

JUKI®

JUKI CORPORATION
INTERNATIONAL SALES DIVISION
8-2-1, KOKURYO-CHO,
CHOFU-SHI, TOKYO 182, JAPAN
PHONE : 03(3430)4001~5
FAX : 03(3430)4903-4909-4914
TELEX : J22967

JUKI 株式会社

〒182 東京都調布市国領町8-2-1
TEL. 03-3480-1111(代表)

国内営業本部
TEL. 03-3480-1113(ダイヤルイン)

お問い合わせ、ご相談は
To order or for further
information,
please contact :

※このパーツリストは商品改良のため予告なく変更する事があります。

* The description covered in this parts list is subject to change for improvement of the commodity without notice.

※このパーツリストは、1995年1月 現在の商品仕様で編集したものです。

* This parts list is edited in accordance with the product specifications as of January 1995.