

JUKI

**Medium-sized 1-Needle Lockstitch
Computer Control Cycle Machine**

中型電子サイクルマシン

AMS-220C

PARTS LIST



HOW TO MAKE USE OF THIS PARTS LIST

パーツリストの見方

- The part numbers of parts shown in the figure indicate the corresponding numbers (Ref. No.) shown by the Index.
図に示された部品の品番は、図に示されているNo. Ref. No. に対応するインデックスによって、その品番がわかります。

2. Explanation of codes

記号の説明

1) Codes on the "Note" column

"注記" 欄の記号

- ☆ means this part is changed from the previous parts list.
前回のパーツリストに対して今回変更された部品を意味します。
- #01 refer to the "Note" explanation at bottom of page.
#01 ページ下の「注記」の説明を参照して下さい。

2) Codes on the "E.C. (Engineering change)" column

"変更年月" 欄の記号

- A.10/83 Added from October, 1983
1983年10月より追加された
- D.10/83 Obsolete from October, 1983
1983年10月より削除された

- When previous parts (Obsolete part) and new parts (Added parts) are not interchangeable with each other:
部品の互換性がない変更の場合

In this case, even obsolete part (D.) can be ordered with the obsolete part number, so select the parts with changed dates and place your orders.
この場合は削除(D)された品番でもご注文できますから、変更年月により、いずれかの部品を選択してご注文下さい。

Example (例)

Ref. No.	Note	Part No.	Description	E.C.	品名	Amt. Req.
	注記	品番		変更年月		数量
1	☆	B1401-100-000	Needle bar	D.10/83	ハリホー	-
1-1	☆	B1401-100-000-A	Needle bar	A.10/83	ハリホー	1
2	☆	B1105-200-000	Frame cover	D.10/83	B1105-300-000	-
	☆	B1105-300-000	Frame cover	A.10/83	フレームカバー	1

- In case when previous parts and new part are interchangeable with each other:
部品の互換性がある場合の変更

In this case the new part number is replaced on the "品名 (Japanese)" column of the previous parts, so please order by the new part number.
この場合は、旧部品の和文品名欄にそれにかわる新しい品番が記入してありますので、新しい品番でご注文下さい。

⑤ C.10/83

1	☆	B1105-500-000	Frame cover	C.10/83	B1105-600-000	1
		Correct No. 正しい品番			Wrong No. 誤り品番	

Please order by the correct part number.
正しい品番でご注文下さい。

- M.10/83 The amount required is changed from October, 1983.
The new amount required is shown in the "Amt. Req." column.
1983年10月より数量が変更になった。この場合数量欄には新しい数量が表示されています。

3) Codes on the "Amt. Req." column

"数量" 欄の記号

- 2 Indicates amount required is 2.
数量、2個を表わします。
- 2.0 Indicates length in meters. (unit is meter)
長さ、2メートルを表わします。(単位はメートルです。)
- Indicates parts obsolete from the parts list.
このパーツリストから削除された部品です。
- (1) Indicates sub parts which construct the assembly part.
Assembly part is shown as "asm." and クミ in Japanese, in the "Description" column.
組部品を構成している子部品を表わします。組部品は品名欄に英文で "asm." 和文でクミと表示してあります。

When Ordering The Spare Parts:

In order to ensure that we deliver the correct parts to you, please clearly state when ordering the corresponding PART NUMBER (ex. B1109-012-A00) and also the PARTS LIST NUMBER (ex. 0010-01, given at the bottom right of the cover) or the MACHINE SERIAL NUMBER, because there are some parts which have been changed.

補用部品注文の際のご注意

このパーツリストに記載されている補用部品をご注文の際は、部品の番号(例えば、B1109-012-A00)でご注文下さい。合わせて、ご覧のパーツリストの管理番号(表紙右下、例えば、No.0010-01)又は、機械番号をご連絡頂ければ幸いです。又、改良のため部品の一部が変更になる場合がありますのでご了承下さい。

CONTENTS

目 次

1. FRAME & MISCELLANEOUS COVER COMPONENTS (1)	1
頭部・外装関係 (1)	
2. FRAME & MISCELLANEOUS COVER COMPONENTS (2)	3
頭部・外装関係 (2)	
3. FRAME & MISCELLANEOUS COVER COMPONENTS (3)	5
頭部・外装関係 (3)	
4. MAIN SHAFT & NEEDLE BAR COMPONENTS	7
上軸・針棒関係	
5. PRESSER MECHANISM COMPONENTS	9
中押さえ関係	
6. SHUTTLE DRIVER SHAFT COMPONENTS	11
下軸関係	
7. WIPER MECHANISM COMPONENTS	13
ワイパ関係	
8. TENSION RELEASE & THREAD TRIMMER MECHANISM COMPONENTS	15
糸ゆるめ・糸切り関係	
9. X-Y COMPONENTS (1)	17
X-Y関係 (1)	
10. X-Y COMPONENTS (2)	19
X-Y関係 (2)	
11. CLOTH FEED MECHANISM COMPONENTS	21
布送り台関係	
12. LUBRICATION COMPONENTS	23
給油関係	
13. SENSOR COMPONENTS	25
センサ関係	
14. PNEUMATIC COMPONENTS	27
エアー関係	
15. TABLE COMPONENTS	29
脚卓関係	
16. THREAD STAND COMPONENTS	31
糸立て装置関係	
17. CONTROL BOX COMPONENTS	33
制御ボックス関係	
18. OPERATION BOX COMPONENTS	34
操作ボックス関係	
19. CIRCUIT BOARD COMPONENTS	35
基板関係	
20. POWER SUPPLY & CORD COMPONENTS	37
電源・コード関係	
21. PEDAL & ELECTRIC EQUIPMENT ACCESSORIE PART COMPONENTS	39
ペダル・電装付属品関係	
22. ACCESSORIE PART COMPONENTS	41
付属品関係	
23. OPTIONAL PART COMPONENTS	43
オプション関係	
NUMERICAL INDEX OF PARTS	45
索引	

1. FRAME & MISCELLANEOUS COVER COMPONENTS (1)
 頭部・外装関係 (1)

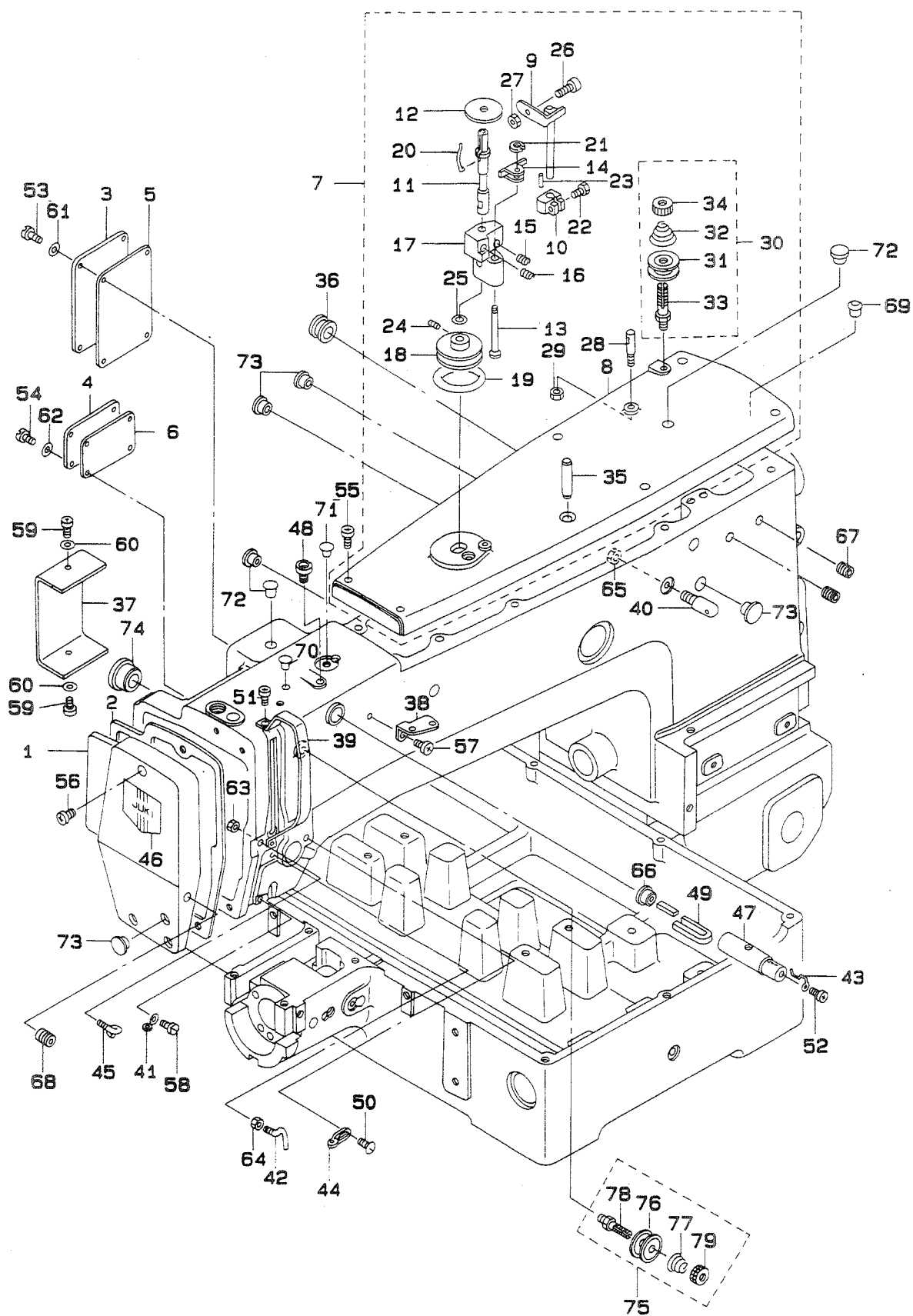

REF.NO.	NOTE	PART NO.	DESCRIPTION	ヒ シ ヌ イ	AMT.
1		B1105-220-00A	FACE PLATE	メンブ ^カ ハ ^ー	1
2		B1117-220-000	FACE PLATE GASKET	メンブ ^カ ハ ^ー ハ ^ッ ツキン	1
3		B1122-220-00B	COVER (A)	ナカオサ ^カ ハ ^ー -(A)	1
4		B1123-220-00B	COVER (B)	ナカオサ ^カ ハ ^ー -(B)	1
5		B1124-220-000	GASKET A	ナカオサ ^カ ハ ^ー ハ ^ッ ツキン A	1
6		B1125-220-000	GASKET B	ナカオサ ^カ ハ ^ー ハ ^ッ ツキン B	1
7		B1104-220-0AB	TOP COVER ASM.	ウツメン ^カ ハ ^ー -(クミ)	1
8		B1104-220-00B	TOP COVER	ウツメン ^カ ハ ^ー	(1)
9		B3201-210-0A0	STOP LATCH ASM.	ホ ^ッ ヒ ^ン オサ ^エ クミ	(1)
10		B3203-210-000	CAM	イトマキ ^{カム}	(1)
11		B3204-210-000	SPINDLE	イトマキ ^ジ ク	(1)
12		B3205-210-000	CUSHION	ホ ^ッ ヒ ^ン サ ^ク	(1)
13		B3206-210-000	SCREW STUD	イトマキ ^ジ ク ^タ イ トメ ^ジ ク	(1)
14		B3207-210-000	TRIP LATCH	イトマキ チヨウセツタイ	(1)
15		B3208-210-000	SPRING A	イトマキ チヨウセツタイ ハ ^ッ ネ A	(1)
16		B3209-210-000	SPRING B	イトマキ チヨウセツタイ ハ ^ッ ネ B	(1)
17		B3210-210-000	BOBBIN WINDER BASE	イトマキ ^ジ ク ^タ イ	(1)
18		B3211-210-000	BOBBIN WINDER WHEEL	イトマキ ^ク ルマ	(1)
19		B3212-210-000	FRICTION WHEEL	イトマキ マサツク ^{ルマ}	(1)
20		B3212-761-000	LATCH SPRING	ホ ^ッ ヒ ^ン トメ ^ハ ネ	(1)
21		D2430-555-B00	SNAP RING	カムロ ^ラ ジ ^ク クリ ^ン ク	(1)
22		SS-9111020-TP	SCREW 11/64-40 L=10	ロツカク ^ホ ルト 11/64-40 L=10	(1)
23		PS-0150065-KP	SPRING PIN 1.5X6	ス ^ッ リンク ^ヒ ン 1.5X6	(1)
24		SS-8110520-TP	SCREW 11/64-40 L= 4.5	トメ ^ネ ジ 11/64-40 L=4.5	(2)
25		WP-0651056-SH	WASHER 6.5X11X1	ヒラサ ^カ ネ 6.5X11X1	(1)
26		B3208-280-000	BOBBIN WINDER ADJUSTING SCREW	ホ ^ッ ヒ ^ン オサ ^エ ホ ^ッ ス	(1)
27		NS-8110530-SP	NUT 11/64-40	ロツカク ^ナ ツト 11/64-40	(1)
28		100-07003	THREAD GUIDE PIN	イトマキ アン ^ナ イ ^ホ	(1)
29		NS-8110310-SP	NUT 11/64-40	ロツカク ^ナ ツト 11/64-40	(1)
30		B1115-232-0A0	FIRST THREAD TENSION ASM.	タ ^ッ イ ¹ イト ^チ ヨ ^ー シ クミ	(1)
31		B3126-012-000	THREAD TENSION DISK	イト ^チ ヨ ^ー シ ^ラ	(2)
32		B1115-232-000	FIRST THREAD TENSION SPRING	タ ^ッ イ ¹ イト ^チ ヨ ^ー シ ハ ^ッ ネ	(1)
33		B3123-352-000	THREAD TENSION ROD	イト ^チ ヨ ^ー シ ^ホ ネ	(1)
34		B3125-012-000	THREAD TENSION NUT	イト ^チ ヨ ^ー シ ナツト	(1)
35		PS-0800302-KH	SPRING PIN 8X30	ス ^ッ リンク ^ヒ ン 8X30	(1)
36		B1126-210-000	WIRE BUSHING	コ ^ト フ ^ラ ツ ^シ ユ	1
37		B1128-210-00B	SWITCH COVER	トウフ ^ス イ ^ツ チ トリツ ^タ タ ^イ カ ^ハ ー	1
38		B1111-232-000	THREAD GUIDE PLATE	イト ^ア ン ^ナ イ イ ^タ	1
39		138-16608	BALANCE COVER	デ ^ン ヒ ^ン カ ^ハ ー	1
40		B1123-280-000	FIRST THREAD GUIDE	タ ^ッ イ ¹ イ ^チ イト ^ア ン ^ナ イ	1
41		B1124-280-000	ARM THREAD GUIDE B	ア ^{ーム} イト ^ア ン ^ナ イ B	1
42		B1125-280-000	L-SHAPED THREAD GUIDE A	リ ^カ タ イト ^ア ン ^ナ イ	1
43		B1127-280-000	SILICON OIL THREAD GUIDE	イ ^ス レ ^ン イト ^ア ン ^ナ イ	1
44		B1126-552-000	ARM THREAD GUIDE A	ア ^{ーム} イト ^ア ン ^ナ イ A	1
45		B3114-771-000	THREAD GUIDE	イト ^ア ン ^ナ イ	1
46		B1178-191-000	FACE PLATE DRESSING TABLE	メン ^イ タ ケ ^ジ ヨ ^ー ハ ^ン	1
47		135-01309	SILICON OIL PIPE	イ ^ス レ ^ン ハ ^ッ イ ^フ	1
48		135-01408	SILICON OIL POURING HOLE	イ ^ス レ ^ン チ ^ユ ニ ^ユ ク ^チ	1
49		135-01705	SILICON OIL FELT	イ ^ス レ ^ン フ ^エ ルト	1
50		SS-3090810-SP	SCREW 9/64-40 L=6	マ ^ル ネ ^ジ 9/64-40 L=6	1
51		SS-4090715-SP	SCREW 9/64-40 L=7	ナ ^ハ ネ ^ジ 9/64-40 L=7	2
52		SS-4110515-SP	SCREW 11/64-40 L=5	ナ ^ハ ネ ^ジ 11/64-40 L=5	1
53		SS-4110815-SP	SCREW 11/64-40 L=8	ナ ^ハ ネ ^ジ 11/64-40 L=8	4
54		SS-4110815-SP	SCREW 11/64-40 L=8	ナ ^ハ ネ ^ジ 11/64-40 L=8	4
55		SS-4111015-SP	SCREW 11/64-40 L=10	ナ ^ハ ネ ^ジ 11/64-40 L=10	6
56		SS-4111015-SP	SCREW 11/64-40 L=10	ナ ^ハ ネ ^ジ 11/64-40 L=10	3
57		SS-4150715-SP	SCREW 15/64-28 L=7	ナ ^ハ ネ ^ジ 15/64-28 L=7	1
58		SS-7110840-SP	SCREW 11/64-40 L=7.8	マ ^ル ヒ ^ラ ネ ^ジ 11/64-40 L=7.8	1
59		SM-4040601-SC	SCREW M4X0.7 L=6	ナ ^ハ コ ^ネ ジ M4X0.7 L=6	2
60		WP-0430801-SC	WASHER M4	ヒ ^ラ サ ^カ ネ ミ ^カ キ ^マ ル M4	2
61		WP-0450000-SD	WASHER 4.5X8X0.5	ヒ ^ラ サ ^カ ネ 4.5X8X0.5	4
62		WP-0450000-SD	WASHER 4.5X8X0.5	ヒ ^ラ サ ^カ ネ 4.5X8X0.5	4
63		NS-6090310-SP	NUT 9/64-40	ロツカク ^ナ ツト 9/64-40	1
64		NS-6090310-SP	NUT 9/64-40	ロツカク ^ナ ツト 9/64-40	1
65		NS-6150310-SP	NUT 15/64-28	ロツカク ^ナ ツト 15/64-28	1
66		TA-1050504-R0	RUBBER PLUG	トメ ^セ ン	1
67		SS-8110560-SP	SCREW 11/64-40 L=4.5	トメ ^ネ ジ 11/64-40 L=4.5	2
68		SS-8090410-SP	SCREW 9/64-40 L= 3.5	トメ ^ネ ジ 9/64-40 L=3.5	1
69		B1405-012-000	CAP	キヤツ ^フ	1
70		TA-0750704-R0	RUBBER PLUG	トメ ^セ ン	1
71		TA-0850604-R0	RUBBER PLUG	トメ ^セ ン	1
72		TA-1050504-R0	RUBBER PLUG	トメ ^セ ン	3
73		TA-1250406-R0	RUBBER PLUG	トメ ^セ ン D=12.5 L=4	4
74		TA-2100904-R0	RUBBER PLUG	トメ ^セ ン	1
75		B1115-232-0A0	FIRST THREAD TENSION ASM.	タ ^ッ イ ¹ イト ^チ ヨ ^ー シ クミ	1
76		B3126-012-000	THREAD TENSION DISK	イト ^チ ヨ ^ー シ ^ラ	(2)
77		B1115-232-000	FIRST THREAD TENSION SPRING	タ ^ッ イ ¹ イト ^チ ヨ ^ー シ ハ ^ッ ネ	(1)
78		B3123-352-000	THREAD TENSION ROD	イト ^チ ヨ ^ー シ ^ホ ネ	(1)
79		B3125-012-000	THREAD TENSION NUT	イト ^チ ヨ ^ー シ ナツト	(1)

2. FRAME & MISCELLANEOUS COVER COMPONENTS (2)

頭部・外装関係 (2)

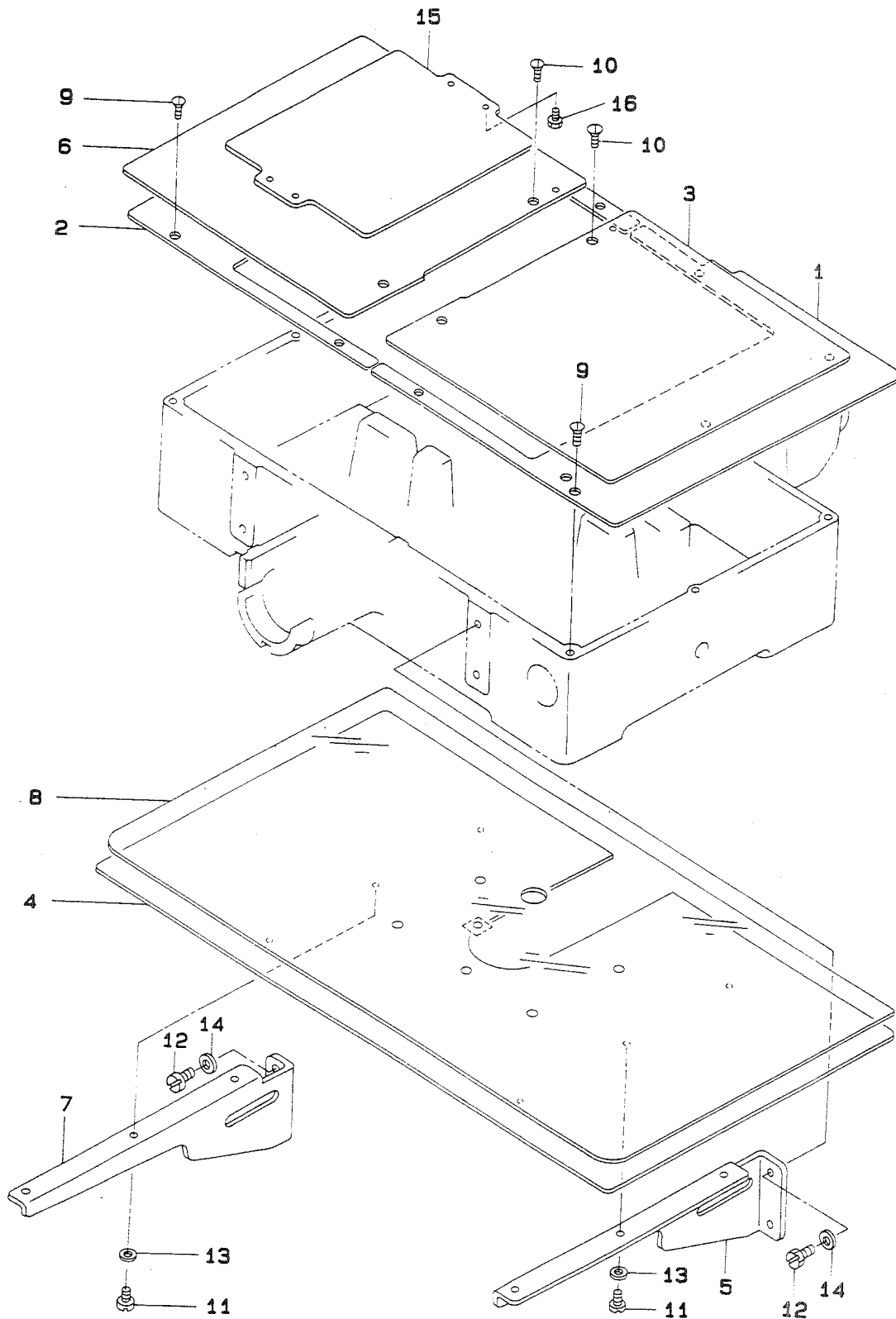

REF.NO.	NOTE	PART NO.	DESCRIPTION	ヒ シ メ イ	AMT.
1		B1108-220-000	RIGHT COVER	オクリタ ^イ カハ ^ー ミキ ^ン	1
2		B1109-220-000	LEFT COVER	オクリタ ^イ カハ ^ー ヒタ ^リ	1
3		B1110-220-00A	AUXILIARY COVER, RIGHT	オクリタ ^イ ホシ ^ョ カハ ^ー (ミキ ^ン)	1
4		B1112-220-000	NEEDLE PLATE AUXILIARY COVER	ハリイタ ホシ ^ョ カハ ^ー	1
5		B1113-220-000	AUXILIARY COVER SUPPORT, RIGHT	ハリイタ ホシ ^ョ カハ ^ー ササ ^エ ミキ ^ン	1
6		B1118-220-00A	AUXILIARY COVER, LEFT	オクリタ ^イ ホシ ^ョ カハ ^ー (ヒタ ^リ)	1
7		B1121-220-000	AUXILIARY COVER SUPPORT, LEFT	ハリイタ ホシ ^ョ カハ ^ー ササ ^エ ヒタ ^リ	1
8		B1170-220-000	AUXILIARY COVER SHEET	ハリイタ ホシ ^ョ カハ ^ー シート	1
9		SS-1110840-SP	SCREW 11/64-40 L=8	サラネジ ^ン 11/64-40 L=8	10
10		SS-1110840-SP	SCREW 11/64-40 L=8	サラネジ ^ン 11/64-40 L=8	4
11		SS-6110610-TP	SCREW 11/64-40 L=6	ヒラネジ ^ン 11/64-40 L=6	6
12		SS-9151160-CP	SCREW 15/64-28 L=10.5	ロツカクホ ^ル ト 15/64-28 L=115	4
13		WP-0520656-SA	WASHER 5.2X9.5X0.6	ヒラサ ^カ ネ 5.2X9.5X0.6	6
14		WP-0621016-SD	WASHER 6.2X13X1	ヒラサ ^カ ネ 6.2X13X1	4
15		B1502-220-000	PRESSER PLATE	オサ ^エ イタ	1
16		SS-9151120-CP	SCREW 15/64-28 L=11	ロツカクホ ^ル ト 15/64-28 L=11	4

3. FRAME & MISCELLANEOUS COVER COMPONENTS (3)
 頭部・外装関係 (3)

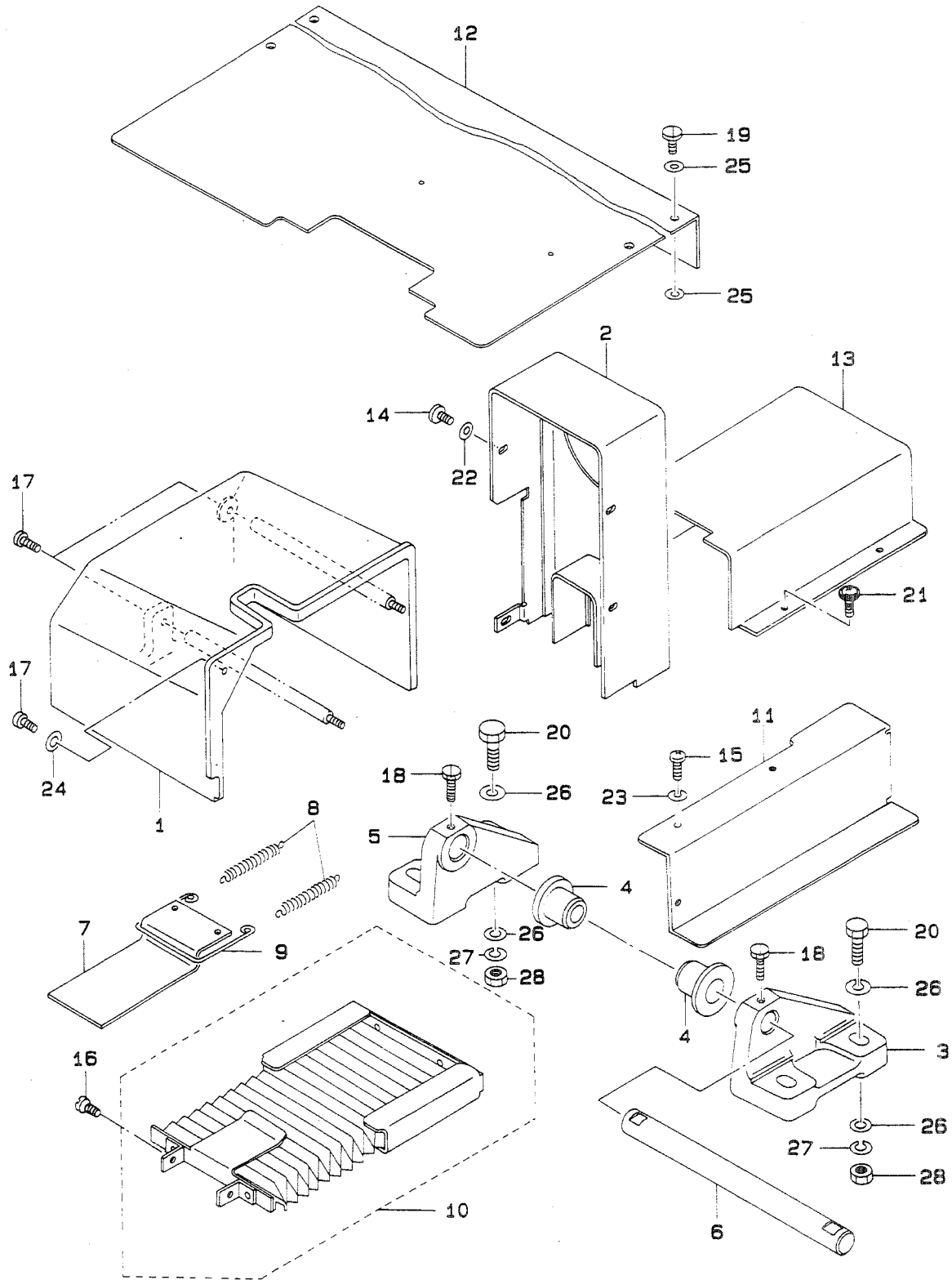

REF.NO.	NOTE	PART NO.	DESCRIPTION	ヒ シ メ イ	AMT.
1		B1106-220-00B	SIDE COVER	ソクメンカバー	1
2		B1107-220-00A	BELT COVER	ベルトカバー	1
3		B1111-220-000	BED HINGE, RIGHT	ベッドヒンジ ミキ	1
4		B1115-220-000	RUBBER PAD A	ホウシ ヨムA	2
5		B1119-220-000	BED HINGE, LEFT	ベッドヒンジ ヒタリ	1
6		B1120-220-000	BED HINGE SHAFT	ベッドヒンジシャフト	1
7		B1150-220-000	MOVEMENT COVER A	イトウカバー-A	1
8		B1151-220-000	TENSION SPRING	イトウカバー-A ヒツパリハネ	2
9		B1152-220-000	TENSION WIRE	イトウカバー-A ヒツパリカナク	1
10		B1153-220-0A0	MOVEMENT COVER B ASM.	イトウカバー-B ケツコウ	1
11		B1158-220-00B	Y SENSOR COVER	Y センサーカバー	1
12		B1159-220-000	TABLE REAR COVER	テーブルアトカバー	1
13		B1160-220-00A	Y REMOVAL SHAFT COVER	Y イトウシャフトカバー	1
14		SS-4110715-SP	SCREW 11/64-40 L=7	ナハネジ 11/64-40 L=7	4
15		SS-4110715-SP	SCREW 11/64-40 L=7	ナハネジ 11/64-40 L=7	3
16		SS-4110715-SP	SCREW 11/64-40 L=7	ナハネジ 11/64-40 L=7	2
17		SS-4111015-SP	SCREW 11/64-40 L=10	ナハネジ 11/64-40 L=10	3
18		SS-9151240-SN	SCREW 15/64-28 L=11.5	ロウカクホルト 15/64-28	2
19		SM-5051400-SC	SCREW M5 L=14	トラスネジ M5X0.8 L=14	4
20		SM-9124503-SB	SCREW M12 L=45	ロウカクホルト M12 L=45	4
21		SL-4040691-SC	SCREW M4 X 6	ナハネジ セムス M4X0.7 L=6	4
22		WP-0450801-SD	WASHER 4.5X10.0X0.8	ヒラサカネ 4.5X10X0.8	4
23		WP-0450801-SD	WASHER 4.5X10.0X0.8	ヒラサカネ 4.5X10X0.8	4
24		WP-0450801-SD	WASHER 4.5X10.0X0.8	ヒラサカネ 4.5X10X0.8	1
25		WP-0561616-SC	WASHER 5.6X16X1.6	ヒラサカネ 5.6X16X1.6	8
26		WP-1302501-SE	WASHER M12	ヒラサカネ	8
27		WS-1253010-KN	SPRING WASHER 12.5X21.5X3	ハネサカネ 12.5X21.5X3	4
28		NM-6120011-SF	NUT M12	ロウカクナット M12 1シュ	4

4. MAIN SHAFT & NEEDLE BAR COMPONENTS 上軸・針棒関係

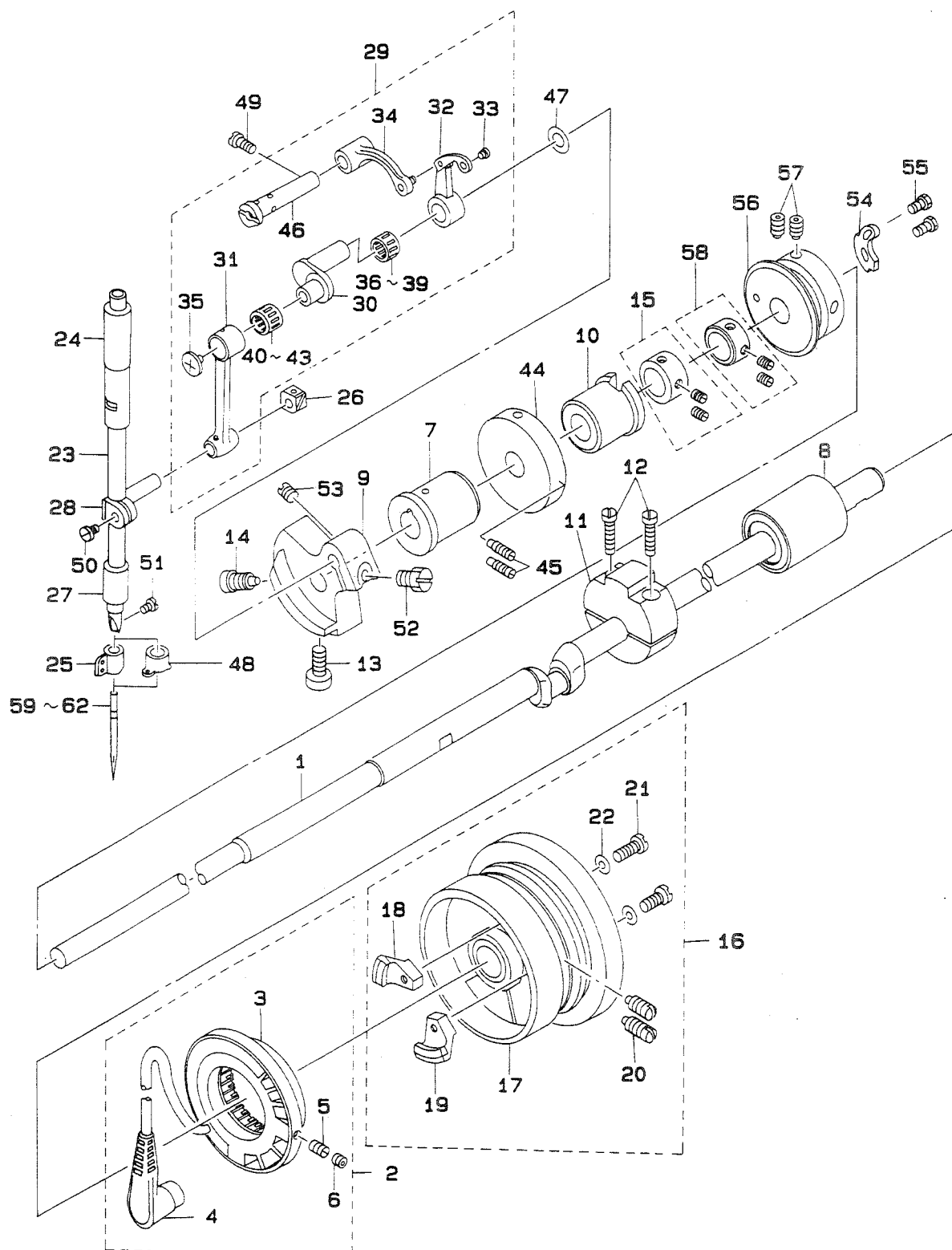

REF.NO.	NOTE	PART NO.	DESCRIPTION	ヒ シ メ イ	AMT.
1		B1201-220-000	MAIN SHAFT	ウワジク	1
2		B1209-220-0A0	GENERATOR STATOR ASM.	ハツデンキ ステータ クミ	1
3		M4005-110-0A0	STATOR ASM.	ステータ クミ	(1)
4		B1210-220-0A0	SYNCHRONIZE BOARD	シンクロキハツ	(1)
5		SS-8111010-TP	SCREW 11/64-40 L=9.5	トメネジ 11/64-40 L=9.5	(2)
6		SS-8110422-TP	SCREW 11/64-40 L=4	トメネジ 11/64-40 L=4	(2)
7		B1202-210-000	BUSHING, FRONT	ウワジク マイメタル	1
8		B1204-210-0A0	BUSHING, REAR	ウワジク ウシロメタル クミ	1
9		B1206-210-000	COUNTERWEIGHT	ツライイオモリ	1
10		B3514-210-0A0	OIL WICK ASM.	ウワジク ナカメタルユジン クミ	1
11		B1207-205-000	CRANK BALANCER	クランク ハランサ	1
12		SS-6122510-SP	SCREW 3/16-28 L=25	ヒラネジ 3/16-28 L=25	2
13		SS-6151412-TP	SCREW 15/64-28 L=14	ロツカクアナホルト 15/64-28	1
14		SS-6681712-TP	SCREW 9/32-28 L=16.5	6カクアナホルト 9/32-28 L=16.5	1
15		CS-147121E-SH	THRUST COLLAR ASM. D=14.72 W=12	スラストウケ D=14.72 W=12 クミ	1
16		B1205-210-0BA	HAND WHEEL ASM.	ハズミクマルマ クミ	1
17		B1205-210-0AA	HAND WHEEL ASM.	ハズミクマルマ(ケツコウ)	(1)
18		M4007-110-0AB	MAGNET FITTING BASE B ASM.	マクネツ トリツケタイ B クミ	(1)
19		B1208-210-0A0	SOLENOID INSTALLING PLATE ASM.	マクネツ トリツケタイ クミ	(1)
20		SS-8151550-SP	SCREW 15/64-28 L=15	トメネジ 15/64-28 L=15	(2)
21		SS-8111210-SP	SCREW 11/64-40 L=12	ヒラネジ 11/64-40 L=12	(2)
22		WP-0450801-SD	WASHER 4.5X10.0X0.8	ヒラサカネ 4.5X10X0.8	(2)
23		B1401-210-000	NEEDLE BAR	ハリホウ	1
24		B1402-210-000	BUSHING, UPPER	ハリホウメタル	1
25	#01	B1405-210-000	THREAD GUIDE A	ハリホウ イトアンナイ A	1
26		B1414-232-000	SQUARE BLOCK	カクゴマ	1
27		B1403-280-000	NEEDLE ROD LOWER METAL	ハリホウ シタメタル	1
28		B1411-552-0A0	NEEDLE ROD HOLDER ASM.	ハリホウ タキ クミ	1
29		B1901-280-0B0	LINK BALANCE ASM.	リンクデンヒン クミ	1
30		B1203-280-000	NEEDLE ROD CRANK	ハリホウ クランク	(1)
31		B1404-280-000	NEEDLE BAR CRANK ROD	ハリホウ クランクロツト	(1)
32		B1901-280-000	THREAD TAKE-UP LEVER	リンクデンヒン	(1)
33		B1902-280-000	THREAD HANDLING AREA BUSH	デンヒン イトミチ フツシュ	(1)
34		B1903-280-000	THREAD TAKE-UP CRANK	デンヒン クランク	(1)
35		B1903-552-000	LEFT SCREW	ヒタリネジ	(1)
36	#06	B1905-541-A00	NEEDLE BEARING	デンヒン ニートルハアリシク	(1)
37	#06	B1905-541-B00	BALANCE NEEDLE BEARING	デンヒン ニートルハアリシク	(1)
38	#06	B1905-541-C00	NEEDLE BEARING	デンヒン ニートルハアリシク	(1)
39	#06	B1905-541-D00	NEEDLE BEARING	デンヒン ニートルハアリシク	(1)
40	#06	B1411-804-A00	BEARING (A)	ハリ クトールハハアリシク A	(1)
41	#06	B1411-804-B00	NEEDLE DRIVING LEVER BEARING B	ハリ クトールハハアリシク B	(1)
42	#06	B1411-804-C00	NEEDLE DRIVING LEVER BEARING C	ハリ クトールハハアリシク C	(1)
43	#06	B1411-804-D00	BEARING (D)	ハリ クトールハハアリシク	(1)
44		B3213-205-000	BOBBIN WINDER DRIVING WHEEL	イトマキクツウシヤ	1
45		SS-8111610-SP	SCREW 11/64-40 L=15.5	トメネジ 11/64-40 L=15.5	2
46		B1904-280-000	BALANCE CRANK PIN	デンヒン クランクピン	1
47		B1223-771-000	NEEDLE ROD CRANK WASHER	ハリホウ クランク ワッシャ	1
48	#02	B1406-210-000	THREAD GUIDE	ハリホウ イトアンナイ (アツモノ)	1
49		SS-7151120-SP	SCREW 15/64-28 L=11	マルヒラネジ 15/64-28 L=11	1
50		SS-6090670-TP	SCREW 9/64-40 L=6	ヒラネジ 9/64-40 L=6	1
51		SS-7080510-TP	SCREW 1/8-44 L=4.5	マルヒラネジ 1/8-44 L=4.5	1
52		SS-9661230-CP	SCREW 1/4-40 L=12	ロツカクホルト 1/4-40 L=12	1
53		SS-8660610-TP	SCREW 1/4-40 L=6	トメネジ 1/4-40 L=6	1
54		B2312-220-000	TENSION RELEASE NOTCH	イトユルメ ノツチ	1
55		SS-9090833-TP	SCREW	ロツカクホルト	2
56		B2401-205-000	THREAD TRIMMER CAM	イトキリガム	1
57		SS-8661012-TP	SCREW	トメネジ	2
58		CS-1470710-SH	THRUST COLLAR ASM. D=14.72 W=7	スラストウケ D=14.72 W=7 クミ	1
59	#07	MDP-500B1400	NEEDLE DPX5 #14	ハリ DPX5 #14	1
60	#03	MC-2005010-00	NEEDLE #100	ハリ 134 100	1
61	#04	MDP-170B1800	NEEDLE DPX17 #18	ハリ DPX17 #18	1
62	#05	MC-3720011-00	NEEDLE 135X17 #110	ハリ SY3355 110	1

Note (注記)	#01.....For 220CSS-5000	220CSS-5000 用
	#02.....For 220CHS-5000	220CHS-5000 用
	#03.....For 220CSS-5000(for JE)	220CSS-5000 用 (JE用)
	#04.....For 220CHS-5000(except JE)	220CHS-5000 用 (JEを除く)
	#05.....For 220CHS-5000(for JE)	220CHS-5000 用 (JE用)
	#06.....Selective part	選択部品
	#07.....For 220CSS-5000(except JE)	220CSS-5000 用 (JEを除く)

5. PRESSER MECHANISM COMPONENTS
中押さえ関係

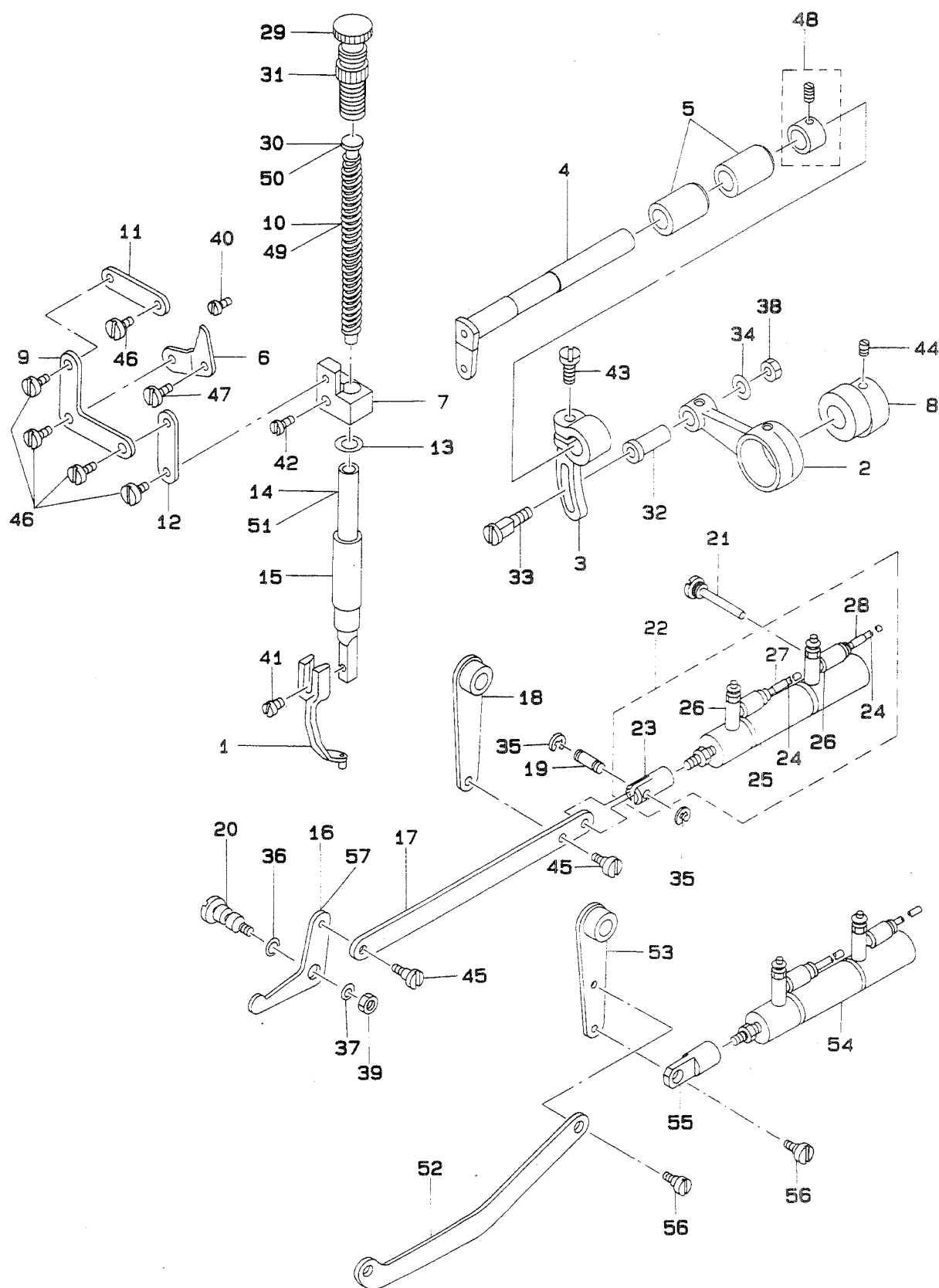

REF.NO.	NOTE	PART NO.	DESCRIPTION	ヒンメイ	AMT.
1		B1601-220-000	INTERMEDIATE PRESSER A	ナカオサエ A	1
2		B1602-220-000	INTERMEDIATE PRESSER ROD	ナカオサエ ロット	1
3		B1603-220-000	INTERMEDIATE PRESSER ROD ARM	ナカオサエ ロット ウデ	1
4		B1604-220-000	INTERMEDIATE PRESSER SHAFT	ナカオサエ ヨウト ウジク	1
5		B1605-220-000	INTERMEDIATE PRESSER BUSHING	ナカオサエ ヨウト ウジク メタル	2
6		B1606-220-000	POSITIONING LINK	ナカオサエ イチキメリンク	1
7		B1608-220-000	GUIDE BRACKET	ナカオサエ タキ	1
8		B1609-220-000	CAM	ナカオサエ カム	1
9		B1610-220-000	L-SHAPED LINK	ナカオサエ Lカ タ リンク	1
10	#01	B1611-220-000	SPRING	ナカオサエ ハネ	1
11		B1612-220-000	SUSPENSION LINK A	ナカオサエ リンクA	1
12		B1613-220-000	SUSPENSION LINK B	ナカオサエ リンクB	1
13		B1614-220-000	SPACER	ナカオサエ スパース	1
14	#01	B1615-220-000	PRESSER BAR	ナカオサエ ホウ	1
15		B1616-220-000	PRESSER BAR BUSHING, LOWER	ナカオサエ ホウ シタメタル	1
16		B1620-220-000	LIFTING LINK	ナカオサエ アケ リンク	1
17	#01	B1621-220-000	CONNECTING LINK	ナカオサエ アケ レンケツイタ	1
18	#01	B1622-220-0A0	CONNECTING LINK ARM ASM.	ナカオサエ アケ レンケツウデ ケツゴウ	1
19	#01	B1626-220-000	CYLINDER PIN	シリント セツソクヒン	1
20		B1627-220-000	LINK PIVOT PIN	ナカオサエ アケ リンク シデンジク	1
21		B1628-220-000	CYLINDER SUPPORT SCREW	ナカオサエ シリント ササエネジ	1
22	#01	B1624-220-0A0	CYLINDER ASM.	ナカオサエ シリント クミ	1
23		B1625-220-000	CYLINDER KNUCKLE	ナカオサエ シリント ナツクル	(1)
24		B4710-220-00D	AIR TUBE D D=4	ハ 14 エア チュウブ D	(2)
25		PA-1601506-A0	AIR CYLINDER	エア シリント	(1)
26		PC-0105080-00	SPEED CONTROLLER	スピードコントローラ	(2)
27		B4711-220-00A	AIR TUBE LABEL J01	エアチュウブラベルJ01	(1)
28		B4711-220-00B	AIR TUBE LABEL J02	エアチュウブラベルJ02	(1)
29		B1509-227-000	PRESSER SPRING REGULATOR	オサエ チョーセツネジ	1
30	#01	B1510-227-000	PRESSER GUIDE BAR	オサエ アンナイホ	1
31		110-71701	NUT	オサエ チョウセツネジ ナット	1
32		D1455-055-B00	CONNECTING STUD	ウワオクリ ロット レンケツジク	1
33		D1456-055-B00	HINGE SCREW	ウワオクリ ロット タンネジ	1
34		D1457-055-B00	WASHER	レンケツジク タンネジ サカネ	1
35	#01	RE-0300000-K0	E-SHAPED SNAP RING (3MM)	Eカ タメワ 3	2
36		RO-0481901-00	RUBBER RING	Oリング	1
37		WP-0612066-SP	WASHER 6.1X11X2	ヒラサカネ 6.1X11X2	1
38		NS-6110530-SP	NUT 11/64-40	ロツカクナット 11/64-40	1
39		NS-6150430-SP	NUT 15/64-28	ロツカクナット 15/64-28	1
40		SS-6150710-SP	SCREW	ヒラネジ	1
41		SS-7091110-SP	SCREW 9/64-40 L=10.5	マルヒラネジ 9/64-40 L=10.5	1
42		SS-7111410-TP	SCREW 11/64-40 L=14	マルヒラネジ 11/64-40 L=14	1
43		SS-7661540-SP	SCREW 1/4-40 L=15.0	マルヒラネジ 1/4-40 L=15	1
44		SS-8660610-TP	SCREW 1/4-40 L=6	トメネジ 1/4-40 L=6	2
45	#01	SD-0640321-SP	HINGE SCREW D= 6.35 H= 3.2	タンネジ D=6.35 H=3.2	2
46		SD-0640321-TP	HINGE SCREW	タンネジ	5
47		SD-0720321-TP	HINGE SCREW	タンネジ	1
48		CS-111101C-SH	THRUST COLLAR ASM. D=11.11 W=10	スラストウケ D=11.11 W=10 クミ	1
49	#02	B1611-224-000	SPRING	ナカオサエ ハネ	1
50	#02	B1629-224-000	PRESSER GUIDE BAR	ナカオサエ アンナイホウ	1
51	#02	B1615-224-000	PRESSER BAR	ナカオサエ ホウ	1
52	#02	B1621-224-000	CONNECTING LINK	ナカオサエ アケ レンケツ イタ	1
53	#02	B1622-224-000	CONNECTING LINK ARM	ナカオサエ アケ レンケツ ウデ	1
54	#02	PA-1603003-A0	INTERMEDIATE PRESSER CYLINDER	エアシリント	1
55	#02	B1625-224-000	CYLINDER KNUCKLE	ナカオサエ シリント ナツクル	1
56	#02	SD-0640321-SP	HINGE SCREW D= 6.35 H= 3.2	タンネジ D=6.35 H=3.2	2
57	#02	B1620-224-000	LIFTING LINK	ナカオサエ アケ リンク	1

Note (注記) #01.....For 220CSS-5000
#02.....For 220CHS-5000

220CSS-5000 用
220CHS-5000 用

6. SHUTTLE DRIVER SHAFT COMPONENTS 下軸関係

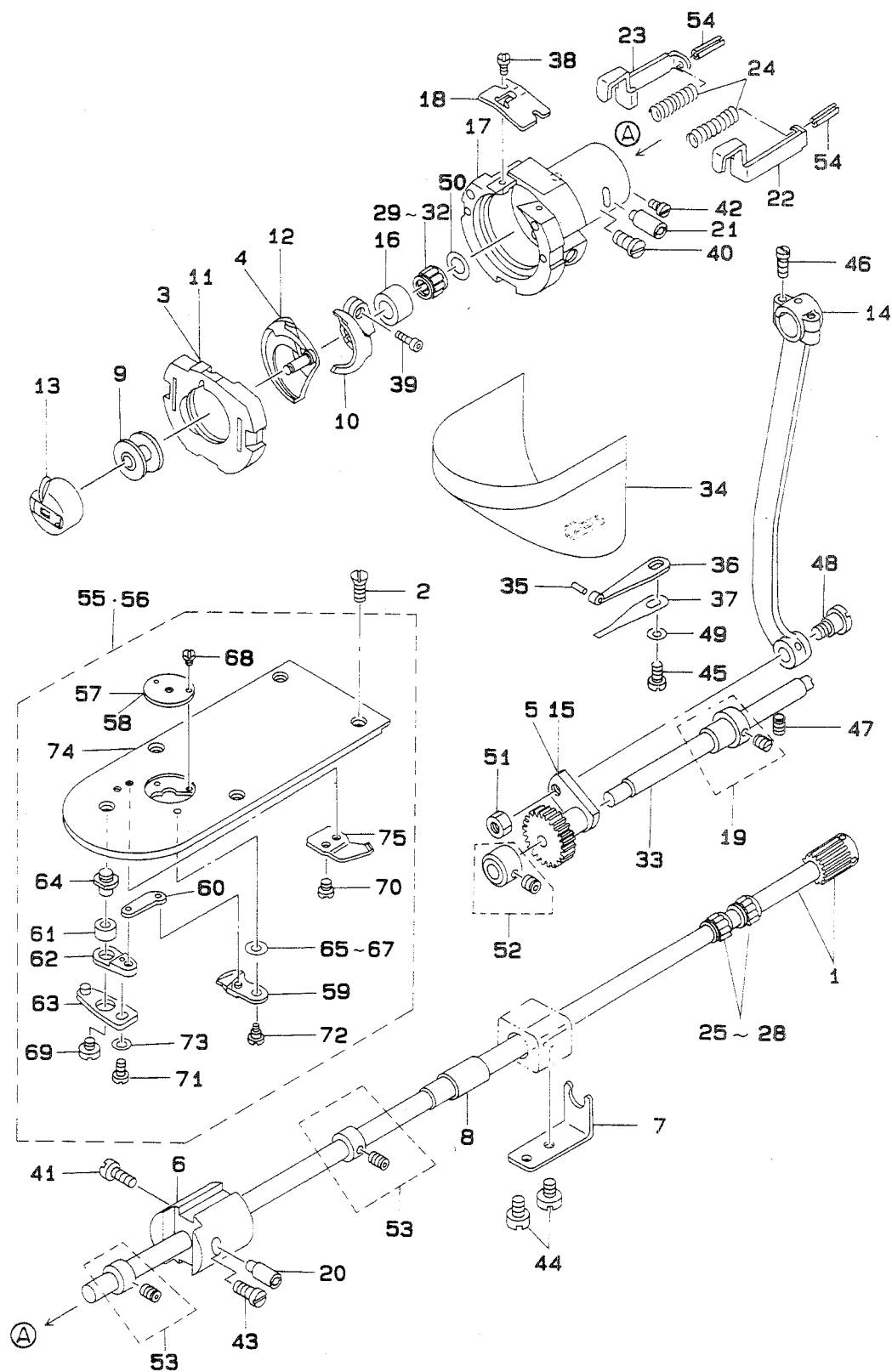

REF.NO.	NOTE	PART NO.	DESCRIPTION	ヒンメイ	AMT.
1		B1811-220-0AA	SHUTTLE DRIVER SHAFT ASM. A	シタジク ハクマ クミ	1
2		SS-1110640-TP	SCREW 11/64-40 L= 5.5	チラネジ 11/64-40 L=5.5	4
3	#02	B1817-205-0AB	SHUTTLE RACE RING ASM.	Hシヨウ ナカマ オサエ ケツコウ	1
4	#02	B1818-205-00B	SHUTTLE	H シヨウ ナカ カマ	1
5	#02	D1805-MLB-H00	OSCILLATING ROCK SHAFT	オオブリコ	1
6		B1831-220-000	BUSHING, FRONT	シタジク マイメタル	1
7		B1832-220-000	NEEDLE STOPPER	シタジク ニートル ストゥハ	1
8		135-08403	LOWER SHAFT REAR METAL	シタジク ウシロメタル	1
9		B1805-205-000	BOBBIN	ホビン	1
10		B1812-205-000	SHUTTLE DRIVER	トライハ	1
11	#01	B1817-205-0A0	SHUTTLE RACE RING ASM.	ナカマ オサエ ケツコウ	1
12	#01	B1818-205-000	SHUTTLE	ナカマ	1
13		B1828-205-0A0	BOBBIN CASE ASM.	ホビンケース クミ	1
14		B1802-210-000	CRANK ROD	クランクロッド	1
15	#01	B1805-980-000	OSCILLATOR	オオブリコ	1
16		B1813-980-000	SHUTTLE NEEDLE OUTER RING	オオカマ ニートルカ イリン	1
17		B1814-980-000	SHUTTLE	オオカマ	1
18		B1815-980-000	SHUTTLE UPPER SPRING	オオカマ クリハネ	1
19		B1804-280-0A0	THRUST COLLAR ASM.	オオブリコ スラストカラダ イ クミ	1
20		B1819-280-000	SHUTTLE RACE ADJUSTING SHAFT	オオカマ チョセツジク	1
21		B1819-280-000	SHUTTLE RACE ADJUSTING SHAFT	オオカマ チョセツジク	1
22		B1820-280-000	INNER HOOK PRESSER, RIGHT	ナカマ オサエ フツク ミキ	1
23		B1821-280-000	INNER HOOK PRESSER, LEFT	ナカマ オサエ フツク ヒタリ	1
24		B1823-280-000	INNER HOOK PRESSER SPRING	ナカマ オサエ ハネ	2
25		B1411-804-A00	BEARING (A)	ハリ クトレハ アリリンク A	2
26	#03	B1411-804-B00	NEEDLE DRIVING LEVER BEARING B	ハリ クトレハ アリリンク B	2
27	#03	B1411-804-C00	NEEDLE DRIVING LEVER BEARING C	ハリ クトレハ アリリンク C	2
28	#03	B1411-804-D00	BEARING (D)	ハリ クトレハ アリリンク	2
29		B1411-804-A00	BEARING (A)	ハリ クトレハ アリリンク A	1
30	#03	B1411-804-B00	NEEDLE DRIVING LEVER BEARING B	ハリ クトレハ アリリンク B	1
31	#03	B1411-804-C00	NEEDLE DRIVING LEVER BEARING C	ハリ クトレハ アリリンク C	1
32	#03	B1411-804-D00	BEARING (D)	ハリ クトレハ アリリンク	1
33		135-08205	OSCILLATING SHAFT	オオブリコジク	1
34		138-18855	CYLINDER ARM CAP	カマカハ (クミ)	1
35		135-08700	HOOK COVER PRESSER SPRING PIN	カマカハ オサエハネピン	1
36		135-08809	HOOK COVER PRESSER SPRING A	カマカハ オサエハネ A	1
37		135-08908	HOOK COVER PRESSER SPRING B	カマカハ オサエハネ B	1
38		SS-6060410-TP	SCREW 3/32-56 L= 3.5	ヒラネジ 3/32-56 L=3.5	2
39		SS-6121212-TP	SCREW 3/16-28 L=12.0	ロウカクナボルト 3/16-28 L=12	1
40		SS-6151220-SP	SCREW 15/64-28 L=11.5	ヒラネジ 15/64-28 L=11.5	1
41		SS-6151220-SP	SCREW 15/64-28 L=11.5	ヒラネジ 15/64-28 L=11.5	1
42		SS-7110510-SP	SCREW 11/64-40 L=5	マルヒラネジ 11/64-40 L= 5	1
43		SS-7110510-SP	SCREW 11/64-40 L=5	マルヒラネジ 11/64-40 L= 5	1
44		SS-7110710-SP	SCREW 11/64-40 L=7	マルヒラネジ 11/64-40 L=7	2
45		SS-7110840-SP	SCREW 11/64-40 L=7.8	マルヒラネジ 11/64-40 L=7.8	1
46		SS-7111110-TP	SCREW 11/64-40 L=10.5	マルヒラネジ 11/64-40 L=10.5	2
47		SS-8150822-TP	SCREW 15/64-28 L=8	トメネジ 15/64-28 L=8	1
48		SD-0801021-TP	HINGE SCREW D= 8 H=10.2	タネネジ D=8 H=10.2	1
49		WP-0531000-SD	WASHER M5	ヒラサカネ コカタマル M5	1
50		WP-0952616-SD	WASHER 9.5X14.8X2.6	ヒラサカネ 9.5X14.8X2.6	1
51		NS-6660430-SP	NUT 1/4-40	ロウカクナット 1/4-40	1
52		CS-079101F-SH	THRUST COLLAR ASM.	スラストウケ D=7.94 W=10	1
53		CS-080081F-SH	THRUST COLLAR ASM.	スラストウケ クミ	2
54		PS-0250162-KH	SPRING PIN 2.5X16	スプリングピン 2.5X16	2
55	#01	B2425-224-0A0	NEEDLE PLATE ASM.	ハリイタ (クミ)	1
56	#02	B2425-220-0AB	NEEDLE PLATE ASM. (H)	Hシヨウハリイタ (クミ)	1
57	#01	B2426-210-00A	NEEDLE HOLE GUIDE D=1.6	ハリアナカイト	(1)
58	#02	B2426-210-00B	NEEDLE HOLE GUIDE D=2.0	ハリアナカイト	(1)
59		B2421-205-0A0	MOVING KNIFE ASM.	トウメスクラウ クミ	(1)
60		B2418-280-000	MOVING KNIFE LINK	トウメス リンク	(1)
61		B2416-280-000	THREAD CUTTING LEVER RING	イキリ レハ リンク	(1)
62		B2415-280-0A0	THREAD CUTTING LEVER ASM.,SMAL	イキリ レハ (シヨウ) クミ	(1)
63		B2414-280-0A0	THREAD CUTTING LEVER ASM.,LARG	イキリ レハ (タイ) クミ	(1)
64		B2417-280-000	THREAD CUTTING LEVER SHAFT	イキリ レハ ジク	(1)
65		B2423-280-00A	MOVING KNIFE WASHER A	トメス サカネ A	(1)
66	#03	B2423-280-00B	MOVING KNIFE WASHER B	トメス サカネ B	(1)
67	#03	B2423-280-00C	MOVING KNIFE WASHER C	トメス サカネ C	(1)
68		SS-1060210-TP	SCREW 3/32-56 L=2.2	チラネジ 3/32-56 L=2.2	(2)
69		SS-6110430-TP	SCREW 11/64-40 L= 4.0	ヒラネジ 11/64-40 L=4	(1)
70		SS-7090410-SP	SCREW 9/64-40 L= 3.5	マルヒラネジ 9/64-40 L=3.5	(2)
71		SS-7110740-TP	SCREW 11/64-40 L=7	マルヒラネジ 11/64-40 L=7	(1)
72		SD-0600101-TP	HINGE SCREW	タネネジ	(1)
73		WP-0450846-SP	WASHER	ヒラサカネ	(1)
74		B2425-224-000	NEEDLE PLATE	ハリイタ	(1)
75		B2424-210-000	COUNTER KNIFE	コタイメス	(1)

Note (注記) #01.....For 220CSS-5000
#02.....For 220CHS-5000
#03.....Selective part

220CSS-5000 用
220CHS-5000 用
選択部品

7. WIPER MECHANISM COMPONENTS ワイパ関係

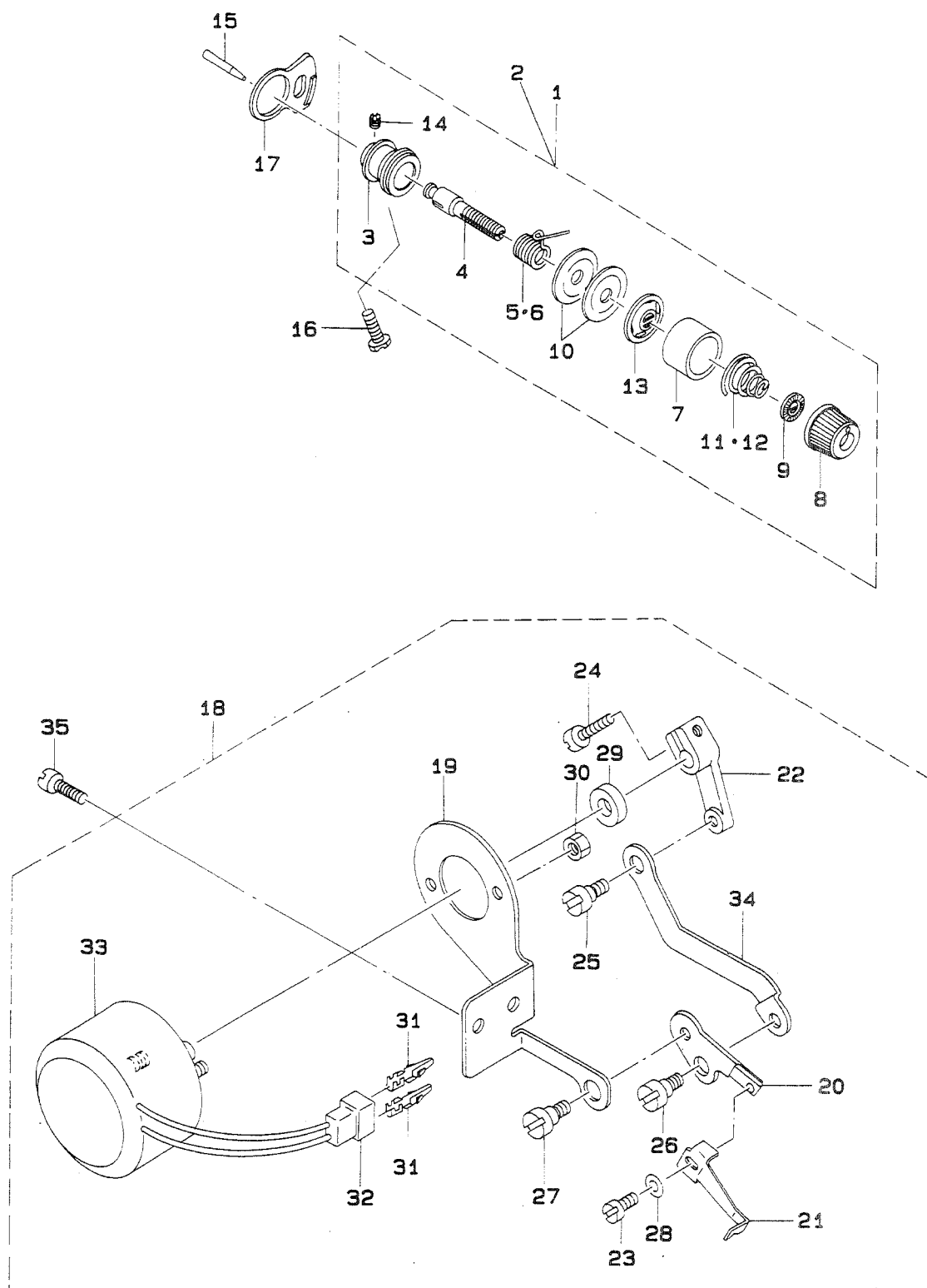

REF.NO.	NOTE	PART NO.	DESCRIPTION	ヒ	ン	メ	イ	AMT.
1	#01	138-17457	THREAD TENSION NO.2 CONNEC.	タ	イ	2	イトチヨウシ ケツコウ	1
2	#02	B2302-205-0A0	TENSION CONTROLLER NO.2 ASM.	フトイトヨウ	タ	イ	2イトチヨウシ ケツコウ	1
3		B2313-280-000	THREAD TENSION ROD, LARGE	イトチヨウシ	ホ	ウ	タ	(1)
4		B2303-220-000	TENSION RELEASE ARM BOSS	イトエム	メ	ウ	デ	(1)
5	#01	B3112-761-000	THREAD TAKE-UP SPRING	イトトリハ	ネ			(1)
6	#02	D3112-L4B-B00	TAKE-UP SPRING (HEAVY)	イトトリハ	ネ		(キヤントン)	(1)
7		B3107-804-000	THREAD TENSION DISK PRESSER	イトチヨウシ	サ	ラ	オサ	(1)
8		138-17408	THREAD TENSION NUT	イトチヨウシ	ナツ			(1)
9		B3120-125-000	ROTATING STOPPER	イトチヨウシ	サ	ラ	カイテント	(1)
10		B3126-012-000	THREAD TENSION DISK	イトチヨウシ	サ	ラ		(2)
11	#01	B3114-232-000	THREAD TENSION SPRING	イトチヨウシ	ハ	ネ		(1)
12	#02	B3129-053-000	TENSION SPRING	イトチヨウシ	ハ	ネ		(1)
13		B3132-552-000	THREAD TENSION DISK PRESSER	イトチヨウシ	サ	ラ	オサ	(1)
14		SS-8090610-SP	SCREW 9/64-40 L=5.9	トメネジ		9/64-40	L=5.9	(1)
15		B2303-280-000	TENSION RELEASE PIN	イトエム	メ	ヒ	ン	1
16		SS-6151812-TP	SCREW 15/64-28 L=18	ロツカク	ア	ナ	ホ	15/64-28
17		B2702-210-000	GUIDE PLATE	イトキレ	ン	チ	イ	カ
18		B2101-220-0A0	WIPER ASM.	ワイ	ハ		クミ	1
19		B2104-220-000	SOLENOID INSTALLING PLATE	ワイ	ハ		マク	ネ
20		B2106-220-000	WIPER INSTALLING PLATE	ワイ	ハ		タ	イ
21		B2107-210-000	WIPER	ワイ	ハ			(1)
22		B2102-205-000	WIPER ARM.	ワイ	ハ		ウ	デ
23		SS-6090630-TP	SCREW 9/64-40 L=6	ヒラネジ		9/64-40	6=6	(1)
24		SS-6621220-SP	SCREW 3/16-32 L=12	ヒラネジ		3/16-32	L=12	(1)
25		SD-0600352-SP	HINGE SCREW	タ	ン	ネ	ジ	(1)
26		SD-0640321-SP	HINGE SCREW D= 6.35 H= 3.2	タ	ン	ネ	ジ	D=6.35 H=3.2
27		SD-0640321-SP	HINGE SCREW D= 6.35 H= 3.2	タ	ン	ネ	ジ	D=6.35 H=3.2
28		WP-0371016-SD	WASHER 3.7X8X1	ヒラサ		カ	ネ	3.7X8X1
29		WP-0561616-SC	WASHER 5.6X16X1.6	ヒラサ		カ	ネ	5.6X16X1.6
30		NW-6040003-SC	NUT M4	ロツカク	ナツ	M4	X0.7	3ジ
31		HP-0002002-00	PIN-SHAPE TERMINAL, MALE	ナイロ	ン	コ	ネ	タ
32		HK-0188000-20	2-POLE PLUG	ナイロ	ン	フ	ラ	ク
33		B2101-220-000	WIPER SOLENOID	ワイ	ハ		マク	ネ
34		B2103-220-000	WIPER CONNECTING PLATE	ワイ	ハ		レン	ケ
35		SS-7110840-SP	SCREW 11/64-40 L=7.8	マルヒラ	ネ	ジ	11/64-40	L=7.8

Note (注記) #01.....For 220CSS-5000
#02.....For 220CHS-5000

220CSS-5000 用
220CHS-5000 用

8. TENSION RELEASE & THREAD TRIMMER MECHANISM COMPONENTS

糸ゆるめ・糸切り関係

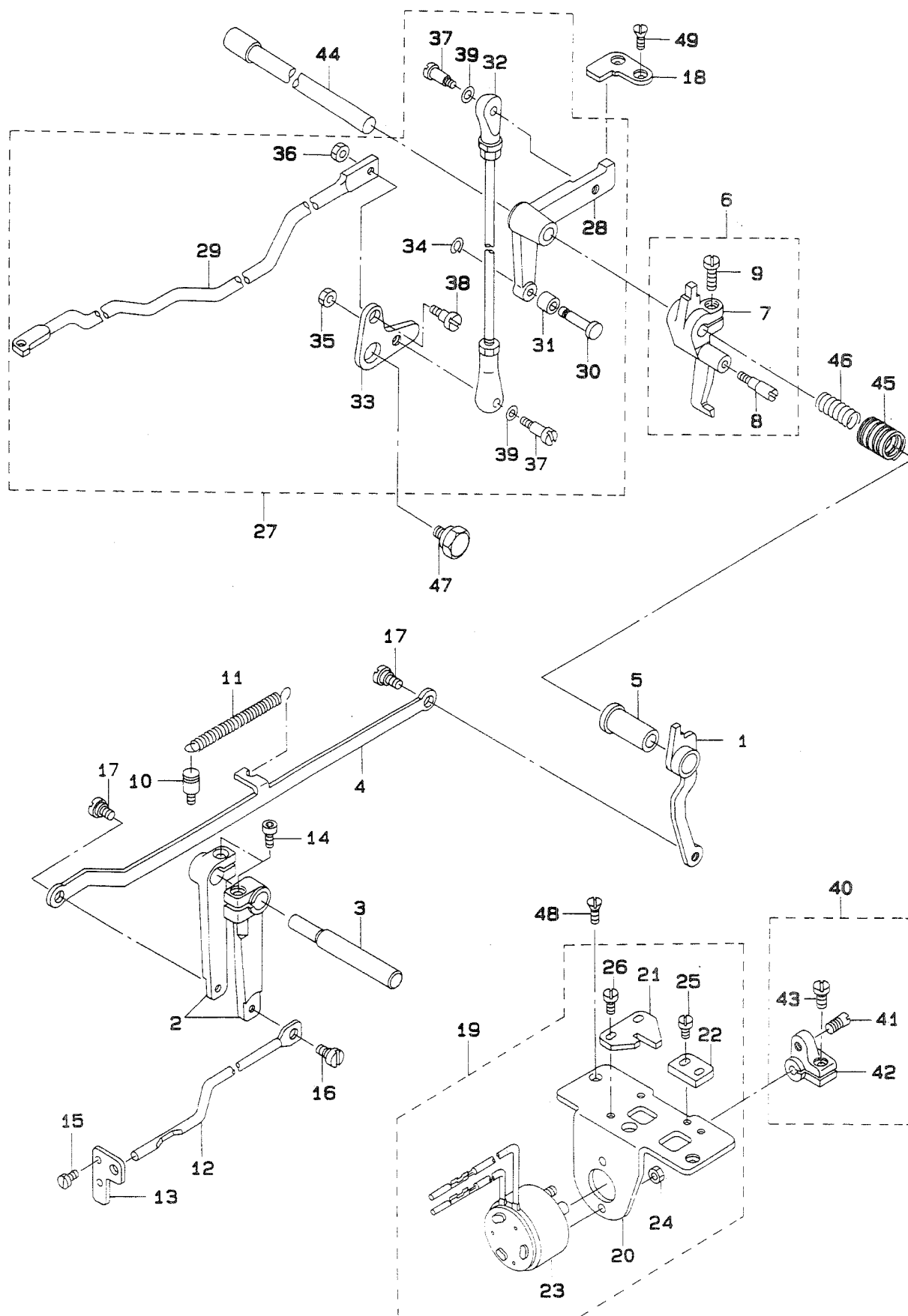

REF.NO.	NOTE	PART NO.	DESCRIPTION	ヒ シ メ イ	AMT.
1		B2304-220-0A0	TENSION RELEASE ARM ASM.	イトエルメ ウデ [〃] ケツゴ [〃] ウ	1
2		B2306-220-000	TENSION ARM	イトチヨウシ ウデ [〃]	2
3		B2307-220-000	TENSION ARM SHAFT	イトチヨウシ ウデ [〃] ジ [〃] ク	1
4		B2308-220-000	CONNECTING PLATE	イトエルメ レンケツハ [〃] ン	1
5		B2305-210-000	RUSHING	イトエルメメタル	1
6		B2301-210-0A0	TENSION RELEASE ARM ASM.	イトエルメジ [〃] クウデ [〃] クミ	1
7		B2301-210-000	TENSION RELEASE ARM	イトエルメジ [〃] クウデ [〃]	(1)
8		B2302-210-000	TENSION RELEASE SHAFT	イトエルメジ [〃] ク	(1)
9		SS-6121220-TP	SCREW 3/16-28 L=11.5	ヒラネジ [〃] 3/16-28 L=11.5	(1)
10		B2714-761-000	SPRING RACK	ハ [〃] ネカケ	1
11		B2727-761-000	TENSION SPRING	フツク ヒツハ [〃] リハ [〃] ネ	1
12		135-13205	TENSION RELEASE BAR	イトチヨウシ レンケツホ [〃] -	1
13		135-13304	THREAD TENSION ARM	イトチヨウシホ [〃] - ウケ	1
14		SS-6151712-TP	SCREW 15/64-28 L=16.5	ロツカクアナホ [〃] ルト 15/64-28	2
15		SS-7090620-TP	SCREW 9/64-40 L=6.1	マルヒラネジ [〃] 9/64-40 L=6.1	2
16		SD-0530221-SP	HINGE SCREW D= 5.3 H= 2.2	タ [〃] ンネジ [〃] D=5.3 H=2.2	1
17		SD-0640321-SP	HINGE SCREW D= 6.35 H= 3.2	タ [〃] ンネジ [〃] D=6.35 H=3.2	2
18		B2412-220-000	STOPPER	ジ [〃] ユウト [〃] ウシ ストツハ [〃]	1
19		B2402-220-0A0	SOLENOID INSTALLING BASE ASM.	イトキリ トリツケタ [〃] イ クミ	1
20		B2402-220-000	SOLENOID INSTALLING BASE	イトキリ トリツケタ [〃] イ	(1)
21		B2310-220-000	TENSION RELEASE ARM PLATE	イトエルメジ [〃] ク ウデ [〃] コテイハ [〃] ン	(1)
22		B2311-220-000	Y MOTOR BASE STOPPER	イトエルメ ウデ [〃] ストツハ [〃]	(1)
23		B2403-210-000	SOLENOID	イトキリ マク [〃] ネツト	(1)
24		NM-6040003-SC	NUT M4	ロツカクナツト M4X0.7 3シュ	(2)
25		SS-7110840-SP	SCREW 11/64-40 L=7.8	マルヒラネジ [〃] 11/64-40 L=7.8	(2)
26		SS-7110840-SP	SCREW 11/64-40 L=7.8	マルヒラネジ [〃] 11/64-40 L=7.8	(2)
27		B2404-220-0A0	CAM INSTALLING LINK ASM.	カム ジ [〃] ユウト [〃] ウシ クミ	1
28		B2404-220-000	CAM INSTALLING LINK	カム ジ [〃] ユウト [〃] ウシ	(1)
29		B2413-220-000	KNIFE DRIVING BAR	イトキリ レンケツホ [〃] ウ	(1)
30		B2405-210-000	SHAFT	イトキリ コロシ [〃] ク	(1)
31		B2406-210-000	CAM ROLLER	カムローラ	(1)
32		B2407-210-000	CONNECTING ROD	イトキリ レンケツロツト [〃]	(1)
33		B2411-210-000	THREAD TRIMMER LINK	イトキリ リンク	(1)
34		D2430-555-B00	SNAP RING	カムローラ シ [〃] ク Cリンク [〃]	(1)
35		NS-6110430-SP	NUT 11/64-40	ロツカクナツト 11/64-40	(1)
36		NS-6120310-SP	NUT 3/16-28	ロツカクナツト 3/16-28	(1)
37		SD-0500803-TP	HINGE SCREW D=5 H=8	タ [〃] ンネジ [〃] D=5 H=8	(2)
38		SD-0650305-TP	HINGE SCREW D= 6.5 H= 3	タ [〃] ンネジ [〃] D=6.5 H=3	(1)
39		WP-0501016-SD	WASHER 5X10.5X1	ヒラサ [〃] カ [〃] ネ 5X10.5X1	(2)
40		B2410-220-0A0	SOLENOID ARM ASM.	イトキリ マク [〃] ネツトウデ [〃] ヒ [〃] ン クミ	1
41		B2410-220-000	PIN	イトキリ マク [〃] ネツト ウデ [〃] ヒ [〃] ン	(1)
42		B2409-210-000	SOLENOID ARM	イトキリ マク [〃] ネツトウデ [〃]	(1)
43		SS-6121210-SP	SCREW 3/16-28 L=12	ヒラネジ [〃] 3/16-28 L=9	(1)
44		B2408-210-000	CAM SHAFT	イトキリ カムジ [〃] ク	1
45		B2414-210-000	SPRING, LARGE	イトキリ モト [〃] シハ [〃] ネ (タ [〃] イ)	1
46		B2415-210-000	SPRING, SMALL	イトキリ モト [〃] シハ [〃] ネ (シヨウ)	1
47		SD-1100301-TP	HINGE SCREW H=11 W=3	タ [〃] ンネジ [〃] H=11 W=3	1
48		SS-2110920-TP	SCREW 11/64-40 L=8.5	マルサ [〃] ラネジ [〃] 11/64-40 L=8.5	2
49		SS-2110920-TP	SCREW 11/64-40 L=8.5	マルサ [〃] ラネジ [〃] 11/64-40 L=8.5	2

9. X-Y COMPONENTS (1)
X-Y関係(1)

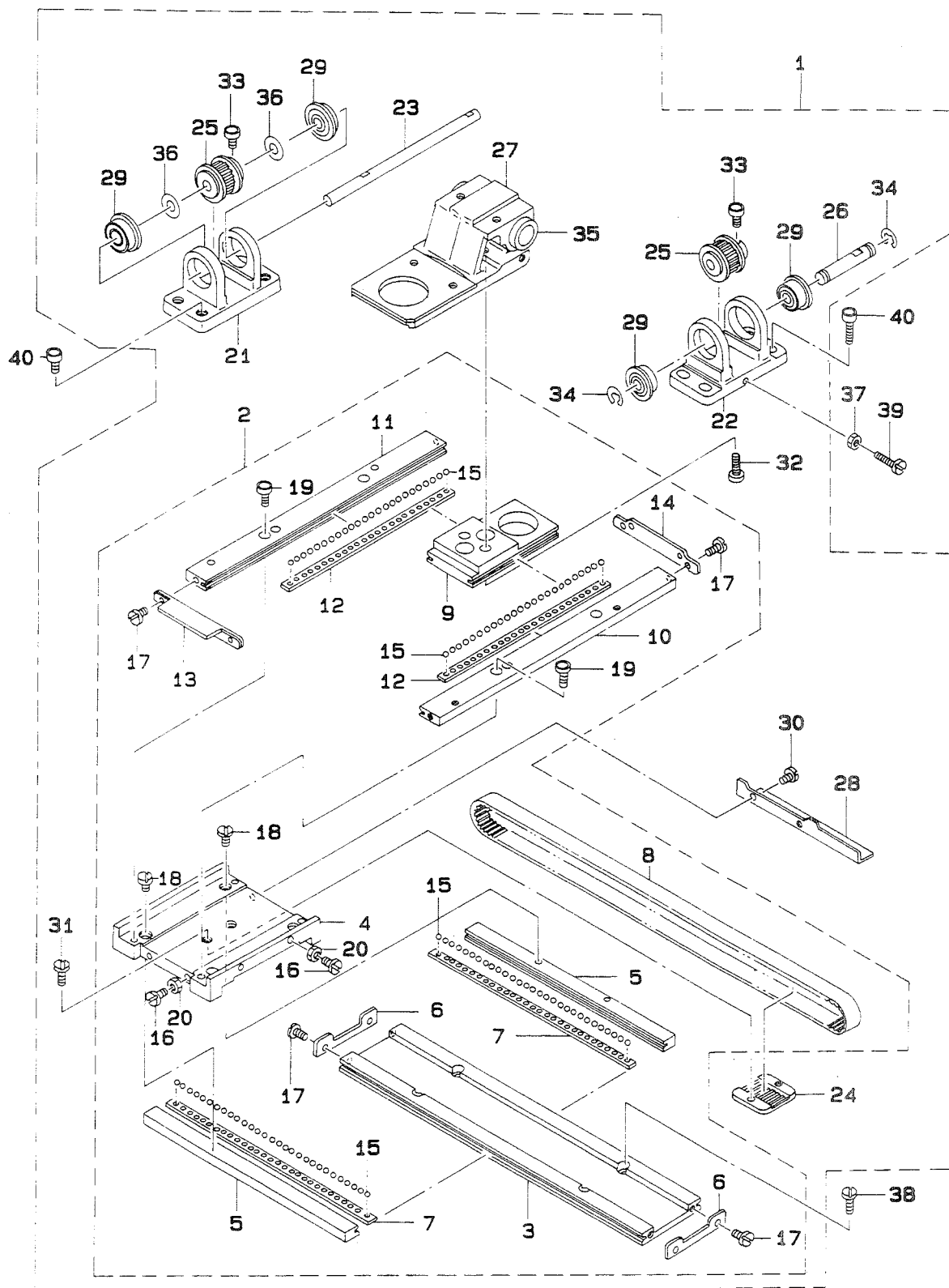

REF.NO.	NOTE	PART NO.	DESCRIPTION	ヒ シ メ イ	AMT.
1		B2501-220-AB0	X-Y TABLE COMPL., A	X-Y テ-プ-ル ケツゴ-ウ クミA	1
2		B2501-220-AA0	X-Y TABLE ASM., A	X-Y テ-プ-ル ケツゴ-ウ A	(1)
3		B2501-220-000	X FIXED LACE	Xコティ レ-ス	(1)
4		B2502-220-000	RACE TABLE	レ-スタ-イ	(1)
5		B2503-220-000	X REMOVAL LACE	Xイト-ウレ-ス	(2)
6		B2507-220-000	X STOPPER	Xストツハ	(2)
7		B2508-220-000	X RETAINER	Xリチ-ナ	(2)
8		B2512-220-A00	X TIMING BELT A	Xタイミンク-ハ-ルトA	(1)
9		B2519-220-000	Y REMOVAL LACE	Yイト-ウ レ-ス	(1)
10		B2520-220-00A	Y FIXED LACE, RIGHT	Yコティレ-ス ミキ-	(1)
11		B2520-220-00B	Y FIXED LACE, LEFT	Yコティレ-ス ヒタ-リ	(1)
12		B2521-220-000	Y RETAINER	Yリチ-ナ	(2)
13		B2522-220-0AA	Y STOPPER ASM. A	Yストツハ- A ケツゴ-ウ	(1)
14		B2522-220-00C	Y STOPPER C	Yストツハ C	(1)
15		B2527-210-000	BALL	テ-プ-ルヨウホ-ル	(06)
16		SS-7111110-TP	SCREW 11/64-40 L=10.5	マルヒラネジ 11/64-40 L=10.5	(4)
17		SS-9111010-SP	SCREW 11/64-40 L=9.5	ロツカクホ-ルト 11/64-40 L=9.5	(8)
18		SS-7110910-TP	SCREW 11/64-40 L= 8.5	マルヒラネジ 11/64-40 L=8.5	(4)
19		SM-6041402-TP	SCREW M4 L=14	ロツカクアナホ-ルト M4	(4)
20		NS-6110310-SP	NUT 11/64-40	ロツカクナツ 11/64-40	(4)
21		B2504-220-000-A	X SHAFT BRACKET	X シ-ク フ-ラケツ	(1)
22		B2505-220-000	BRACKET B	Xシ-ク フ-ラケツ B	(1)
23		B2506-220-000-B	X DRIVE SHAFT	X クト-ウシ-ク	(1)
24		B2509-229-000	BELT RECEIVER	ハ-ルト オサエ	(1)
25		B2513-220-A00	SPROCKET WHEEL A	スプ-ロケツA	(2)
26		B2515-220-000	X BRACKET SHAFT	Xフ-ラケツ シ-ク	(1)
27		B2535-220-000	X GUIDE BASE	Xガ-イト タ-イ	(1)
28		B4007-220-000	X SLIT PLATE	Xホウコウ スリツトイタ	(1)
29		SB-1080005-00	RADIAL BEARING	ラジ-アルシ-クウケ	(4)
30		SM-8040552-TP	SCREW M4 L=4.5	ロツカクアナホ-ルト M4 L=4.5	(2)
31		SS-6110610-TP	SCREW 11/64-40 L=6	ヒラネジ 11/64-40 L=6	(2)
32		SS-6151812-TP	SCREW 15/64-28 L=18	ロツカクアナホ-ルト 15/64-28	(2)
33		B2540-205-B00	SCREW	クト-ウシ-ク トメネジB	(4)
34		RE-0600000-K0	E-SHAPED SNAP RING (6MM)	Eカ-タメワ 6	(2)
35		SB-7120001-00	SLIDE BEARING	スライト-シ-クウケ	(2)
36		B2557-280-00E	WASHER	ヨコオクリウテ-サ-カ-ネ	(2)
37		NS-6120310-SP	NUT 3/16-28	ロツカクナツ 3/16-28	1
38		SS-6121210-SP	SCREW 3/16-28 L=12	ヒラネジ 3/16-28 L=9	4
39		SS-6123010-SP	SCREW 3/16-28 L=30.0	ヒラネジ 3/16-28 L=30	1
40		SM-6051602-TP	SCREW M5X0.8 L=16	ロツカクアナホ-ルト M5X0.8 L=16	8

10. X-Y COMPONENTS (2)
X - Y 関係 (2)

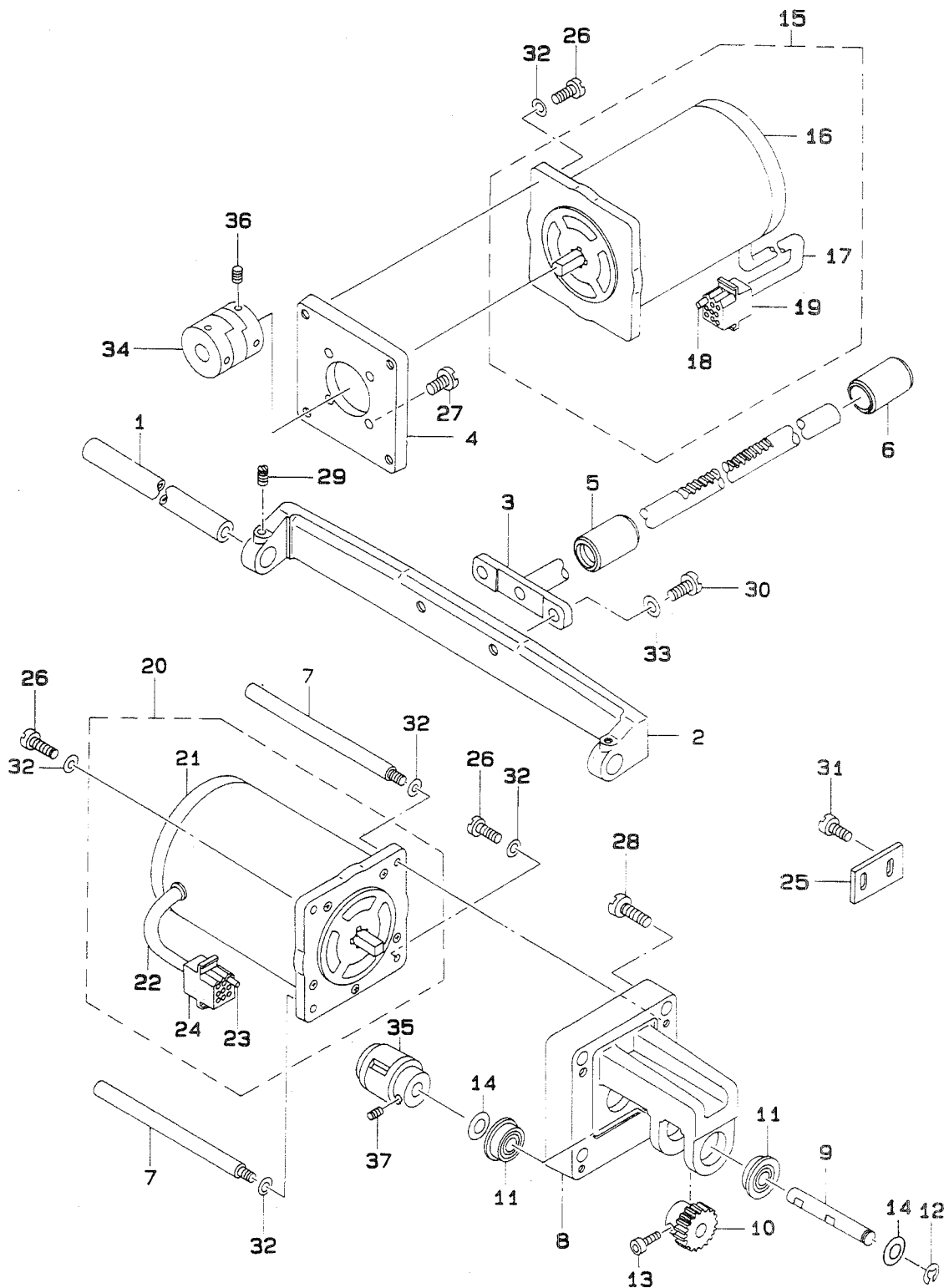

REF.NO.	NOTE	PART NO.	DESCRIPTION	ヒ シ メ イ	AMT.
1		B2510-220-000	X GUIDE SHAFT	Xガイドシャフト	1
2		B2511-220-000	X GUIDE SHAFT BRACKET	Xガイドシャフトサセ	1
3		B2524-220-0A0	Y REMOVAL SHAFT ASM.	Y脱着シャフト組立	1
4		B2531-220-000	MOTOR BASE	モータトリツケベース	1
5		B2532-220-000	BUSHING, FRONT	Y脱着シャフトマシメタル	1
6		B2533-220-000	BUSHING, REAR	Y脱着シャフトアトメタル	1
7		B1161-220-B00	MOTOR STUD BOLT B	モータースタットボルトB	2
8		B2517-220-A00	Y MOTOR BASE A	YモータベースA	1
9		B2523-220-000-A	Y DRIVE SHAFT	Yクトウシャフト	1
10		B2526-220-000	Y DRIVE GEAR	Yクトウハケルマ	1
11		SB-1080005-00	RADIAL BEARING	ラジアルシクウケ	2
12		RE-0600000-K0	E-SHAPED SNAP RING (6MM)	Eカタメワ6	1
13		B2540-205-B00	SCREW	クトウシク トメネジB	2
14		WP-0820526-SD	WASHER 8.2X14X0.5	ヒラサカネ 8.2X14X0.5	2
15		B2529-220-ABA	X STEPPING MOTOR ASM., B	Xオクリ ステツピシクモータ Bクミ	1
16		B2529-220-A00	STEPPING MOTOR	オクリ ステツピシクモータ	(1)
17		E8760-452-M00	TUBE	スミチューブ	(0.6)
18		D6042-555-B00	PIN TERMINAL, FEMALE	ピン ターミナル メス	(5)
19		D8604-761-COB	9P RECEPTACLE (BLUE)	9P レセフタクル (アオ)	(1)
20		B2529-220-ABB	Y STEPPING MOTOR ASM., B	Yオクリ ステツピシクモータ Bクミ	1
21		B2529-220-A00	STEPPING MOTOR	オクリ ステツピシクモータ	(1)
22		E8760-452-M00	TUBE	スミチューブ	(0.6)
23		D6042-555-B00	PIN TERMINAL, FEMALE	ピン ターミナル メス	(5)
24		D6028-555-B0B	9-POLE RECEPTACLE, WHITE	9キヨク ナイロシ レセフタクル(シロ)	(1)
25		B2311-220-000	Y MOTOR BASE STOPPER	イトユルメ ウデ ストッパ	1
26		SS-7121610-SP	SCREW 3/16-28 L=15.5	マルヒラネジ 3/16-28 L=15.5	6
27		SS-7151210-SP	SCREW 15/64-28 L=12	マルヒラネジ 15/64-28 L=12	4
28		SS-7152040-SP	SCREW 15/64-28 L=20.0	マルヒラネジ 15/64-28 L=20	4
29		SS-8120740-SP	SCREW 3/16-28 L=7	トメネジ 3/16-28 L=7	2
30		SS-9151440-CP	SCREW 15/64-28 L=14	ロツカクボルト 15/64-28 L=14	2
31		SS-7110840-SP	SCREW 11/64-40 L=7.8	マルヒラネジ 11/64-40 L=7.8	2
32		WP-0501016-SD	WASHER 5X10.5X1	ヒラサカネ 5X10.5X1	8
33		WP-0621016-SD	WASHER 6.2X13X1	ヒラサカネ 6.2X13X1	2
34		B2537-220-0A0	X COUPLING	Xカフリンク	1
35		B2538-220-A00	Y COUPLING	Yカフリンク	1
36		SS-8150822-TP	SCREW 15/64-28 L=8	トメネジ 15/64-28 L=8	4
37		SM-8061002-TP	SCREW M6 L=10	トメネジ M6 L=10	4

11. CLOTH FEED MECHANISM COMPONENTS

布送り台関係

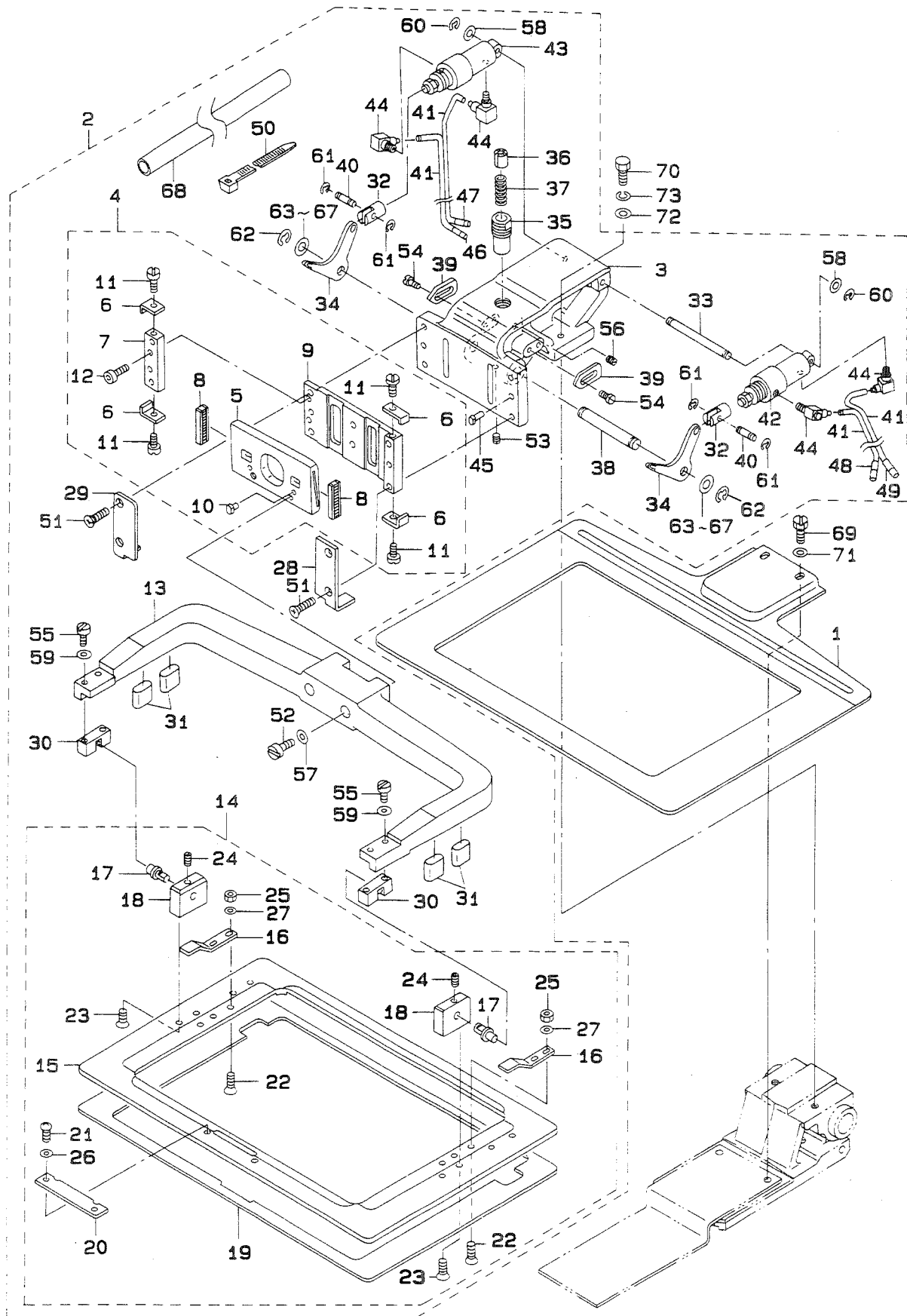

REF.NO.	NOTE	PART NO.	DESCRIPTION	ヒンメイ	AMT.
1		B2556-220-000	FEED PLATE	シタイタ	1
2		B2550-220-0A0	CLOTH FEED BASE ASM.	ヌノオリタ ^イ クミ	1
3		B2550-220-000	FEED BRACKET	ヌノオリ タ ^イ	(1)
4		B2572-220-0A0	WORK CLAMP FOOT PLATE ASM.	ヌノオサエスハ ^イ リイタ クミ	(1)
5		B2551-220-000	WORK CLAMP FOOT SLIDE PLATE	ヌノオサエアシ スハ ^イ リイタ	(1)
6		B2565-220-000	STOPPER	スハ ^イ リイタストワ ^ハ	(4)
7		B2567-220-000	WORK CLAMP FOOT LACE	ヌノオサイレース	(1)
8		B2569-220-000	BEARING	スハ ^イ リイタ ^ハ アリ ^ン ク	(2)
9		B2572-220-000	WORK CLAMP FOOT PLATE	ヌノオサエ スハ ^イ リイタ	(1)
10		B1816-280-000	GUIDE PIN	ナカガ ^マ オサエ カ ^イ ト ^ハ ピ ^ン	(2)
11		SS-7090530-SP	SCREW 9/64-40 L= 4.5	マルヒラネジ ^ハ 9/64-40 L=4.5	(4)
12		SM-6040602-TP	SCREW M4 L=6	ロツカクナホ ^ト M4X0.7 L=6	(2)
13		B2552-220-000	FEEDING FRAME ARM	ヌノオサエ ソトワクウチ ^ハ	(1)
14		B2553-220-0A0	FEEDING FRAME ASM.	ヌノオサエ ソトワク クミ	(1)
15		B2553-220-000	FEEDING FRAME	ヌノオサエ ソトワク	(1)
16		B2558-220-000	PLASTIC BLANK PLATE	プ ^ラ スチ ^{ツク} フ ^ラ ランクオサ ^エ	(2)
17		B2560-220-000	SUPPORT PIN	ソトワク オサ ^エ シ ^ツ ク	(2)
18		B2561-220-000	BEARING BLOCK	ソトワク オサ ^エ シ ^ツ クウケ	(2)
19		B2564-220-000	SPONGE	ヌノオサエ ソトワク スホ ^ン シ ^ハ	(1)
20		B2592-220-000	PLASTIC BLANK STOPPER	プ ^ラ スチ ^{ツク} フ ^ラ ランク ストワ ^ハ	(1)
21		SS-4110515-SP	SCREW 11/64-40 L=5	ナ ^ハ ネジ ^ハ 11/64-40 L=5	(2)
22		SS-1110840-SP	SCREW 11/64-40 L=8	チ ^ラ ネジ ^ハ 11/64-40 L=8	(4)
23		SS-1110840-SP	SCREW 11/64-40 L=8	チ ^ラ ネジ ^ハ 11/64-40 L=8	(4)
24		SS-8110422-TP	SCREW 11/64-40 L=4	ト ^メ ネジ ^ハ 11/64-40 L=4	(2)
25		NS-6110360-SP	NUT	ロツカクナツ ^ト	(4)
26		WP-0501016-SD	WASHER 5X10.5X1	ヒ ^ラ サ ^カ ネ ^ハ 5X10.5X1	(2)
27		WP-0450000-SD	WASHER 4.5X8X0.5	ヒ ^ラ サ ^カ ネ ^ハ 4.5X8X0.5	(4)
28		B2554-220-000	RECEIVER PLATE, RIGHT	ヌノオサエ アシスハ ^イ リイタウケ ミ ^キ	(1)
29		B2555-220-000	RECEIVER PLATE, LEFT	ヌノオサエ アシスハ ^イ リイタウケ ヒ ^タ リ	(1)
30		B2562-220-000	BALL CATCH	ソトワク ホ ^ー ル ^キ セツ ^チ	(2)
31		B2563-224-00B	FEEDING FRAME RUBBER CUSHION	ヌノオサエソトワク ウケコ ^ム	(4)
32		B2566-220-000	CYLINDER KNUCKLE	シリ ^ン タ ^ハ ナツ ^ク ル	(2)
33		B2568-220-000	CYLINDER SHAFT	シリ ^ン タ ^ハ シ ^ツ ク	(1)
34		B2570-220-000	LIFTING LEVER	ヌノオサエ レ ^ハ	(2)
35		B2573-220-000	SLIDER RECEIVER	ヌノオサエ スラ ^イ タ ^ハ ウケ	(1)
36		B2574-220-000	SLIDER	ヌノオサエ スラ ^イ タ ^ハ	(1)
37		B2576-220-000	SLIDER SPRING	ヌノオサエ スラ ^イ タ ^ハ ハ ^ネ	(1)
38		B2578-220-000	LIFTING LEVER SHAFT	ヌノオサエ レ ^ハ シ ^ツ ク	(1)
39		B2580-220-000	STOPPER	ヌノオサエ ストワ ^ハ	(2)
40		B1626-220-000	CYLINDER PIN	シリ ^ン タ ^ハ セツ ^ツ カ ^ハ ピ ^ン	(2)
41		B4710-220-00C	AIR TUBE C D=4	ハ ^イ 4 イ ^ア ー チ ^ユ ウ ^フ C	(4)
42		PA-1602503-A0	WORK CLAMP FOOT CYLINDER, RIGHT	シリ ^ン タ ^ハ	(1)
43		PA-1602504-A0	WORK CLAMP FOOT CYLINDER, LEFT	シリ ^ン タ ^ハ	(1)
44		PJ-0460525-03	HOSE ELBOW	ホース エ ^ル ボ ^ウ	(4)
45		B1816-280-000	GUIDE PIN	ナカガ ^マ オサエ カ ^イ ト ^ハ ピ ^ン	(2)
46		B4711-220-00C	AIR TUBE LABEL J03 LEFT	イ ^ア ー チ ^ユ ウ ^フ ラ ^ハ ル J03	(1)
47		B4711-220-00D	AIR TUBE LABEL J04 LEFT	イ ^ア ー チ ^ユ ウ ^フ ラ ^ハ ル J04	(1)
48		B4711-220-00G	AIR TUBE LABEL J03 RIGHT	J03R	(1)
49		B4711-220-00H	AIR TUBE LABEL J04 RIGHT	イ ^ア ー チ ^ユ ウ ^フ ラ ^ハ ル	(1)
50		HX-0023300-00	CLIP	ソク ^{セン} ハ ^ン ト ^ハ	(3)
51		SS-2122410-TP	SCREW	マルヒラネジ ^ハ	(4)
52		SS-7151610-SP	SCREW 15/64-28 L=16	マルヒラネジ ^ハ 15/64-28 L=16	(2)
53		SS-8120740-SP	SCREW 3/16-28 L=7	ト ^メ ネジ ^ハ 3/16-28 L=7	(1)
54		SS-6120940-SP	SCREW 3/16-28 L=9	ヒ ^ラ ネジ ^ハ 3/16-28 L=9	(4)
55		SS-6111610-SP	SCREW 11/64-40 L=16	ヒ ^ラ ネジ ^ハ 11/64-40 L=16	(4)
56		SS-8120410-SP	SCREW	ト ^メ ネジ ^ハ	(1)
57		WP-0641600-SC	WASHER 6.4X12.5X1.6	ヒ ^ラ サ ^カ ネ ^ハ	(2)
58		WP-0520656-SA	WASHER 5.2X9.5X0.6	ヒ ^ラ サ ^カ ネ ^ハ 5.2X9.5X0.6	(2)
59		WP-0450000-SD	WASHER 4.5X8X0.5	ヒ ^ラ サ ^カ ネ ^ハ 4.5X8X0.5	(4)
60		RE-0300000-K0	E-SHAPED SNAP RING (3MM)	エ ^カ タ ^メ ワ 3	(2)
61		RE-0300000-K0	E-SHAPED SNAP RING (3MM)	エ ^カ タ ^メ ワ 3	(4)
62		RE-0600000-K0	E-SHAPED SNAP RING (6MM)	エ ^カ タ ^メ ワ 6	(2)
63		B2557-280-00A	WASHER FOR DRIVING ARM	ヨコオク ^リ ウチ ^ハ オ ^サ カ ^ネ A	(2)
64	#01	B2557-280-00B	WASHER	ヨコオク ^リ ウチ ^ハ オ ^サ カ ^ネ B	(2)
65	#01	B2557-280-00C	WASHER	ヨコオク ^リ ウチ ^ハ オ ^サ カ ^ネ C	(2)
66	#01	B2557-280-00D	WASHER D	ヨコオク ^リ ウチ ^ハ オ ^サ カ ^ネ D	(2)
67	#01	B2557-280-00E	WASHER	ヨコオク ^リ ウチ ^ハ オ ^サ カ ^ネ	(2)
68		HX-0032900-00	CABLE BAND	ソク ^{セン} ハ ^ー ツ	(0.2)
69		SS-9150710-TP	BOLT 15/64-28 L=6.5	ロツカク ^ホ ルト 15/64-28 L=6.5	2
70		SS-9152130-CP	SCREW 15/64-28 L=20.5	ロツカク ^ホ ルト 15/64-28	2
71		WP-0621016-SD	WASHER 6.2X13X1	ヒ ^ラ サ ^カ ネ ^ハ 6.2X13X1	2
72		WP-0641600-SC	WASHER 6.4X12.5X1.6	ヒ ^ラ サ ^カ ネ ^ハ	2
73		WS-0631510-KP	SPRING WASHER	ハ ^ネ サ ^カ ネ ^ハ	2

Note (注記) #01.....Selective part

選択部品

12. LUBRICATION COMPONENTS
給油関係

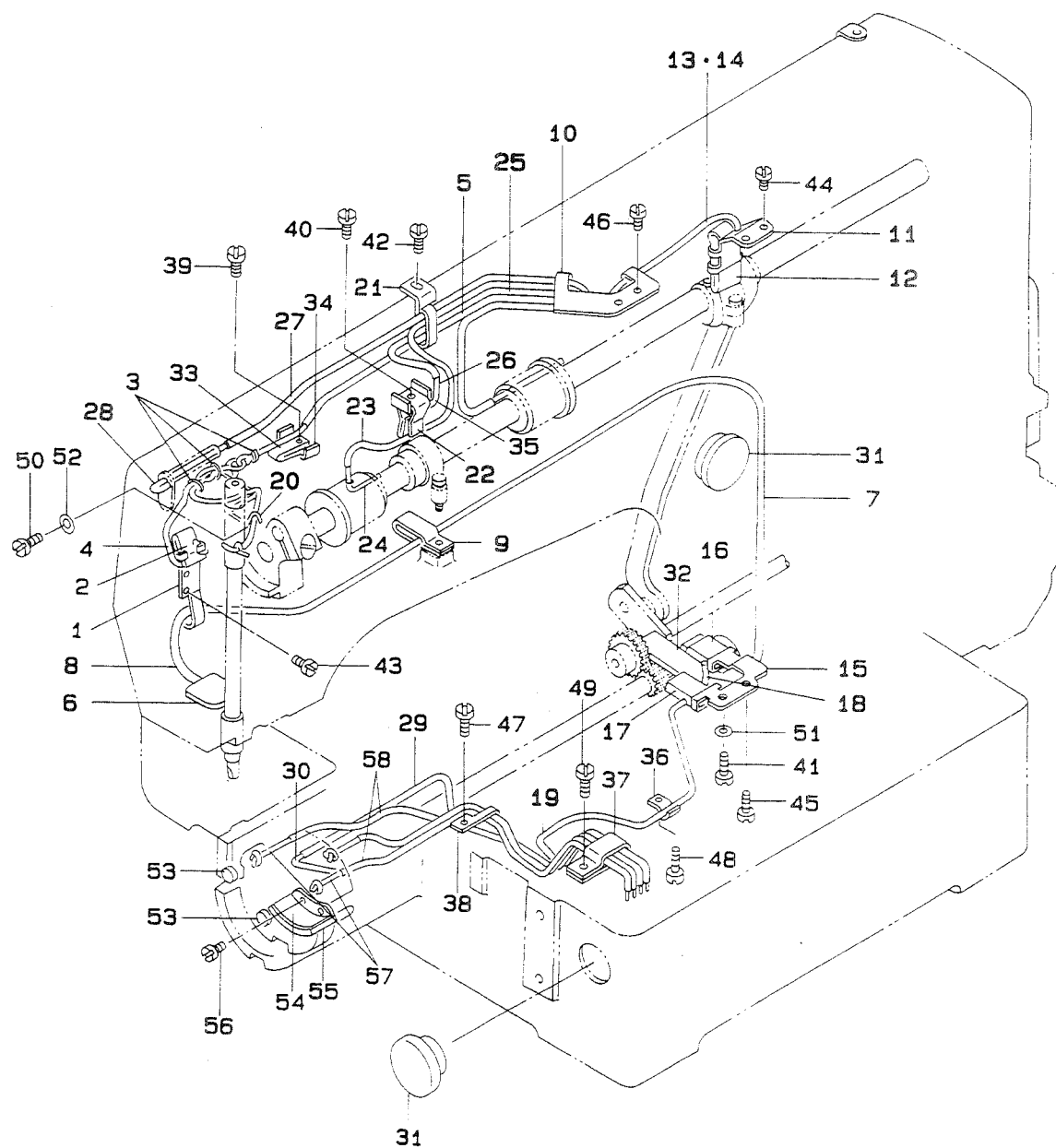

REF.NO.	NOTE	PART NO.	DESCRIPTION	ヒ シ メ イ	AMT.
1		B3502-220-000	OIL WICK HOLDER	ハリホ ^ウ クランク ユジンオサ ^エ	1
2		B3509-220-000	OIL SPONGE	ハリホ ^ウ クランク キュウ ^ユ ハ ^イ リ ^ン	1
3		B1419-026-000	OIL WICK PRESSER	ユジン オサ ^エ	3
4		CQ-2020000-00	OIL WICK	ユジン	1.1
5		BP-3000000-00	VINYL PIPE	ビ ^ニ ールハ ^イ フ ^〇	0.4
6		B3507-280-000	OIL FELT	メンブ ^ラ フエルト	1
7		BP-6000000-00	VINYL PIPE	ビ ^ニ ール ハ ^イ フ ^〇	0.6
8		B3523-220-000	OIL FELT	カンリユウ フェルト	1
9		D2112-555-800	CORD HOLDER, LARGE	コ ^ー ト ^〇 トメカナク ^〇 A	1
10		B3504-220-000	OIL WICK HOLDER A	キュウユタンク ユジンオサ ^エ	1
11		B3505-210-000	OIL FELT SUPPORTING PLATE	クランクロツト ^〇 キュウユイタ	1
12		B3509-280-000	NEEDLE ROD CRANK LUBRICATING	ハリホ ^ウ クランク キュウ ^ユ ハ ^イ リ ^ン	1
13		CQ-2522000-00	OIL WICK	ユジン	0.4
14		BP-3000000-00	VINYL PIPE	ビ ^ニ ールハ ^イ フ ^〇	0.2
15		B3506-210-000	OIL FELT SUPPORTING PLATE	オオブリコ キュウユイタ	1
16		B3509-280-000	NEEDLE ROD CRANK LUBRICATING	ハリホ ^ウ クランク キュウ ^ユ ハ ^イ リ ^ン	1
17		B3518-280-000	BALANCE LUBRICATING	デンビ ^ン キュウ ^ユ ハ ^イ リ ^ン	1
18		CQ-2020000-00	OIL WICK	ユジン	0.7
19		BP-3000000-00	VINYL PIPE	ビ ^ニ ールハ ^イ フ ^〇	0.6
20		B3507-220-000	OIL WICK HOLDER	ハリホ ^ウ ユジンオサ ^エ	1
21		B3508-220-000	OIL TUBE HOLDER	ビ ^ニ ール ハ ^イ フ ^〇 オサ ^エ	1
22		B3520-220-000	OIL SPONGE	ナカオサ ^エ キュウ ^ユ ハ ^イ リ ^ン	1
23		BP-3000000-00	VINYL PIPE	ビ ^ニ ールハ ^イ フ ^〇	0.4
24		CQ-2020000-00	OIL WICK	ユジン	0.7
25		BP-3000000-00	VINYL PIPE	ビ ^ニ ールハ ^イ フ ^〇	0.3
26		CQ-2522000-00	OIL WICK	ユジン	0.5
27		BP-3000000-00	VINYL PIPE	ビ ^ニ ールハ ^イ フ ^〇	0.3
28		CQ-2522000-00	OIL WICK	ユジン	0.6
29		BP-5000000-00	VINYL PIPE	ビ ^ニ ール ハ ^イ フ ^〇	0.2
30		B3522-220-000	OIL FELT	オオカマ カンリユウ フェルト	1
31		B3501-210-000	OIL GAUGE	オイルゲ ^ー ジ ^〇	2
32		B3507-210-000	OIL FELT	キュウユフェルト	1
33		B3518-210-000	OIL SPONGE	デンビ ^ン キュウ ^ユ ハ ^イ リ ^ン	1
34		B3508-280-000	BALANCE LUBRICATING PLATE	デンビ ^ン キュウ ^ユ イタ	1
35		B3508-280-000	BALANCE LUBRICATING PLATE	デンビ ^ン キュウ ^ユ イタ	1
36		B3538-112-000	CORD HOLDER	コ ^ー ト ^〇 オサ ^エ	1
37		D2112-555-B00	CORD HOLDER, LARGE	コ ^ー ト ^〇 トメカナク ^〇 A	1
38		135-30209	LUBRICATING OIL WICK STOPPER	キュウユシツト ^〇 メ	1
39		SS-6092120-SP	SCREW 9/64-40 L=21.2	ヒラネジ ^〇 9/64-40 L=21.2	1
40		SS-6092120-SP	SCREW 9/64-40 L=21.2	ヒラネジ ^〇 9/64-40 L=21.2	1
41		SS-6111140-SP	SCREW 11/64-40 L=11	ヒラネジ ^〇 11/64-40 L=11	1
42		SS-7110710-SP	SCREW 11/64-40 L=7	マルヒラネジ ^〇 11/64-40 L=7	1
43		SS-7110710-SP	SCREW 11/64-40 L=7	マルヒラネジ ^〇 11/64-40 L=7	2
44		SS-7110710-SP	SCREW 11/64-40 L=7	マルヒラネジ ^〇 11/64-40 L=7	2
45		SS-7110710-SP	SCREW 11/64-40 L=7	マルヒラネジ ^〇 11/64-40 L=7	1
46		SS-7110710-SP	SCREW 11/64-40 L=7	マルヒラネジ ^〇 11/64-40 L=7	2
47		SS-7110710-SP	SCREW 11/64-40 L=7	マルヒラネジ ^〇 11/64-40 L=7	1
48		SS-7110710-SP	SCREW 11/64-40 L=7	マルヒラネジ ^〇 11/64-40 L=7	1
49		SS-7110840-SP	SCREW 11/64-40 L=7.8	マルヒラネジ ^〇 11/64-40 L=7.8	1
50		SS-7110710-SP	SCREW 11/64-40 L=7	マルヒラネジ ^〇 11/64-40 L=7	1
51		WP-0621016-SD	WASHER 6.2X13X1	ヒラサ ^〇 カ ^ネ 6.2X13X1	1
52		WP-0450000-SD	WASHER 4.5X8X0.5	ヒラサ ^〇 カ ^ネ 4.5X8X0.5	1
53		135-29607	SHUTTLE PACKING	オオカ ^マ ハ ^イ ツキ ^ン	2
54		B3505-280-000	SHUTTLE LUBRICATING PLATE	オオカ ^マ キュウ ^ユ イタ	1
55		B3504-280-000	SHUTTLE FELT	オオカ ^マ マフェルト	1
56		SS-6090440-SP	SCREW 9/64-40 L= 4.0	ヒラネジ ^〇 9/64-40 L=4	2
57		CQ-2522000-00	OIL WICK	ユジン	1.6
58		BP-3000000-00	VINYL PIPE	ビ ^ニ ールハ ^イ フ ^〇	1

13. SENSOR COMPONENTS
センサ関係

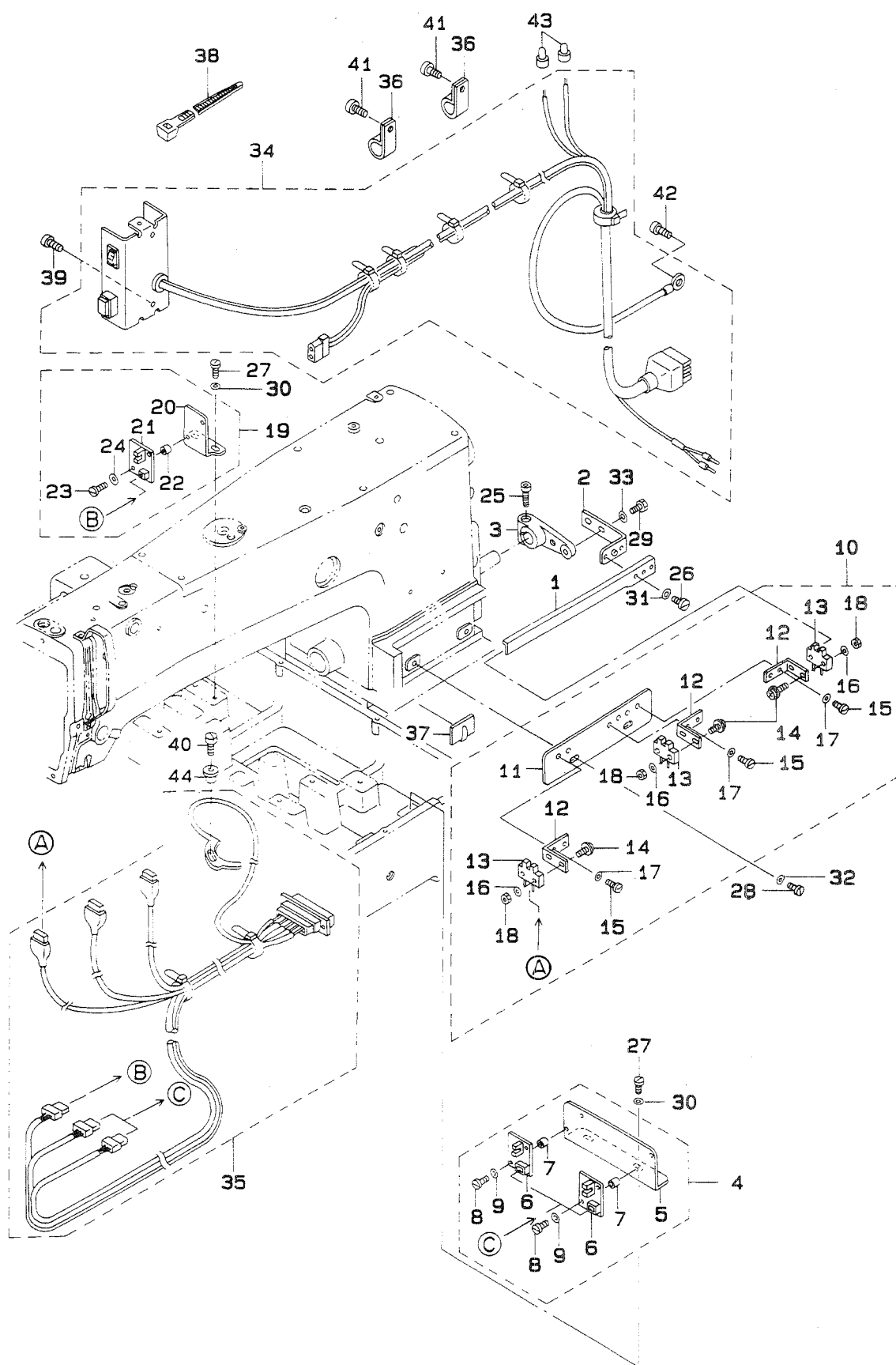

REF.NO.	NOTE	PART NO.	DESCRIPTION	ヒンメイ	AMT.
1		B4008-220-000	Y SLIT PLATE	Yホウコウ スリットイタ	1
2		B4009-220-0A0	Y SLIT FIXED PLATE ASM.	Yスリット コチイハ ^ン クミ	1
3		B4010-220-000	Y SLIT FIXED ARM	Yスリット コチイウデ ^ン	1
4		B4004-220-0A0	X SENSOR MOUNTING PLATE A ASM.	Xセンサ ^ー トリツケイタ Aクミ	1
5		B4004-220-000	X SENSOR MOUNTING PLATE A	Xセンサ ^ー トリツケイタ A	(1)
6		M8606-510-0A0	SENSOR CIRCUIT BOARD ASM. 2	センサ ^ー キハ ^ン (2)クミ	(2)
7		B4011-210-000	SPACER	キハ ^ン スハ [°] -サ	(4)
8		SM-6031010-SC	SCREW M3X0.5 L=10	ヒラコネジ ^ン M3X0.5 L=10	(4)
9		WP-0330501-SB	WASHER M3	ヒラサ ^カ ネ ミカ ^キ マル M3	(4)
10		B4005-220-0A0	Y SENSOR BASE PLATE ASM.	Yセンサ ^ー トリツケイタ ^イ クミ	1
11		B4005-220-000	Y SENSOR BASE PLATE	Yセンサ ^ー トリツケイタ ^イ	(1)
12		B4006-220-000	Y SENSOR FIXED PLATE	Yセンサ ^ー コチイタ	(3)
13		HD-0001200-00	PHOTO-MICROSENSOR	フォトマイクロセンサ ^ー	(3)
14		SL-4031481-SF	SCREW M3 L=14	ナハ ^キ ネジ ^ン セムス M3 L=14	(6)
15		SS-7110510-SP	SCREW 11/64-40 L=5	マルヒラネジ ^ン 11/64-40 L= 5	(6)
16		WP-0330501-SB	WASHER M3	ヒラサ ^カ ネ ミカ ^キ マル M3	(6)
17		WP-0450801-SD	WASHER 4.5X10.0X0.8	ヒラサ ^カ ネ 4.5X10X0.8	(6)
18		NM-6030001-SC	NUT M3	ロツカクナツト M3X0.5 1シユ	(6)
19		B4012-220-0A0	X SENSOR MOUNTING PLATE B ASM.	Xセンサ ^ー トリツケイタ Bクミ	1
20		B4012-220-000	X SENSOR MOUNTING PLATE B	Xセンサ ^ー トリツケイタB	(1)
21		M8606-510-0A0	SENSOR CIRCUIT BOARD ASM. 2	センサ ^ー キハ ^ン (2)クミ	(1)
22		B4011-210-000	SPACER	キハ ^ン スハ [°] -サ	(2)
23		SM-6031010-SC	SCREW M3X0.5 L=10	ヒラコネジ ^ン M3X0.5 L=10	(2)
24		WP-0330501-SB	WASHER M3	ヒラサ ^カ ネ ミカ ^キ マル M3	(2)
25		SS-6151712-TP	SCREW 15/64-28 L=16.5	ロツカクアサボ ^{ルト} 15/64-28	1
26		SS-7110510-SP	SCREW 11/64-40 L=5	マルヒラネジ ^ン 11/64-40 L= 5	2
27		SS-7110840-SP	SCREW 11/64-40 L=7.8	マルヒラネジ ^ン 11/64-40 L=7.8	4
28		SS-7110840-SP	SCREW 11/64-40 L=7.8	マルヒラネジ ^ン 11/64-40 L=7.8	2
29		SS-7110840-SP	SCREW 11/64-40 L=7.8	マルヒラネジ ^ン 11/64-40 L=7.8	2
30		WP-0450801-SD	WASHER 4.5X10.0X0.8	ヒラサ ^カ ネ 4.5X10X0.8	4
31		WP-0450801-SD	WASHER 4.5X10.0X0.8	ヒラサ ^カ ネ 4.5X10X0.8	2
32		WP-0450801-SD	WASHER 4.5X10.0X0.8	ヒラサ ^カ ネ 4.5X10X0.8	2
33		WP-0450801-SD	WASHER 4.5X10.0X0.8	ヒラサ ^カ ネ 4.5X10X0.8	2
34		B4110-220-0AA	SWICH CABLE ASM.	トウブ ^ス イツチ ケ-ブ ^ル (クミ)	1
35		B4130-220-0A0	FRAME SENSOR CORD ASM.	トウブ ^ス センサ ^ー コ-ド ^{クミ}	1
36		HX-0012300-0A	CABLE CLIP	ケ-ブ ^ル クリツプ [°]	2
37		HX-0009300-0C	CALBE HOLDER	ソクセンキ-プ [°]	1
38		HX-0023300-00	CLIP	ソクセン ハ ^{ント}	12
39		SS-7110710-SP	SCREW 11/64-40 L=7	マルヒラネジ ^ン 11/64-40 L=7	2
40		SS-7090850-SP	SCREW 9/64-40 L=8	マルヒラネジ ^ン 9/64-40 L=8	1
41		SS-4110815-SP	SCREW 11/64-40 L=8	ナハ ^キ ネジ ^ン 11/64-40 L=8	2
42		SS-4110815-SP	SCREW 11/64-40 L=8	ナハ ^キ ネジ ^ン 11/64-40 L=8	1
43		HP-0014200-00	CONNECTOR	タンシ	2
44		B2703-210-000	BUSHING	イトキレケンチ フ ^ッ ツシユ	1

14. PNEUMATIC COMPONENTS エア - 関係

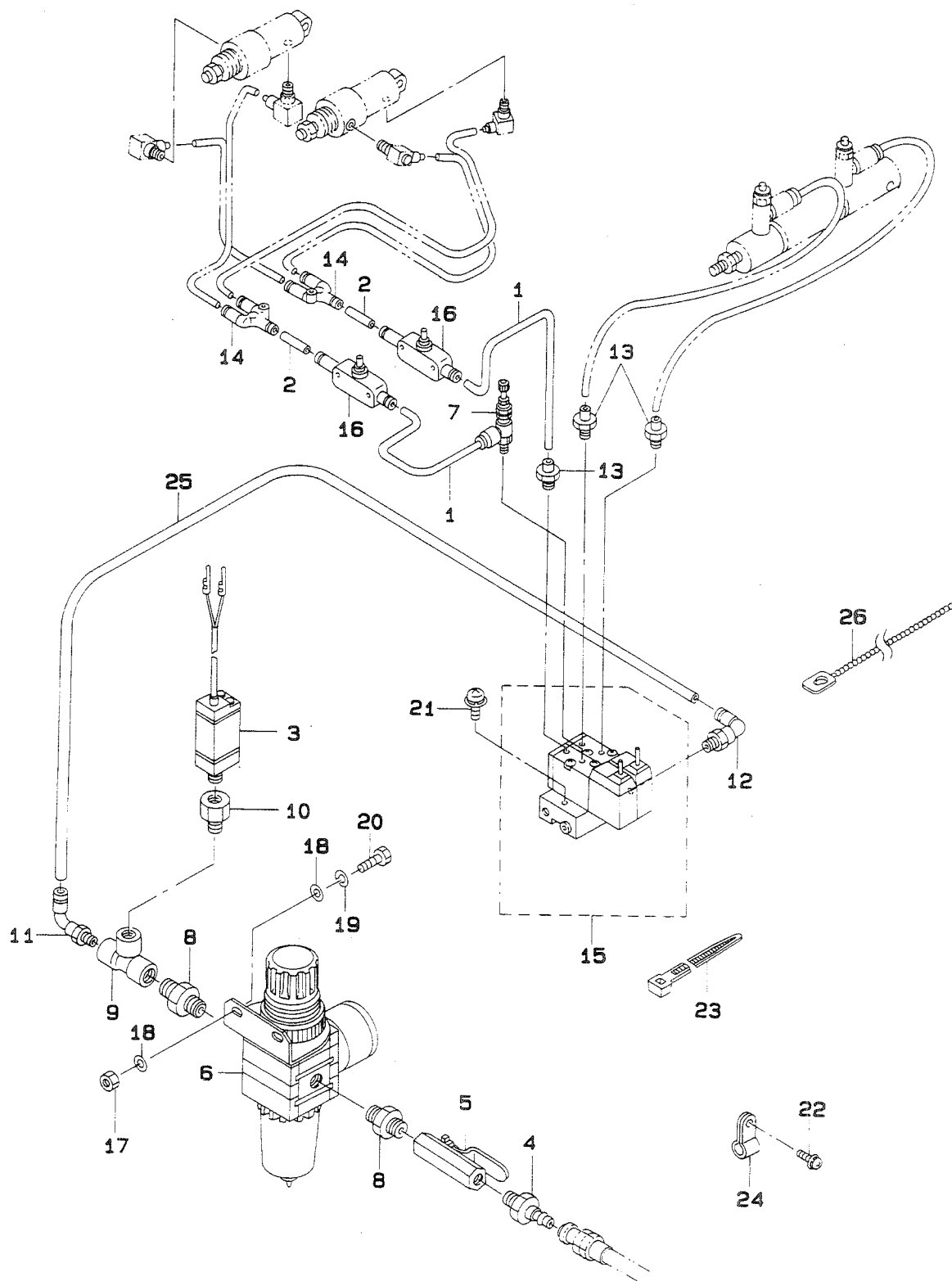

REF.NO.	NOTE	PART NO.	DESCRIPTION	ヒ シ メ イ	AMT.
1		B4710-220-00A	AIR TUBE A D=4	ハ°イ4 イア- チュウブ A	2
2		B4710-220-00B	AIR TUBE B D=4	ハ°イ4 イア- チュウブ B	2
3		B4702-220-0A0	AIR PRESSURE SWITCH ASM.	アツリヨクスイツチ クミ	1
4		PJ-3090052-03	QUICK JOINT PLUG	ワンタツチシヨイント. フ°ラク	1
5		G5430-116-000	AIR COCK	エアコック	1
6		PF-0552070-A0	FILTER REGULATOR ASM.	フィルタ- レキユレータ	1
7		PF-0705010-00	PRESSURE DECREASING VALVE	ミニチュア ケンアツハ°ン	1
8		PJ-0305200-01	RING JOINT (NIPPLE)	カンツキ°テ (ニツブ°ル)	2
9		PJ-0505252-01	TEE	カンツキ°テ T	1
10		PJ-0152510-01	BUSHING	1/4X1/8フ°ツシンク	1
11		PJ-3040652-01	ELBOW UNION 6XPT1/4	エルボ°ユニオン	1
12		PJ-3040651-01	ELBOW UNION 6XPT1/8	エルボ°ユニオン 6XPT1/8	1
13		PJ-0320525-03	HOSE NIPPLE	ホウスニツブ°ル	3
14		PJ-3080400-02	QUICK COUPLING	ワンタツチツキ°テ	2
15		PV-0351130-A0	SOLENOID VALVE ASM.	デ°ンシ°ハ°ン クミ	1
16		PC-0124010-00	SPEED CONTROLLER	スピ°-ト° コントローラ	2
17		NM-6050001-SC	NUT M5	ロツカクナツト M5X0.8 1シュ	2
18		WP-0531000-SC	WASHER M5	ヒラサ°ガ°ネ コカ°タマル M5	4
19		WS-0510002-KN	SPRING WASHER	ハ°ネサ°ガ°ネ 5.1X9.2X1.3	2
20		SM-9051450-SC	SCREW M5X0.8 L=14	ロツカクホルト M5X0.8 L=14	2
21		SL-4042581-SF	SCREW M4 L=25	ナハ°コネジ° セムス M4 L=25	2
22		SL-4040891-SC	SCREW M4X8	ナハ°コネジ° セムス M4X0.7 L=8	2
23		EA-9500B01-00	CABLE BAND	ソクセンハ°ント°	7
24		EA-9502B05-00	CABLE CLIP	ケーブ°ルクリップ°	2
25		BT-0600401-EB	TUBE	チューブ°	1.3
26		HX-0002200-00	BAND	ビ°ムス°ハ°ント°	1

15. TABLE COMPONENTS
脚卓関係

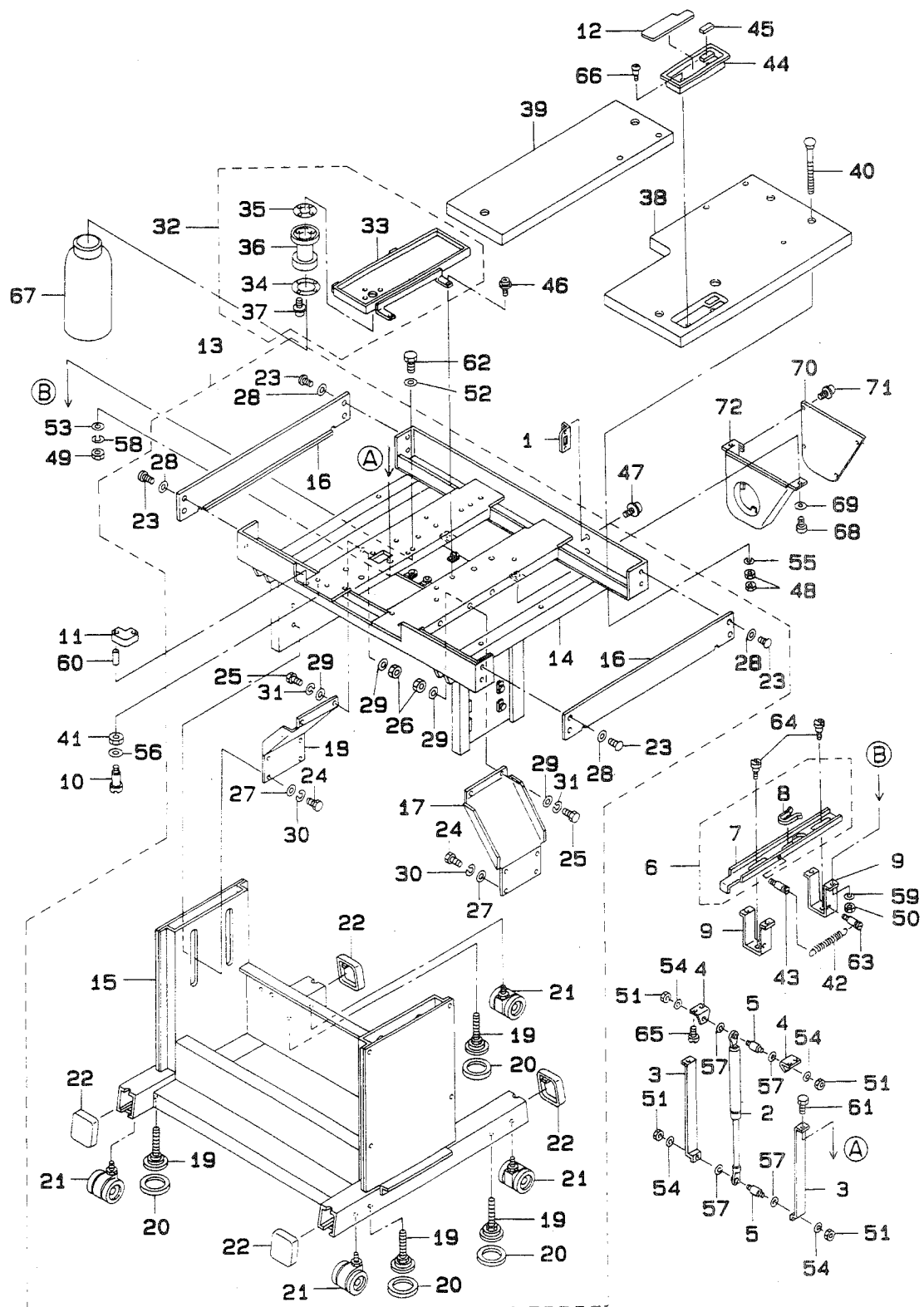

REF.NO.	NOTE	PART NO.	DESCRIPTION	ヒ シ メ イ	AMT.
1		B8120-220-000	CONNECTOR INSTALLING PLATE	コネクタ- トリツケイタ	1
2		B8160-220-000	GAS SPRING	ガス スプリング	1
3		B8161-220-000	LIFTER BRACKET A	リフター フラケット A	2
4		B8162-220-000	LIFTER BRACKET B	リフター フラケット B	2
5		B8163-220-000	LIFTER PIVOT PIN	リフター シデンジク	2
6		B8164-220-0A0	LIFTER STOPPER ASM.	リフター ストッパ- ケツコウ	1
7		B8164-220-000	LIFTER STOPPER	リフター ストッパ-	(1)
8		B8165-220-000	LIFTER GROMMET	リフター クロメツト	(1)
9		B8166-220-000	LIFTER STOPPER HOLDER	リフター ストッパ- ササエ	2
10		B8170-220-000	BED FIXED SCREW	ヘッド コチイネジ	2
11		B8171-220-000	RUBBER ABSORBER	ホウシヨム B	3
12		B8173-220-000	SHEET	コモノイレ シート	1
13		B8101-220-0AB	STAND ASM.	キヤク(クミ)	1
14		B8101-220-00B	UPPER STAND	ウツキヤク	(1)
15		B8102-220-00B	STAND LOWER	シタキヤク	(1)
16		B8103-220-00B	STAND COVER	キヤクカハ-	(2)
17		B8104-220-00B	STAND STAY, RIGHT	キヤク ステ- (ミキ)	(1)
18		B8105-220-00B	STAND STAY, LEFT	キヤク ステ- (ヒタリ)	(1)
19		B8108-220-000	ADJUSTING BOLT	レヘル アジヤスタ	(4)
20		B8109-220-000	RUBBER CAP	レヘルアジヤスタ ホウシヨム	(4)
21		B8150-220-000	CASTER	チ-フ-ル キヤスタ	(4)
22		B8110-373-N00	CAP	キヤク トタ-イ キャップ	(4)
23		SM-5051400-SC	SCREW M5 L=14	トラスネジ M5X0.8 L=14	(8)
24		SM-9122503-SB	SCREW M12 L=25	ロツカクボルト M12 L=25	(8)
25		SM-9082023-SE	SCREW M8 L=20	ロツカクボルト M8 L=20	(4)
26		NM-6080001-SC	NUT M8X1.25	ロツカクナツト M8 1シユ	(4)
27		WP-1302501-SC	WASHER 13X24X2.5	ヒラサ-カネ 13X24X2.5	(8)
28		WP-0561616-SC	WASHER 5.6X16X1.6	ヒラサ-カネ 5.6X16X1.6	(8)
29		WP-0841601-SC	WASHER 8.4X17.4X1.6	ヒラサ-カネ ミカキマル M8	(8)
30		WS-1253010-KN	SPRING WASHER 12.5X21.5X3	ハネサ-カネ 12.5X21.5X3	(8)
31		WS-0861410-KR	SPRING WASHER 8.6X15X1.4	ハネサ-カネ 8.6X15X1.4	(4)
32		B8110-220-0A0	OIL PAN ASM.	オイルパ-ン クミ	1
33		B8110-220-000	OIL PAN	オイルパ-ン	(1)
34		B8111-220-000	WASHER	アブラヌキ サ-カネ	(1)
35		B8112-220-000	OIL SEAL	アブラヌキ オイルシ-ル	(1)
36		B8202-205-000	OIL MANAGEMENT	アブラヌキ	(1)
37		SL-4031481-SC	SCREW M3 X 14	ナヘルコネジ セムス M3X0.5 L=14	(4)
38		B8201-220-00E	TABLE, RIGHT	チ-フ-ル(ミキ)	1
39		B8201-220-00F	TABLE, LEFT	チ-フ-ル(ヒタリ)	1
40		B8204-816-00C	BOLT (C)	ウケイタ ボルト C	5
41		B2740-771-000	THRUST WASHER	メス サト- オシホ-ウケ	2
42		B2629-980-000	SPRING	キト-レハ- ヒツパ-リハネ	1
43		B1506-352-000	TENSION SPRING RACK B	ヒツパ-リ ハネサカ B	1
44		111-50208	CASE	コモノイレ	1
45		111-50406	FELT	コモノイレ フェルト	1
46		SL-4041091-SC	SCREW M4 X 10	ナヘルコネジ セムス M4X0.7 L=10	4
47		SL-4041291-SC	SCREW M4 X 12	ナヘルコネジ セムス M4 L=12	2
48		NS-6240630-SN	NUT 3/8-18	ロツカクナツト 3/8-18	10
49		NM-6060002-SE	NUT M6	ロツカクナツト M6 2シユ	2
50		NM-6060002-SE	NUT M6	ロツカクナツト M6 2シユ	4
51		NM-6060002-SE	NUT M6	ロツカクナツト M6 2シユ	4
52		WP-0841601-SC	WASHER	ヒラサ-カネ ミカキマル M6	4
53		WP-0841601-SC	WASHER	ヒラサ-カネ ミカキマル M6	2
54		WP-0841601-SC	WASHER	ヒラサ-カネ ミカキマル M6	4
55		WP-1021016-SD	WASHER	ヒラサ-カネ 10.2X18X1	5
56		WP-1101016-SD	WASHER 11X20X1	ヒラサ-カネ 11X20X1	2
57		WP-0841600-SE	WASHER 8.4X15.5X1.6	ヒラサ-カネ コカタマル 8.4X15.5	4
58		WS-0610002-KN	SPRING WASHER 6.1X12.2X1.5	ハネサ-カネ M6	2
59		WS-0610002-KN	SPRING WASHER 6.1X12.2X1.5	ハネサ-カネ M6	4
60		PS-0400141-KH	SPRING PIN 4X14	スプリングピン 4X14	6
61		SM-9061850-SC	SCREW M6 L=18	ロツカクボルト M6 L=18	2
62		SM-9061850-SC	SCREW M6 L=18	ロツカクボルト M6 L=18	4
63		MAT-80116S00	SUSPENSION PIN	ヒタトリ ハネサカ ヒ-ン	1
64		SD-0800341-SP	HINGE SCREW D=8 H=3.4	タ-ンネジ D=8 H=3.4	2
65		SS-9151120-CP	SCREW 15/64-28 L=11	ロツカクボルト 15/64-28 L=11	4
66		SK-3381300-SC	WOOD SCREW D=3.8 L=13	マルモクネジ D=3.8 L=13	2
67		B9121-012-0A0	OILER ASM.	アブラサシ クミ	1
68	#01	SL-4051241-SE	SCREW	ナヘルコネジ セムス M5X0.8 L=12	2
69	#01	WP-0561616-SC	WASHER 5.6X16X1.6	ヒラサ-カネ 5.6X16X1.6	2
70	#01	B8211-210-00B	MOTOR PULLEY COVER (B)	モ-タフ-リカハ-B	1
71	#01	SL-4040691-SC	SCREW M4 X 6	ナヘルコネジ セムス M4X0.7 L=6	6
72	#01	B8210-210-00B	MOTOR PULLEY COVER (A)	モ-タフ-リカハ-A	1

Note (注記) #01.....For 220CSS-5000(for export.JE)

220CSS-5000 用 (輸出、JE用)

16. THREAD STAND COMPONENTS
糸立て装置関係

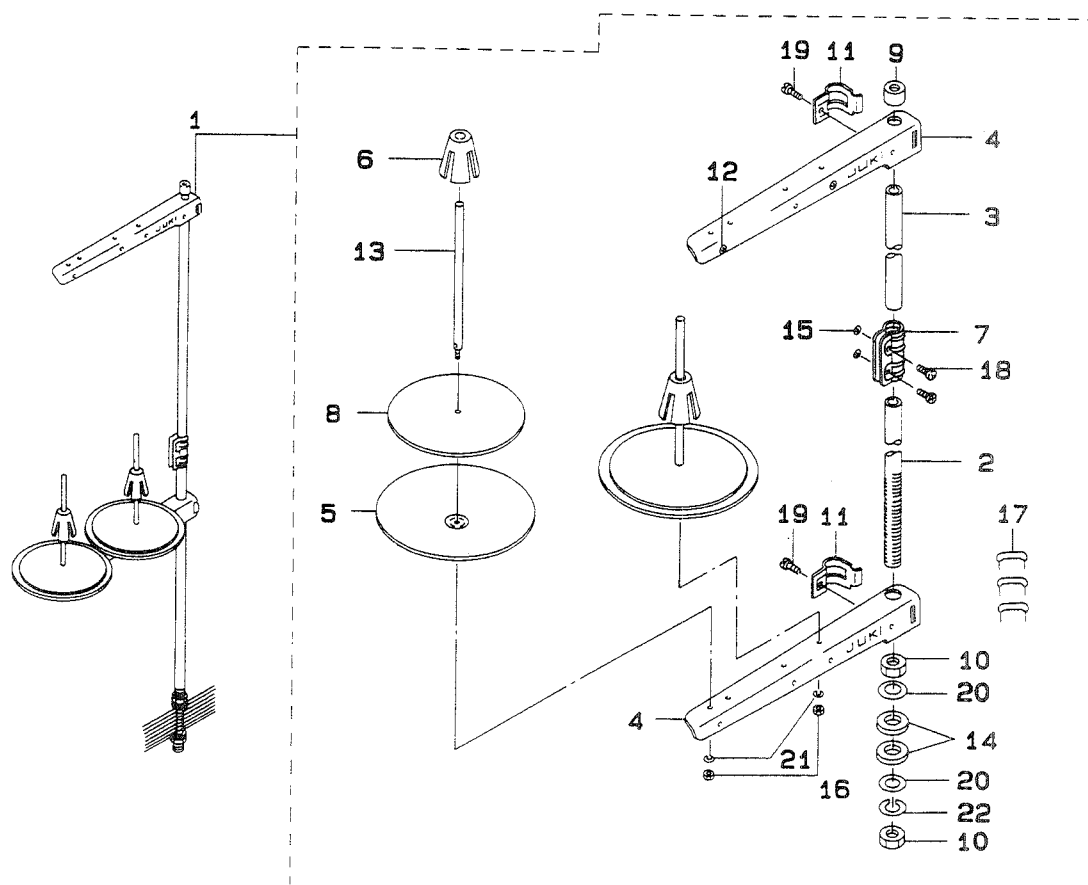

REF.NO.	NOTE	PART NO.	DESCRIPTION	ヒ シ メ イ	AMT.
1		111-83654	THREAD STAND ASM.	イトタテソウチ(クミ)	1
2		111-83605	SPOOL REST ROD, LOWER	イトタテホ ^ウ (シタ)	(1)
3		111-83704	SPOOL REST ROD, UPPER	イトタテホ ^ウ (ウエ)	(1)
4		111-83803	SPOOL REST ARM	イトタテウチ ^テ B	(2)
5		111-83902	SPOOL REST	イトマキ ウケサ ^ラ	(2)
6		111-84009	SPOOL RETAINER	イトマキ フレト ^メ	(2)
7		111-84207	SPOOL REST ROD JOINT	イトタテホ ^ウ ツナキ ^テ	(1)
8		B3311-012-000	SPOOL REST CUSHION	イトマキウケサ ^テ	(2)
9		111-84108	SPOOL REST ROD RUBBER CAP	イトタテホ ^ウ ホコ ^ゴ ム	(1)
10		B3317-704-000	NUT C15	イトタテホ ^テ トメナツト	(2)
11		111-84306	THRED GUIDE ARM JOINT	イトタテ ウチ ^{シメ} カナナ ^テ	(2)
12		B3319-704-L00	THREAD GUIDE	イトミチ	(2)
13		B3320-704-L00-A	SPOOL PIN	イトマキウケホ ^ウ	(2)
14		D3310-555-D00	RUBBER WASHER	イトタテホ ^テ ホ ^テ -シンコ ^ム	(2)
15		NW-6050001-SE	NUT M5X0.8	ロツカクナツト M5X0.8 1シュ	(2)
16		NW-6050001-SE	NUT M5X0.8	ロツカクナツト M5X0.8 1シュ	(2)
17		MAO-11532000	CORD STAPLE	コート ^ス ステツ ^{フル}	(3)
18		SM-4051405-SE	SCREW M5X0.8 L=14	ナハ ^コ ネジ ^シ M5X0.8 L=14	(2)
19		SM-6061610-SC	SCREW M6 L=16	ヒラコネジ ^シ M6 L=16	(2)
20		WP-1702600-SO	WASHER 17X30X2.6	ヒラサ ^カ ネ ^ネ 17X30X2.6	(2)
21		WS-0510002-KN	SPRING WASHER	ハ ^ネ ネサ ^カ ネ ^ネ 5.1X9.2X1.3	(2)
22		WS-1643202-KR	SPRING WASHER	ハ ^ネ ネサ ^カ ネ ^ネ 16.4X26.6X3.2	(1)

17. CONTROL BOX COMPONENTS

制御ボックス関係

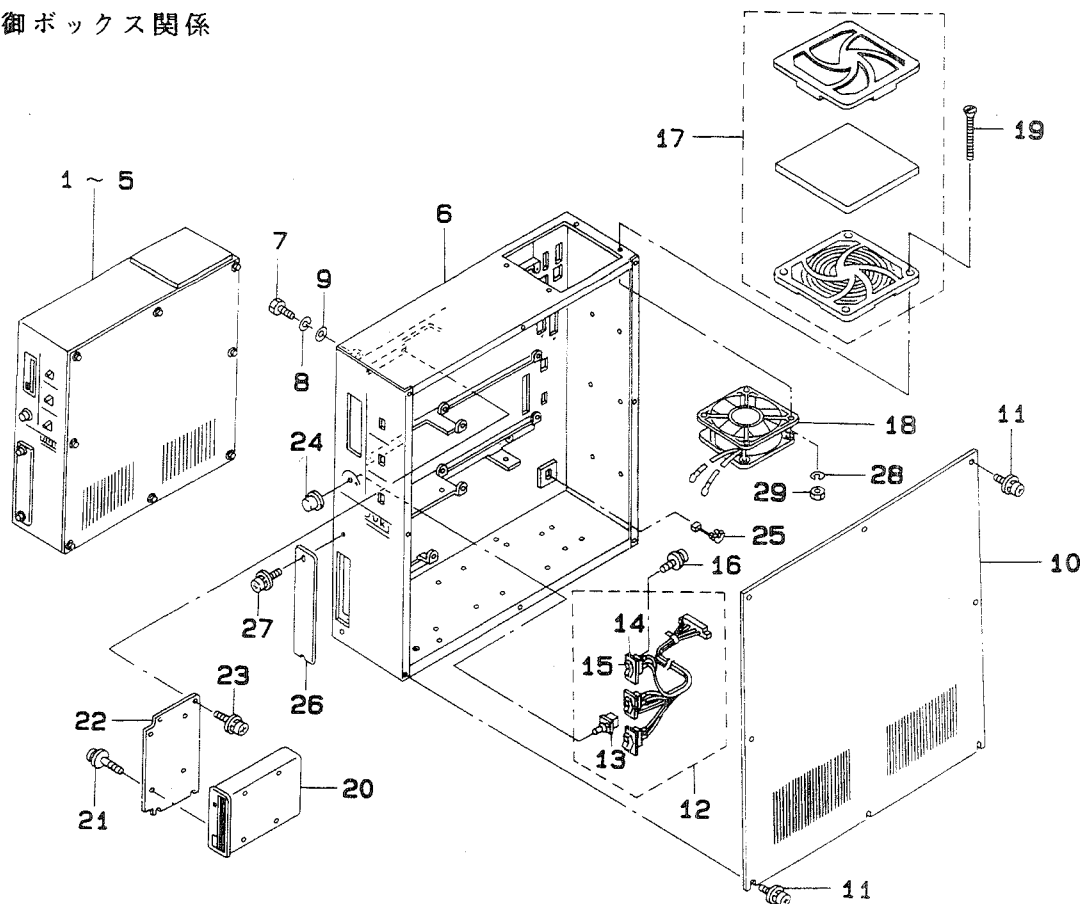

REF.NO.	NOTE	PART NO.	DESCRIPTION	ヒンメイ	AMT.
1	#01	M8510-518-BA0	CONTROL BOX ASM.	セイキヨハコクミ	1
2	#02	M8510-518-DA0	CONTROL BOX ASM.	セイキヨハコクミ	1
3	#03	M8510-518-AA0	CONTROL BOX ASM.	セイキヨハコクミ	1
4	#04	M8510-518-CA0	CONTROL BOX ASM.	セイキヨハコクミ	1
5	#05	M8510-518-EA0	CONTROL BOX ASM.	セイキヨハコクミ	1
6		M1001-513-00B	CONTROL BOX	セイキヨボックス	1
7		SM-9082023-SE	SCREW M8 L=20	ロツカクボルト M8 L=20	4
8		WS-0861410-KR	SPRING WASHER 8.6X15X1.4	ハネサカネ 8.6X15X1.4	4
9		WP-0850002-SC	WASHER 8.5X18X1.6	ヒラサカネ 8.5X18X1.6	4
10		M1002-513-0A0	CONTROL BOX COVER ASM.	セイキヨボックス カハークミ	1
11		SL-4041091-SC	SCREW M4 X 10	ナハコネシ セムス M4X0.7 L=10	8
12		M8512-513-0A0	SWITCH VOLUME ASM.	スイツチ ホリウム クミ	1
13		HR-0284050-30	VOLUME	カハン テイコウキ 50K	(1)
14		HA-0013700-00	LEVER SWITCH	レハースイツチ	(3)
15		HA-0013700-2A	LOCKER	スイツチ ロツカー	(3)
16		SM-4020501-SC	SCREW M2 L=5	ナハコネシ M2 L=5	6
17		HM-0006300-10	FILTER	フィルタ	1
18		M8578-518-0A0	FAN ASM.	ファン クミ	1
19		SM-1046051-SF	SCREW M4 L=60	チラネシ M4, L=60	4
20		HX-0029800-00	FLOPPY DISK DRIVER	フロッピー ディスク	1
21		SL-4030691-SC	SCREW M3X6	ナハコネシ セムス M3X0.5 L=6	4
22		M1011-512-000	FDD INSTALLING PLATE	FDDトリツケイタ	1
23		SL-4041091-SC	SCREW M4 X 10	ナハコネシ セムス M4X0.7 L=10	4
24		HX-0011400-0B	KNOB	ホリウムツマミ	1
25		HX-0002100-00	CORD BUSHING	コートフツシュ	1
26		M1010-510-000	PLATE	コネクタメクライタ	1
27		SL-4041091-SC	SCREW M4 X 10	ナハコネシ セムス M4X0.7 L=10	2
28		WS-0410002-KN	SPRING WASHER	ハネサカネ M4	4
29		NM-6040001-SB	WIND ADJUSTING PLATE ATTACHING NUT	ロツカクナツト M4X0.7 1ｼ	4

Note (注記) #01.....For 100V(for domestic use) 100V用 (国内用)
 #02.....For 100V(for export) 100V用 (輸出用)
 #03.....For 200V(for domestic use) 200V用 (国内用)
 #04.....For 200V(for export) 200V用 (輸出用)
 #05.....For 380V(for export) 380V用 (輸出用)

18. OPERATION BOX COMPONENTS

操作ボックス関係

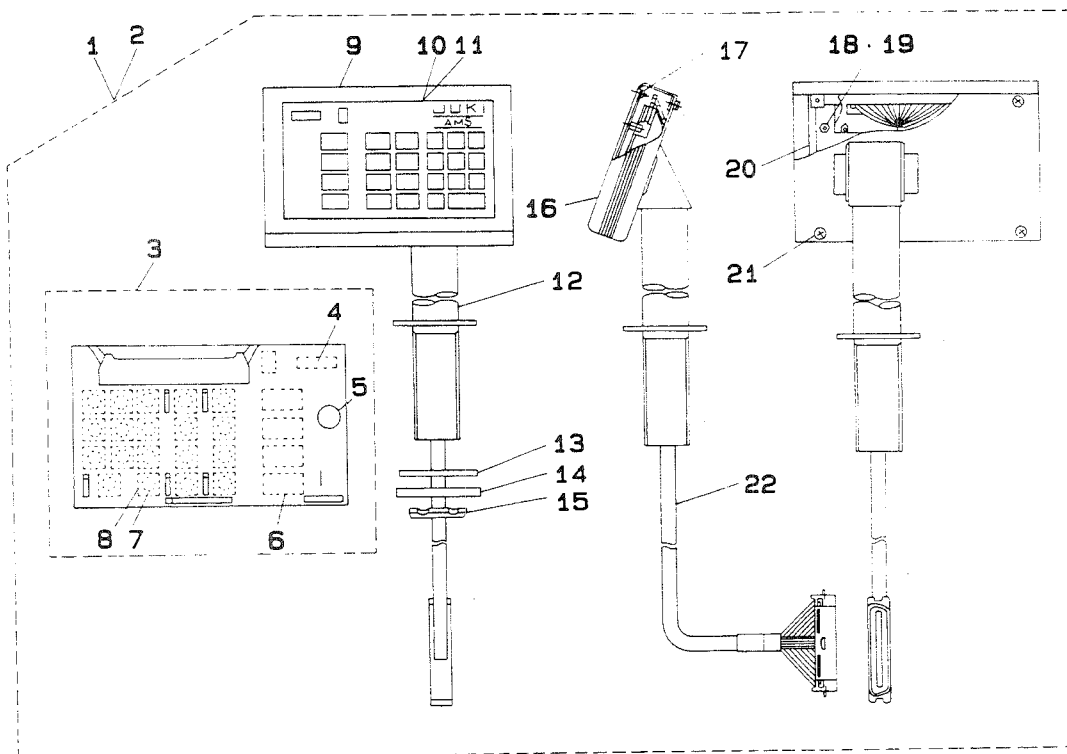

REF.NO.	NOTE	PART NO.	DESCRIPTION	ヒ シ メ イ	AMT.
1	#01	M8570-513-OAA	OPERATION BOX ASM.	ソウサハ ^コ クミ	1
2	#02	M8570-518-OAO	OPERATION BOX ASM.	ソウサハ ^コ クミ	1
3		M8670-510-OAO	OPERATION CIRCUIT BOARD ASM.	ソウサハ ^ン クミ	(1)
4		HG-0032800-00	DIODE (LD701VR)	ダイオード ^{LD701VR}	(1)
5		HX-0015300-00	BUZZER 1	ブザー	(1)
6		HG-0032900-00	DIODE (LA301VLL)	ダイオード ^{LA301VLL}	(13)
7		M1083-510-000	SPACER	スリットスパー	(19)
8		HA-0007600-00	TACT SWITCH	タクトスイッチ	(19)
9		M1081-513-00A	OPERATION BOX FRONT COVER	ソウサハ ^コ オモテカハ ^ー	(1)
10	#01	M3004-513-00G	PANEL SHEET (DOMESTIC)	ソウサハ ^コ ネルシート (ワフ ^ン)	(1)
11	#02	M3010-518-000	OPERATION PANEL SHEET	ソウサハ ^コ ネルシート (3ヶ ^コ ク)	(1)
12		M8572-513-OAA	OPERATION BOX STAND ASM.	ソウサハ ^コ シユウ ^ク ミ	(1)
13		M1076-510-000	VIBRATION-PROOF RUBBER PAD	シチュウホ ^ウ シユン ^コ ム	(1)
14		M1077-510-000	WASHER	シチュウヒラサ ^カ ネ	(1)
15		M1078-510-000	NUT	シチュウコティナツト	(1)
16		M1080-510-000	OPERATION BOX SIDE COVER	ソウサハ ^コ サイト ^カ ハ ^ー	(2)
17		NM-6030001-SC	NUT M3	ロツカクナツト M3X0.5 1シュ	(4)
18		NM-6030001-SC	NUT M3	ロツカクナツト M3X0.5 1シュ	(6)
19		WP-0320500-SC	WASHER M3	ヒラサ ^カ ネ コカ ^タ マル M3	(6)
20		M1082-510-000	OPERATION BOX BASE COVER	ソウサハ ^コ ハ ^ー スガハ ^ー	(1)
21		SL-4030681-SC	COMBINATION SCREW M3 X 6	ナハ ^ネ シ ^ン M3X0.5 L=6 セムス	(4)
22		M8571-510-OAO	OPERATION BOX TRUNK CORD ASM.	ソウサハ ^コ シユウケイ ^ケ ブル ^ク ミ	(1)

Note (注記) #01.....For domestic use
#02.....For export

国内用
輸出用

19. CIRCUIT BOARD COMPONENTS
基板関係

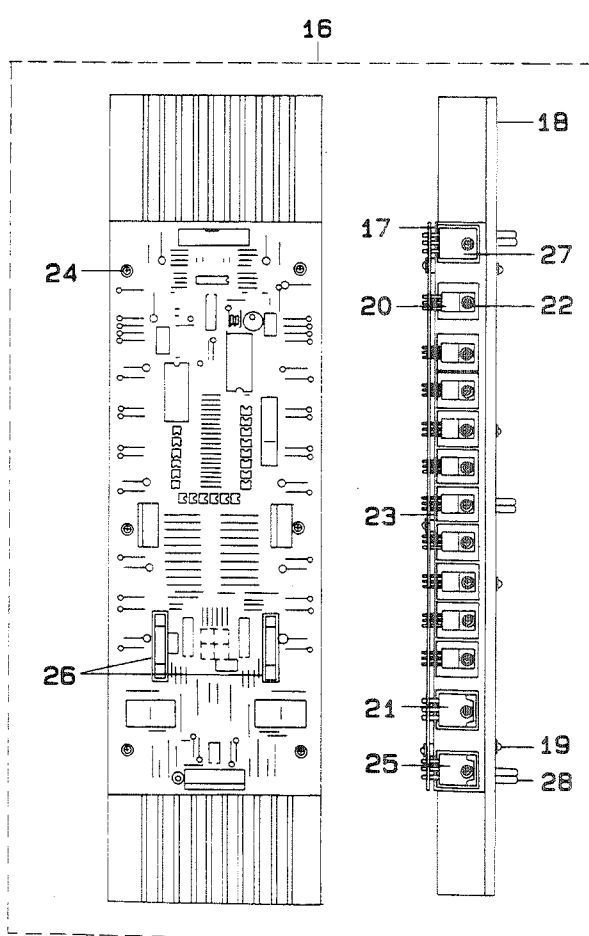
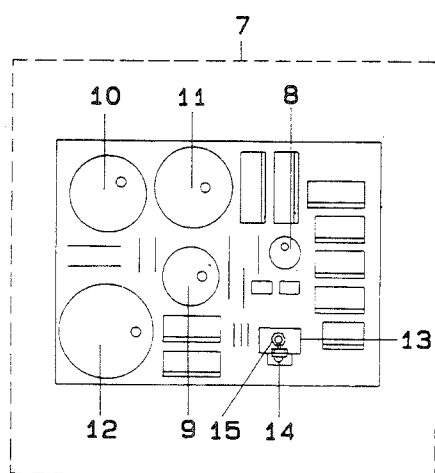
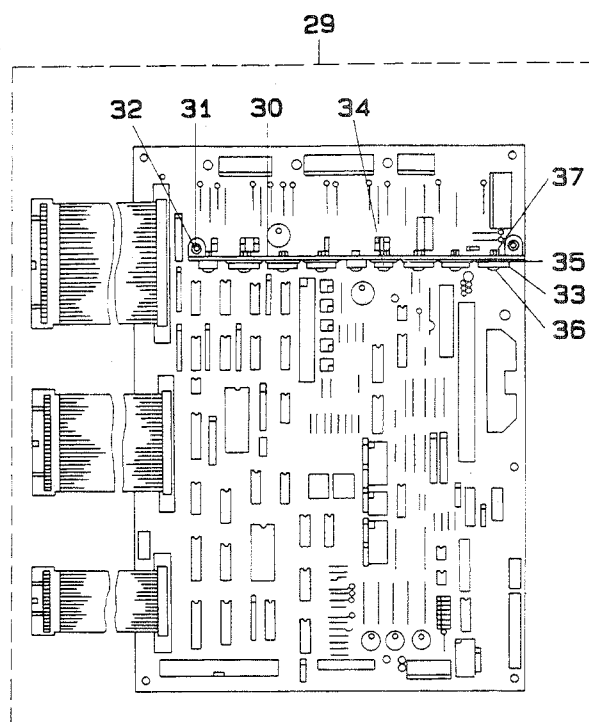
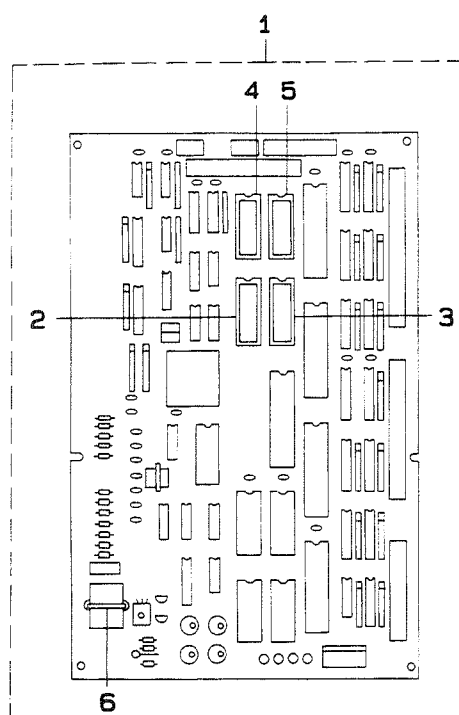

REF.NO.	NOTE	PART NO.	DESCRIPTION	ヒ シ メ イ	AMT.
1		M8601-512-EB0	CPU BOARD G ASM.	CPU キハ ^ン (G) クミ	1
2		HL-0084200-10	IC	IC	(1)
3		HL-0084200-11	IC	IC	(1)
4		HL-0084200-12	IC	IC	(1)
5		HL-0084200-64	IC	IC	(1)
6		HX-0011600-00	BATTERY 3.6V	デ ^ン チ 3.6V	(1)
7		M8604-518-0A0	POWER BOARD ASM.	POWERキハ ^ン クミ	1
8		HC-0108022-10	CAPACITOR 220MF	コンデ ^ン サ 220MF	(1)
9		HC-0187010-20	CAPACITOR 1000MF	コンデ ^ン サ 1000MF	(1)
10		HC-0188033-20	CAPACITOR 3300MF	コンデ ^ン サ 3300MF	(1)
11		HC-0342056-20	ELECTROLYSIS ALUMINUM 100V	アルミデ ^ン カイ 100V	(1)
12		HC-0188010-30	CAPACITOR 10000MF	コンデ ^ン サ 10000MF	(1)
13		GBR-01713000	TRANSISTOR FIN B	トランジ ^ス タフィン B	(1)
14		SL-4030881-SC	SCREW M3X8	ナハ ^コ ネジ ^セ ムス M3X0.5 L=8	(2)
15		NM-6030001-SC	NUT M3	ロツカクナツト M3X0.5 1ｼﾖ	(2)
16		M8603-518-0A0	PMDC BOARD ASM.	PMDC キハ ^ン クミ	1
17		M1003-518-000	HEAT SINK PLATE, C	ホウネツ ハ ^ン C	(2)
18		M1004-518-000	HEAT SINK PLATE, D	ホウネツ ハ ^ン D	(1)
19		SL-4031481-SC	SCREW M3 X 14	ナハ ^コ ネジ ^セ ムス M3X0.5 L=14	(8)
20		HT-0024600-00	TRANSISTOR (2SD1162)	トランジ ^ス タ (2SD1162)	(20)
21		HG-0032700-00	DIODE ARRAY	タ ^イ オ ^ト アレイ	(2)
22		SL-4031481-SC	SCREW M3 X 14	ナハ ^コ ネジ ^セ ムス M3X0.5 L=14	(26)
23		M9609-171-000	SPACER	ヒートシンク トリツケスヘ ^ー サ	(6)
24		SL-4031481-SC	SCREW M3 X 14	ナハ ^コ ネジ ^セ ムス M3X0.5 L=14	(6)
25		HT-0033300-00	FET (2SJ113)	トランジ ^ス タ	(2)
26		E9628-252-000	FUSE 7A	ヒューズ 7A	(2)
27		HT-0025700-00	TRANSISTOR (2SD1296)	トランジ ^ス タ (2SD1296)	(2)
28		HX-0033900-00	STUD	キハ ^ン ハ ^ー ツ	(6)
29		M8602-512-0A0	I/F CIRCUIT BOARD ASM.	I/Fキハ ^ン クミ	1
30		M1021-512-000	RADIATOR PLATE A	ホウネツハ ^ン A	(1)
31		SL-4031281-SC	SCREW M3 X 12	ナハ ^コ ネジ ^セ ムス M3 L=12	(2)
32		NM-6030001-SC	NUT M3	ロツカクナツト M3X0.5 1ｼﾖ	(2)
33		HT-0025700-00	TRANSISTOR (2SD1296)	トランジ ^ス タ (2SD1296)	(6)
34		HL-0063900-00	IC (UPC14324H)	IC (UPC14324H)	(1)
35		HX-0019700-00	INSULATE PLATE	セ ^ツ インハ ^ン	(7)
36		SL-4031281-SC	SCREW M3 X 12	ナハ ^コ ネジ ^セ ムス M3 L=12	(9)
37		NM-6030001-SC	NUT M3	ロツカクナツト M3X0.5 1ｼﾖ	(9)

20. POWER SUPPLY & CORD COMPONENTS 電源・コード関係

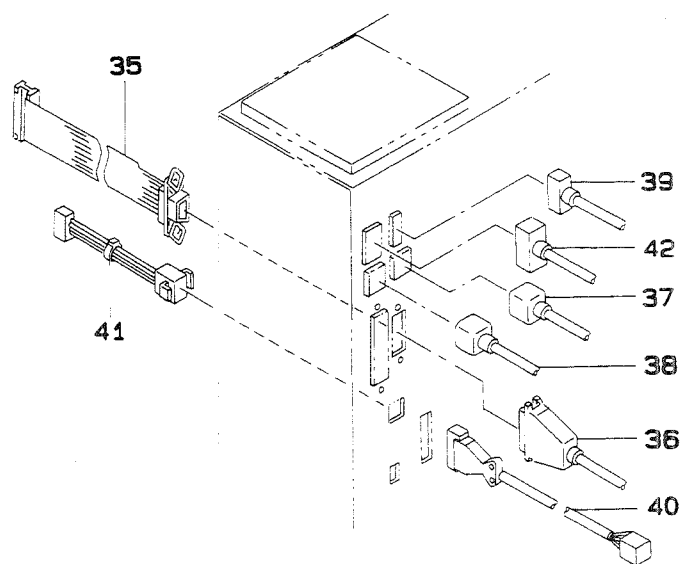
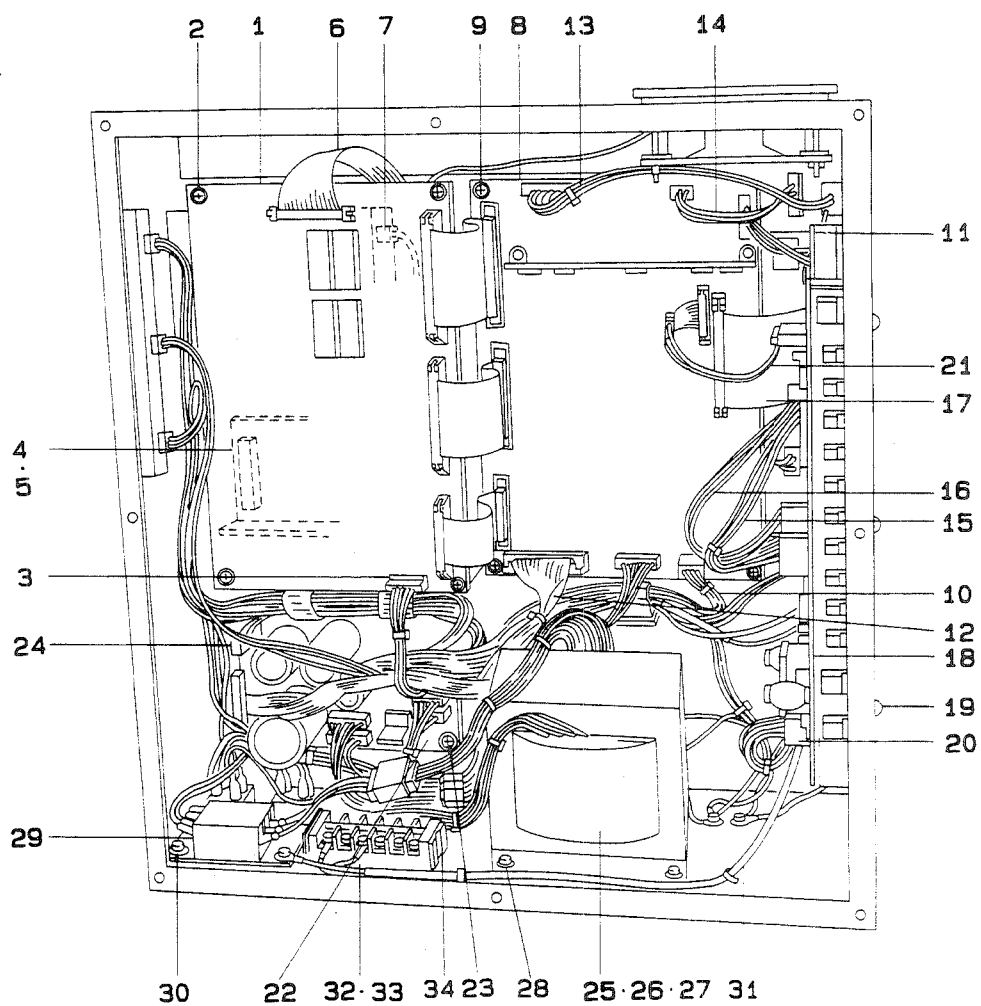

REF.NO.	NOTE	PART NO.	DESCRIPTION	ヒ シ メ イ	AMT.
1		M8601-512-EB0	CPU BOARD G ASM.	CPU キハ ^ン (G)クミ	1
2		SL-4030891-SC	SCREW M3X8	ナハ ^コ ネジ ^セ ムス M3 L=8	4
3		M8554-512-OA0	CPU POWER SOURCE CORD ASM.	CPUデ ^ン ケ ^ン ソ ^コ ト ^ク ミ	1
4		M8511-512-OA0	REGULATOR ASM.	レキ ^ユ レ ^タ クミ	1
5		SL-4030891-SC	SCREW M3X8	ナハ ^コ ネジ ^セ ムス M3 L=8	2
6		M8546-512-OA0	FDD SIGNALING CORD ASM.	FDD シン ^コ ウ ^コ ト ^ク ミ	1
7		M8547-512-OA0	FDD POWER SOURCE CORD ASM.	FDD デ ^ン ケ ^ン ソ ^コ ト ^ク ミ	1
8		M8602-512-OA0	I/F CIRCUIT BOARD ASM.	I/Fキハ ^ン クミ	1
9		SL-4030891-SC	SCREW M3X8	ナハ ^コ ネジ ^セ ムス M3 L=8	6
10		M8556-512-OA0	I/F CONTROL POWER CORD ASM.	I/Fセ ^キ ヨ ^ウ デ ^ン ケ ^ン ソ ^コ ト ^ク ミ	1
11		M8557-512-OA0	I/F DRIVING POWER CORD ASM.	I/Fク ^ウ ヨ ^ウ デ ^ン ケ ^ン ソ ^コ ト ^ク ミ	1
12		M8551-512-OA0	PGM-1 SIGNALING CORD ASM.	PGM-1 シン ^コ ウ ^コ ト ^ク ミ	1
13		M8568-513-OA0	SOLENOID CORD ASM.	ソレ ^ノ イ ^ト コ ^ト クミ	1
14		M8569-512-OA0	CLUTCH BRAKE CORD ASM.	クラ ^ツ チ ブ ^レ キ ^コ ト ^ク ミ	1
15		M8544-512-OA0	X PULSE MOTOR CORD ASM.	Xハ ^ル スモ ^ー タ コ ^ト クミ	1
16		M8545-512-OA0	Y PULSE MOTOR CORD ASM.	Yハ ^ル スモ ^ー タ コ ^ト クミ	1
17		M8542-512-OA0	SIGNALING CORD ASM.	ソウ ^サ ハ ^コ シン ^コ ウ ^コ ト ^ク ミ	1
18		M8603-518-OA0	PMDC BOARD ASM.	PMDC キハ ^ン クミ	1
19		SL-4040881-SF	SCREW M4 L=8	ナハ ^コ ネジ ^セ ムス M4 L=8	6
20		M8555-512-OA0	PMDC POWER SOURCE CORD ASM.	PMDCデ ^ン ケ ^ン ソ ^コ ト ^ク ミ	1
21		M8543-512-OA0	PMDC SIGNALING CORD ASM.	PMDCシン ^コ ウ ^コ ト ^ク ミ	1
22		M8604-518-OA0	POWER BOARD ASM.	POWERキハ ^ン クミ	1
23		SL-4030891-SC	SCREW M3X8	ナハ ^コ ネジ ^セ ムス M3 L=8	4
24		M8552-512-OA0	PGM-1 POWER SOURCE CORD ASM.	PGM-1 デ ^ン リ ^ユ ウ ^コ ト ^ク ミ	1
25	#01	M8513-518-AA0	POWER TRANS A ASM.	デ ^ン ケ ^ン ソ ^コ ト ^ク ミ	1
26	#02	M8513-518-BA0	POWER TRANS B ASM.	デ ^ン ケ ^ン ソ ^コ ト ^ク ミ	1
27	#03	M8513-518-CA0	POWER TRANS C ASM.	デ ^ン ケ ^ン ソ ^コ ト ^ク ミ	1
28		SL-4051091-SC	SCREW M5X0.8 L=10	ナハ ^コ ネジ ^セ ムス M5X0.8 L=10	4
29		M8514-512-OA0	RECTIFIER ASM.	セ ^イ リ ^ユ ウ ^キ クミ	1
30		SL-4041091-SC	SCREW M4 X 10	ナハ ^コ ネジ ^セ ムス M4X0.7 L=10	3
31		M8561-510-CA0	AC INPUT POWER CABLE ASM.	ACニ ^コ ウ ^リ ヨ ^ク デ ^ン ケ ^ン ソ ^コ ト ^ク ミ	1
32	#04	HK-0455500-60	TERMINAL	タン ^シ タ ^イ	1
33	#03	HK-0455500-80	TERMINAL	タン ^シ タ ^イ	1
34		SL-4042091-SC	SCREW M4X0.7 L=20	ナハ ^コ ネジ ^セ ムス M4X0.7 L=20	2
35		M8541-512-OA0	SENSOR SIGNALING CORD ASM.	セン ^サ ー シン ^コ ウ ^コ ト ^ク ミ	1
36		M8597-512-OA0	SENSOR TRUNK CORD ASM.	セン ^サ ー チ ^ウ ウ ^ケ イ ^ケ ー ^ブ ル クミ	1
37		M8591-510-OA0	X PULSE MOTOR TRUNK CORD ASM.	Xハ ^ル スモ ^ー タ チ ^ウ ウ ^ケ イ ^ケ ー ^ブ ル クミ	1
38		M8592-510-OA0	Y PULSE MOTOR TRUNK CORD ASM.	Yハ ^ル スモ ^ー タ チ ^ウ ウ ^ケ イ ^ケ ー ^ブ ル クミ	1
39		M8595-510-OA0	CLUTCH BRAKE TRUNK CORD ASM.	クラ ^ツ チ ブ ^レ キ ^チ ウ ^ケ イ ^ケ ー ^ブ ル クミ	1
40		M8592-512-OA0	AIR VALVE TRUNK CORD ASM.	エ ^ア ー ^ハ ル ^フ チ ^ウ ウ ^ケ イ ^ケ ー ^ブ ル クミ	1
41		M8561-512-OA0	PEDAL SWITCH CORD ASM.	ペ ^ダ ル ^ス イ ^ツ チ コ ^ト クミ	1
42		M8594-510-OA0	SOLENOID TRUNK CORD ASM.	ソレ ^ノ イ ^ト チ ^ウ ウ ^ケ イ ^ケ ー ^ブ ル クミ	1

Note (注記) #01.....For 190V ~250V
 #02.....For 100V ~130V
 #03.....For 220V ~440V(for export)
 #04.....For 100V ~130V, 190V~250V

190V~250V用
 100V~130V用
 220V~440V用 (輸出用)
 100V~130V、190V~250V用

ペダル・電装付属品関係



REF.NO.	NOTE	PART NO.	DESCRIPTION	ヒンメイ	AMT.
1		M8590-513-0AA	PEDAL SWITCH ASM.	ペダルスイッチ クミ	1
2		M8599-512-0A0	ACCESSORIES ASM.	フックヒン クミ	1
3		M3010-110-B00	VOLTAGE SHEET	デーンアツヒヨウシフタ	(1)
4		E9628-252-000	FUSE 7A	ヒューズ 7A	(1)
5		HF-0014007-00	TIME LAG FUSE 7A	タイムラグヒューズ 7A	(1)
6		E9611-601-000	FUSE 1A	ヒューズ 1A	(1)
7		E8523-304-000	FUSE 10A	ガラスカン ヒューズ	(1)
8	#01	M8599-512-0AB	ACCESSORIES B ASM.	フックヒン Bクミ	1
9		M3004-511-00B	VOLTAGE DISPLAY NOTE B	デーンアツ ヒヨウシフタB	(1)
10		E9628-252-000	FUSE 7A	ヒューズ 7A	(1)
11		HF-0014007-00	TIME LAG FUSE 7A	タイムラグヒューズ 7A	(1)
12		E9611-601-000	FUSE 1A	ヒューズ 1A	(1)
13		E8523-304-000	FUSE 10A	ガラスカン ヒューズ	(1)
14		M3004-510-000	PATTERN RECORD SHEET	パターンキログシート	1
15	#02	M9650-513-000	FLOPPY DISK A	サービス ディスク A	1
16	#03	MTS-P00950A0	MOTOR PULLEY ASM. P.C.D. 95	モータプーリ P.C.D 95 クミ	1
17	#04	MTS-P00800A0	MOTOR PULLEY ASM. P.C.D. 80	モータプーリ P.C.D 80 クミ	1
18		WS-1002560-KR	SPRING WASHER 10X18X2.5	ハネサカネ 10X18X2.5	(1)
19		NM-6550815-SF	NUT	メートルナット	(1)
20		MTJ-VM004700	V BELT 47 INCHES	Vベルト 47インチ	1
21	#05	MTJ-VM004800	V BELT 48 INCHES	Vベルト 48インチ	1
22	#06	M3004-518-0A0	OPERATION PANEL SHEET ASM.	ソウサ パネル シート クミ	1

Note (注記)	#01.....For 220V ~440V(for export)	220V~440V用 (輸出用)
	#02.....Floppy disk in service pattern	サービスパターン入りフロッピーディスク
	#03.....For 50Hz	50Hz用
	#04.....For 60Hz	60Hz用
	#05.....For single phase 50Hz	単相 50Hz 用
	#06.....For export	輸出用

22. ACCESSORIE PART COMPONENTS 付属品関係

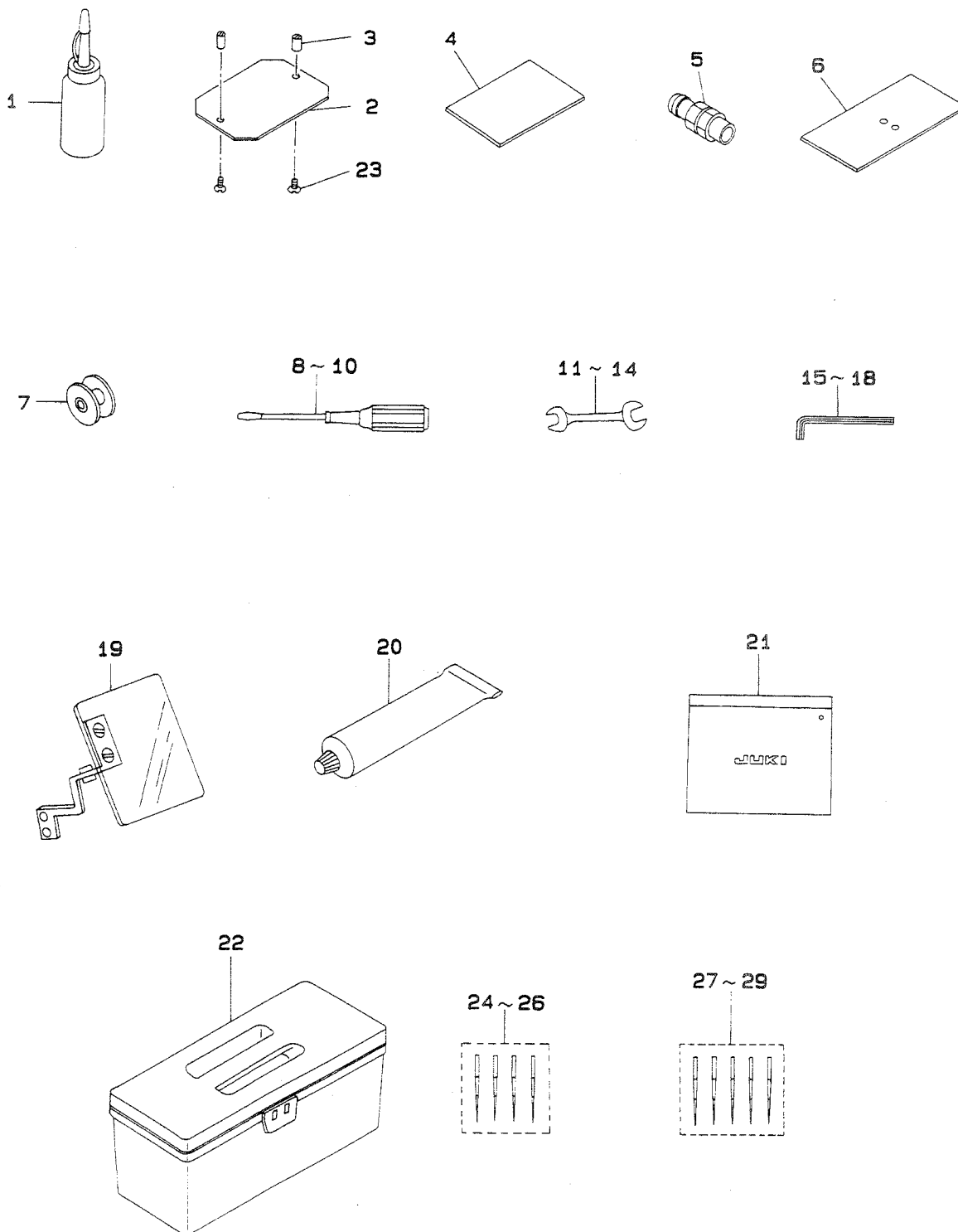

REF.NO.	NOTE	PART NO.	DESCRIPTION	ヒンメイ	AMT.
1		B9121-220-0A0	OILER (CONTAINING NO.2 OIL)	アブラサシ NO2オイル	1
2		B2557-220-000	PLASTIC BLANK PLATE	プラスチック プラランクイタ	2
3		B2559-220-000	HINGE PIN	プラスチック プラシク コテイジク	4
4		B2591-220-000	RUBBER SHEET	ゴムシート	2
5		PJ-3091200-01	QUICK COUPLING, SOCKET	ワンタッチジョイントソケット	1
6		B1170-220-000	AUXILIARY COVER SHEET	ハリタ ホジヨカハ- シート	2
7		B1805-205-000	BOBBIN	ボビン	4
8		B9109-555-000	SCREW DRIVER, LARGE	ドライバ- タイ	1
9		B9110-012-000	SCREW DRIVER, MIDDLE	ドライバ- (チユウ)	1
10		B9111-012-000	SCREW DRIVER, SMALL	ドライバ- (ショウ)	1
11		G5104-151-000	SPANNER 12X17	リョウケチスハナ 12X17	1
12		B9112-012-000	WRENCH (11X14)	リョウケチ スハナ (タイ)	1
13		B9113-012-000	WRENCH (9X10)	リョウケチ スハナ (ショウ)	1
14		D9103-555-000	WRENCH 6X7	リョウケチスハナ 6X7	1
15		GCT-02906000	HEXAGONAL SPANNER	6カクハ- スハナ	1
16		B9140-372-000	HEXAGONAL WRENCH, SMALL	ロツカクハ- スハナ (ショウ)	1
17		B9141-372-000	HEXAGONAL WRENCH, LARGE	ロツカクハ- スハナ (タイ)	1
18		J1066-000-00B	HEXAGONAL WRENCH KEY (2MM)	ロツカクハ-ウスハナ 2MM	1
19		B3101-280-0A0	SAFTY PLATE ASM.	アンセツンプレート トリツタタイ クミ	1
20		135-25506	GREASE TUBE	グリースチューブ	1
21		B9101-552-000	ACCESSORY BOX	ブツクヒンハコ	1
22		B8601-WP1-0A0	TOOL BOX ASM.	ユ-ケハコ クミ	1
23		SS-1090510-SP	SCREW 9/64-40 L=5	サラネジ 9/64-40 L=5	4
24	#01	MDP-500B1404	NEEDLE DPX5 #14	ハリ DPX5 #14-4	1
25	#01	MDP-500B1604	NEEDLE DPX5 #16-4EA.	ハリ DPX5 #16-4	1
26	#03	MDP-170B1804	NEEDLE DPX17 #18	ハリ DPX17 #18	1
27	#02	MC-2005009-05	NEEDLE 134 90-5	ハリ 134 90-5	1
28	#02	MC-2005010-05	NEEDLE	ハリ 134 100-5	1
29	#04	MC-3720011-05	NEEDLE SY3355 110-5	ハリ SY3355 110-5	1
Note (注記) #01.....For 220CSS-5000(except JE)				220CSS-5000 用 (JEを除く)	
#02.....For 220CSS-5000(for JE)				220CSS-5000 用 (JE用)	
#03.....For 220CHS-5000(except JE)				220CHS-5000 用 (JEを除く)	
#04.....For 220CHS-5000(for JE)				220CHS-5000 用 (JE用)	

23. OPTIONAL PART COMPONENTS
オプション関係

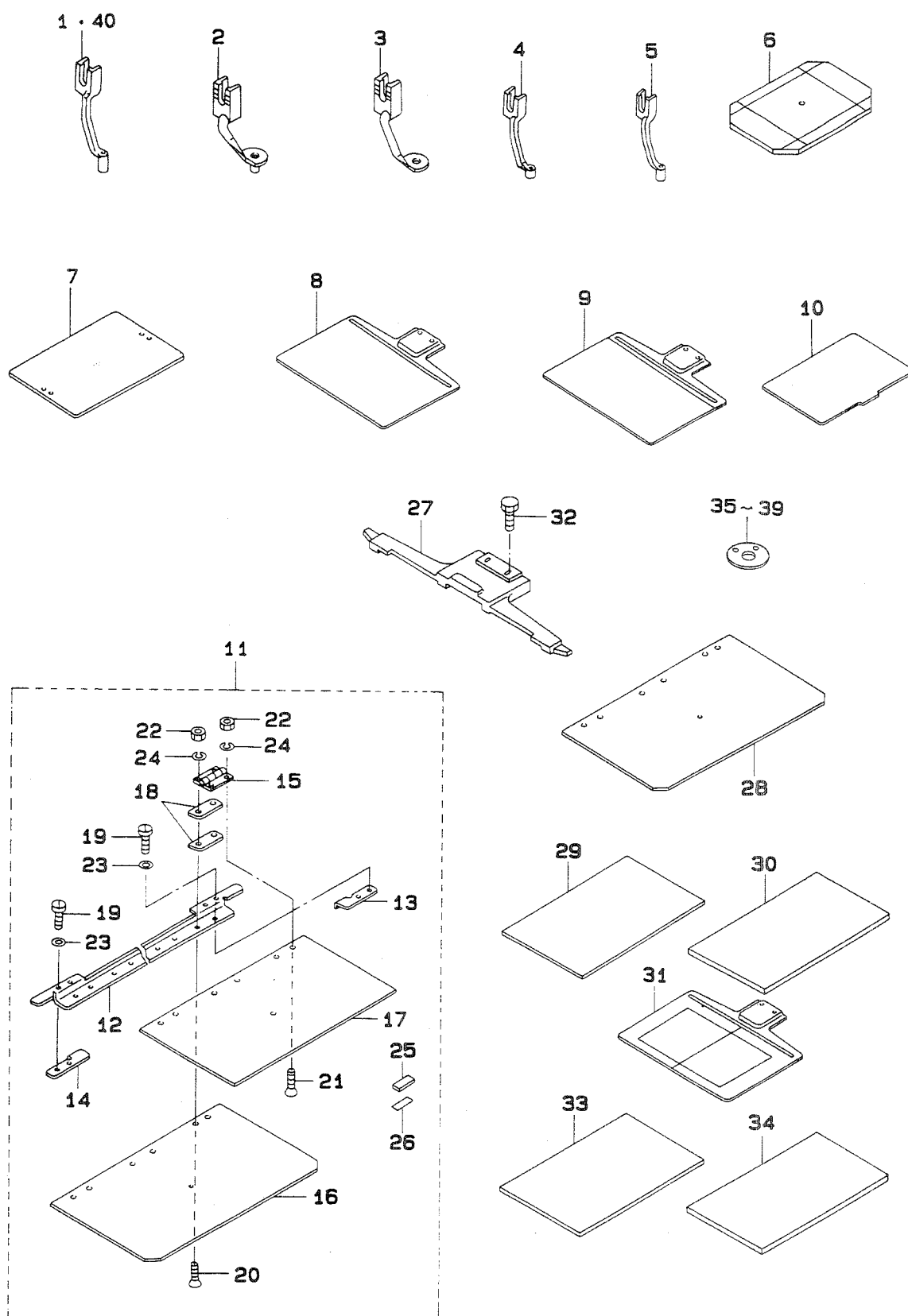

REF.NO.	NOTE	PART NO.	DESCRIPTION	ヒンメイ	AMT.
1		B1601-220-00B	INTERMEDIATE PRESSER B	ナカオサエ (B)	1
2		B1601-220-00C	INTERMEDIATE PRESSER C	ナカオサエ (C)	1
3		B1601-220-00D	INTERMEDIATE PRESSER D	ナカオサエ (D)	1
4		B1601-220-00E	INNER PRESSER (E)	ナカオサエ E	1
5		B1601-220-00F	INNER PRESSER (F)	ナカオサエ (F)	1
6		B2593-220-000	GAUGE	ゲンデン ケーシ	1
7		B2553-220-0Y0	FEEDING FRAME BLANK	メノオサエソトワクフ ランク	1
8		B2556-220-0YB	FEED PLATE BLANK	シタイタフ ランクキチ ナン	1
9		B2556-220-0Y0	FEED PLATE BLANK	シタイタフ ランクキチ アリ	1
10		B2591-220-00B	SPONGE SHEET	メノオサエヨウスホ ソンジ シート	1
11		B2582-220-0A0	CASSETTE HOLDER ASSEMBLY	カセツ オサエ (クミ)	1
12		B2582-220-000	CASSETTE HOLDER ASSEMBLY	カセツ オサエ イ イタ	(1)
13		B2595-210-000	PLACE DECISION BOARD RIGHT	イチキ メイタ ミキ	(1)
14		B2598-210-000	PLACE DECISION BOARD LEFT	イチキ メイタ ヒタリ	(1)
15		B2597-210-000	CASSETTE HOLDER HINGE	カセツ オサエ ヒンジ	(3)
16		B2583-220-000	CASSETTE PRESSER LOWER BOARD	カセツ オサエ シタイタ (A)	(1)
17		B2584-220-000	CASSETTE PRESSER UPPER BOARD	カセツ オサエ ウワイタ	(1)
18		B2589-210-000	CASSETTE PRESSER SPACER	カセツ オサエ スパース	(6)
19		SM-5030655-SP	SCREW	ハ イントネジ M3 L=6	(4)
20		SM-1031001-SC	SCREW M3X0.5 L=10	チラコネジ M3X0.5 L=10	(6)
21		SM-1030601-SC	SCREW M3 X 8	チラコネジ M3X0.5 L=6	(6)
22		NM-6030000-0A	NUT M3X0.5	ロツカクナツ M3X0.5 1シュ	(12)
23		WP-0320501-SC	WASHER M3	ヒラチ カネ 3.2X7X0.5	(4)
24		WS-0310002-KN	SPRING WASHER M3	ハネチ カネ 3.1X5.9X0.7	(12)
25		B2585-220-000	CASSETTE PRESSER RUBBER MAGNET	カセツ オサエ ラハ マグネツ	(2)
26		B2586-220-000	MAGNET BOARD	マグネツ ウケイタ	(2)
27		B2581-220-000	CASSETTE HOLDER FIXING PLATE	カセツ オサエ コテイ イタ	1
28		B2589-220-000	CASSETTE HOLDER LOWER PLATE B	カセツ オサエ シタイタ (B)	1
29		B2587-220-000	WORK CLAMP PAPER MATERIAL (A)	メノオサエヨウ ソチイ (A)	1
30		B2588-220-000	WORK CLAMP PAPER MATERIAL (B)	メノオサエヨウ ソチイ (B)	1
31		B2594-220-000	STANDARD LOWER PLATE	ゲンデン キン シタイタ	1
32		SS-9151440-CP	SCREW 15/64-28 L=14	ロツカクホ ルト 15/64-28 L=14	2
33		B2595-220-00A	PRESSER CLOTH SHEET	メノオサエヨウ シート	1
34		B2595-220-00B	PRESSER CLOTH SHEET B	メノオサエヨウ シート B	1
35		B2426-210-00B	NEEDLE HOLE GUIDE D=2.0	ハリアナ カイト	1
36		B2426-210-00C	NEEDLE HOLE GUIDE D=1.6	ハリアナ カイト	1
37		B2426-210-00D	NEEDLE HOLE GUIDE D=2.4	ハリアナ カイト 2.4マル	1
38		B2426-210-00F	CIRCLE 3 NEEDLE HOLE GUIDE	マル3 ハリアナ カイト	1
39		B2426-210-00G	NEEDLE HOLE GUIDE D=3	チク リツキ マル3 ハリアナ カイト	1
40		B1601-220-00G	INNER PRESSER G	ナカオサエ G	1

NUMERICAL INDEX OF PARTS

索引

Part No. 品番	Page 頁	Ref. No.	Part No. 品番	Page 頁	Ref. No.	Part No. 品番	Page 頁	Ref. No.	Part No. 品番	Page 頁	Ref. No.
BP-3000000-00	24	5	B1411-804-A00	12	29	B1832-220-000	12	7	B2503-220-000	18	5
BP-3000000-00	24	14	B1411-804-B00	8	41	B1901-280-0B0	8	29	B2504-220-000-A	18	21
BP-3000000-00	24	19	B1411-804-B00	12	26	B1901-280-000	8	32	B2505-220-000	18	22
BP-3000000-00	24	23	B1411-804-B00	12	30	B1902-280-000	8	33	B2506-220-000-B	18	23
BP-3000000-00	24	25	B1411-804-C00	8	42	B1903-280-000	8	34	B2507-220-000	18	6
BP-3000000-00	24	27	B1411-804-C00	12	27	B1903-552-000	8	35	B2508-220-000	18	7
BP-3000000-00	24	58	B1411-804-C00	12	31	B1904-280-000	8	46	B2509-229-000	18	24
BP-5000000-00	24	29	B1411-804-D00	8	43	B1905-541-A00	8	36	B2510-220-000	20	1
BP-6000000-00	24	7	B1411-804-D00	12	28	B1905-541-B00	8	37	B2511-220-000	20	2
BT-0600401-EB	28	25	B1411-804-D00	12	32	B1905-541-C00	8	38	B2512-220-A00	18	8
B1104-220-OAB	2	7	B1414-232-000	8	26	B1905-541-D00	8	39	B2513-220-A00	18	25
B1104-220-00B	2	8	B1419-026-000	24	3	B2101-220-OA0	14	18	B2515-220-000	18	26
B1105-220-OA0	2	1	B1502-220-000	4	15	B2101-220-000	14	33	B2517-220-A00	20	8
B1106-220-00B	6	1	B1506-352-000	30	43	B2102-205-000	14	22	B2519-220-000	18	9
B1107-220-OA0	6	2	B1509-227-000	10	29	B2103-220-000	14	34	B2520-220-OA0	18	10
B1108-220-000	4	1	B1510-227-000	10	30	B2104-220-000	14	19	B2520-220-00B	18	11
B1109-220-000	4	2	B1601-220-00B	44	1	B2106-220-000	14	20	B2521-220-000	18	12
B1110-220-OA0	4	3	B1601-220-00C	44	2	B2107-210-000	14	21	B2522-220-OA0	18	13
B1111-220-000	6	3	B1601-220-00D	44	3	B2301-210-OA0	16	6	B2522-220-00C	18	14
B1111-232-000	2	38	B1601-220-00E	44	4	B2301-210-000	16	7	B2523-220-000-A	20	9
B1112-220-000	4	4	B1601-220-00F	44	5	B2302-205-A00	14	2	B2524-220-OA0	20	3
B1113-220-000	4	5	B1601-220-00G	44	40	B2302-210-000	16	8	B2526-220-000	20	10
B1115-220-000	6	4	B1601-220-000	10	1	B2303-220-000	14	4	B2527-210-000	18	15
B1115-232-OA0	2	30	B1602-220-000	10	2	B2303-280-000	14	15	B2529-220-ABA	20	15
B1115-232-OA0	2	75	B1603-220-000	10	3	B2304-220-OA0	16	1	B2529-220-ABB	20	20
B1115-232-000	2	32	B1604-220-000	10	4	B2305-210-000	16	5	B2529-220-A00	20	16
B1115-232-000	2	77	B1605-220-000	10	5	B2306-220-000	16	2	B2529-220-A00	20	21
B1117-220-000	2	2	B1606-220-000	10	6	B2307-220-000	16	3	B2531-220-000	20	4
B1118-220-OA0	4	6	B1608-220-000	10	7	B2308-220-000	16	4	B2532-220-000	20	5
B1119-220-000	6	5	B1609-220-000	10	8	B2310-220-000	16	21	B2533-220-000	20	6
B1120-220-000	6	6	B1610-220-000	10	9	B2311-220-000	16	22	B2535-220-000	18	27
B1121-220-000	4	7	B1611-220-000	10	10	B2311-220-000	20	25	B2537-220-OA0	20	34
B1122-220-00B	2	3	B1611-224-000	10	49	B2312-220-000	8	54	B2538-220-A00	20	35
B1123-220-00B	2	4	B1612-220-000	10	11	B2313-280-000	14	3	B2540-205-B00	18	33
B1123-280-000	2	40	B1613-220-000	10	12	B2401-205-000	8	56	B2540-205-B00	20	13
B1124-220-000	2	5	B1614-220-000	10	13	B2402-220-OA0	16	19	B2550-220-OA0	22	2
B1124-280-000	2	41	B1615-220-000	10	14	B2402-220-000	16	20	B2550-220-000	22	3
B1125-220-000	2	6	B1615-224-000	10	51	B2403-210-000	16	23	B2551-220-000	22	5
B1125-280-000	2	42	B1616-220-000	10	15	B2404-220-OA0	16	27	B2552-220-000	22	13
B1126-210-000	2	36	B1620-220-000	10	16	B2404-220-000	16	28	B2553-220-OA0	22	14
B1126-552-000	2	44	B1620-224-000	10	57	B2405-210-000	16	30	B2553-220-OY0	44	7
B1127-280-000	2	43	B1621-220-000	10	17	B2406-210-000	16	31	B2553-220-000	22	15
B1128-210-00B	2	37	B1621-224-000	10	52	B2407-210-000	16	32	B2554-220-000	22	28
B1150-220-000	6	7	B1622-220-OA0	10	18	B2408-210-000	16	44	B2555-220-000	22	29
B1151-220-000	6	8	B1622-224-000	10	53	B2409-210-000	16	42	B2556-220-OYB	44	8
B1152-220-000	6	9	B1624-220-OA0	10	22	B2410-220-OA0	16	40	B2556-220-OY0	44	9
B1153-220-OA0	6	10	B1625-220-000	10	23	B2410-220-000	16	41	B2556-220-000	22	1
B1158-220-00B	6	11	B1625-224-000	10	55	B2411-210-000	16	33	B2557-220-000	42	2
B1159-220-000	6	12	B1626-220-000	10	19	B2412-220-000	16	18	B2557-280-OA0	22	63
B1160-220-OA0	6	13	B1626-220-000	22	40	B2413-220-000	16	29	B2557-280-000	22	64
B1161-220-B00	20	7	B1627-220-000	10	20	B2414-210-000	16	45	B2557-280-00C	22	65
B1170-220-000	4	8	B1628-220-000	10	21	B2414-280-OA0	12	63	B2557-280-00D	22	66
B1170-220-000	42	6	B1629-224-000	10	50	B2415-210-000	16	46	B2557-280-00E	18	36
B1178-191-00C	2	46	B1802-210-000	12	14	B2415-280-OA0	12	62	B2557-280-00E	22	67
B1201-220-000	8	1	B1804-280-OA0	12	19	B2416-280-000	12	61	B2558-220-000	22	16
B1202-210-000	8	7	B1805-205-000	12	9	B2417-280-000	12	64	B2559-220-000	42	3
B1203-280-000	8	30	B1805-205-000	42	7	B2418-280-000	12	60	B2560-220-000	22	17
B1204-210-OA0	8	8	B1805-980-000	12	15	B2421-205-OA0	12	59	B2561-220-000	22	18
B1205-210-OA0	8	17	B1811-220-OA0	12	1	B2423-280-OA0	12	65	B2562-220-000	22	30
B1205-210-OBA	8	16	B1812-205-000	12	10	B2423-280-00B	12	66	B2563-224-00B	22	31
B1206-210-000	8	9	B1813-980-000	12	16	B2423-280-00C	12	67	B2564-220-000	22	19
B1207-205-000	8	11	B1814-980-000	12	17	B2424-210-000	12	75	B2565-220-000	22	6
B1208-210-OA0	8	19	B1815-980-000	12	18	B2425-220-OAB	12	56	B2566-220-000	22	32
B1209-220-OA0	8	2	B1816-280-000	22	10	B2425-224-OA0	12	55	B2567-220-000	22	7
B1210-220-OA0	8	4	B1816-280-000	22	45	B2425-224-000	12	74	B2568-220-000	22	33
B1223-771-000	8	47	B1817-205-OAB	12	3	B2426-210-OA0	12	57	B2569-220-000	22	8
B1401-210-000	8	23	B1817-205-OA0	12	11	B2426-210-00B	12	58	B2570-220-000	22	34
B1402-210-000	8	24	B1818-205-00B	12	4	B2426-210-00B	44	35	B2572-220-OA0	22	4
B1403-280-000	8	27	B1818-205-000	12	12	B2426-210-00C	44	36	B2572-220-000	22	9
B1404-280-000	8	31	B1819-280-000	12	20	B2426-210-00D	44	37	B2573-220-000	22	35
B1405-012-000	2	69	B1819-280-000	12	21	B2426-210-00F	44	38	B2574-220-000	22	36
B1405-210-000	8	25	B1820-280-000	12	22	B2426-210-00G	44	39	B2576-220-000	22	37
B1406-210-000	8	48	B1821-280-000	12	23	B2501-220-AA0	18	2	B2578-220-000	22	38
B1411-552-OA0	8	28	B1823-280-000	12	24	B2501-220-AB0	18	1	B2580-220-000	22	39
B1411-804-A00	8	40	B1828-205-OA0	12	13	B2501-220-000	18	3	B2581-220-000	44	27
B1411-804-A00	12	25	B1831-220-000	12	6	B2502-220-000	18	4	B2582-220-OA0	44	11

NUMERICAL INDEX OF PARTS

索引

Part No. 品番	Page 頁	Ref. No.	Part No. 品番	Page 頁	Ref. No.	Part No. 品番	Page 頁	Ref. No.	Part No. 品番	Page 頁	Ref. No.
B2582-220-000	44	12	B3518-280-000	24	17	CQ-2020000-00	24	18	HX-0002200-00	28	26
B2583-220-000	44	16	B3520-220-000	24	22	CQ-2020000-00	24	24	HX-0009300-0C	26	37
B2584-220-000	44	17	B3522-220-000	24	30	CQ-2522000-00	24	13	HX-0011400-0B	33	24
B2585-220-000	44	25	B3523-220-000	24	8	CQ-2522000-00	24	26	HX-0011600-00	36	6
B2586-220-000	44	26	B3538-112-000	24	36	CQ-2522000-00	24	28	HX-0012300-0A	26	36
B2587-220-000	44	29	B4004-220-0A0	26	4	CQ-2522000-00	24	57	HX-0015300-00	34	5
B2588-220-000	44	30	B4004-220-000	26	5	CS-079101F-SH	12	52	HX-0019700-00	36	35
B2589-210-000	44	18	B4005-220-0A0	26	10	CS-080081F-SH	12	53	HX-0023300-00	22	50
B2589-220-000	44	28	B4005-220-000	26	11	CS-111101C-SH	10	48	HX-0023300-00	26	38
B2591-220-00B	44	10	B4006-220-000	26	12	CS-1470710-SH	8	58	HX-0029800-00	33	20
B2591-220-000	42	4	B4007-220-000	18	28	CS-147121E-SH	8	15	HX-0032900-00	22	68
B2592-220-000	22	20	B4008-220-000	26	1				HX-0033900-00	36	28
B2593-220-000	44	6	B4009-220-0A0	26	2	D1455-055-B00	10	32			
B2594-220-000	44	31	B4010-220-000	26	3	D1456-055-B00	10	33	J1066-000-00B	42	18
B2595-210-000	44	13	B4011-210-000	26	7	D1457-055-B00	10	34			
B2595-220-00A	44	33	B4011-210-000	26	22	D1805-MLB-H00	12	5	MAO-11532000	32	17
B2595-220-00B	44	34	B4012-220-0A0	26	19	D2112-555-B00	24	9	MAT-80116S00	30	63
B2596-210-000	44	14	B4012-220-000	26	20	D2112-555-B00	24	37	MC-2005009-05	42	27
B2597-210-000	44	15	B4110-220-0A0	26	34	D2430-555-B00	2	21	MC-2005010-00	8	60
B2629-980-000	30	42	B4130-220-0A0	26	35	D2430-555-B00	16	34	MC-2005010-05	42	28
B2702-210-000	14	17	B4702-220-0A0	28	3	D3112-L4B-B00	14	6	MC-3720011-00	8	62
B2703-210-000	26	44	B4710-220-00A	28	1	D3310-555-D00	32	14	MC-3720011-05	42	29
B2714-761-000	16	10	B4710-220-00B	28	2	D6028-555-B0B	20	24	MDP-170B1800	8	61
B2727-761-000	16	11	B4710-220-00C	22	41	D6042-555-B00	20	18	MDP-170B1804	42	26
B2740-771-000	30	41	B4710-220-00D	10	24	D6042-555-B00	20	23	MDP-500B1400	8	59
B3101-280-0A0	42	19	B4711-220-00A	10	27	D8604-761-C0B	20	19	MDP-500B1404	42	24
B3107-804-000	14	7	B4711-220-00B	10	28	D9103-555-D00	42	14	MDP-500B1604	42	25
B3112-761-000	14	5	B4711-220-00C	22	46				MTJ-VM004700	40	20
B3114-232-000	14	11	B4711-220-00D	22	47	EA-9500B01-00	28	23	MTJ-VM004800	40	21
B3114-771-000	2	45	B4711-220-00G	22	48	EA-9502B05-00	28	24	MTS-P00800A0	40	17
B3120-125-000	14	9	B4711-220-00H	22	49	E8523-304-000	40	7	MTS-P00950A0	40	16
B3123-352-000	2	33	B8101-220-0AB	30	13	E8523-304-000	40	13	M1001-513-00B	33	6
B3123-352-000	2	78	B8101-220-00B	30	14	E8760-452-M00	20	17	M1002-513-0A0	33	10
B3125-012-000	2	34	B8102-220-00B	30	15	E8760-452-M00	20	22	M1003-518-000	36	17
B3125-012-000	2	79	B8103-220-00B	30	16	E9611-601-000	40	6	M1004-518-000	36	18
B3126-012-000	2	31	B8104-220-00B	30	17	E9611-601-000	40	12	M1010-510-000	33	26
B3126-012-000	2	76	B8105-220-00B	30	18	E9628-252-000	36	26	M1011-512-000	33	22
B3126-012-000	14	10	B8108-220-000	30	19	E9628-252-000	40	4	M1021-512-000	36	30
B3129-053-000	14	12	B8109-220-000	30	20	E9628-252-000	40	10	M1076-510-000	34	13
B3132-552-000	14	13	B8110-220-0A0	30	32				M1077-510-000	34	14
B3201-210-0A0	2	9	B8110-220-000	30	33	GBR-01713000	36	13	M1078-510-000	34	15
B3203-210-000	2	10	B8110-373-N00	30	22	GCT-02906000	42	15	M1080-510-000	34	16
B3204-210-000	2	11	B8111-220-000	30	34	G5104-151-000	42	11	M1081-513-00A	34	9
B3205-210-000	2	12	B8112-220-000	30	35	G5430-116-000	28	5	M1082-510-000	34	20
B3206-210-000	2	13	B8120-220-000	30	1				M1083-510-000	34	7
B3207-210-000	2	14	B8150-220-000	30	21	HA-0007600-00	34	8	M3004-510-000	40	14
B3208-210-000	2	15	B8160-220-000	30	2	HA-0013700-00	33	14	M3004-511-00B	40	9
B3208-280-000	2	26	B8161-220-000	30	3	HA-0013700-2A	33	15	M3004-513-00G	34	10
B3209-210-000	2	16	B8162-220-000	30	4	HC-0108022-10	36	8	M3004-518-0A0	40	22
B3210-210-000	2	17	B8163-220-000	30	5	HC-0187010-20	36	9	M3010-110-B00	40	3
B3211-210-000	2	18	B8164-220-0A0	30	6	HC-0188010-30	36	12	M3010-518-000	34	11
B3212-210-000	2	19	B8164-220-000	30	7	HC-0188033-20	36	10	M4005-110-0A0	8	3
B3212-761-000	2	20	B8165-220-000	30	8	HC-0342056-20	36	11	M4007-110-0AB	8	18
B3213-205-000	8	44	B8166-220-000	30	9	HD-0001200-00	26	13	M8510-518-AA0	33	3
B3311-012-000	32	8	B8170-220-000	30	10	HF-0014007-00	40	5	M8510-518-BA0	33	1
B3317-704-000	32	10	B8171-220-000	30	11	HF-0014007-00	40	11	M8510-518-CA0	33	4
B3319-704-L00	32	12	B8173-220-000	30	12	HG-0032700-00	36	21	M8510-518-DA0	33	2
B3320-704-L00-A	32	13	B8201-220-00E	30	38	HG-0032800-00	34	4	M8510-518-EA0	33	5
B3501-210-000	24	31	B8201-220-00F	30	39	HG-0032900-00	34	6	M8511-512-0A0	38	4
B3502-220-000	24	1	B8202-205-000	30	36	HK-0188000-20	14	32	M8512-513-0A0	33	12
B3504-220-000	24	10	B8204-816-00C	30	40	HK-0455500-60	38	32	M8513-518-AA0	38	25
B3504-280-000	24	55	B8210-210-00B	30	72	HK-0455500-80	38	33	M8513-518-BA0	38	26
B3505-210-000	24	11	B8211-210-00B	30	70	HL-0063900-00	36	34	M8513-518-CA0	38	27
B3505-280-000	24	54	B8601-WP1-0A0	42	22	HL-0084200-10	36	2	M8514-512-0A0	38	29
B3506-210-000	24	15	B9101-552-000	42	21	HL-0084200-11	36	3	M8541-512-0A0	38	35
B3507-210-000	24	32	B9109-555-000	42	8	HL-0084200-12	36	4	M8542-512-0A0	38	17
B3507-220-000	24	20	B9110-012-000	42	9	HL-0084200-64	36	5	M8543-512-0A0	38	21
B3507-280-000	24	6	B9111-012-000	42	10	HM-0006300-10	33	17	M8544-512-0A0	38	15
B3508-220-000	24	21	B9112-012-000	42	12	HP-0002002-00	14	31	M8545-512-0A0	38	16
B3508-280-000	24	34	B9113-012-000	42	13	HP-0014200-00	26	43	M8546-512-0A0	38	6
B3508-280-000	24	35	B9121-012-0A0	30	67	HR-0284050-30	33	13	M8547-512-0A0	38	7
B3509-220-000	24	2	B9121-220-0A0	42	1	HT-0024600-00	36	20	M8551-512-0A0	38	12
B3509-280-000	24	12	B9140-372-000	42	16	HT-0025700-00	36	27	M8552-512-0A0	38	24
B3509-280-000	24	16	B9141-372-000	42	17	HT-0025700-00	36	33	M8554-512-0A0	38	3
B3514-210-0A0	8	10				HT-0033300-00	36	25	M8555-512-0A0	38	20
B3518-210-000	24	33	CQ-2020000-00	24	4	HX-0002100-00	33	25	M8556-512-0A0	38	10

NUMERICAL INDEX OF PARTS

索引

Part No. 品番	Page 頁	Ref. No.	Part No. 品番	Page 頁	Ref. No.	Part No. 品番	Page 頁	Ref. No.	Part No. 品番	Page 頁	Ref. No.
M8557-512-0A0	38	11	PJ-0305200-01	28	8	SM-5030655-SP	44	19	SS-7090850-SP	26	40
M8561-510-CA0	38	31	PJ-0320525-03	28	13	SM-5051400-SC	6	19	SS-7091110-SP	10	41
M8561-512-0A0	38	41	PJ-0460525-03	22	44	SM-5051400-SC	30	23	SS-7110510-SP	12	42
M8568-513-0A0	38	13	PJ-0505252-01	28	9	SM-6031010-SC	26	8	SS-7110510-SP	12	43
M8569-512-0A0	38	14	PJ-3040651-01	28	12	SM-6031010-SC	26	23	SS-7110510-SP	26	15
M8570-513-0AA	34	1	PJ-3040652-01	28	11	SM-6040552-TP	18	30	SS-7110510-SP	26	26
M8570-518-0A0	34	2	PJ-3080400-02	28	14	SM-6040602-TP	22	12	SS-7110710-SP	12	44
M8571-510-0A0	34	22	PJ-3090052-03	28	4	SM-6041402-TP	18	19	SS-7110710-SP	24	42
M8572-513-0AA	34	12	PJ-3091200-01	42	5	SM-6051602-TP	18	40	SS-7110710-SP	24	43
M8578-518-0A0	33	18	PS-0150065-KP	2	23	SM-6061610-SC	32	19	SS-7110710-SP	24	44
M8590-513-0AA	40	1	PS-0250162-KH	12	54	SM-8061002-TP	20	37	SS-7110710-SP	24	45
M8591-510-0A0	38	37	PS-0400141-KH	30	60	SM-9051450-SC	28	20	SS-7110710-SP	24	46
M8592-510-0A0	38	38	PS-0800302-KH	2	35	SM-9061850-SC	30	61	SS-7110710-SP	24	47
M8592-512-0A0	38	40	PV-0351130-A0	28	15	SM-9061850-SC	30	62	SS-7110710-SP	24	48
M8594-510-0A0	38	42				SM-9082023-SE	30	25	SS-7110710-SP	24	50
M8595-510-0A0	38	39	RE-0300000-K0	10	35	SM-9082023-SE	33	7	SS-7110710-SP	26	39
M8597-512-0A0	38	36	RE-0300000-K0	22	60	SM-9122503-SB	30	24	SS-7110740-TP	12	71
M8599-512-0AB	40	8	RE-0300000-K0	22	61	SM-9124503-SB	6	20	SS-7110840-SP	2	58
M8599-512-0A0	40	2	RE-0600000-K0	18	34	SS-1060210-TP	12	68	SS-7110840-SP	12	45
M8601-512-EB0	36	1	RE-0600000-K0	20	12	SS-1090510-SP	42	23	SS-7110840-SP	14	35
M8601-512-EB0	38	1	RE-0600000-K0	22	62	SS-1110640-TP	12	2	SS-7110840-SP	16	25
M8602-512-0A0	36	29	RO-0481901-00	10	36	SS-1110840-SP	4	9	SS-7110840-SP	16	26
M8602-512-0A0	38	8				SS-1110840-SP	4	10	SS-7110840-SP	20	31
M8603-518-0A0	36	16	SB-1080005-00	18	29	SS-1110840-SP	22	22	SS-7110840-SP	24	49
M8603-518-0A0	38	18	SB-1080005-00	20	11	SS-1110840-SP	22	23	SS-7110840-SP	26	27
M8604-518-0A0	36	7	SB-7120001-00	18	35	SS-2110920-TP	16	48	SS-7110840-SP	26	28
M8604-518-0A0	38	22	SD-0500803-TP	16	37	SS-2110920-TP	16	49	SS-7110840-SP	26	29
M8606-510-0A0	26	6	SD-0530221-SP	16	16	SS-2122410-TP	22	51	SS-7110910-TP	18	18
M8606-510-0A0	26	21	SD-0600101-TP	12	72	SS-3090610-SP	2	50	SS-7111110-TP	12	46
M8670-510-0A0	34	3	SD-0600352-SP	14	25	SS-4090715-SP	2	51	SS-7111110-TP	18	16
M9609-171-000	36	23	SD-0640321-SP	10	45	SS-4110515-SP	2	52	SS-7111410-TP	10	42
M9650-513-000	40	15	SD-0640321-SP	10	56	SS-4110515-SP	22	21	SS-7121610-SP	20	26
			SD-0640321-SP	14	26	SS-4110715-SP	6	14	SS-7151120-SP	8	49
NM-6030000-0A	44	22	SD-0640321-SP	14	27	SS-4110715-SP	6	15	SS-7151210-SP	20	27
NM-6030001-SC	26	18	SD-0640321-SP	16	17	SS-4110715-SP	6	16	SS-7151610-SP	22	52
NM-6030001-SC	34	17	SD-0640321-TP	10	46	SS-4110815-SP	2	53	SS-7152040-SP	20	28
NM-6030001-SC	34	18	SD-0650305-TP	16	38	SS-4110815-SP	2	54	SS-7881540-SP	10	43
NM-6030001-SC	36	15	SD-0720321-TP	10	47	SS-4110815-SP	26	41	SS-8090410-SP	2	68
NM-6030001-SC	36	32	SD-0800341-SP	30	64	SS-4110815-SP	26	42	SS-8090610-SP	14	14
NM-6030001-SC	36	37	SD-0801021-TP	12	48	SS-4111015-SP	2	55	SS-8110422-TP	8	6
NM-6040001-SB	33	29	SD-1100301-TP	16	47	SS-4111015-SP	2	56	SS-8110422-TP	22	24
NM-6040003-SC	14	30	SK-3381300-SC	30	66	SS-4111015-SP	6	17	SS-8110520-TP	2	24
NM-6040003-SC	16	24	SL-4030681-SC	34	21	SS-41150715-SP	2	57	SS-8110560-SP	2	67
NM-6050001-SC	28	17	SL-4030691-SC	33	21	SS-6060410-TP	12	38	SS-8111010-TP	8	5
NM-6050001-SE	32	15	SL-4030881-SC	36	14	SS-6090440-SP	24	56	SS-8111610-SP	8	45
NM-6050001-SE	32	16	SL-4030891-SC	38	2	SS-6090630-TP	14	23	SS-8120410-SP	22	56
NM-6060002-SE	30	49	SL-4030891-SC	38	5	SS-6090670-TP	8	50	SS-8120740-SP	20	29
NM-6060002-SE	30	50	SL-4030891-SC	38	9	SS-6092120-SP	24	39	SS-8120740-SP	22	53
NM-6060002-SE	30	51	SL-4030891-SC	38	23	SS-6092120-SP	24	40	SS-8150822-TP	12	47
NM-6080001-SC	30	26	SL-4031281-SC	36	31	SS-6110430-TP	12	69	SS-8150822-TP	20	36
NM-6120011-SF	6	28	SL-4031281-SC	36	36	SS-6110610-TP	4	11	SS-8151550-SP	8	20
NM-6550815-SF	40	19	SL-4031481-SC	30	37	SS-6110610-TP	18	31	SS-8660610-TP	8	53
NS-6090310-SP	2	63	SL-4031481-SC	36	19	SS-6111140-SP	24	41	SS-8660610-TP	10	44
NS-6090310-SP	2	64	SL-4031481-SC	36	22	SS-6111210-SP	8	21	SS-8661012-TP	8	57
NS-6110310-SP	2	29	SL-4031481-SC	36	24	SS-6111610-SP	22	55	SS-9090833-TP	8	55
NS-6110310-SP	18	20	SL-4031481-SF	26	14	SS-6120940-SP	22	54	SS-9111010-SP	18	17
NS-6110360-SP	22	25	SL-4040691-SC	6	21	SS-6121210-SP	16	43	SS-9111020-TP	2	22
NS-6110430-SP	16	35	SL-4040691-SC	30	71	SS-6121210-SP	18	38	SS-9150710-TP	22	69
NS-6110530-SP	2	27	SL-4040881-SF	38	19	SS-6121212-TP	12	39	SS-9151120-CP	4	16
NS-6110530-SP	10	38	SL-4040891-SC	28	22	SS-6121220-TP	16	9	SS-9151120-CP	30	65
NS-6120310-SP	16	36	SL-4041091-SC	30	46	SS-6122510-SP	8	12	SS-9151160-CP	4	12
NS-6120310-SP	18	37	SL-4041091-SC	33	11	SS-6123010-SP	18	39	SS-9151240-CP	6	18
NS-6150310-SP	2	65	SL-4041091-SC	33	23	SS-6150710-SP	10	40	SS-9151440-CP	20	30
NS-6150430-SP	10	39	SL-4041091-SC	33	27	SS-6151220-SP	12	40	SS-9151440-CP	44	32
NS-6240630-SN	30	48	SL-4041091-SC	38	30	SS-6151220-SP	12	41	SS-9152130-CP	22	70
NS-6660430-SP	12	51	SL-4041291-SC	30	47	SS-6151412-TP	8	13	SS-9661230-CP	8	52
			SL-4042091-SC	38	34	SS-6151712-TP	16	14			
PA-1601506-A0	10	25	SL-4042581-SF	28	21	SS-6151712-TP	26	25	TA-0750704-R0	2	70
PA-1602503-A0	22	42	SL-4051091-SC	38	28	SS-6151812-TP	14	16	TA-0850604-R0	2	71
PA-1602504-A0	22	43	SL-4051241-SE	30	68	SS-6151812-TP	18	32	TA-1050504-R0	2	66
PA-1603003-A0	10	54	SM-1030601-SC	44	21	SS-6621220-SP	14	24	TA-1050504-R0	2	72
PC-0105080-00	10	26	SM-1031001-SC	44	20	SS-6681712-TP	8	14	TA-1250406-R0	2	73
PC-0124010-00	28	16	SM-1046051-SF	33	19	SS-7080510-TP	8	51	TA-2100904-R0	2	74
PF-0552070-A0	28	6	SM-4020501-SC	33	16	SS-7090410-SP	12	70			
PF-0705010-00	28	7	SM-4040601-SC	2	59	SS-7090530-SP	22	11	WP-0320500-SC	34	19
PJ-0152510-01	28	10	SM-4051405-SE	32	18	SS-7090620-TP	16	15	WP-0320501-SC	44	23

NUMERICAL INDEX OF PARTS

索引

Part No. 品番	Page Ref. 頁 No.	Part No. 品番	Page Ref. 頁 No.	Part No. 品番	Page Ref. 頁 No.	Part No. 品番	Page Ref. 頁 No.
WP-0330501-SB	26 9	111-84108	32 9				
WP-0330501-SB	26 16	111-84207	32 7				
WP-0330501-SB	26 24	111-84306	32 11				
WP-0371016-SD	14 28	135-01309	2 47				
WP-0430801-SC	2 60	135-01408	2 48				
WP-0450000-SD	2 61	135-01705	2 49				
WP-0450000-SD	2 62	135-08205	12 33				
WP-0450000-SD	22 27	135-08403	12 8				
WP-0450000-SD	22 59	135-08700	12 35				
WP-0450000-SD	24 52	135-08809	12 36				
WP-0450801-SD	6 22	135-08908	12 37				
WP-0450801-SD	6 23	135-13205	16 12				
WP-0450801-SD	6 24	135-13304	16 13				
WP-0450801-SD	8 22	135-25506	42 20				
WP-0450801-SD	26 17	135-29607	24 53				
WP-0450801-SD	26 30	135-30209	24 38				
WP-0450801-SD	26 31	138-16608	2 39				
WP-0450801-SD	26 32	138-16855	12 34				
WP-0450801-SD	26 33	138-17408	14 8				
WP-0450846-SP	12 73	138-17457	14 1				
WP-0501016-SD	16 39						
WP-0501016-SD	20 32						
WP-0501016-SD	22 26						
WP-0520656-SA	4 13						
WP-0520656-SA	22 58						
WP-0531000-SC	28 18						
WP-0531000-SD	12 49						
WP-0561616-SC	6 25						
WP-0561616-SC	14 29						
WP-0561616-SC	30 28						
WP-0561616-SC	30 69						
WP-0612066-SP	10 37						
WP-0621016-SD	4 14						
WP-0621016-SD	20 33						
WP-0621016-SD	22 71						
WP-0621016-SD	24 51						
WP-0641600-SC	22 57						
WP-0641600-SC	22 72						
WP-0641601-SC	30 52						
WP-0641601-SC	30 53						
WP-0641601-SC	30 54						
WP-0651056-SH	2 25						
WP-0820526-SD	20 14						
WP-0841600-SE	30 57						
WP-0841601-SC	30 29						
WP-0850002-SC	33 9						
WP-0952616-SD	12 50						
WP-1021016-SD	30 55						
WP-1101016-SD	30 56						
WP-1302501-SC	30 27						
WP-1302501-SE	6 26						
WP-1702600-SO	32 20						
WS-0310002-KN	44 24						
WS-0410002-KN	33 28						
WS-0510002-KN	28 19						
WS-0510002-KN	32 21						
WS-0610002-KN	30 58						
WS-0610002-KN	30 59						
WS-0631510-KP	22 73						
WS-0861410-KR	30 31						
WS-0861410-KR	33 8						
WS-1002560-KR	40 18						
WS-1253010-KN	6 27						
WS-1253010-KN	30 30						
WS-1643202-KR	32 22						
100-07003	2 28						
110-71701	10 31						
111-50208	30 44						
111-50406	30 45						
111-83605	32 2						
111-83654	32 1						
111-83704	32 3						
111-83803	32 4						
111-83902	32 5						
111-84009	32 6						

JUKI

JUKI CORPORATION

JUKI 株式会社

お問い合わせ、ご相談は
To order or for further
information,
please contact :

※このパーツリストは商品改良のため予告なく変更する事があります。

* The description covered in this parts list is subject to change for improvement of the commodity without notice.

※このパーツリストは、1992年6月現在の商品仕様で編集・印刷したものです。

* This parts list is edited and printed in accordance with the product specifications as of June 1992.