

Heavy-Weight Material Medium-sized 1-Needle
Lockstitch Computer Control Cycle Machine

厚物用中型電子サイクルマシン

AMS-220CGS

AMS-220CGB

PARTS LIST



HOW TO MAKE USE OF THIS PARTS LIST

パーツリストの見方

- The part numbers of parts shown in the figure indicate the corresponding numbers (Ref. No.) shown by the Index.
図に示された部品の品番は、図にふられているNo (Ref.No.)に対応するインデックスによって、その品番がわかります

2. Explanation of codes 記号の説明

1) Codes on the "Note" column "注記" 欄の記号

- ☆ means this part is changed from the previous parts list.
前回のパーツリストに対して今回変更された部品を意味します
- #01 refer to the "Note" explanation at bottom of page.
ページ下の"注記"の説明を参照して下さい

2) Codes on the "E.C. (Engineering change)" column "変更年月" 欄の記号

- A.10/83 ... Added from October, 1983
1983年10月より追加された
- D.10/83 ... Obsolete from October, 1983
1983年10月より削除された

③ When previous parts (Obsolete part) and new parts (Added parts) are not interchangeable with each other: 部品の互換性がない変更の場合

In this case, even obsolete part (D.) can be ordered with the obsolete part number, so select the parts with changed dates and place your orders.
この場合は削除(D)された品番でもご注文できますから、変更年月により、いずれかの部品を選択してご注文下さい

Example (例)

Ref. No.	Note	Part No.	Description	E.C.	品名	Amt. Req.
	注記	品番		変更年月		数量
1	☆	B1401-100-000	Needle bar	D.10/83	ハリホー	—
1-1	☆	B1401-100-000-A	Needle bar	A.10/83	ハリホー	1
2	☆	B1105-200-000	Frame cover	D.10/83	B1105-300-000	—
	☆	B1105-300-000	Frame cover	A.10/83	フレームカバー	1

④ In case when previous parts and new part are interchangeable with each other: 部品の互換性がある場合の変更

In this case the new part number is replaced on the "品名 (Japanese)" column of the previous parts, so please order by the new part number.
この場合は、旧部品の和文品名欄にそれにかわる新しい品番が記入してありますので、新しい品番でご注文下さい

⑤ C.10/83

1	☆	B1105-500-000	Frame cover	C.10/83	B1105-600-000	1
		Correct No. 正しい品番			Wrong No. 誤り品番	

Please order by the correct part number.
正しい品番でご注文下さい

- M.10/83 ... The amount required is changed from October, 1983.
The new amount required is shown in the "Amt. Req." column.
1983年10月より数量が変更になった この場合数量欄には新しい数量が表示してあります

3) Codes on the "Amt. Req." column "数量" 欄の記号

- 2 ... Indicates amount required is 2.
数量、2個を表わします
- 2.0 ... Indicates length in meters. (unit is meter)
長さ、2メートルを表わします (単位はメートルです)
- ... Indicates parts obsolete from the parts list.
このパーツリストから削除された部品です
- (1) ... Indicates sub parts which construct the assembly part.
Assembly part is shown as "asm." and クミ in Japanese, in the "Description" column.
組部品を構成している子部品を表わします 組部品は品名欄に英文で "asm." 和文でクミと表示してあります

When Ordering The Spare Parts:

In order to ensure that we deliver the correct parts to you, please clearly state when ordering the corresponding PART NUMBER (ex. B1109-012-A00) and also the PARTS LIST NUMBER (ex. 0010-01, given at the bottom right of the cover) or the MACHINE SERIAL NUMBER, because there are some parts which have been changed.

補用部品注文の際のご注意

このパーツリストに記載されている補用部品をご注文の際は、部品の番号(例えば、B1109-012-A00)でご注文下さい。合わせて、ご覧のパーツリストの管理番号(表紙右下、例えば、No0010-01)又は、機械番号をご連絡頂ければ幸いです。又、改良のため部品の一部が変更になる場合がありますのでご了承下さい。

CONTENTS

目 次

1. FRAME & MISCELLANEOUS COVER COMPONENTS (1)	1
頭部・外装関係 (1)	
2. FRAME & MISCELLANEOUS COVER COMPONENTS (2)	3
頭部・外装関係 (2)	
3. FRAME & MISCELLANEOUS COVER COMPONENTS (3)	5
頭部・外装関係 (3)	
4. MAIN SHAFT & NEEDLE BAR COMPONENTS	7
上軸・針棒関係	
5. PRESSER MECHANISM COMPONENTS	9
中押さえ関係	
6. SHUTTLE DRIVER SHAFT COMPONENTS	11
下軸関係	
7. WIPER MECHANISM COMPONENTS	13
ワイパ関係	
8. TENSION RELEASE & THREAD TRIMMER MECHANISM COMPONENTS	15
糸ゆるめ・糸切り関係	
9. X-Y COMPONENTS (1)	17
X-Y関係 (1)	
10. X-Y COMPONENTS (2)	19
X-Y関係 (2)	
11. CLOTH FEED MECHANISM COMPONENTS	21
布送り台関係	
12. AMS-220CGB EXCLUSIVE PARTS (PRESSER PLATE COMPONENTS)	23
AMS-220CGB専用部品 (押さえ関係)	
13. LUBRICATION COMPONENTS	25
給油関係	
14. SENSOR COMPONENTS	27
センサ関係	
15. PNEUMATIC COMPONENTS	29
エアー関係	
16. AMS-220CGB EXCLUSIVE PARTS (PNEUMATIC COMPONENTS)	31
AMS-220CGB専用部品 (エアー関係)	
17. TABLE COMPONENTS	33
脚卓関係	
18. THREAD STAND COMPONENTS	35
糸立て装置関係	
19. CONTROL BOX COMPONENTS	37
制御ボックス関係	
20. OPERATION BOX COMPONENTS	38
操作ボックス関係	
21. CIRCUIT BOARD COMPONENTS	39
基板関係	
22. POWER SUPPLY & CORD COMPONENTS	41
電源・コード関係	
23. PEDAL & ELECTRIC EQUIPMENT ACCESSORIE PART COMPONENTS	43
ペダル・電装付属品関係	
24. ACCESSORIE PART COMPONENTS	45
付属品関係	
25. OPTIONAL PART COMPONENTS	47
オプション関係	
NUMERICAL INDEX OF PARTS	49
索引	

1. FRAME & MISCELLANEOUS COVER COMPONENTS (1)
 頭部・外装関係 (1)

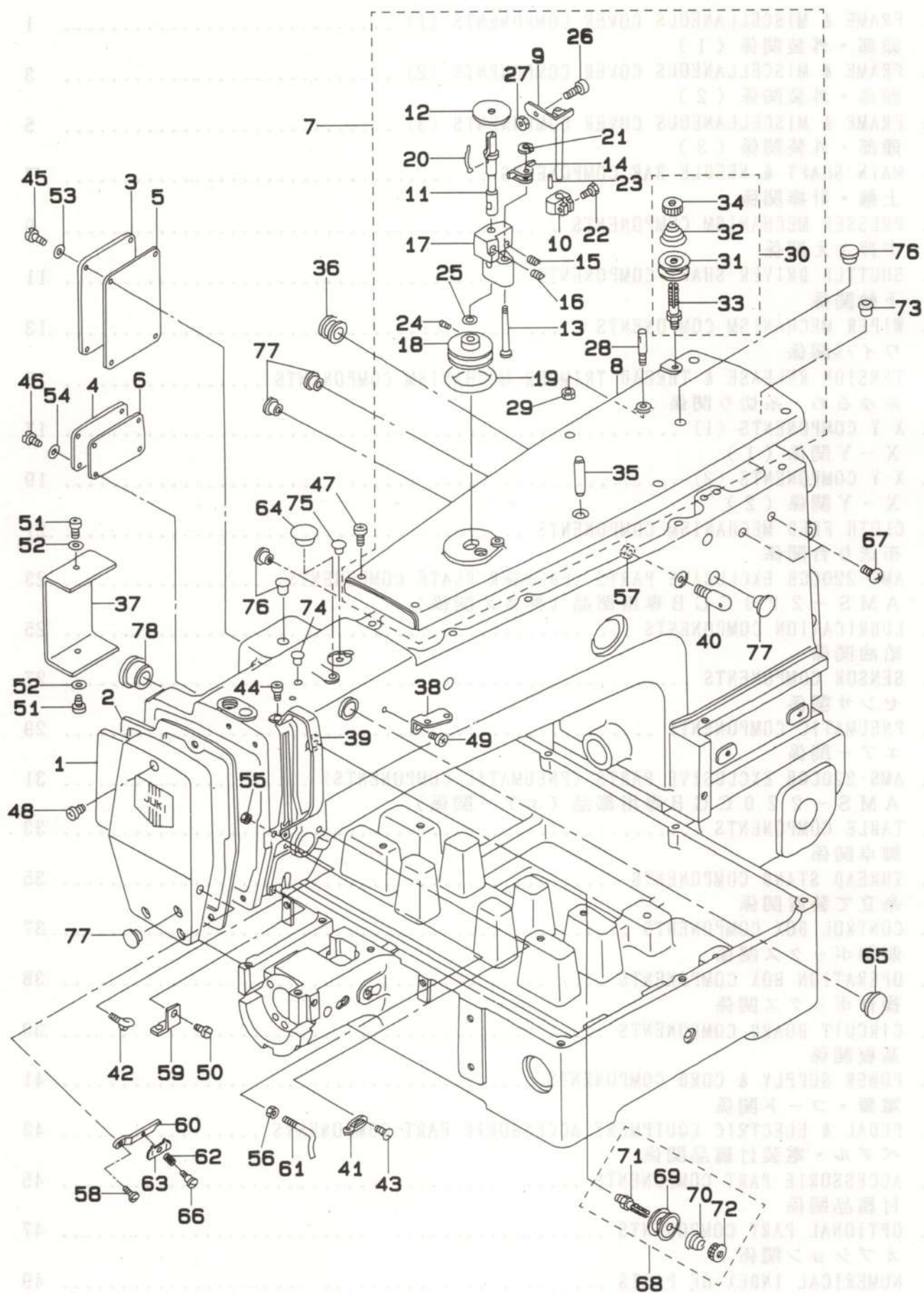

REF.NO.	NOTE	PART NO.	DESCRIPTION	ヒンメイ	AMT.
1		B1105-220-00A	FACE PLATE	メンブカハ	1
2		B1117-220-000	FACE PLATE GASKET	メンブカハ ハウキン	1
3		B1122-220-00B	COVER (A)	ナカオサエカハ-A)	1
4		B1123-220-00B	COVER (B)	ナカオサエカハ-B)	1
5		B1124-220-000	GASKET A	ナカオサエカハ ハウキン A	1
6		B1125-220-000	GASKET B	ナカオサエカハ ハウキン B	1
7		B1104-220-0AB	TOP COVER ASM.	ウワメンカハ-(クミ)	1
8		B1104-220-00B	TOP COVER	ウワメンカハ	1
9		B3201-210-0A0	STOP LATCH ASM.	ホヒンオサエ クミ	(1)
10		B3203-210-000	CAM	イトマキカム	(1)
11		B3204-210-000	SPINDLE	イトマキシク	(1)
12		B3205-210-000	CUSHION	ホヒンサ	(1)
13		B3206-210-000	SCREW STUD	イトマキシクタイ トメシク	(1)
14		B3207-210-000	TRIP LATCH	イトマキ チヨウセツタイ	(1)
15		B3208-210-000	SPRING A	イトマキ チヨウセツタイ ハネ A	(1)
16		B3209-210-000	SPRING B	イトマキ チヨウセツタイ ハネ B	(1)
17		B3210-210-000	BOBBIN WINDER BASE	イトマキシクタイ	(1)
18		B3211-210-000	BOBBIN WINDER WHEEL	イトマキクマ	(1)
19		B3212-210-000	FRICTION WHEEL	イトマキ マサツクマ	(1)
20		B3212-761-000	LATCH SPRING	ホヒン トメハネ	(1)
21		D2430-555-B00	SNAP RING	カムロー シック Cリンク	(1)
22		SS-9111020-TP	SCREW 11/64-40 L=10	ロツカクホルト 11/64-40 L=10	(1)
23		PS-0150065-KP	SPRING PIN 1.5X6	スプリングピン 1.5X6	(1)
24		SS-8110520-TP	SCREW 11/64-40 L= 4.5	トメネジ 11/64-40 L=4.5	(2)
25		WP-0651056-SH	WASHER 6.5X11X1	ヒラサカネ 6.5X11X1	(1)
26		B3208-280-000	BOBBIN WINDER ADJUSTING SCREW	ホヒン オサエ ホス	(1)
27		NS-6110530-SP	NUT 11/64-40	ロツカクナツト 11/64-40	(1)
28		100-07003	THREAD GUIDE PIN	イトマキ アンナイホ	(1)
29		NS-6110310-SP	NUT 11/64-40	ロツカクナツト 11/64-40	(1)
30		B1115-232-0A0	FIRST THREAD TENSION ASM.	タイル イトチヨシ クミ	(1)
31		B3126-012-000	THREAD TENSION DISK	イトチヨシサ	(2)
32		B1115-232-000	FIRST THREAD TENSION SPRING	タイル イトチヨシ ハネ	(1)
33		B3123-352-000	THREAD TENSION ROD	イトチヨシホ	(1)
34		B3125-012-000	THREAD TENSION NUT	イトチヨシ ナツト	(1)
35		PS-0800302-KH	SPRING PIN 8X30	スプリングピン 8X30	(1)
36		B1126-210-000	WIRE BUSHING	コートブッシュ	1
37		B1128-210-00B	SWITCH COVER	トウプスイッチ トリツケタ イカハ	1
38		B1111-232-000	THREAD GUIDE PLATE	イトアンナイ イタ	1
39		138-16608	BALANCE COVER	デンヒンカハ	1
40		B1123-280-000	FIRST THREAD GUIDE	タイル イトアンナイ	1
41		B1126-552-000	ARM THREAD GUIDE A	アーム イトアンナイ A	1
42		B3114-771-000	THREAD GUIDE	イトアンナイ	1
43		SS-3090610-SP	SCREW 9/64-40 L=6	マルネジ 9/64-40 L=6	1
44		SS-4090715-SP	SCREW 9/64-40 L=7	マルネジ 9/64-40 L=7	2
45		SS-4110815-SP	SCREW 11/64-40 L=8	マルネジ 11/64-40 L=8	4
46		SS-4110815-SP	SCREW 11/64-40 L=8	マルネジ 11/64-40 L=8	4
47		SS-4111015-SP	SCREW 11/64-40 L=10	マルネジ 11/64-40 L=10	6
48		SS-4111015-SP	SCREW 11/64-40 L=10	マルネジ 11/64-40 L=10	3
49		SS-4150715-SP	SCREW 15/64-28 L=7	マルネジ 15/64-28 L=7	1
50		SS-7110840-SP	SCREW 11/64-40 L=7.8	マルネジ 11/64-40 L=7.8	1
51		SM-4040601-SC	SCREW M4X0.7 L=6	マルネジ M4X0.7 L=6	2
52		WP-0430801-SC	WASHER M4	ヒラサカネ ミカキマル M4	2
53		WP-0450000-SD	WASHER 4.5X8X0.5	ヒラサカネ 4.5X8X0.5	4
54		WP-0450000-SD	WASHER 4.5X8X0.5	ヒラサカネ 4.5X8X0.5	4
55		NS-6090310-SP	NUT 9/64-40	ロツカクナツト 9/64-40	1
56		NS-6090310-SP	NUT 9/64-40	ロツカクナツト 9/64-40	1
57		NS-6150310-SP	NUT 15/64-28	ロツカクナツト 15/64-28	1
58		SS-7090910-SP	SCREW 9/64-40 L= 8.5	マルネジ 9/64-40 L=8.5	1
59		B1129-210-000	FRAME THREAD GUIDE (B)	アーム イト アンナイB	1
60		B1145-210-000	INSTALLING BASE	ハリトオサエ トリツケタ	1
61		B3118-771-000	TENSION THREAD GUIDE, NO.2	タイル イトチヨシ イトアンナイ	1
62		B1132-521-000	THREAD PRESSER PLATE SPRING	ハリト オサエイタ ハネ	1
63		101-29104	THREAD PRESSER PLATE	ハリトオサエイタ	1
64		TA-0750704-R0	RUBBER PLUG	トメセン	1
65		TA-1470704-R0	RUBBER PLUG	トメセン	1
66		SD-0380551-SL	HINGE SCREW D= 3.80 H= 5.5	タネネジ D=3.8 H=5.5	1
67		SS-7110840-SP	SCREW 11/64-40 L=7.8	マルネジ 11/64-40 L=7.8	2
68		B1115-232-0A0	FIRST THREAD TENSION ASM.	タイル イトチヨシ クミ	1
69		B3126-012-000	THREAD TENSION DISK	イトチヨシサ	(2)
70		B1115-232-000	FIRST THREAD TENSION SPRING	タイル イトチヨシ ハネ	(1)
71		B3123-352-000	THREAD TENSION ROD	イトチヨシホ	(1)
72		B3125-012-000	THREAD TENSION NUT	イトチヨシ ナツト	(1)
73		B1405-012-000	CAP	キャップ	1
74		TA-0750704-R0	RUBBER PLUG	トメセン	1
75		TA-0850604-R0	RUBBER PLUG	トメセン	1
76		TA-1050504-R0	RUBBER PLUG	トメセン	3
77		TA-1250406-R0	RUBBER PLUG	トメセン D=12.5 L=4	4
78		TA-2100904-R0	RUBBER PLUG	トメセン	1

2. FRAME & MISCELLANEOUS COVER COMPONENTS (2)

頭部・外装関係 (2)

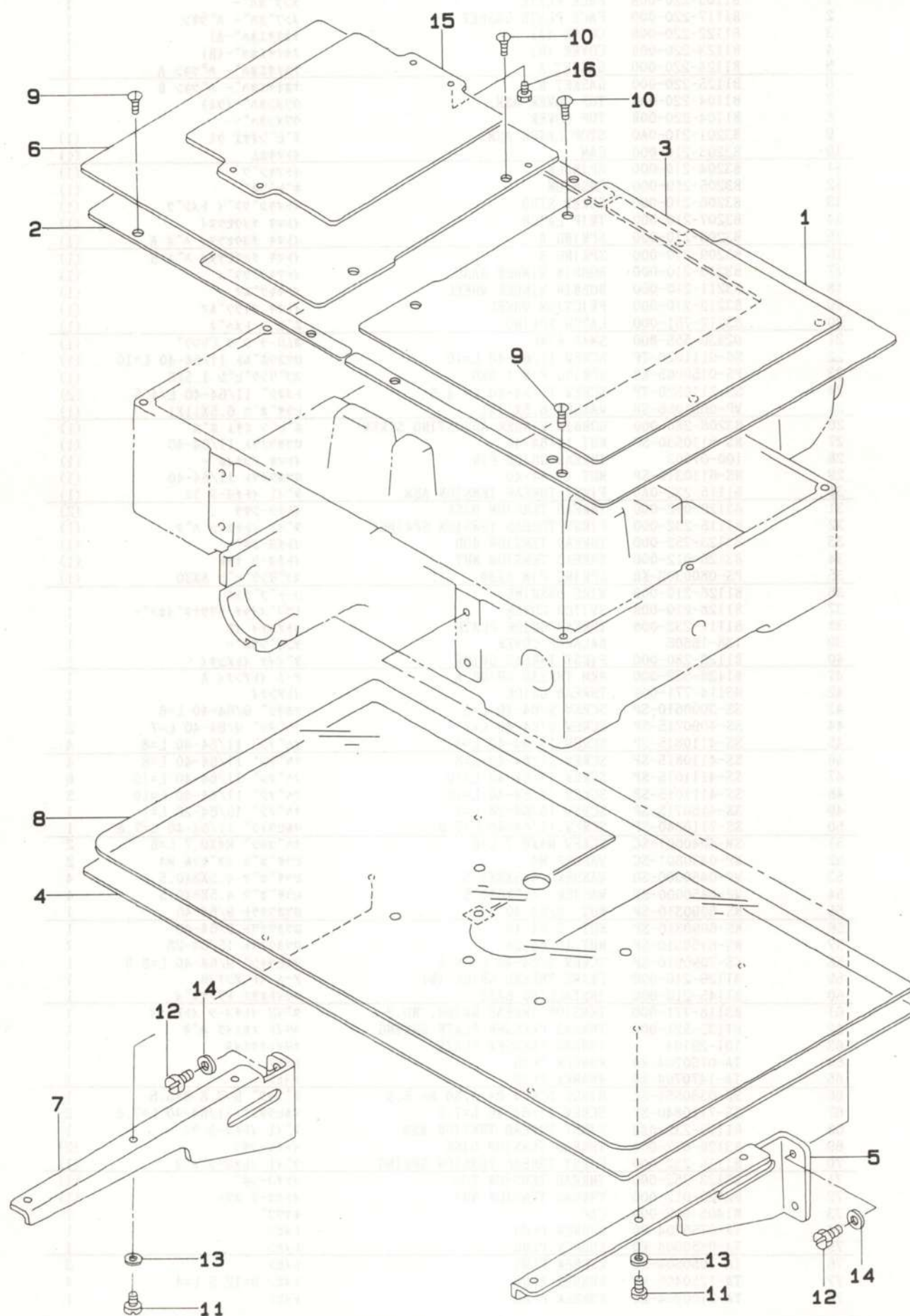

REF.NO.	NOTE	PART NO.	DESCRIPTION	ヒンメイ	AMT.
1		B1108-220-000	RIGHT COVER	オクリタイ カハ- ミキ	1
2		B1109-220-000	LEFT COVER	オクリタイ カハ- ヒタリ	1
3		B1110-220-00A	AUXILIARY COVER, RIGHT	オクリタイ ホシヨカハ- (ミキ)	1
4		B1112-220-000	NEEDLE PLATE AUXILIARY COVER	ハリイタ ホシヨカハ-	1
5		B1113-220-000	AUXILIARY COVER SUPPORT, RIGHT	ハリイタ ホシヨカハ- ササエ ミキ	1
6		B1118-220-00A	AUXILIARY COVER, LEFT	オクリタイホシヨカハ- (ヒタリ)	1
7		B1121-220-000	AUXILIARY COVER SUPPORT, LEFT	ハリイタ ホシヨカハ- ササエ ヒタリ	1
8		B1170-220-000	AUXILIARY COVER SHEET	ハリイタ ホシヨカハ- シート	1
9		SS-1110840-SP	SCREW 11/64-40 L=8	サラネシ 11/64-40 L=8	10
10		SS-1110840-SP	SCREW 11/64-40 L=8	サラネシ 11/64-40 L=8	4
11		SS-6110610-TP	SCREW 11/64-40 L=6	ヒラネシ 11/64-40 L=6	6
12		SS-9151160-CP	SCREW 15/64-28 L=10.5	ロツカクホ-ルト 15/64-28 L=115	4
13		WP-0520656-SA	WASHER 5.2X9.5X0.6	ヒラサ-カネ 5.2X9.5X0.6	6
14		WP-0621016-SD	WASHER 6.2X13X1	ヒラサ-カネ 6.2X13X1	4
15		B1502-220-000	PRESSER PLATE	オサエイタ	1
16		SS-9151120-CP	SCREW 15/64-28 L=11	ロツカクホ-ルト 15/64-28 L=11	4

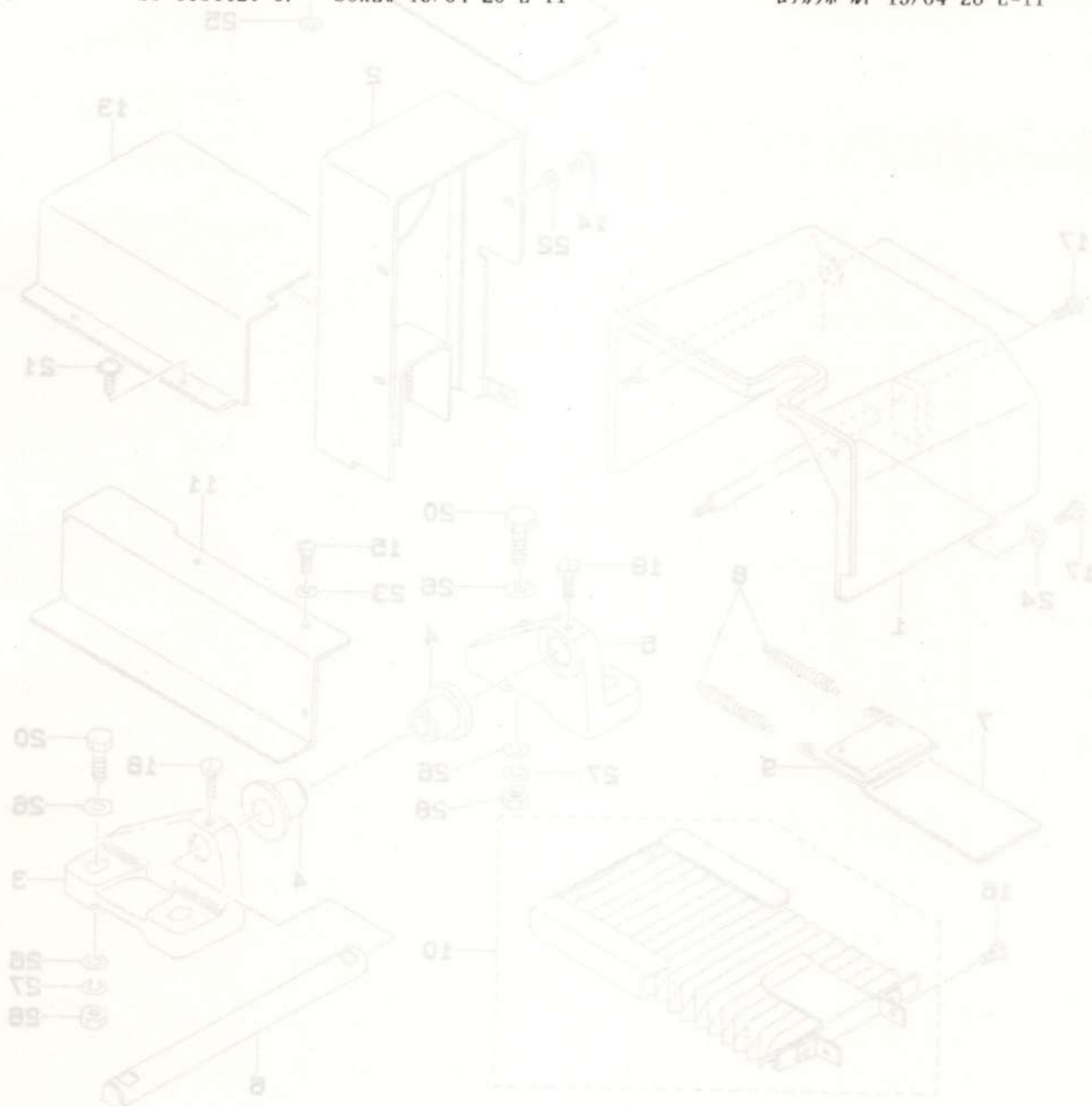

3. FRAME & MISCELLANEOUS COVER COMPONENTS (3)

頭部・外装関係 (3)

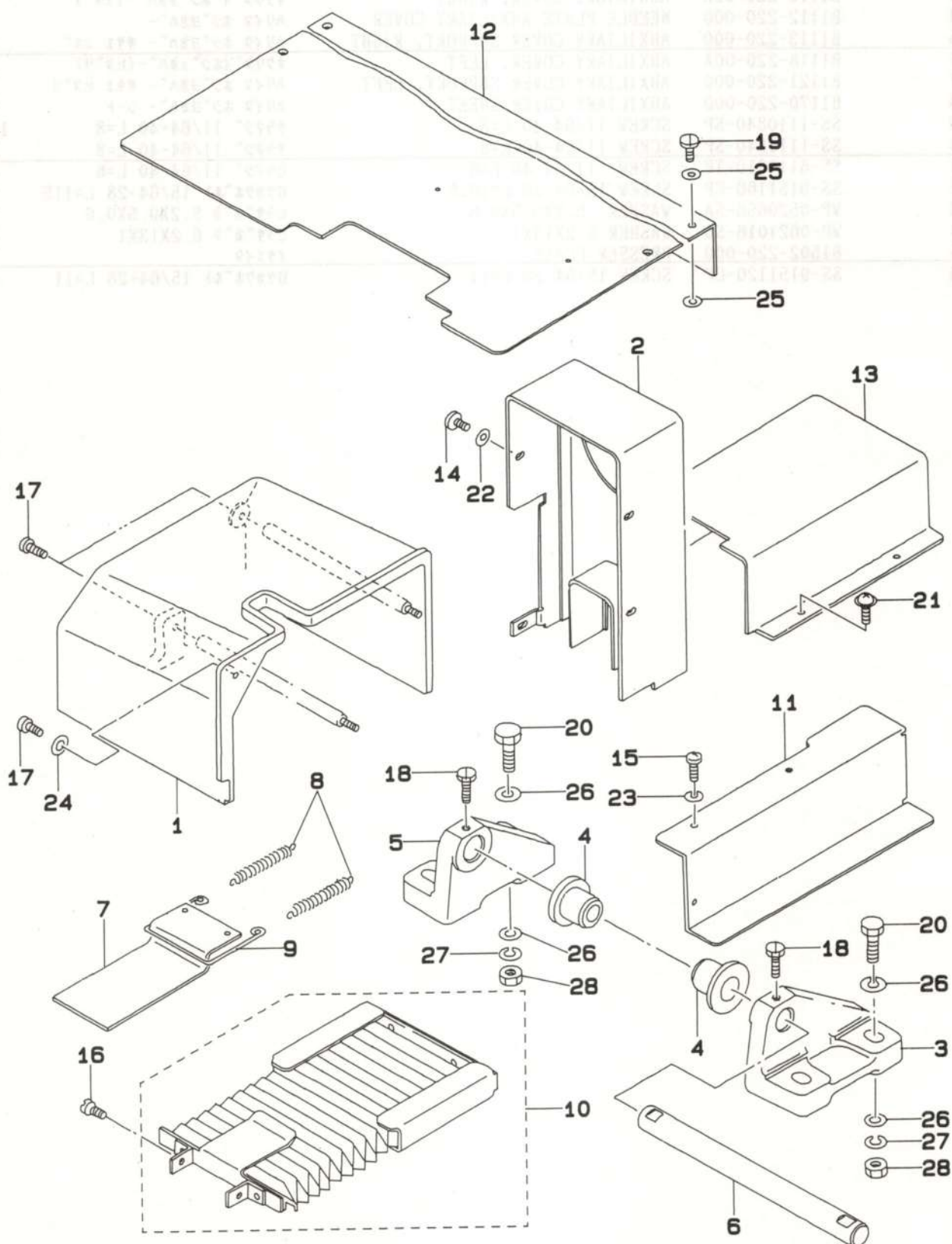

REF.NO.	NOTE	PART NO.	DESCRIPTION	ヒ	ン	メ	イ	AMT.
1		B1106-220-00B	SIDE COVER	ソクメンカハ				1
2		B1107-220-00A	BELT COVER	ベルトカハ				1
3		B1111-220-000	BED HINGE, RIGHT	ベッドヒンジ	ミキ			1
4		B1115-220-000	RUBBER PAD A	ホウシ	ゴムA			2
5		B1119-220-000	BED HINGE, LEFT	ベッドヒンジ	ヒタリ			1
6		B1120-220-000	BED HINGE SHAFT	ベッドヒンジシャフト				1
7		B1150-220-000	MOVEMENT COVER A	イトウカハ	A			1
8		B1151-220-000	TENSION SPRING	イトウカハ	A	ヒツハリハネ		2
9		B1152-220-000	TENSION WIRE	イトウカハ	A	ヒツハリカナク		1
10		B1153-220-0A0	MOVEMENT COVER B ASM.	イトウカハ	B	ケツコウ		1
11		B1158-220-00B	Y SENSOR COVER	Y センサカハ				1
12		B1159-220-000	TABLE REAR COVER	テーブル	アトカハ			1
13		B1160-220-00A	Y REMOVAL SHAFT COVER	Y イトウシク	カハ			1
14		SS-4110715-SP	SCREW 11/64-40 L=7	ナネジ	11/64-40	L=7		4
15		SS-4110715-SP	SCREW 11/64-40 L=7	ナネジ	11/64-40	L=7		3
16		SS-4110715-SP	SCREW 11/64-40 L=7	ナネジ	11/64-40	L=7		2
17		SS-4111015-SP	SCREW 11/64-40 L=10	ナネジ	11/64-40	L=10		3
18		SS-9151240-SN	SCREW 15/64-28 L=11.5	ロツカクホルト	15/64-28			2
19		SM-5051400-SC	SCREW M5 L=14	トラスネジ	M5X0.8	L=14		4
20		SM-9124503-SB	SCREW M12 L=45	ロツカクホルト	M12	L=45		4
21		SL-4040691-SC	SCREW M4 X 6	ナネジ	セムス	M4X0.7	L=6	4
22		WP-0450801-SD	WASHER 4.5X10.0X0.8	ヒラサカネ	4.5X10X0.8			4
23		WP-0450801-SD	WASHER 4.5X10.0X0.8	ヒラサカネ	4.5X10X0.8			4
24		WP-0450801-SD	WASHER 4.5X10.0X0.8	ヒラサカネ	4.5X10X0.8			1
25		WP-0561616-SC	WASHER 5.6X16X1.6	ヒラサカネ	5.6X16X1.6			8
26		WP-1302501-SE	WASHER M12	ヒラサカネ				8
27		WS-1253010-KN	SPRING WASHER 12.5X21.5X3	ハネサカネ	12.5X21.5X3			4
28		NM-6120011-SF	NUT M12	ロツカクナツト	M12	1シユ		4

4. MAIN SHAFT & NEEDLE BAR COMPONENTS

上軸・針棒関係

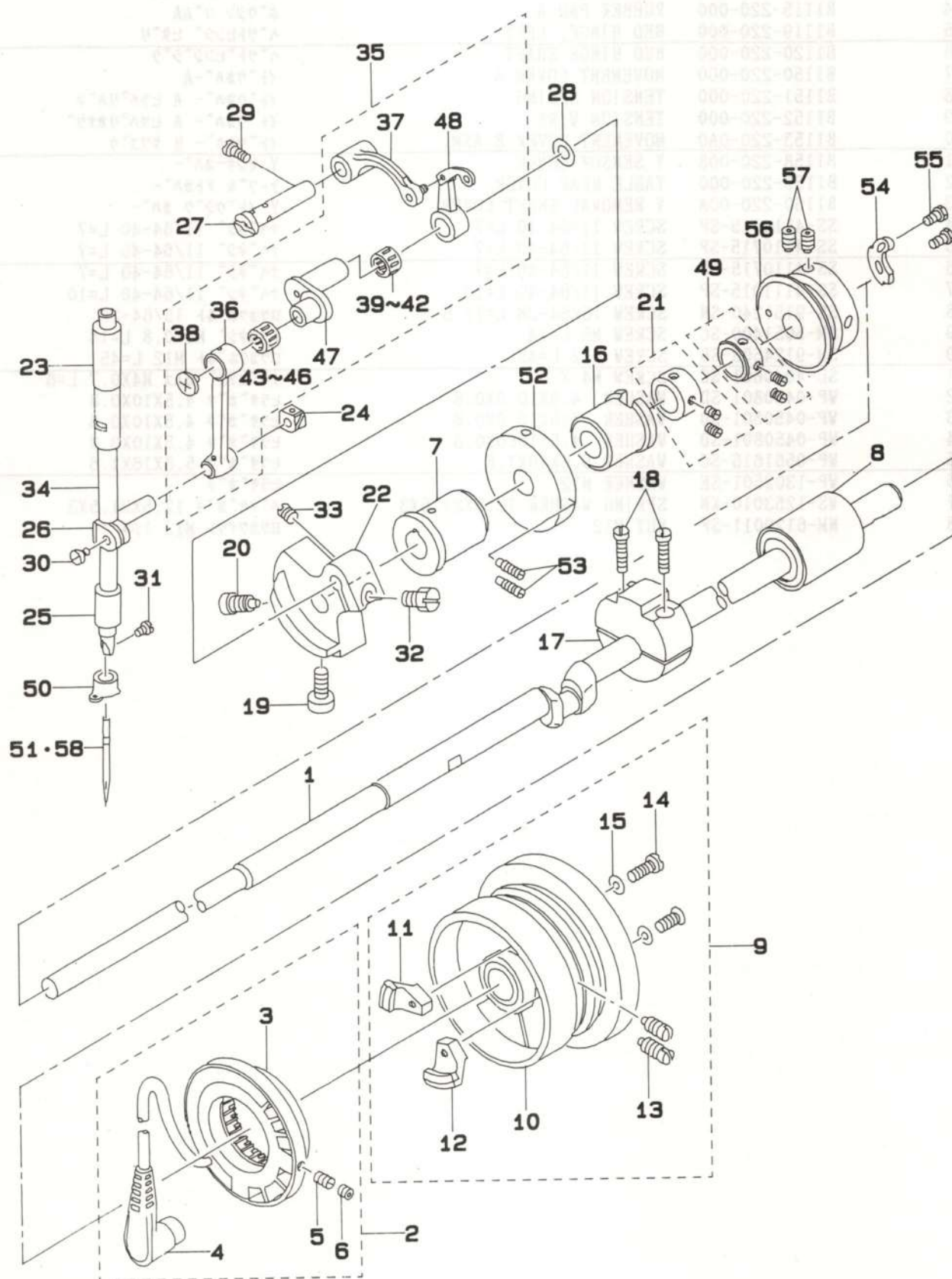

REF.NO.	NOTE	PART NO.	DESCRIPTION	ヒンメイ	AMT.
1		B1201-220-000	MAIN SHAFT	ウワジク	1
2		B1209-220-0A0	GENERATOR STATOR ASM.	ハツデンキ ステーター クミ	1
3		M4005-110-0A0	STATOR ASM.	ステータ クミ	(1)
4		B1210-220-0A0	SYNCHRONIZE BOARD	シンクロキハーン	(1)
5		SS-8111010-TP	SCREW 11/64-40 L=9.5	トメネジ 11/64-40 L=9.5	(2)
6		SS-8110422-TP	SCREW 11/64-40 L=4	トメネジ 11/64-40 L=4	(2)
7		B1202-210-000	BUSHING, FRONT	ウワジク マエメタル	(1)
8		B1204-210-0A0	BUSHING, REAR	ウワジク ウシロメタル クミ	1
9		B1205-210-0BA	HAND WHEEL ASM.	ハズミクマルマ クミ	1
10		B1205-210-0AA	HAND WHEEL ASM.	ハズミクマルマ (ケツコウ)	(1)
11		M4007-110-0AB	MAGNET FITTING BASE B ASM.	マグネット トリツケタアイ B クミ	(1)
12		B1208-210-0A0	SOLENOID INSTALLING PLATE ASM.	マグネット トリツケタアイ クミ	(1)
13		SS-8151550-SP	SCREW 15/64-28 L=15	トメネジ 15/64-28 L=15	(2)
14		SS-6111210-SP	SCREW 11/64-40 L=12	ヒラネジ 11/64-40 L=12	(2)
15		WP-0450801-SD	WASHER 4.5X10.0X0.8	ヒラサカネ 4.5X10X0.8	(2)
16		B3514-210-0A0	OIL WICK ASM.	ウワジク ナカメタルユジン クミ	1
17		B1207-205-000	CRANK BALANCER	クランク ハーランサ	1
18		SS-6122510-SP	SCREW 3/16-28 L=25	ヒラネジ 3/16-28 L=25	2
19		SS-6151412-TP	SCREW 15/64-28 L=14	ロツカクアナルト 15/64-28	1
20		SS-6681712-TP	SCREW 9/32-28 L=16.5	6カクアナルト 9/32-28L=16.5	1
21		CS-147121E-SH	THRUST COLLAR ASM. D=14.72 W=12	スラストウケ D=14.72 W=12 クミ	1
22		B1206-210-A00	COUNTERWEIGHT	ツリアイオモリ	1
23		B1402-210-000	BUSHING, UPPER	ハリホウメタル	1
24		B1414-232-000	SQUARE BLOCK	カクコマ	1
25		B1403-280-000	NEEDLE ROD LOWER METAL	ハリホー シタメタル	1
26		B1411-552-0A0	NEEDLE ROD HOLDER ASM.	ハリホーダキ クミ	1
27		B1904-280-000	BALANCE CRANK PIN	デンヒン クランクピン	1
28		B1223-771-000	NEEDLE ROD CRANK WASHER	ハリホー クランク ワッシャー	1
29		SS-7151120-SP	SCREW 15/64-28 L=11	マルヒラネジ 15/64-28 L=11	1
30		SS-6090670-TP	SCREW 9/64-40 L=6	ヒラネジ 9/64-40 L=6	1
31		SS-7080510-TP	SCREW 1/8-44 L=4.5	マルヒラネジ 1/8-44 L=4.5	1
32		SS-9661230-CP	SCREW 1/4-40 L=12	ロツカクホルト 1/4-40 L=12	1
33		SS-8660610-TP	SCREW 1/4-40 L=6	トメネジ 1/4-40 L=6	1
34		B1401-210-A00	NEEDLE BAR	ハリホウ	1
35		B1901-210-0B0	THREAD TAKE-UP LEVER ASM.	リンク デンヒンクミ	1
36		B1404-280-000	NEEDLE BAR CRANK ROD	ハリホー クランクロッド	(1)
37		B1903-210-000	THREAD TAKE-UP CRANK	デンヒン クランク	(1)
38		B1903-552-000	LEFT SCREW	ヒタリネジ	(1)
39	#01	B1905-541-A00	NEEDLE BEARING	デンヒン ニートルハアリク	(1)
40	#01	B1905-541-B00	BALANCE NEEDLE BEARING	デンヒン ニートルハアリク	(1)
41	#01	B1905-541-C00	NEEDLE BEARING	デンヒン ニートルハアリク	(1)
42	#01	B1905-541-D00	NEEDLE BEARING	デンヒン ニートルハアリク	(1)
43	#01	B1411-804-A00	BEARING (A)	ハリ クトールハー ハアリク A	(1)
44	#01	B1411-804-B00	NEEDLE DRIVING LEVER BEARING B	ハリ クトールハー ハアリク B	(1)
45	#01	B1411-804-C00	NEEDLE DRIVING LEVER BEARING C	ハリ クトールハー ハアリク C	(1)
46	#01	B1411-804-D00	BEARING (D)	ハリ クトールハー ハアリク	(1)
47		B1407-210-000	NEEDLE BAR CRANK	ハリホウ クランク	(1)
48		B1901-210-0A0	THREAD TAKE-UP LEVER COMPL.	リンクデンヒン ケツコウ	(1)
49		CS-1470710-SH	THRUST COLLAR ASM. D=14.72 W=7	スラストウケ D=14.72 W=7 クミ	1
50		B1406-210-000	THREAD GUIDE	ハリホウイトアンナイ (アツモノ)	1
51	#02	MDP-170B2300	NEEDLE DPX17 #23	ハリ DPX17 #23	1
52		B3213-205-000	BOBBIN WINDER DRIVING WHEEL	イトマキクトウシヤ	1
53		SS-8111610-SP	SCREW 11/64-40 L=15.5	トメネジ 11/64-40 L=15.5	2
54		B2312-210-A00	TENSION RELEASE NOTCH	イトユルメ ノッチ	1
55		SS-9090833-TP	SCREW	ロツカクホルト	2
56		B2401-205-000	THREAD TRIMMER CAM	イトキリカム	1
57		SS-8661012-TP	SCREW	トメネジ	2
58	#03	MC-3720016-00	NEEDLE SY3355 160	ハリ SY3355 160	1

Note (注記) #01.....Selective part
#02.....Except JE
#03.....For JE

選択部品
JEを除く
JE用

5. PRESSER MECHANISM COMPONENTS

中押さえ関係

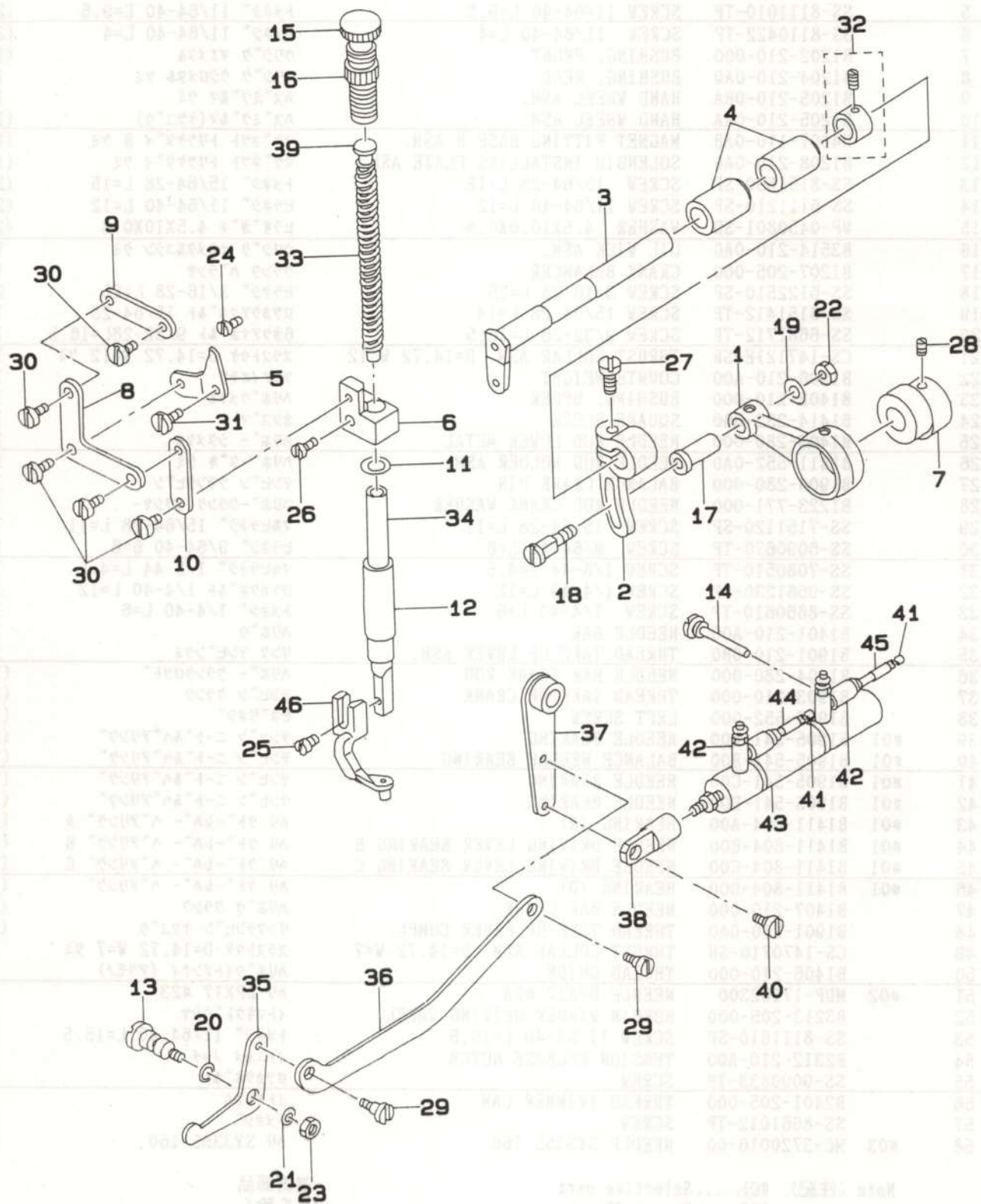

REF.NO.	NOTE	PART NO.	DESCRIPTION	ヒ シ ム イ	AMT.
1		B1602-220-000	INTERMEDIATE PRESSER ROD	ナカオサエ ロツト	1
2		B1603-220-000	INTERMEDIATE PRESSER ROD ARM	ナカオサエ ロツト ウデ	1
3		B1604-220-000	INTERMEDIATE PRESSER SHAFT	ナカオサエ ヨウトウシク	1
4		B1605-220-000	INTERMEDIATE PRESSER BUSHING	ナカオサエ ヨウトウシク メタル	2
5		B1606-220-000	POSITIONING LINK	ナカオサエ イチキメリンク	1
6		B1608-220-000	GUIDE BRACKET	ナカオサエ タキ	1
7		B1609-220-000	CAM	ナカオサエ カム	1
8		B1610-220-000	L-SHAPED LINK	ナカオサエ リンク	1
9		B1612-220-000	SUSPENSION LINK A	ナカオサエ リンクA	1
10		B1613-220-000	SUSPENSION LINK B	ナカオサエ リンクB	1
11		B1614-220-000	SPACER	ナカオサエ スパース	1
12		B1616-220-000	PRESSER BAR BUSHING, LOWER	ナカオサエ ホウ シタメタル	1
13		B1627-220-000	LINK PIVOT PIN	ナカオサエ アケリンク シデンシク	1
14		B1628-220-000	CYLINDER SUPPORT SCREW	ナカオサエ シリンタ ササエネジ	1
15		B1509-227-000	PRESSER SPRING REGULATOR	オサエ チョーセツネジ	1
16		110-71701	NUT	オサエ チョウセツネジ ナット	1
17		D1455-055-B00	CONNECTING STUD	ウワオクリ ロツト レンケツシク	1
18		D1456-055-B00	HINGE SCREW	ウワオクリ ロツト タンネジ	1
19		D1457-055-B00	WASHER	レンケツシク タンネジ サカネ	1
20		RO-0481901-00	RUBBER RING	Oリング	1
21		WP-0612066-SP	WASHER 6.1X11X2	ヒラサカネ 6.1X11X2	1
22		NS-6110530-SP	NUT 11/64-40	ロツカクナット 11/64-40	1
23		NS-6150430-SP	NUT 15/64-28	ロツカクナット 15/64-28	1
24		SS-6150710-SP	SCREW	ヒラネジ	1
25		SS-7091110-SP	SCREW 9/64-40 L=10.5	マルヒラネジ 9/64-40 L=10.5	1
26		SS-7111410-TP	SCREW 11/64-40 L=14	マルヒラネジ 11/64-40 L=14	1
27		SS-7661540-SP	SCREW 1/4-40 L=15.0	マルヒラネジ 1/4-40 L=15	1
28		SS-8660610-TP	SCREW 1/4-40 L=6	トメネジ 1/4-40 L=6	2
29		SD-0640321-SP	HINGE SCREW D= 6.35 H= 3.2	タンネジ D=6.35 H=3.2	2
30		SD-0640321-TP	HINGE SCREW	タンネジ	5
31		SD-0720321-TP	HINGE SCREW	タンネジ	1
32		CS-111101C-SH	THRUST COLLAR ASM. D=11.11 W=10	スラストウケ D=11.11 W=10 クミ	1
33		B1611-224-000	SPRING	ナカオサエ ハネ	1
34		B1615-224-000	PRESSER BAR	ナカオサエ ホウ	1
35		B1620-224-000	LIFTING LINK	ナカオサエ アケ リンク	1
36		B1621-224-000	CONNECTING LINK	ナカオサエ アケ レンケツ イタ	1
37		B1622-224-0A0	CONNECTING LINK ARM ASM.	ナカオサエ アケ レンケツウデ ケツコウ	1
38		B1625-224-000	CYLINDER KNUCKLE	ナカオサエ シリンタ ナックル	1
39		B1629-224-000	PRESSER GUIDE BAR	ナカオサエ アンナイホウ	1
40		SD-0640321-SP	HINGE SCREW D= 6.35 H= 3.2	タンネジ D=6.35 H=3.2	1
41		B4710-220-00D	AIR TUBE D D=4	ハ 14 イア チュウブ D	2
42		PC-0105080-00	SPEED CONTROLLER	スピートコントローラ	2
43		PA-1603003-A0	INTERMEDIATE PRESSER CYLINDER	イア-シリンタ	1
44		B4711-220-00A	AIR TUBE LABEL J01	イア-チュウブラベルJ01	1
45		B4711-220-00B	AIR TUBE LABEL J02	イア-チュウブラベルJ02	1
46		B1601-220-00G	INNER PRESSER G	ナカオサエ G	1

6. SHUTTLE DRIVER SHAFT COMPONENTS

下軸関係

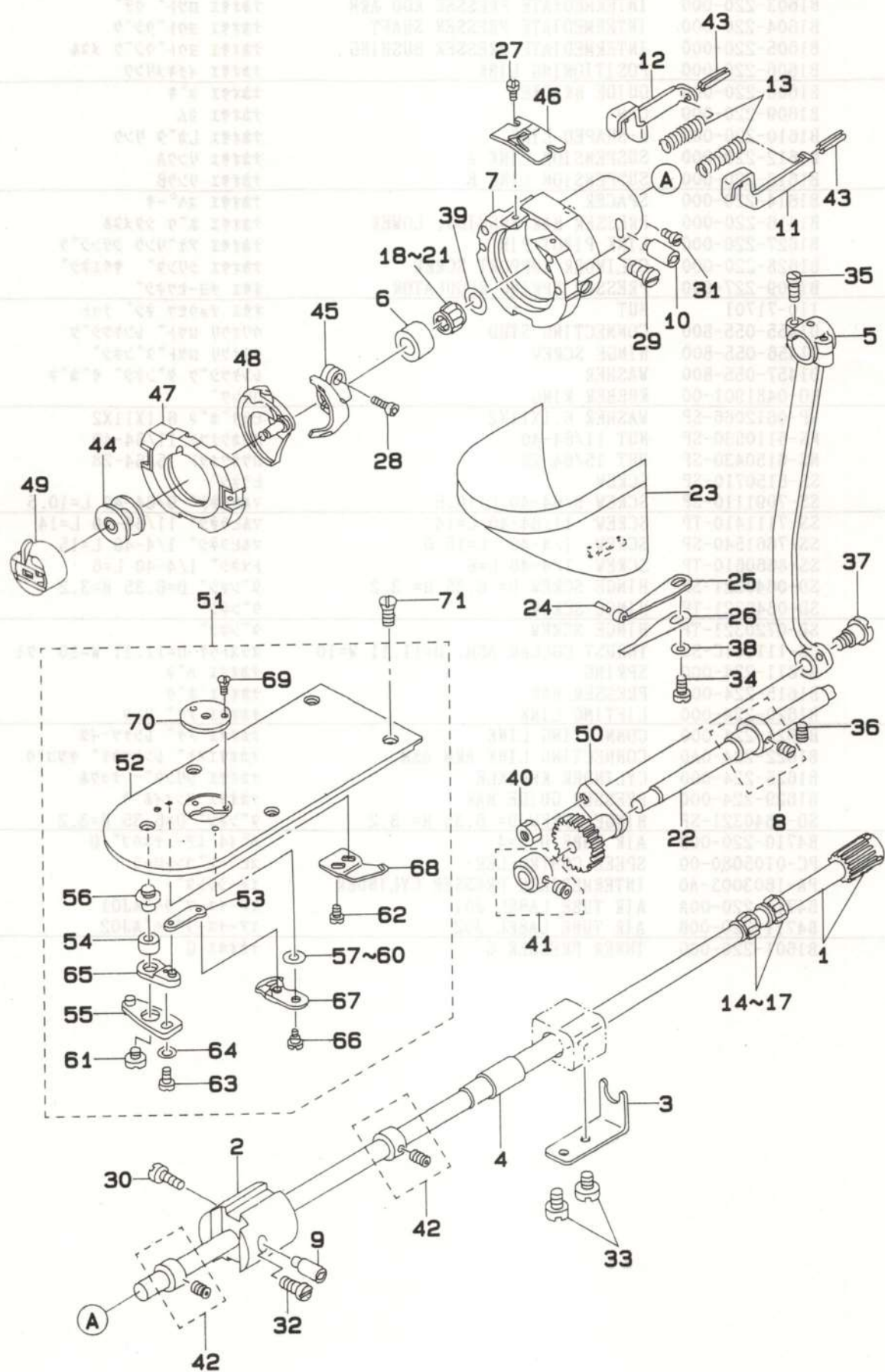

REF.NO.	NOTE	PART NO.	DESCRIPTION	ヒ ン メ イ	AMT.
1		B1811-220-OAA	SHUTTLE DRIVER SHAFT ASM. A	シタシク ハクマル クミ	1
2		B1831-220-000	BUSHING, FRONT	シタシク マシメタル	1
3		B1832-220-000	NEEDLE STOPPER	シタシク ニートル ストッパ	1
4		135-08403	LOWER SHAFT REAR METAL	シタシク ウシロメタル	1
5		B1802-210-000	CRANK ROD	クランクロッド	1
6		B1813-980-000	SHUTTLE NEEDLE OUTER RING	オオカマ ニートルカ イリン	1
7		B1814-980-000	SHUTTLE	オオカマ	1
8		B1804-280-OAA	THRUST COLLAR ASM.	オオプリコ スラストカラー タイ クミ	1
9		B1819-280-000	SHUTTLE RACE ADJUSTING SHAFT	オオカマ チョセツシク	1
10		B1819-280-000	SHUTTLE RACE ADJUSTING SHAFT	オオカマ チョセツシク	1
11		B1820-280-000	INNER HOOK PRESSER, RIGHT	ナカカマ オサエ フツク ミキ	1
12		B1821-280-000	INNER HOOK PRESSER, LEFT	ナカカマ オサエ フツク ヒタリ	1
13		B1823-280-000	INNER HOOK PRESSER SPRING	ナカカマ オサエ ハネ	2
14		B1411-804-A00	BEARING (A)	ハリ クトールハネ ヘアリシク A	2
15	#01	B1411-804-B00	NEEDLE DRIVING LEVER BEARING B	ハリ クトールハネ ヘアリシク B	2
16	#01	B1411-804-C00	NEEDLE DRIVING LEVER BEARING C	ハリ クトールハネ ヘアリシク C	2
17	#01	B1411-804-D00	BEARING (D)	ハリ クトールハネ ヘアリシク	2
18		B1411-804-A00	BEARING (A)	ハリ クトールハネ ヘアリシク A	1
19	#01	B1411-804-B00	NEEDLE DRIVING LEVER BEARING B	ハリ クトールハネ ヘアリシク B	1
20	#01	B1411-804-C00	NEEDLE DRIVING LEVER BEARING C	ハリ クトールハネ ヘアリシク C	1
21	#01	B1411-804-D00	BEARING (D)	ハリ クトールハネ ヘアリシク	1
22		135-08205	OSCILLATING SHAFT	オオプリコシク	1
23		138-16855	CYLINDER ARM CAP	カマカハネ (クミ)	1
24		135-08700	HOOK COVER PRESSER SPRING PIN	カマカハネ オサエハネ ヒン	1
25		135-08809	HOOK COVER PRESSER SPRING A	カマカハネ オサエハネ A	1
26		135-08908	HOOK COVER PRESSER SPRING B	カマカハネ オサエハネ B	1
27		SS-6060410-TP	SCREW 3/32-56 L= 3.5	ヒラネシ 3/32-56 L=3.5	2
28		SS-6121212-TP	SCREW 3/16-28 L=12.0	ロウカクナット 3/16-28 L=12	1
29		SS-6151220-SP	SCREW 15/64-28 L=11.5	ヒラネシ 15/64-28 L=11.5	1
30		SS-6151220-SP	SCREW 15/64-28 L=11.5	ヒラネシ 15/64-28 L=11.5	1
31		SS-7110510-SP	SCREW 11/64-40 L=5	マルヒラネシ 11/64-40 L= 5	1
32		SS-7110510-SP	SCREW 11/64-40 L=5	マルヒラネシ 11/64-40 L= 5	1
33		SS-7110710-SP	SCREW 11/64-40 L=7	マルヒラネシ 11/64-40 L=7	2
34		SS-7110840-SP	SCREW 11/64-40 L=7.8	マルヒラネシ 11/64-40 L=7.8	1
35		SS-7111110-TP	SCREW 11/64-40 L=10.5	マルヒラネシ 11/64-40 L=10.5	2
36		SS-8150822-TP	SCREW 15/64-28 L=8	トメネシ 15/64-28 L=8	1
37		SD-0801021-TP	HINGE SCREW D= 8 H=10.2	タネシ D=8 H=10.2	1
38		WP-0531000-SD	WASHER M5	ヒラサカネ コカタ M5	1
39		WP-0952616-SD	WASHER 9.5X14.8X2.6	ヒラサカネ 9.5X14.8X2.6	1
40		NS-6660430-SP	NUT 1/4-40	ロウカクナット 1/4-40	1
41		CS-079101F-SH	THRUST COLLAR ASM.	スラストウケ D=7.94 W=10	1
42		CS-080081F-SH	THRUST COLLAR ASM.	スラストウケ クミ	2
43		PS-0250162-KH	SPRING PIN 2.5X16	スプリングピン 2.5X16	2
44		B1805-210-A00	BOBBIN	ホビン	1
45		B1812-210-000	SCREW DRIVER	ドライバ	1
46		B1815-210-000	INNER HOOK UPPER SPRING	オオカマ ウエハネ	1
47		B1817-210-OAA	SHUTTLE RACE RING COMPL.	ナカカマ オサエ ケツコウ	1
48		B1818-210-000	SHUTTLE	ナカカマ	1
49		B1828-210-OAA	BOBBIN CASE ASM.	ホビンケース クミ	1
50		D1805-MLB-H00	OSCILLATING ROCK SHAFT	オオプリコ	1
51		B2425-220-AAO	THROAT PLATE ASM.	ハリイタ (クミ)	1
52		B2425-224-000	NEEDLE PLATE	ハリイタ	(1)
53		B2418-280-000	MOVING KNIFE LINK	トウメス リンク	(1)
54		B2416-280-000	THREAD CUTTING LEVER RING	イトキリ レハネ リンク	(1)
55		B2414-280-OAA	THREAD CUTTER LEVER ASM., LARG	イトキリ レハネ (タイ) クミ	(1)
56		B2417-280-000	THREAD CUTTER LEVER SHAFT	イトキリ レハネ シク	(1)
57		B2423-280-OAA	MOVING KNIFE WASHER A	トウメス サカネ A	(1)
58	#01	B2423-280-OAB	MOVING KNIFE WASHER B	トウメス サカネ B	(1)
59	#01	B2423-280-OAC	MOVING KNIFE WASHER C	トウメス サカネ C	(1)
60	#01	B2423-280-OAD	MOVING KNIFE WASHER D	トウメス サカネ D	(1)
61		SS-6110430-TP	SCREW 11/64-40 L= 4.0	ヒラネシ 11/64-40 L=4	(1)
62		SS-7090410-SP	SCREW 9/64-40 L= 3.5	マルヒラネシ 9/64-40 L=3.5	(2)
63		SS-7110740-TP	SCREW 11/64-40 L=7	マルヒラネシ 11/64-40 L=7	(1)
64		WP-0450846-SP	WASHER	ヒラサカネ	(1)
65		B2416-210-OAA	THREAD CUTTER SMALL LEVER ASM.	イトキリレハネ (シヨウ) クミ	(1)
66		B2417-210-000	MOVING KNIFE HINGE SCREW	トウメス タネシ	(1)
67		B2421-210-AAO	MOVING KNIFE COMPL.	トウメス ケツコウ	(1)
68		B2424-210-A00	FIX KNIFE	コティメス	(1)
69		SS-1060210-TP	SCREW 3/32-56 L=2.2	サラネシ 3/32-56 L=2.2	(2)
70		B2426-210-OAF	CIRCLE 3 NEEDLE HOLE GUIDE	マル3 ハリアナ ガイト	(1)
71		SS-1110640-TP	SCREW 11/64-40 L= 5.5	サラネシ 11/64-40 L=5.5	4

Note (注記) #01.....Selective part

選択部品

7. WIPER MECHANISM COMPONENTS

ワイパ関係

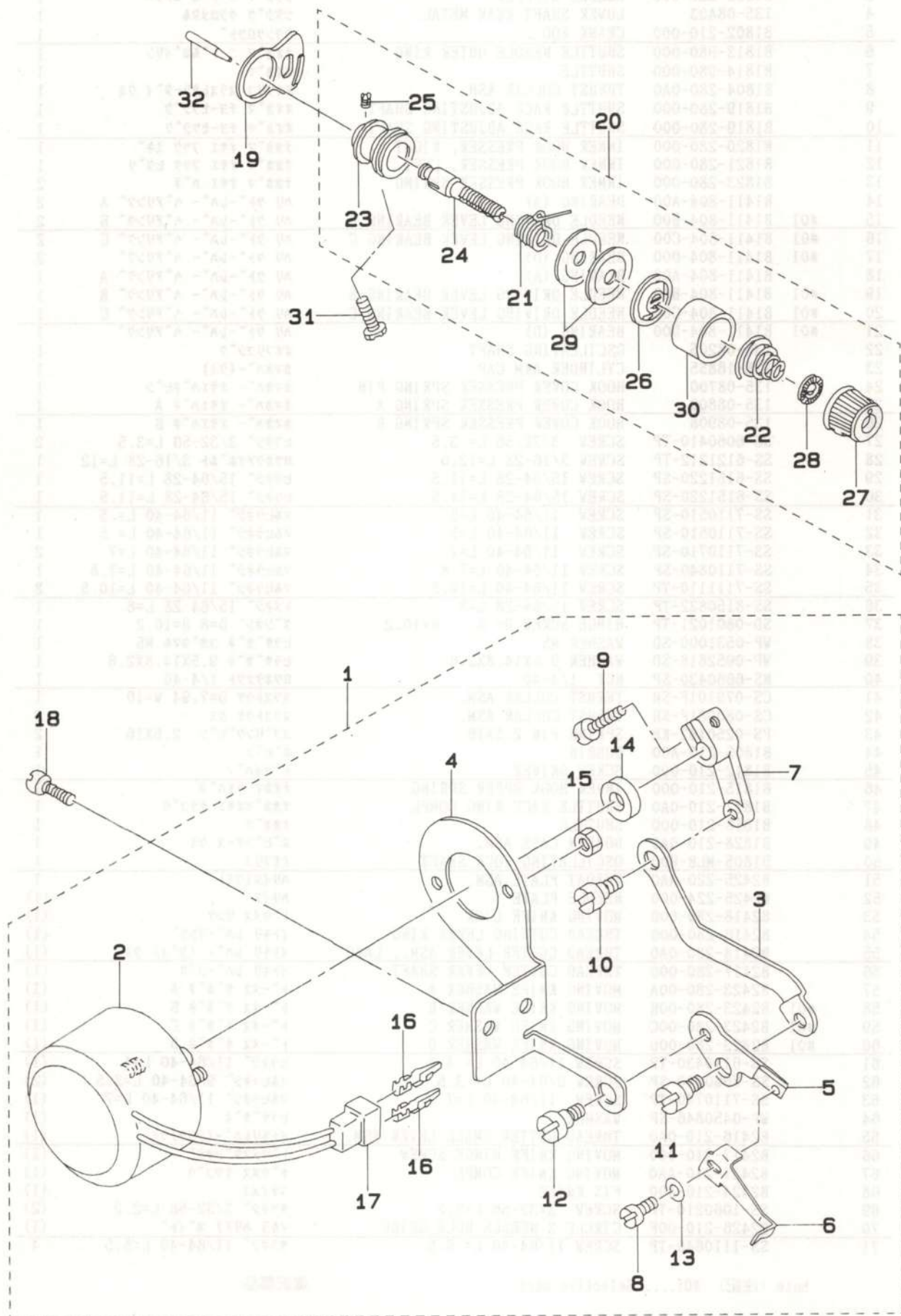

REF.NO.	NOTE	PART NO.	DESCRIPTION	ヒンメイ	AMT.
1		B2101-220-0A0	WIPER ASM.	ワイハ° - クミ	1
2		B2101-220-000	WIPER SOLENOID	ワイハ° - マク° ネット	(1)
3		B2103-220-000	WIPER CONNECTING PLATE	ワイハ° - レンケツイタ	(1)
4		B2104-220-000	SOLENOID INSTALLING PLATE	ワイハ° - マク° ネット トリツケイタ	(1)
5		B2106-220-000	WIPER INSTALLING PLATE	ワイハ° - タ° イ	(1)
6		B2107-210-000	WIPER	ワイハ°	(1)
7		B2102-205-000	WIPER ARM.	ワイハ° - ウデ°	(1)
8		SS-6090630-TP	SCREW 9/64-40 L=6	ヒラネシ° 9/64-40 L=6	(1)
9		SS-6621220-SP	SCREW 3/16-32 L=12	ヒラネシ° 3/16-32 L=12	(1)
10		SD-0600352-SP	HINGE SCREW	タ°ンネシ°	(1)
11		SD-0640321-SP	HINGE SCREW D= 6.35 H= 3.2	タ°ンネシ° D=6.35 H=3.2	(1)
12		SD-0640321-SP	HINGE SCREW D= 6.35 H= 3.2	タ°ンネシ° D=6.35 H=3.2	(1)
13		WP-0371016-SD	WASHER 3.7X8X1	ヒラサ°カ°ネ 3.7X8X1	(1)
14		WP-0561616-SC	WASHER 5.6X16X1.6	ヒラサ°カ°ネ 5.6X16X1.6	(1)
15		NM-6040003-SC	NUT M4	ロツカクナツト M4X0.7 3シュ	(2)
16		HP-0002002-00	PIN-SHAPE TERMINAL, MALE	ナイロンコネクタピ°ン	(2)
17		HK-0188000-20	2-POLE PLUG	ナイロン プ°ラク°	(1)
18		SS-7110840-SP	SCREW 11/64-40 L=7.8	マルヒラネシ° 11/64-40 L=7.8	2
19		B2702-210-000	GUIDE PLATE	イトキレケンチイタ カ°イト°	1
20		B2302-205-0A0	TENSION CONTROLLER NO.2 ASM.	フトイトヨウ タ°イ2イトチヨウシ ケツコ°ウ	1
21		D3112-L4B-B00	TAKE-UP SPRING (HEAVY)	イトトリハ°ネ (キヤントン)	(1)
22		B3129-053-000	TENSION SPRING	イトチヨ°シハ°ネ	(1)
23		B2313-280-000	THREAD TENSION ROD, LARGE	イトチヨ°シ ホ°ウタ°イ	(1)
24		B2302-280-000	SECOND THREAD TENSION ROD	タ°イ2 イトチヨ°シホ°-	(1)
25		SS-8090610-SP	SCREW 9/64-40 L=5.9	トメネシ° 9/64-40 L=5.9	(1)
26		B3107-804-000	THREAD TENSION DISK PRESSER	イトチヨ°シサラ オサエ	(1)
27		138-17408	THREAD TENSION NUT	イトチヨウシ ナツト	(1)
28		B3120-125-000	ROTATING STOPPER	イトチヨ°シサラ カイデント°メ	(1)
29		B3126-012-000	THREAD TENSION DISK	イトチヨ°シサラ	(2)
30		B3132-552-000	THREAD TENSION DISK PRESSER	イトチヨ°シ サラオサエ	(1)
31		SS-6151812-TP	SCREW 15/64-28 L=18	ロツカクアナホ°ルト 15/64-28	1
32		B2303-280-000	TENSION RELEASE PIN	イトユルメ ヒ°ン	1

8. TENSION RELEASE & THREAD TRIMMER MECHANISM COMPONENTS

糸ゆるめ・糸切り関係

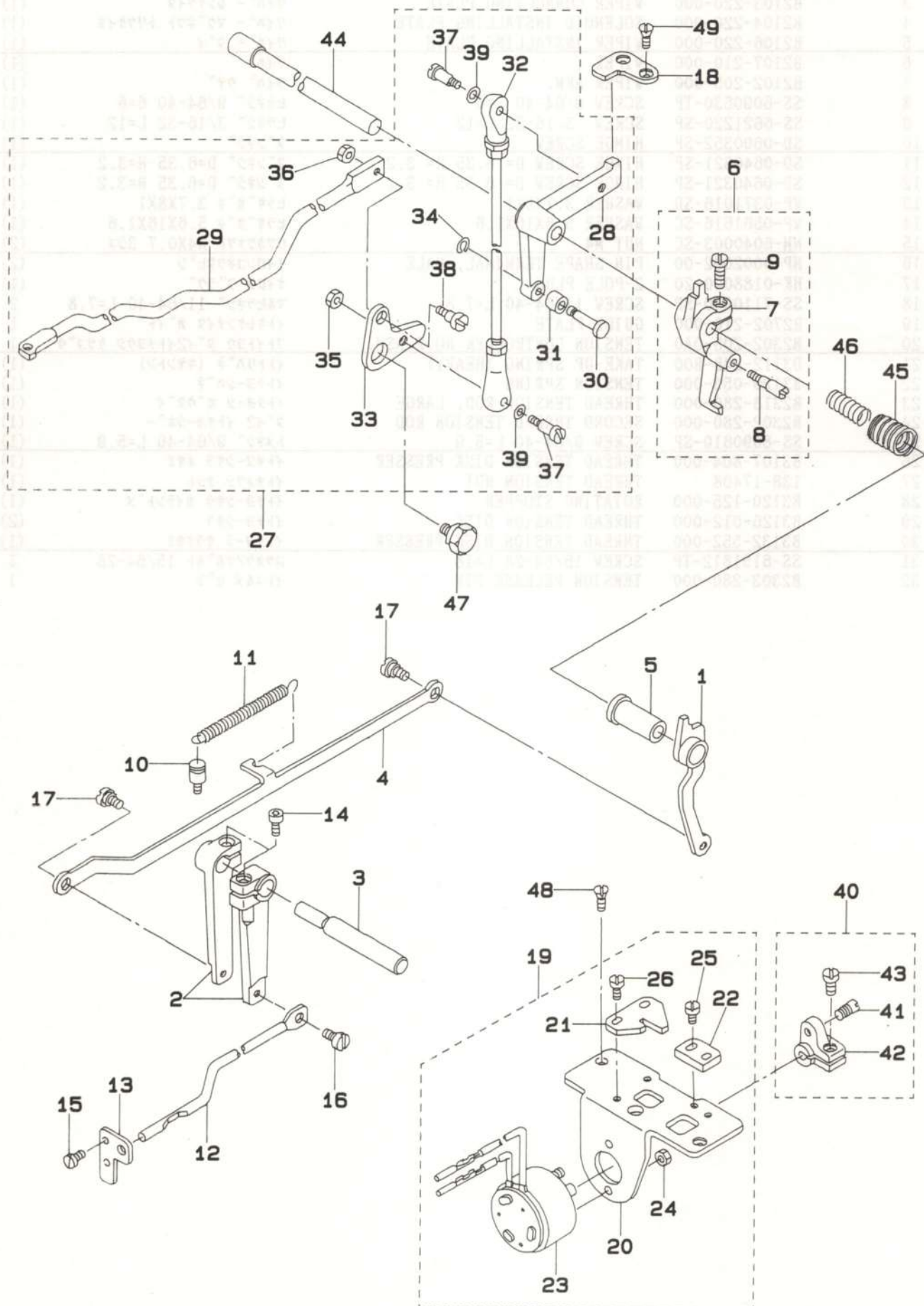

REF.NO.	NOTE	PART NO.	DESCRIPTION	ヒンメイ	AMT.
1		B2304-220-0A0	TENSION RELEASE ARM ASM.	イトユルメ ウデ ^テ ケツゴ ^ウ	1
2		B2306-220-000	TENSION ARM	イトチヨウシ ウデ ^テ	2
3		B2307-220-000	TENSION ARM SHAFT	イトチヨウシ ウデ ^テ シ ^ク	1
4		B2308-220-000	CONNECTING PLATE	イトユルメ レンケツハ ^ン	1
5		B2305-210-000	BUSHING	イトユルメメタル	1
6		B2301-210-0A0	TENSION RELEASE ARM ASM.	イトユルメシ ^ク ウデ ^テ クミ	1
7		B2301-210-000	TENSION RELEASE ARM	イトユルメシ ^ク ウデ ^テ	(1)
8		B2302-210-000	TENSION RELEASE SHAFT	イトユルメシ ^ク	(1)
9		SS-6121220-TP	SCREW 3/16-28 L=11.5	ヒラネシ ^テ 3/16-28 L=11.5	(1)
10		B2714-761-000	SPRING RACK	ハ ^ネ ネカケ	1
11		B2727-761-000	TENSION SPRING	フツク ヒツハ ^リ ハ ^ネ	1
12		135-13205	TENSION RELEASE BAR	イトチヨウシ レンケツハ ^ン	1
13		135-13304	THREAD TENSION ARM	イトチヨウシホ ^ン ウケ	1
14		SS-6151712-TP	SCREW 15/64-28 L=16.5	ロツカクナツト 15/64-28	2
15		SS-7090620-TP	SCREW 9/64-40 L=6.1	マルヒラネシ ^テ 9/64-40 L=6.1	2
16		SD-0530221-SP	HINGE SCREW D= 5.3 H= 2.2	タ ^ン ネシ ^テ D=5.3 H=2.2	1
17		SD-0640321-SP	HINGE SCREW D= 6.35 H= 3.2	タ ^ン ネシ ^テ D=6.35 H=3.2	2
18		B2412-220-000	STOPPER	ジ ^ユ ウト ^ウ シ ストツハ ^ン	1
19		B2402-220-0A0	SOLENOID INSTALLING BASE ASM.	イトキリ トリツケタ ^イ クミ	1
20		B2402-220-000	SOLENOID INSTALLING BASE	イトキリ トリツケタ ^イ	(1)
21		B2310-220-000	TENSION RELEASE ARM PLATE	イトユルメシ ^ク ウデ ^テ コテイハ ^ン	(1)
22		B2311-220-000	Y MOTOR BASE STOPPER	イトユルメ ウデ ^テ ストツハ ^ン	(1)
23		B2403-210-000	SOLENOID	イトキリ マク ^ネ ネット	(1)
24		NM-6040003-SC	NUT M4	ロツカクナツト M4X0.7 3シュ	(2)
25		SS-7110840-SP	SCREW 11/64-40 L=7.8	マルヒラネシ ^テ 11/64-40 L=7.8	(2)
26		SS-7110840-SP	SCREW 11/64-40 L=7.8	マルヒラネシ ^テ 11/64-40 L=7.8	(2)
27		B2404-220-0A0	CAM INSTALLING LINK ASM.	カム ジ ^ユ ウト ^ウ シ クミ	1
28		B2404-220-000	CAM INSTALLING LINK	カム ジ ^ユ ウト ^ウ シ	(1)
29		B2413-220-000	KNIFE DRIVING BAR	イトキリ レンケツハ ^ン ウ	(1)
30		B2405-210-000	SHAFT	イトキリ コロジ ^ク	(1)
31		B2406-210-000	CAM ROLLER	カムローラ	(1)
32		B2407-210-000	CONNECTING ROD	イトキリ レンケツハ ^ン ロツト ^テ	(1)
33		B2411-210-000	THREAD TRIMMER LINK	イトキリ リンク	(1)
34		D2430-555-B00	SNAP RING	カムローラ シ ^ク クリソ ^ク	(1)
35		NS-6110430-SP	NUT 11/64-40	ロツカクナツト 11/64-40	(1)
36		NS-6120310-SP	NUT 3/16-28	ロツカクナツト 3/16-28	(1)
37		SD-0500803-TP	HINGE SCREW D=5 H=8	タ ^ン ネシ ^テ D=5 H=8	(2)
38		SD-0650305-TP	HINGE SCREW D= 6.5 H= 3	タ ^ン ネシ ^テ D=6.5 H=3	(1)
39		WP-0501016-SD	WASHER 5X10.5X1	ヒラサ ^カ ネ 5X10.5X1	(2)
40		B2410-220-0A0	SOLENOID ARM ASM.	イトキリ マク ^ネ ネットウデ ^テ ヒ ^ン クミ	1
41		B2410-220-000	PIN	イトキリ マク ^ネ ネット ウデ ^テ ヒ ^ン	(1)
42		B2409-210-000	SOLENOID ARM	イトキリ マク ^ネ ネットウデ ^テ	(1)
43		SS-6121210-SP	SCREW 3/16-28 L=12	ヒラネシ ^テ 3/16-28 L=9	(1)
44		B2408-210-000	CAM SHAFT	イトキリ カムシ ^ク	1
45		B2414-210-000	SPRING, LARGE	イトキリ モト ^シ ハ ^ネ (タ ^イ)	1
46		B2415-210-000	SPRING, SMALL	イトキリ モト ^シ ハ ^ネ (シヨウ)	1
47		SD-1100301-TP	HINGE SCREW H=11 W=3	タ ^ン ネシ ^テ H=11 W=3	1
48		SS-2110920-TP	SCREW 11/64-40 L=8.5	マルサ ^ラ ネシ ^テ 11/64-40 L=8.5	2
49		SS-2110920-TP	SCREW 11/64-40 L=8.5	マルサ ^ラ ネシ ^テ 11/64-40 L=8.5	2

9. X-Y COMPONENTS (1)

X - Y 関係 (1)

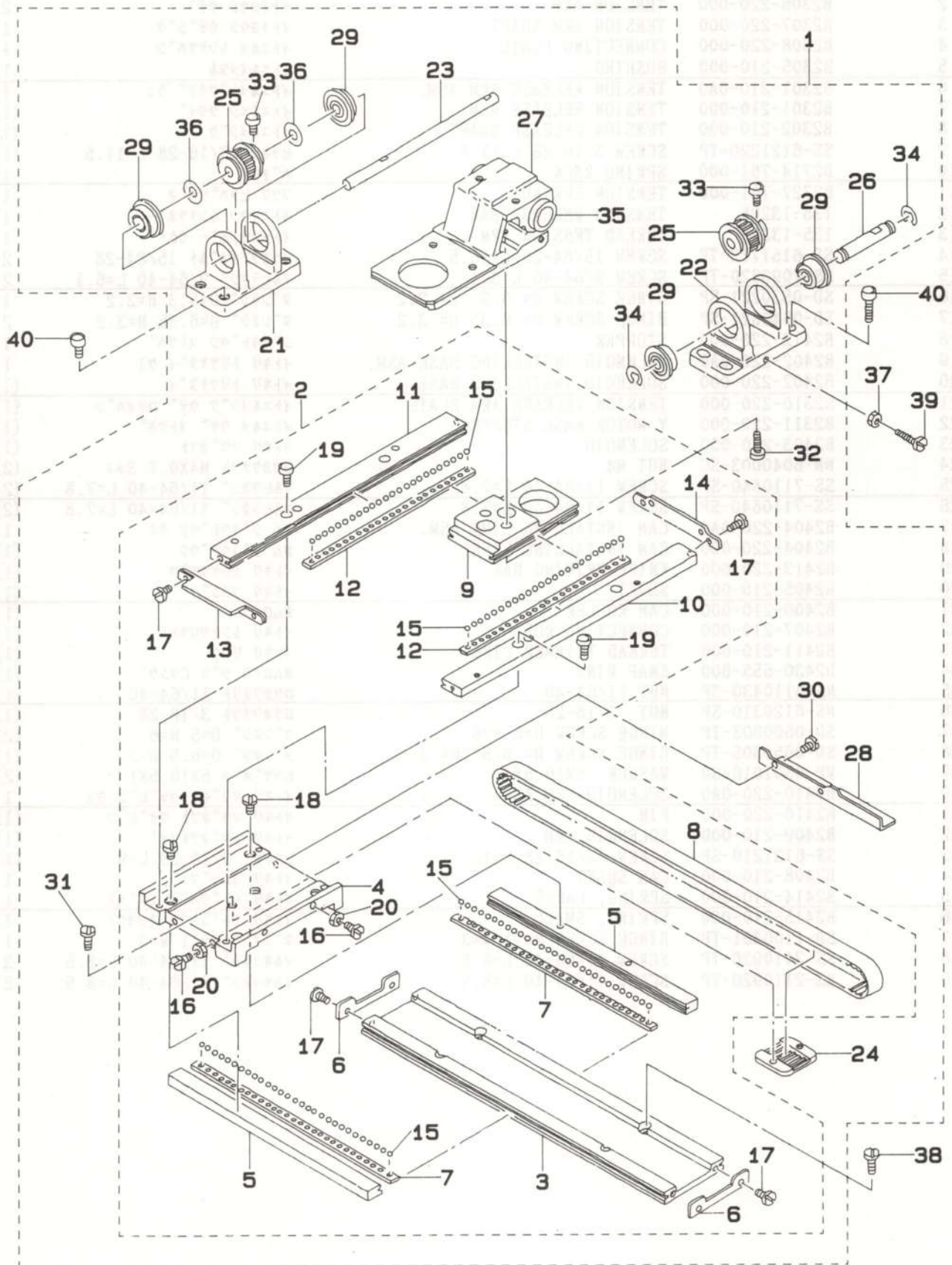

REF.NO.	NOTE	PART NO.	DESCRIPTION	ヒンメイ	AMT.
1		B2501-220-AB0	X-Y TABLE COMPL., A	X-Y テーブル ケツゴウ クミA	1
2		B2501-220-AA0	X-Y TABLE ASM., A	X-Y テーブル ケツゴウ A	(1)
3		B2501-220-000	X FIXED LACE	Xコテイ レース	(1)
4		B2502-220-000	RACE TABLE	レースタイ	(1)
5		B2503-220-000	X REMOVAL LACE	Xイトウレース	(2)
6		B2507-220-000	X STOPPER	Xストッパ	(2)
7		B2508-220-000	X RETAINER	Xリテーナ	(2)
8		B2512-220-A00	X TIMING BELT A	XタイミンクハルトA	(1)
9		B2519-220-000	Y REMOVAL LACE	Yイトウ レース	(1)
10		B2520-220-00A	Y FIXED LACE, RIGHT	Yコテイレース ミキ	(1)
11		B2520-220-00B	Y FIXED LACE, LEFT	Yコテイレース ヒタリ	(1)
12		B2521-220-000	Y RETAINER	Yリテーナ	(2)
13		B2522-220-0AA	Y STOPPER ASM. A	Yストッパ - A ケツゴウ	(1)
14		B2522-220-00C	Y STOPPER C	Yストッパ C	(1)
15		B2527-210-000	BALL	テーブルヨウホー球	(06)
16		SS-7111110-TP	SCREW 11/64-40 L=10.5	マルヒラネジ 11/64-40 L=10.5	(4)
17		SS-9111010-SP	SCREW 11/64-40 L=9.5	ロツカクホルト 11/64-40 L=9.5	(8)
18		SS-7110910-TP	SCREW 11/64-40 L= 8.5	マルヒラネジ 11/64-40 L=8.5	(4)
19		SM-6041402-TP	SCREW M4 L=14	ロツカクアナホルト M4	(4)
20		NS-6110310-SP	NUT 11/64-40	ロツカクナット 11/64-40	(4)
21		B2504-220-000-A	X SHAFT BRACKET	X シェク フラケット	(1)
22		B2505-220-000	BRACKET B	Xシェク フラケット B	(1)
23		B2506-220-000-B	X DRIVE SHAFT	X クトウシク	(1)
24		B2509-229-000	BELT RECEIVER	ハルト オサエ	(1)
25		B2513-220-A00	SPROCKET WHEEL A	スプロケットA	(2)
26		B2515-220-000	X BRACKET SHAFT	Xフラケット シェク	(1)
27		B2535-220-000	X GUIDE BASE	Xガイド タイ	(1)
28		B4007-220-000	X SLIT PLATE	Xホウコウ スリットイタ	(1)
29		SB-1080005-00	RADIAL BEARING	ラジアルシェクウケ	(4)
30		SM-6040552-TP	SCREW M4 L=4.5	ロツカクアナホルト M4 L=4.5	(2)
31		SS-6110610-TP	SCREW 11/64-40 L=6	ヒラネジ 11/64-40 L=6	(2)
32		SS-6151812-TP	SCREW 15/64-28 L=18	ロツカクアナホルト 15/64-28	(2)
33		B2540-205-B00	SCREW	クトウシク トメネジB	(4)
34		RE-0600000-K0	E-SHAPED SNAP RING (6MM)	Eカタメワ 6	(2)
35		SB-7120001-00	SLIDE BEARING	スライシェクウケ	(2)
36		B2557-280-00E	WASHER	ヨコオクリウテサカネ	(2)
37		NS-6120310-SP	NUT 3/16-28	ロツカクナット 3/16-28	1
38		SS-6121210-SP	SCREW 3/16-28 L=12	ヒラネジ 3/16-28 L=9	4
39		SS-6123010-SP	SCREW 3/16-28 L=30.0	ヒラネジ 3/16-28 L=30	1
40		SM-6051602-TP	SCREW M5X0.8 L=16	ロツカクアナホルト M5X0.8 L=16	8

10. X-Y COMPONENTS (2)
X - Y 関係 (2)

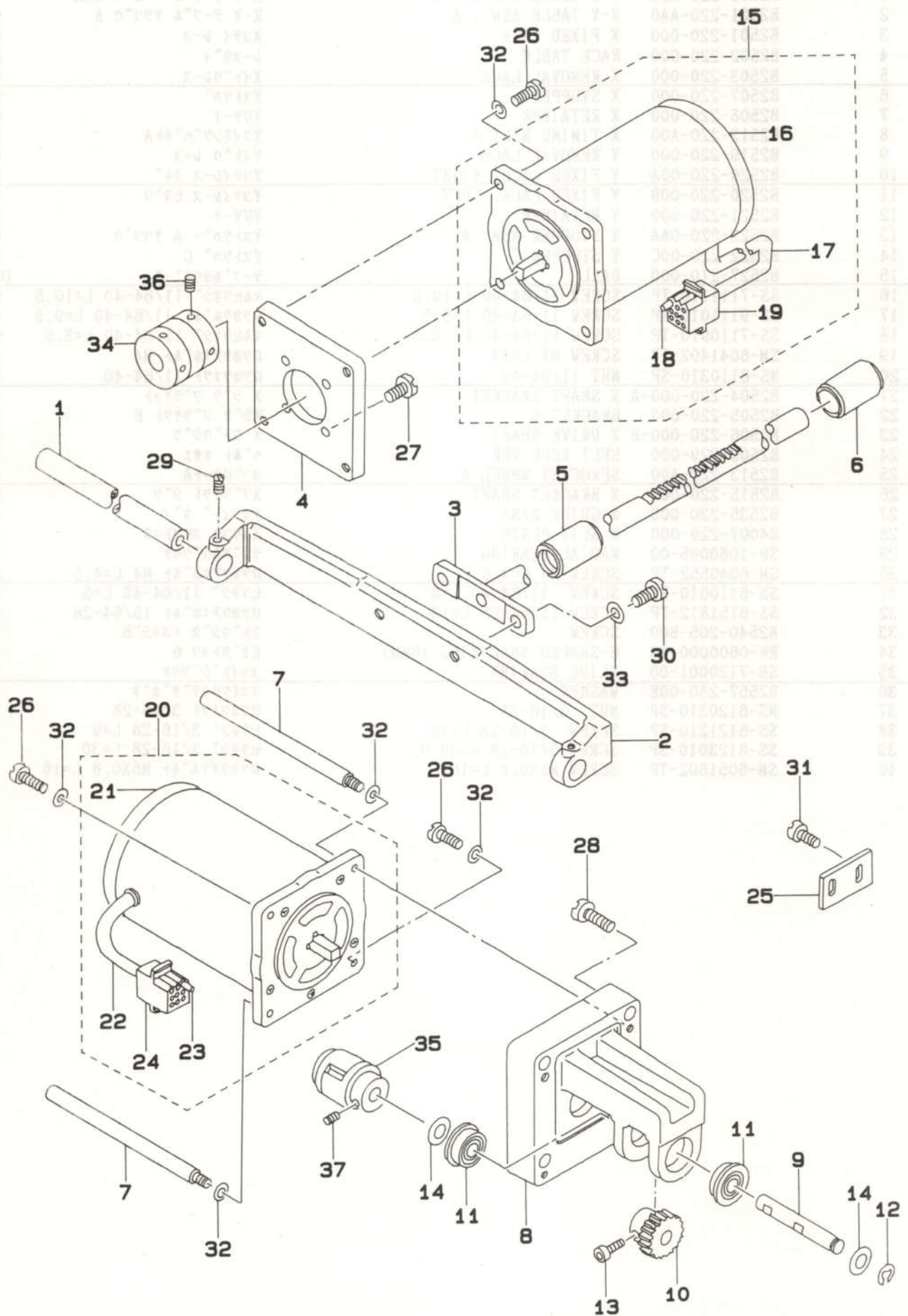

REF.NO.	NOTE	PART NO.	DESCRIPTION	ヒ シ メ イ	AMT.
1		B2510-220-000	X GUIDE SHAFT	Xガイドシャフト	1
2		B2511-220-000	X GUIDE SHAFT BRACKET	Xガイドシャフトササエ	1
3		B2524-220-0A0	Y REMOVAL SHAFT ASM.	Yイトウシャフトケツゴウ	1
4		B2531-220-000	MOTOR BASE	モータトリツケタイ	1
5		B2532-220-000	BUSHING, FRONT	Yイトウシャフトマシメタル	1
6		B2533-220-000	BUSHING, REAR	Yイトウシャフトアトメタル	1
7		B1161-220-B00	MOTOR STUD BOLT B	モータースタットホルトB	2
8		B2517-220-A00	Y MOTOR BASE A	YモータタイA	1
9		B2523-220-000-A	Y DRIVE SHAFT	Yクトウシャフト	1
10		B2526-220-000	Y DRIVE GEAR	Yクトウハケルマ	1
11		SB-1080005-00	RADIAL BEARING	ラジアルベアリング	2
12		RE-0600000-K0	E-SHAPED SNAP RING (6MM)	Eカタメリ 6	1
13		B2540-205-B00	SCREW	クトウシャフトメネジB	2
14		WP-0820526-SD	WASHER 8.2X14X0.5	ヒラサカネ 8.2X14X0.5	2
15		B2529-220-ABA	X STEPPING MOTOR ASM., B	XオクリステツピソクモータBクミ	1
16		B2529-220-A00	STEPPING MOTOR	オクリステツピソクモータ	(1)
17		E8760-452-M00	TUBE	スミチューブ	(0.6)
18		D6042-555-B00	PIN TERMINAL, FEMALE	ピンターミナルメス	(5)
19		D8604-761-C0B	9P RECEPTACLE (BLUE)	9Pレセプタクル(アオ)	(1)
20		B2529-220-ABB	Y STEPPING MOTOR ASM., B	YオクリステツピソクモータBクミ	1
21		B2529-220-A00	STEPPING MOTOR	オクリステツピソクモータ	(1)
22		E8760-452-M00	TUBE	スミチューブ	(0.6)
23		D6042-555-B00	PIN TERMINAL, FEMALE	ピンターミナルメス	(5)
24		D6028-555-B0B	9-POLE RECEPTACLE, WHITE	9キヨクナイロンレセプタクル(シロ)	(1)
25		B2311-220-000	Y MOTOR BASE STOPPER	イトウルメウチストツハ	1
26		SS-7121610-SP	SCREW 3/16-28 L=15.5	マルヒラネシ 3/16-28 L=15.5	6
27		SS-7151210-SP	SCREW 15/64-28 L=12	マルヒラネシ 15/64-28 L=12	4
28		SS-7152040-SP	SCREW 15/64-28 L=20.0	マルヒラネシ 15/64-28 L=20	4
29		SS-8120740-SP	SCREW 3/16-28 L=7	トメネシ 3/16-28 L=7	2
30		SS-9151440-CP	SCREW 15/64-28 L=14	ロツカクホルト 15/64-28 L=14	2
31		SS-7110840-SP	SCREW 11/64-40 L=7.8	マルヒラネシ 11/64-40 L=7.8	2
32		WP-0501016-SD	WASHER 5X10.5X1	ヒラサカネ 5X10.5X1	8
33		WP-0621016-SD	WASHER 6.2X13X1	ヒラサカネ 6.2X13X1	2
34		B2537-220-0A0	X COUPLING	Xカップリンク	1
35		B2538-220-A00	Y COUPLING	Yカップリンク	1
36		SS-8150822-TP	SCREW 15/64-28 L=8	トメネシ 15/64-28 L=8	4
37		SM-8061002-TP	SCREW M6 L=10	トメネシ M6 L=10	4

11. CLOTH FEED MECHANISM COMPONENTS 布送り台関係

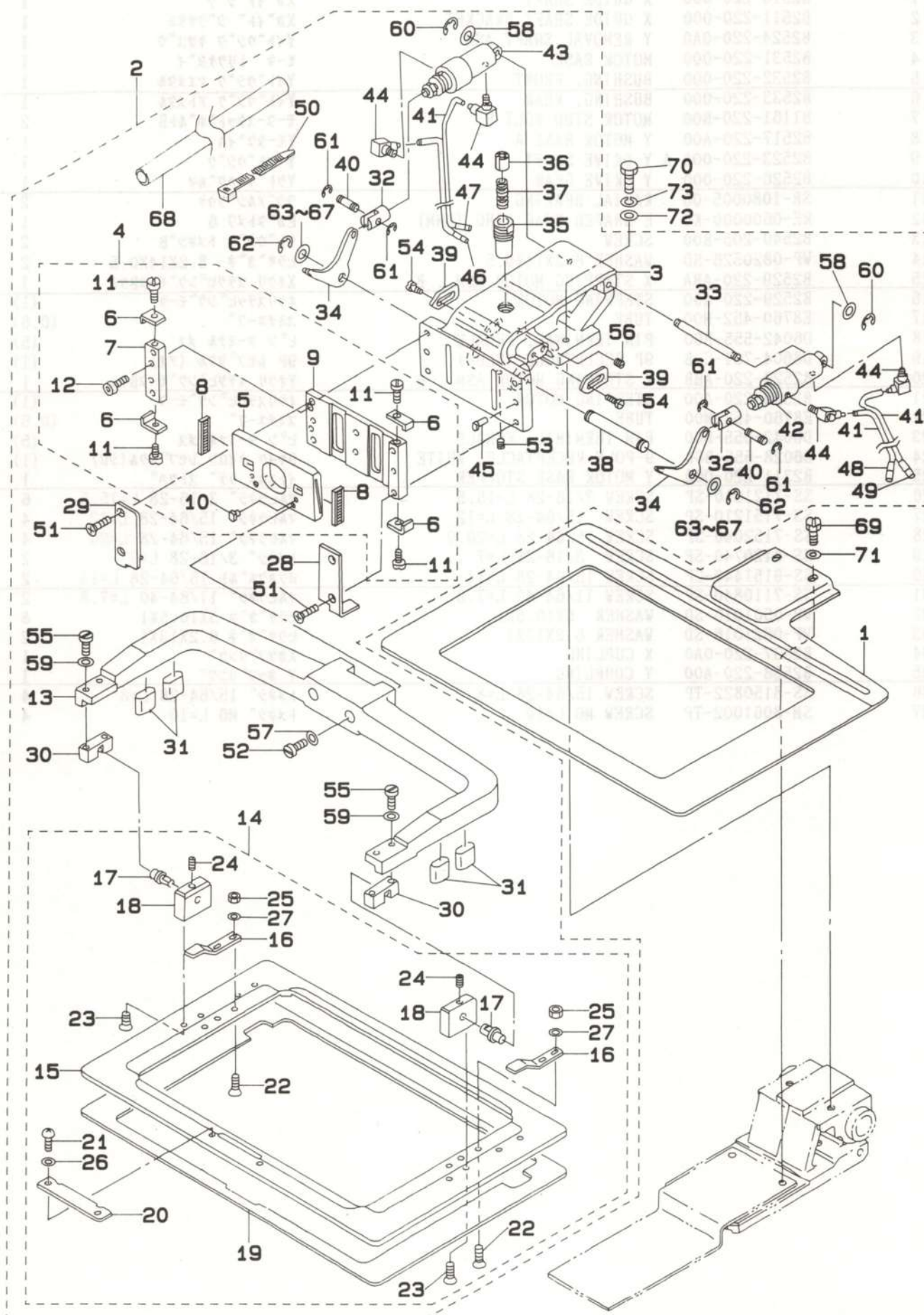

REF.NO.	NOTE	PART NO.	DESCRIPTION	ヒンメイ	AMT.
1		B2556-220-000	FEED PLATE	シタイタ	1
2		B2550-220-0A0	CLOTH FEED BASE ASM.	ヌノオクリタイ クミ	1
3		B2550-220-000	FEED BRACKET	ヌノオクリ タイ	(1)
4		B2572-220-0A0	WORK CLAMP FOOT PLATE ASM.	ヌノオサエスヘリイタ クミ	(1)
5		B2551-220-000	WORK CLAMP FOOT SLIDE PLATE	ヌノオサエアシ スヘリイタ	(1)
6		B2565-220-000	STOPPER	スヘリイタストツハ	(4)
7		B2567-220-000	WORK CLAMP FOOT LACE	ヌノオサエレース	(1)
8		B2569-220-000	BEARING	スヘリイタヘアリシク	(2)
9		B2572-220-000	WORK CLAMP FOOT PLATE	ヌノオサエ スヘリイタ	(1)
10		B1816-280-000	GUIDE PIN	ナカガマ オサエ カイトヒン	(2)
11		SS-7090530-SP	SCREW 9/64-40 L= 4.5	マルヒラネジ 9/64-40 L=4.5	(4)
12		SM-6040602-TP	SCREW M4 L=6	ロツカクアナボルト M4X0.7 L=6	(2)
13		B2552-220-000	FEEDING FRAME ARM	ヌノオサエ ソトワクウチ	(1)
14		B2553-220-0A0	FEEDING FRAME ASM.	ヌノオサエ ソトワク クミ	(1)
15		B2553-220-000	FEEDING FRAME	ヌノオサエ ソトワク	(1)
16		B2558-220-000	PLASTIC BLANK PLATE	プラスチック フランクオサエ	(2)
17		B2560-220-000	SUPPORT PIN	ソトワク ササエシク	(2)
18		B2561-220-000	BEARING BLOCK	ソトワク ササエシクウケ	(2)
19		B2564-220-000	SPONGE	ヌノオサエ ソトワク スポンジ	(1)
20		B2592-220-000	PLASTIC BLANK STOPPER	プラスチック フランク ストツハ	(1)
21		SS-4110515-SP	SCREW 11/64-40 L=5	ナヘネジ 11/64-40 L=5	(2)
22		SS-1110840-SP	SCREW 11/64-40 L=8	チラネジ 11/64-40 L=8	(4)
23		SS-1110840-SP	SCREW 11/64-40 L=8	チラネジ 11/64-40 L=8	(4)
24		SS-8110422-TP	SCREW 11/64-40 L=4	トメネジ 11/64-40 L=4	(2)
25		NS-6110360-SP	NUT	ロツカクナツト	(4)
26		WP-0501016-SD	WASHER 5X10.5X1	ヒラサカネ 5X10.5X1	(2)
27		WP-0450000-SD	WASHER 4.5X8X0.5	ヒラサカネ 4.5X8X0.5	(4)
28		B2554-220-000	RECEIVER PLATE, RIGHT	ヌノオサエ アシスヘリイタウケ ミキ	(1)
29		B2555-220-000	RECEIVER PLATE, LEFT	ヌノオサエ アシスヘリイタウケ ヒタリ	(1)
30		B2562-220-000	BALL CATCH	ソトワク ホールキヤツチ	(2)
31		B2563-224-00B	FEEDING FRAME RUBBER CUSHION	ヌノオサエソトワク ウケコム	(4)
32		B2566-220-000	CYLINDER KNUCKLE	シリント ナツクル	(2)
33		B2568-220-000	CYLINDER SHAFT	シリント シク	(1)
34		B2570-220-000	LIFTING LEVER	ヌノオサエ レハ	(2)
35		B2573-220-000	SLIDER RECEIVER	ヌノオサエ スライダウケ	(1)
36		B2574-220-000	SLIDER	ヌノオサエ スライダ	(1)
37		B2576-220-000	SLIDER SPRING	ヌノオサエ スライダ ハネ	(1)
38		B2578-220-000	LIFTING LEVER SHAFT	ヌノオサエ レハシク	(1)
39		B2580-220-000	STOPPER	ヌノオサエ ストツハ	(2)
40		B1626-220-000	CYLINDER PIN	シリント セツソクヒン	(2)
41		B4710-220-00C	AIR TUBE C D=4	ハイ4 エア チュウブ C	(4)
42		PA-1602503-A0	WORK CLAMP FOOT CYLINDER, RIGHT	シリント	(1)
43		PA-1602504-A0	WORK CLAMP FOOT CYLINDER, LEFT	シリント	(1)
44		PJ-0460525-03	HOSE ELBOW	ホース エルボ	(4)
45		B1816-280-000	GUIDE PIN	ナカガマ オサエ カイトヒン	(2)
46		B4711-220-00C	AIR TUBE LABEL J03 LEFT	エアチュウブ ラベル J03	(1)
47		B4711-220-00D	AIR TUBE LABEL J04 LEFT	エアチュウブ ラベル J04	(1)
48		B4711-220-00G	AIR TUBE LABEL J03 RIGHT	J03R	(1)
49		B4711-220-00H	AIR TUBE LABEL J04 RIGHT	エアチュウブ ラベル	(1)
50		HX-0023300-00	CLIP	ソクセン ハント	(3)
51		SS-2122410-TP	SCREW	マルサラネジ	(4)
52		SS-7151610-SP	SCREW 15/64-28 L=16	マルヒラネジ 15/64-28 L=16	(2)
53		SS-8120740-SP	SCREW 3/16-28 L=7	トメネジ 3/16-28 L=7	(1)
54		SS-6120940-SP	SCREW 3/16-28 L=9	ヒラネジ 3/16-28 L=9	(4)
55		SS-6111610-SP	SCREW 11/64-40 L=16	ヒラネジ 11/64-40 L=16	(4)
56		SS-8120410-SP	SCREW	トメネジ	(1)
57		WP-0641600-SC	WASHER 6.4X12.5X1.6	ヒラサカネ	(2)
58		WP-0520656-SA	WASHER 5.2X9.5X0.6	ヒラサカネ 5.2X9.5X0.6	(2)
59		WP-0450000-SD	WASHER 4.5X8X0.5	ヒラサカネ 4.5X8X0.5	(4)
60		RE-0300000-K0	E-SHAPED SNAP RING (3MM)	Eカタトメワ 3	(2)
61		RE-0300000-K0	E-SHAPED SNAP RING (3MM)	Eカタトメワ 3	(4)
62		RE-0600000-K0	E-SHAPED SNAP RING (6MM)	Eカタトメワ 6	(2)
63		B2557-280-00A	WASHER FOR DRIVING ARM	ヨコオクリウチ サカネ A	(2)
64	#01	B2557-280-00B	WASHER	ヨコオクリウチ サカネ B	(2)
65	#01	B2557-280-00C	WASHER	ヨコオクリウチ サカネ C	(2)
66	#01	B2557-280-00D	WASHER D	ヨコオクリウチ サカネ D	(2)
67	#01	B2557-280-00E	WASHER	ヨコオクリウチ サカネ	(2)
68		HX-0032900-00	CABLE BAND	ソクセンバンド	(0.2)
69		SS-9150710-TP	BOLT 15/64-28 L=6.5	ロツカクボルト 15/64-28 L=6.5	2
70		SS-9152130-CP	SCREW 15/64-28 L=20.5	ロツカクボルト 15/64-28	2
71		WP-0621016-SD	WASHER 6.2X13X1	ヒラサカネ 6.2X13X1	2
72		WP-0641600-SC	WASHER 6.4X12.5X1.6	ヒラサカネ	2
73		WS-0631510-KP	SPRING WASHER	ハネサカネ	2

Note (注記) #01.....Selective part

選択部品

12. AMS-220CGB EXCLUSIVE PARTS (PRESSER PLATE COMPONENTS)

AMS-220CGB 専用部品 (押さえ関係)

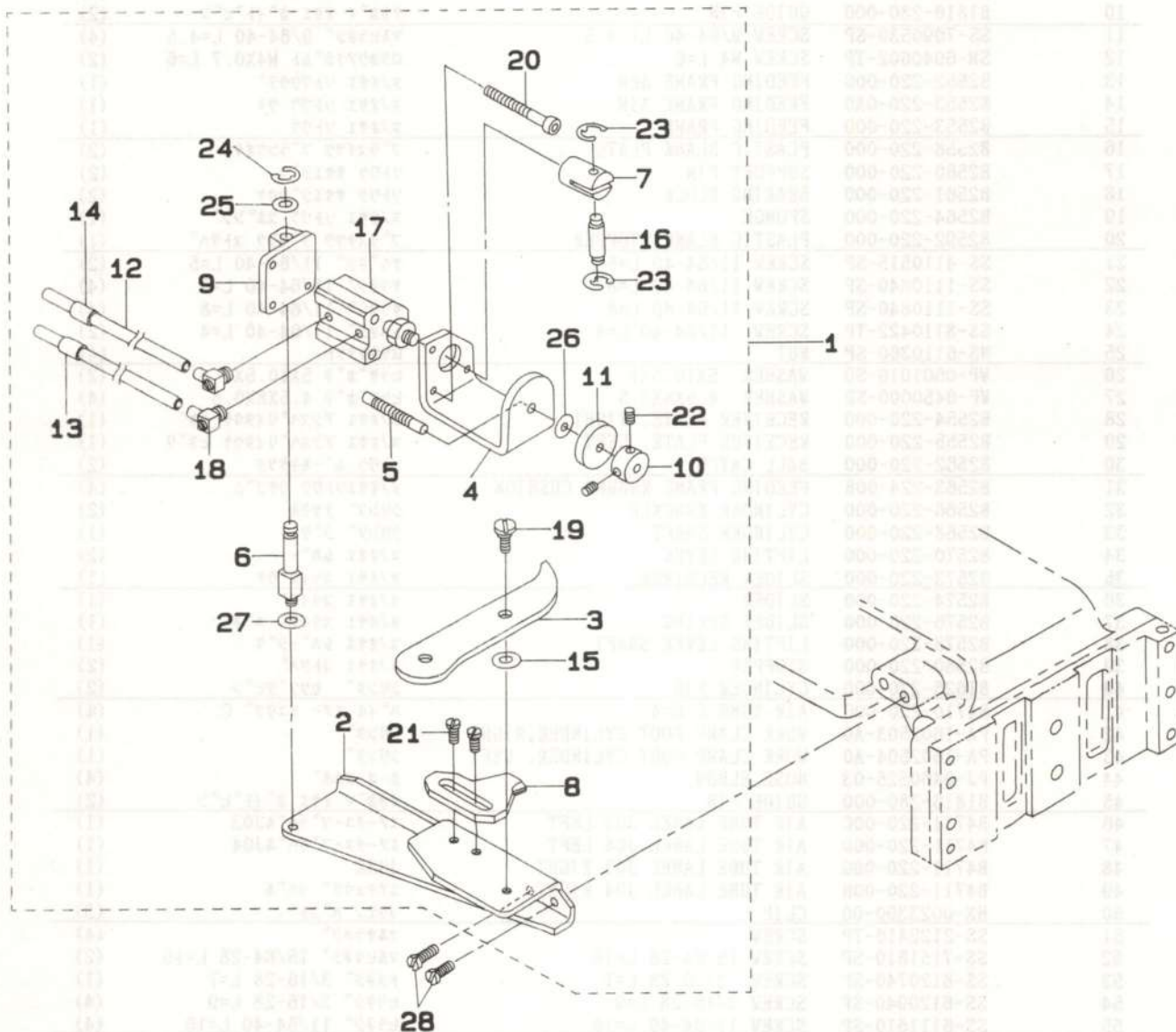

REF.NO.	NOTE	PART NO.	DESCRIPTION	ヒンメイ	AMT.
1		B2514-220-OA0	TWO-STEPPED STROKE ASM.	2タ"ン ストローク オサエ クミ	1
2		B2514-220-000	TWO-STEPPED STROKE PLATE	2タ"ン ストローク オサエ トリツケイタ	(1)
3		B2516-220-000	LINK	チュウカン テイシ リンク	(1)
4		B2518-220-000	REGULATION SHAFT BRACKET	タカサ チョウセツ シ"ク フ"ラケット	(1)
5		B2527-220-000	REGULATION SHAFT	タカサ チョウセツ シ"ク	(1)
6		B2528-220-000	CYLINDER SHAFT	チュウカン テイシ シリンタ"ー シ"ク	(1)
7		B2530-220-000	CYLINDER KNUCKLE	チュウカン テイシ シリンタ"ー ナックル	(1)
8		B2534-220-000	STOPPER B	ヌノオサエ ストッパ"ー B	(1)
9		B2536-220-000	CYLINDER BRACKET	チュウカン テイシ シリンタ"ー フ"ラケット	(1)
10		B2304-205-000	KNOB	イトユルメ ツマミ	(1)
11		B3012-816-A00	NUT	ウワサト"ー ナット	(1)
12		B4710-220-00F	AIR TUBE F	エアチューブ F	(2)
13		B4711-220-00E	AIR TUBE LABEL J05	エアチューブ ラ"ベル J05	(1)
14		B4711-220-00F	AIR TUBE LABEL J06	エアチューブ ラ"ベル J06	(1)
15		B3230-771-00B	SPACER T=0.5	イトマキ クト"ー プ"ー リー ス"ペ"ー サー	(1)
16		MA0-12002000	PEDAL SWITCH FRAME STUD	シ"ク	(1)
17		B4713-220-000	CYLINDER	チュウカン テイシ シリンタ"ー	(1)
18		PJ-0460525-03	HOSE ELBOW	ホース エルボ"ー	(2)
19		SD-0600291-TP	HINGE SCKEW D=6 H=2.9	タ"ン ネジ" D=6 H=2.9	(1)
20		SM-6054502-TP	SCREW M5X0.8 L=45	ロツカク アナ"ルト M5X0.8 L=45	(4)
21		SS-7110840-SP	SCREW 11/64-40 L=7.8	マルヒラネジ" 11/64-40 L=7.8	(2)
22		SS-8110422-TP	SCREW 11/64-40 L=4	トメネジ" 11/64-40 L=4	(2)
23		RE-0320610-KX	SNAP RING	Eカ"タ メワ 3.2	(2)
24		RE-0600000-K0	E-SHAPED SNAP RING (6MM)	Eカ"タ メワ 6	(1)
25		WP-0820516-SP	WASHER 11.6X8.2X0.6	ヒラサ"カ"ネ 8.2X11.6X0.6	(1)
26		WP-0702026-SP	WASHER 7X15X2	ヒラサ"カ"ネ 7X15X2	(1)
27		WP-0650876-SD	WASHER 6.5X13X0.8	ヒラサ"カ"ネ 6.5X13X0.8	(1)
28		SS-6121060-SP	SCREW	ヒラネジ"	2

13. LUBRICATION COMPONENTS

給油関係

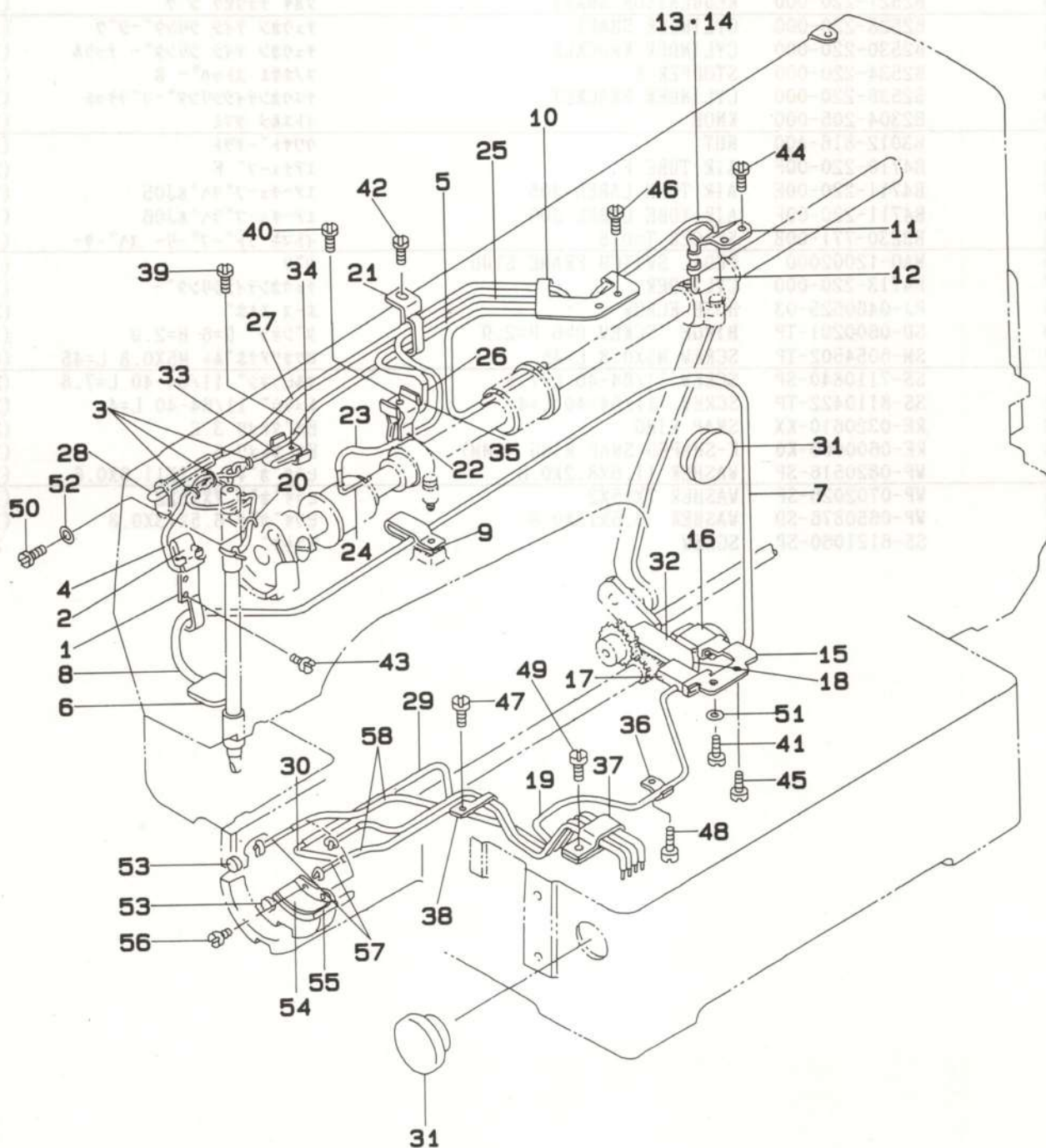

REF.NO.	NOTE	PART NO.	DESCRIPTION	ヒ ン メ イ	AMT.
1		B3502-220-000	OIL WICK HOLDER	ハリホウ クランク ユシンオサエ	1
2		B3509-220-000	OIL SPONGE	ハリホウ クランク キュウユ ハイリ-ン	1
3		B1419-026-000	OIL WICK PRESSER	ユシン オサエ	3
4		CQ-2020000-00	OIL WICK	ユシン	1.1
5		BP-3000000-00	VINYL PIPE	ビニ-ルハ-イフ	0.4
6		B3507-280-000	OIL FELT	メンフ-フェルト	1
7		BP-6000000-00	VINYL PIPE	ビニ-ル ハ-イフ	0.6
8		B3523-220-000	OIL FELT	カンリユウ フェルト	1
9		D2112-555-B00	CORD HOLDER, LARGE	コート トメカナク A	1
10		B3504-220-000	OIL WICK HOLDER A	キュウユタンク ユシンオサエ	1
11		B3505-210-000	OIL FELT SUPPORTING PLATE	クランクロツト キュウユイタ	1
12		B3509-280-000	NEEDLE ROD CRANK LUBRICATING	ハリホ- クランク キュ-ユ ハイリ-ン	1
13		CQ-2522000-00	OIL WICK	ユシン	0.4
14		BP-3000000-00	VINYL PIPE	ビニ-ルハ-イフ	0.2
15		B3506-210-000	OIL FELT SUPPORTING PLATE	オオブリコ キュウユイタ	1
16		B3509-280-000	NEEDLE ROD CRANK LUBRICATING	ハリホ- クランク キュ-ユ ハイリ-ン	1
17		B3518-280-000	BALANCE LUBRICATING	デンヒ-ン キュ-ユハ-イリ-ン	1
18		CQ-2020000-00	OIL WICK	ユシン	0.7
19		BP-3000000-00	VINYL PIPE	ビニ-ルハ-イフ	0.6
20		B3507-220-000	OIL WICK HOLDER	ハリホ-ユシンオサエ	1
21		B3508-220-000	OIL TUBE HOLDER	ビニ-ル ハ-イフ オサエ	1
22		B3520-220-000	OIL SPONGE	ナカオサエ キュウユ ハイリ-ン	1
23		BP-3000000-00	VINYL PIPE	ビニ-ルハ-イフ	0.4
24		CQ-2020000-00	OIL WICK	ユシン	0.7
25		BP-3000000-00	VINYL PIPE	ビニ-ルハ-イフ	0.3
26		CQ-2522000-00	OIL WICK	ユシン	0.5
27		BP-3000000-00	VINYL PIPE	ビニ-ルハ-イフ	0.3
28		CQ-2522000-00	OIL WICK	ユシン	0.6
29		BP-5000000-00	VINYL PIPE	ビニ-ル ハ-イフ	0.2
30		B3522-220-000	OIL FELT	オオカマ カンリユウ フェルト	1
31		B3501-210-000	OIL GAUGE	オイルゲ-ジ	2
32		B3507-210-000	OIL FELT	キュウユフェルト	1
33		B3518-210-000	OIL SPONGE	デンヒ-ン キュウユ ハイリ-ン	1
34		B3508-280-000	BALANCE LUBRICATING PLATE	デンヒ-ン キュ-ユイタ	1
35		B3508-280-000	BALANCE LUBRICATING PLATE	デンヒ-ン キュ-ユイタ	1
36		B3538-112-000	CORD HOLDER	コート オサエ	1
37		D2112-555-B00	CORD HOLDER, LARGE	コート トメカナク A	1
38		135-30209	LUBRICATING OIL WICK STOPPER	キュウユユシントメ	1
39		SS-6092120-SP	SCREW 9/64-40 L=21.2	ヒラネジ 9/64-40 L=21.2	1
40		SS-6092120-SP	SCREW 9/64-40 L=21.2	ヒラネジ 9/64-40 L=21.2	1
41		SS-6111140-SP	SCREW 11/64-40 L=11	ヒラネジ 11/64-40 L=11	1
42		SS-7110710-SP	SCREW 11/64-40 L=7	マルヒラネジ 11/64-40 L=7	1
43		SS-7110710-SP	SCREW 11/64-40 L=7	マルヒラネジ 11/64-40 L=7	2
44		SS-7110710-SP	SCREW 11/64-40 L=7	マルヒラネジ 11/64-40 L=7	2
45		SS-7110710-SP	SCREW 11/64-40 L=7	マルヒラネジ 11/64-40 L=7	1
46		SS-7110710-SP	SCREW 11/64-40 L=7	マルヒラネジ 11/64-40 L=7	2
47		SS-7110710-SP	SCREW 11/64-40 L=7	マルヒラネジ 11/64-40 L=7	1
48		SS-7110710-SP	SCREW 11/64-40 L=7	マルヒラネジ 11/64-40 L=7	1
49		SS-7110840-SP	SCREW 11/64-40 L=7.8	マルヒラネジ 11/64-40 L=7.8	1
50		SS-7110710-SP	SCREW 11/64-40 L=7	マルヒラネジ 11/64-40 L=7	1
51		WP-0621016-SD	WASHER 6.2X13X1	ヒラサ-カネ 6.2X13X1	1
52		WP-0450000-SD	WASHER 4.5X8X0.5	ヒラサ-カネ 4.5X8X0.5	1
53		135-29607	SHUTTLE PACKING	オオカマ ハ-ツキン	2
54		B3505-280-000	SHUTTLE LUBRICATING PLATE	オオカマ キュ-ユイタ	1
55		B3504-280-000	SHUTTLE FELT	オオカマフェルト	1
56		SS-6090440-SP	SCREW 9/64-40 L= 4.0	ヒラネジ 9/64-40 L=4	2
57		CQ-2522000-00	OIL WICK	ユシン	1.6
58		BP-3000000-00	VINYL PIPE	ビニ-ルハ-イフ	1

センサ関係



REF.NO.	NOTE	PART NO.	DESCRIPTION	ヒンメイ	AMT.
1		B4008-220-000	Y SLIT PLATE	Yホウコウ スリットイタ	1
2		B4009-220-0A0	Y SLIT FIXED PLATE ASM.	Yスリット コテイハ ^ン クミ	1
3		B4010-220-000	Y SLIT FIXED ARM	Yスリット コテイウデ ^テ	1
4		B4004-220-0A0	X SENSOR MOUNTING PLATE A ASM.	Xセンサー トリツケイタ Aクミ	1
5		B4004-220-000	X SENSOR MOUNTING PLATE A	Xセンサー トリツケイタ A	(1)
6		M8606-510-0A0	SENSOR CIRCUIT BOARD ASM. 2	センサーキハ ^ン (2)クミ	(2)
7		B4011-210-000	SPACER	キハ ^ン スハ ^ー サ	(4)
8		SM-6031010-SC	SCREW M3X0.5 L=10	ヒラコネジ ^シ M3X0.5 L=10	(4)
9		WP-0330501-SB	WASHER M3	ヒラサ ^カ ネ ミカ ^キ マル M3	(4)
10		B4005-220-0A0	Y SENSOR BASE PLATE ASM.	Yセンサー トリツケタ ^イ クミ	1
11		B4005-220-000	Y SENSOR BASE PLATE	Yセンサー トリツケタ ^イ	(1)
12		B4006-220-000	Y SENSOR FIXED PLATE	Yセンサー コテイイタ	(3)
13		HD-0001200-00	PHOTO-MICROSENSOR	フォトマイクロセンサ	(3)
14		SL-4031481-SF	SCREW M3 L=14	ナハ ^コ ネジ ^シ セムス M3 L=14	(6)
15		SS-7110510-SP	SCREW 11/64-40 L=5	マルヒラネジ ^シ 11/64-40 L= 5	(6)
16		WP-0330501-SB	WASHER M3	ヒラサ ^カ ネ ミカ ^キ マル M3	(6)
17		WP-0450801-SD	WASHER 4.5X10.0X0.8	ヒラサ ^カ ネ 4.5X10X0.8	(6)
18		NM-6030001-SC	NUT M3	ロツカクナツト M3X0.5 1シュ	(6)
19		B4012-220-0A0	X SENSOR MOUNTING PLATE B ASM.	Xセンサー トリツケイタ Bクミ	1
20		B4012-220-000	X SENSOR MOUNTING PLATE B	Xセンサー トリツケイタB	(1)
21		M8606-510-0A0	SENSOR CIRCUIT BOARD ASM. 2	センサーキハ ^ン (2)クミ	(1)
22		B4011-210-000	SPACER	キハ ^ン スハ ^ー サ	(2)
23		SM-6031010-SC	SCREW M3X0.5 L=10	ヒラコネジ ^シ M3X0.5 L=10	(2)
24		WP-0330501-SB	WASHER M3	ヒラサ ^カ ネ ミカ ^キ マル M3	(2)
25		SS-6151712-TP	SCREW 15/64-28 L=16.5	ロツカクアナボ ^{ルト} 15/64-28	1
26		SS-7110510-SP	SCREW 11/64-40 L=5	マルヒラネジ ^シ 11/64-40 L= 5	2
27		SS-7110840-SP	SCREW 11/64-40 L=7.8	マルヒラネジ ^シ 11/64-40 L=7.8	4
28		SS-7110840-SP	SCREW 11/64-40 L=7.8	マルヒラネジ ^シ 11/64-40 L=7.8	2
29		SS-7110840-SP	SCREW 11/64-40 L=7.8	マルヒラネジ ^シ 11/64-40 L=7.8	2
30		WP-0450801-SD	WASHER 4.5X10.0X0.8	ヒラサ ^カ ネ 4.5X10X0.8	4
31		WP-0450801-SD	WASHER 4.5X10.0X0.8	ヒラサ ^カ ネ 4.5X10X0.8	2
32		WP-0450801-SD	WASHER 4.5X10.0X0.8	ヒラサ ^カ ネ 4.5X10X0.8	2
33		WP-0450801-SD	WASHER 4.5X10.0X0.8	ヒラサ ^カ ネ 4.5X10X0.8	2
34		B4110-220-0A0	SWICH CABLE ASM.	トウブ ^ス イツチ ケーブル(クミ)	1
35		B4130-220-0A0	FRAME SENSOR CORD ASM.	トウブ ^{センサ} ーコード ^{クミ}	1
36		HX-0012300-0A	CABLE CLIP	ケーブルクリップ ^〇	2
37		HX-0009300-0C	CALBE HOLDER	ソクセンキープ ^〇	1
38		HX-0023300-00	CLIP	ソクセン ハ ^ン ト ^〇	12
39		SS-7110710-SP	SCREW 11/64-40 L=7	マルヒラネジ ^シ 11/64-40 L=7	2
40		SS-7090850-SP	SCREW 9/64-40 L=8	マルヒラネジ ^シ 9/64-40 L=8	1
41		SS-4110815-SP	SCREW 11/64-40 L=8	ナハ ^ネ ジ ^シ 11/64-40 L=8	2
42		SS-4110815-SP	SCREW 11/64-40 L=8	ナハ ^ネ ジ ^シ 11/64-40 L=8	1
43		HP-0014200-00	CONNECTOR	タンシ	2
44		B2703-210-000	BUSHING	イトキレケンチ フ ^ッ ツシュ	1
45		EA-9500B01-00	CABLE BAND	ソクセンハ ^ン ト ^〇	4

15. PNEUMATIC COMPONENTS

エア - 関係

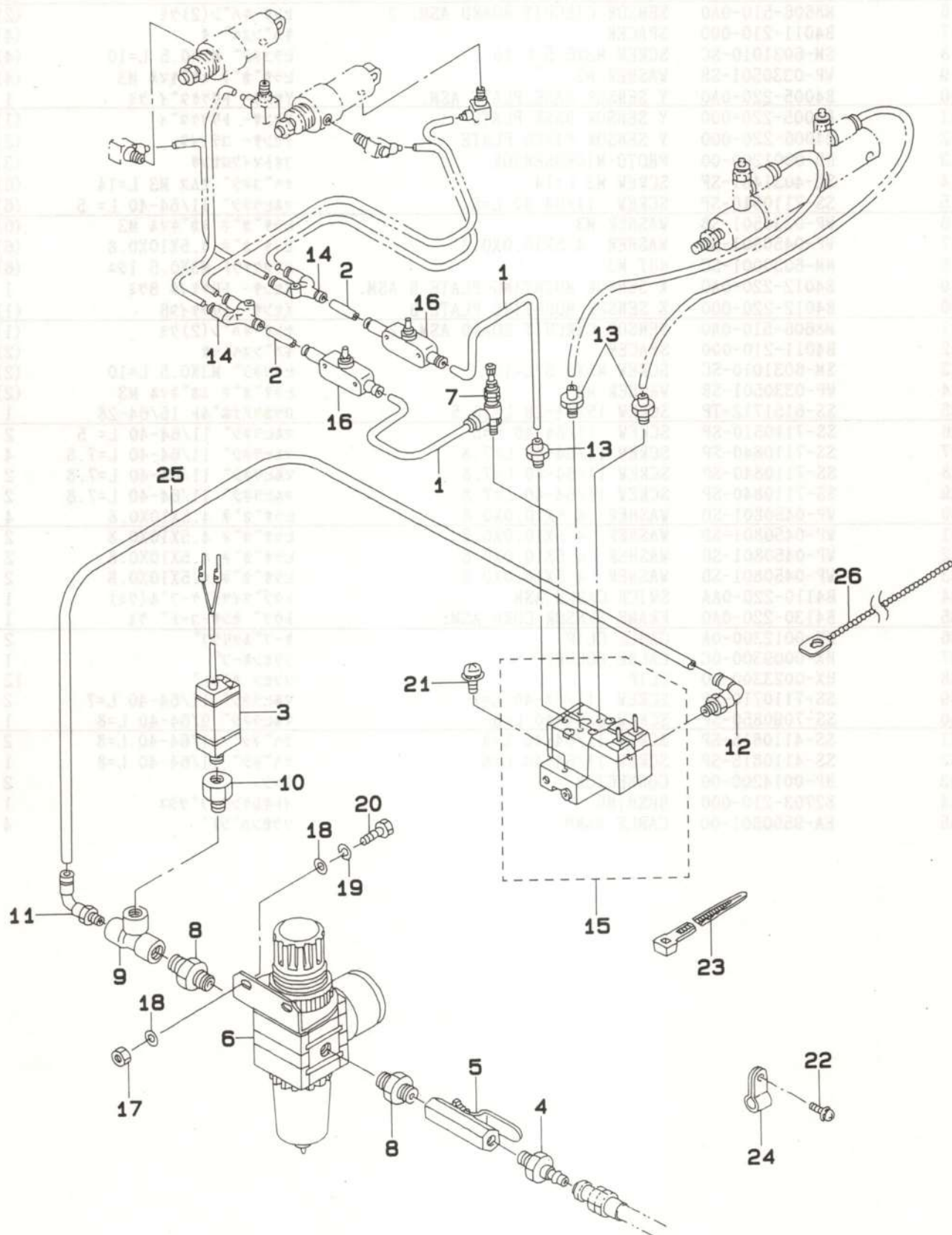

REF.NO.	NOTE	PART NO.	DESCRIPTION	ヒンメイ	AMT.
1		B4710-220-00A	AIR TUBE A D=4	ハ°イ4 エア チューブ A	2
2		B4710-220-00B	AIR TUBE B D=4	ハ°イ4 エア チューブ B	2
3		B4702-220-0A0	AIR PRESSURE SWITCH ASM.	アツリヨクスイツチ クミ	1
4		PJ-3090052-03	QUICK JOINT PLUG	ワンタツチジヨイント. プラク	1
5		G5430-116-000	AIR COCK	エアコック	1
6		PF-0552070-A0	FILTER REGULATOR ASM.	フィルタ レギュレータ	1
7		PF-0705010-00	PRESSURE DECREASING VALVE	ミニチュア プレッシャバラン	1
8		PJ-0305200-01	RING JOINT (NIPPLE)	カンツキテ (ニツプル)	2
9		PJ-0505252-01	TEE	カンツキテ T	1
10		PJ-0152510-01	BUSHING	1/4X1/8 ツシンク	1
11		PJ-3040652-01	ELBOW UNION 6XPT1/4	エルボユニオン	1
12		PJ-3040651-01	ELBOW UNION 6XPT1/8	エルボユニオン 6XPT1/8	1
13		PJ-0320525-03	HOSE NIPPLE	ホースニツプル	3
14		PJ-3080400-02	QUICK COUPLING	ワンタツチツキテ	2
15		PV-0351130-A0	SOLENOID VALVE ASM.	デモンジバレン クミ	1
16		PC-0124010-00	SPEED CONTROLLER	スピート コントローラ	2
17		NM-6050001-SC	NUT M5	ロツカクナツ M5X0.8 lシユ	2
18		WP-0531000-SC	WASHER M5	ヒラサカネ コカタマル M5	4
19		WS-0510002-KN	SPRING WASHER	ハネサカネ 5.1X9.2X1.3	2
20		SM-9051450-SC	SCREW M5X0.8 L=14	ロツカクボルト M5X0.8 L=14	2
21		SL-4042581-SF	SCREW M4 L=25	ナハコネシ セムス M4 L=25	2
22		SL-4040891-SC	SCREW M4X8	ナハコネシ セムス M4X0.7 L=8	2
23		EA-9500B01-00	CABLE BAND	ソクセンバンド	7
24		EA-9502B05-00	CABLE CLIP	ケーブルクリップ	2
25		BT-0600401-EB	TUBE	チューブ	1.3
26		HX-0002200-00	BAND	ビースバンド	1

16. AMS-220CGB EXCLUSIVE PARTS (PNEUMATIC COMPONENTS)
AMS-220CGB 専用部品 (エア-関係)

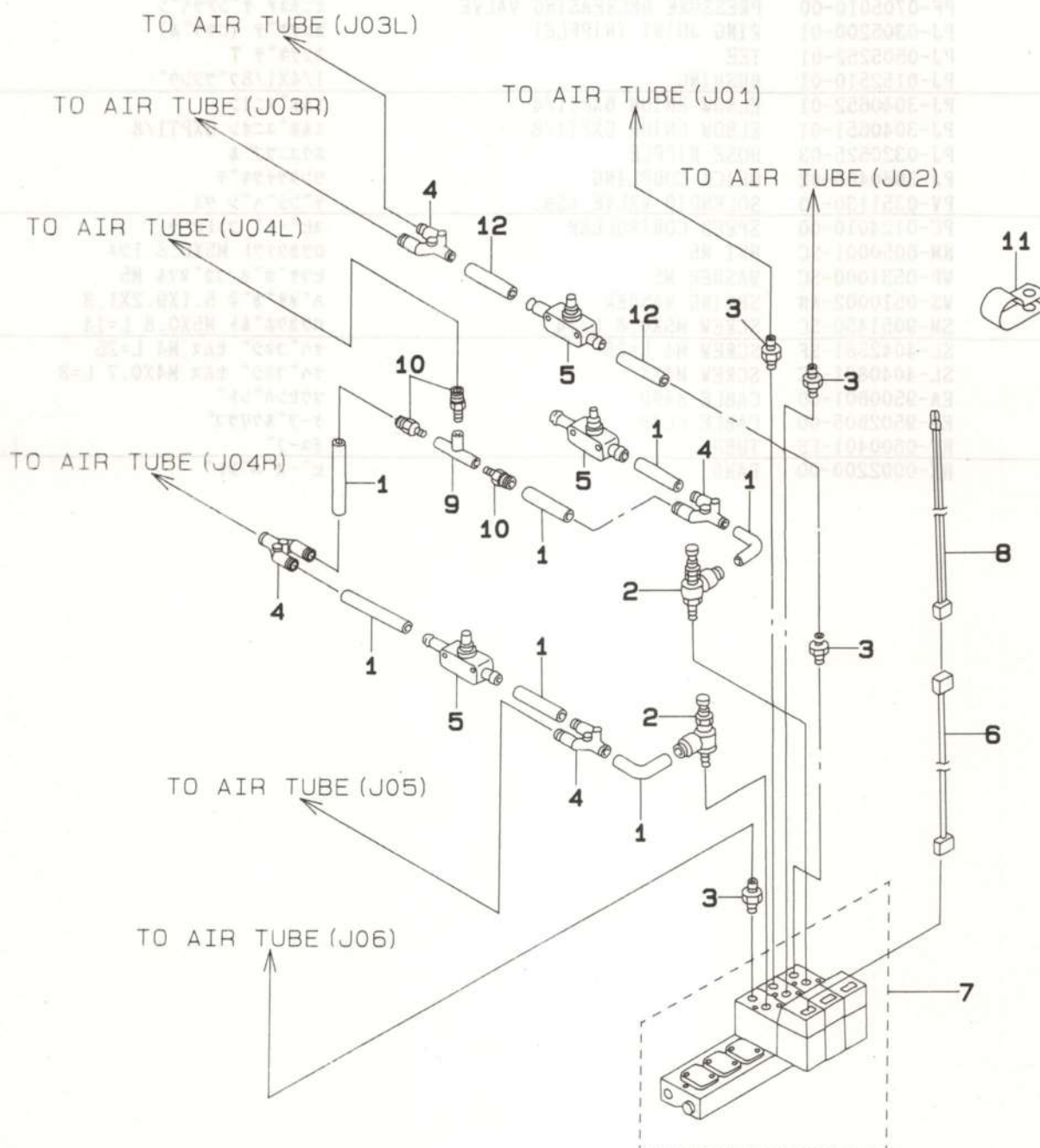

REF.NO.	NOTE	PART NO.	DESCRIPTION	ヒンメイ	AMT.
1		B4710-220-00B	AIR TUBE B D=4	ハ°イ4 イア- チュウブ B	7
2		PF-0705010-00	PRESSURE DECREASING VALVE	ミニチュア ケンアツハ°ン	2
3		PJ-0320525-03	HOSE NIPPLE	ホウスニツプ°ル	4
4		PJ-3080400-02	QUICK COUPLING	ワンタツチツキ°デ	4
5		PC-0124010-00	SPEED CONTROLLER	スピ°ト° コントローラ	3
6		B4712-220-0A0	SOLENOID VALVE CONNECTOR ASM.	デ°ンシ°ハ°ン コネクタ クミ	1
7		PV-0351240-B0	SOLENOID VALVE ASM.	デ°ンシ°ハ°ン (クミ)	1
8		B4714-220-0A0	TWO-STEPPED STROKE CABLE ASM.	2タ°ンストロクオサエケーブ°ルクミ	1
9		PV-2051010-00	SHUTTLE VALVE	シヤトルハ°ルフ°	1
10		PJ-3010451-01	HALF UNION	ハ°フユニオン	3
11		HX-0015000-0E	CORD PRESSER 3-POLE (220/240V)	ケーブ°ル クリツプ°	1
12		B4710-220-00A	AIR TUBE A D=4	ハ°イ4 イア- チュウブ A	2



17. TABLE COMPONENTS 脚卓関係

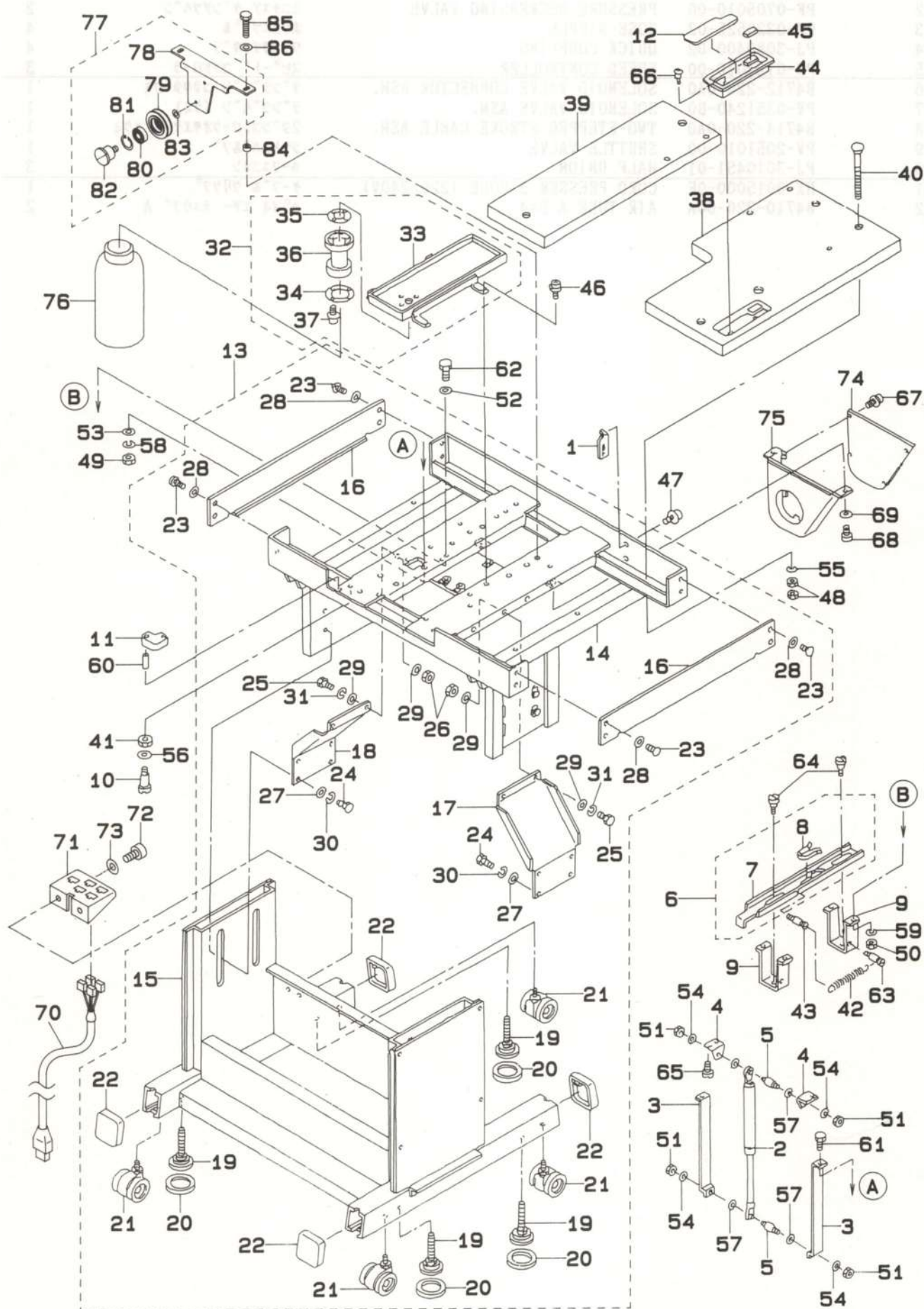

REF.NO.	NOTE	PART NO.	DESCRIPTION	ヒ シ メ イ	AMT.
1		B8120-220-000	CONNECTOR INSTALLING PLATE	コネクタ トリツキタイ	1
2		B8180-220-000	GAS SPRING	ガス スプリング	1
3		B8161-220-000	LIFTER BRACKET A	リフター ブラケット A	2
4		B8162-220-000	LIFTER BRACKET B	リフター ブラケット B	2
5		B8163-220-000	LIFTER PIVOT PIN	リフター シェンシク	2
6		B8164-220-0A0	LIFTER STOPPER ASW.	リフター ストップャー ケツコウ	1
7		B8164-220-000	LIFTER STOPPER	リフター ストップャー	(1)
8		B8165-220-000	LIFTER GROMMET	リフター クロメット	(1)
9		B8166-220-000	LIFTER STOPPER HOLDER	リフター ストップャー ホーダ	2
10		B8170-220-000	BED FIXED SCREW	ベッド コチネシ	2
11		B8171-220-000	RUBBER ABSORBER	ホウシソコム B	3
12		B8173-220-000	SHEET	コモノイ シート	1
13		B8101-220-0AB	STAND ASW.	キヤク(クミ)	1
14		B8101-220-00B	UPPER STAND	ウツキヤク	(1)
15		B8102-220-00B	STAND LOWER	シタキヤク	(1)
16		B8103-220-00B	STAND COVER	キヤクカハ	(2)
17		B8104-220-00B	STAND STAY, RIGHT	キヤク ステ(ミキ)	(1)
18		B8105-220-00B	STAND STAY, LEFT	キヤク ステ(ヒタリ)	(1)
19		B8108-220-000	ADJUSTING BOLT	レベム アジキヤスタ	(4)
20		B8109-220-000	RUBBER CAP	レベムアジキヤスタ ホウシソコム	(4)
21		B8150-220-000	CASTER	チーブル キヤスタ	(4)
22		B8110-373-M00	CAP	キヤク トミタ イ キヤッポ	(4)
23		SM-5051400-SC	SCREW M5 L=14	トラスネジ M5X0.8 L=14	(8)
24		SM-9122503-SB	SCREW M12 L=25	ロツカクボルト M12 L=25	(8)
25		SM-9082023-SE	SCREW M8 L=20	ロツカクボルト M8 L=20	(4)
26		NM-6080001-SC	NUT M8X1.25	ロツカクナツ M8 1シュ	(4)
27		WP-1302501-SC	WASHER 13X24X2.5	ヒラシカネ 13X24X2.5	(8)
28		WP-0561616-SC	WASHER 5.6X16X1.6	ヒラシカネ 5.6X16X1.6	(8)
29		WP-0841601-SC	WASHER 8.4X17.4X1.6	ヒラシカネ ミカキマ M8	(8)
30		WS-1253010-KN	SPRING WASHER 12.5X21.5X3	ハネシカネ 12.5X21.5X3	(8)
31		WS-0861410-KR	SPRING WASHER 8.6X15X1.4	ハネシカネ 8.6X15X1.4	(4)
32		B8110-220-0A0	OIL PAN ASM.	オイルパン クミ	1
33		B8110-220-000	OIL PAN	オイルパン	(1)
34		B8111-220-000	WASHER	アフラスネジ カネ	(1)
35		B8112-220-000	OIL SEAL	アフラスネジ オイルシール	(1)
36		B8202-205-000	OIL MANAGEMENT	アフラスネジ	(1)
37		SL-4031481-SC	SCREW M3 X 14	ナハコネシ セムス M3X0.5 L=14	(4)
38		B8201-220-00E	TABLE, RIGHT	チーブル(ミキ)	1
39		B8201-220-00F	TABLE, LEFT	チーブル(ヒタリ)	1
40		B8204-816-00C	BOLT (C)	ウケイタ ボルト C	5
41		B2740-771-000	THRUST WASHER	メス ガット オシホウケ	2
42		B2629-980-000	SPRING	キトレハネ ヒツハシリハネ	1
43		B1506-352-000	TENSION SPRING RACK B	ヒツハシリ ハネカケ B	1
44		111-50208	CASE	コモノイ	1
45		111-50406	FELT	コモノイ フェルト	1
46		SL-4041091-SC	SCREW M4 X 10	ナハコネシ セムス M4X0.7 L=10	4
47		SL-4041291-SC	SCREW M4 X 12	ナハコネシ セムス M4 L=12	2
48		NS-6240630-SN	NUT 3/8-18	ロツカクナツ 3/8-18	10
49		NM-6060002-SE	NUT M6	ロツカクナツ M6 2シュ	2
50		NM-6060002-SE	NUT M6	ロツカクナツ M6 2シュ	4
51		NM-6060002-SE	NUT M6	ロツカクナツ M6 2シュ	4
52		WP-0641601-SC	WASHER	ヒラシカネ ミカキマ M6	4
53		WP-0641601-SC	WASHER	ヒラシカネ ミカキマ M6	2
54		WP-0641601-SC	WASHER	ヒラシカネ ミカキマ M6	4
55		WP-1021016-SD	WASHER	ヒラシカネ 10.2X18X1	5
56		WP-1101016-SD	WASHER 11X20X1	ヒラシカネ 11X20X1	2
57		WP-0841600-SE	WASHER 8.4X15.5X1.6	ヒラシカネ コカタマ 8.4X15.5	4
58		WS-0610002-KN	SPRING WASHER 6.1X12.2X1.5	ハネシカネ M6	2
59		WS-0610002-KN	SPRING WASHER 6.1X12.2X1.5	ハネシカネ M6	4
60		PS-0400141-KH	SPRING PIN 4X14	スプリングピン 4X14	6
61		SM-9061850-SC	SCREW M6 L=18	ロツカクボルト M6 L=18	2
62		SM-9061850-SC	SCREW M6 L=18	ロツカクボルト M6 L=18	4
63		MAT-80116S00	SUSPENSION PIN	ヒタトリ ハネカケ ピン	1
64		SD-0800341-SP	HINGE SCREW D=8 H=3.4	タネシ D=8 H=3.4	2
65		SS-9151120-CP	SCREW 15/64-28 L=11	ロツカクボルト 15/64-28 L=11	4
66		SK-3381300-SC	WOOD SCREW D=3.8 L=13	マルモクネシ D=3.8 L=13	2
67	#01	SL-4040691-SC	SCREW M4 X 6	ナハコネシ セムス M4X0.7 L=6	6
68	#01	SL-4051241-SE	SCREW	ナハコネシ セムス M5X0.8 L=12	2
69	#01	WP-0561616-SC	WASHER 5.6X16X1.6	ヒラシカネ 5.6X16X1.6	2
70	#02	B8205-220-0A0	PEDAL SWITCH TRUNK CORD ASM.	ペダルスイッチ チョウキコトクミ	1
71	#02	B8213-210-000	CONNECTOR BRACKET	コネクタ トリツキタイ	1
72	#02	SM-4040601-SC	SCREW M4X0.7 L=6	ナハコネシ M4X0.7 L=6	2
73	#02	WP-0430800-SC	WASHER	ヒラシカネ コカタマ M4	2
74	#01	B8211-210-00B	MOTOR PULLEY COVER (B)	モータプーリカハ-B	1
75	#01	B8210-210-00B	MOTOR PULLEY COVER (A)	モータプーリカハ-A	1
76		B9121-012-0A0	OILER ASM.	アフラスネジ クミ	1
77		B8180-220-0A0	V BELT PULLEY COMPL.	Vベルト プーリ ケツコウ	1
78		B8180-220-000	V BELT PULLEY	Vベルト プーリ トリツキタイ	(1)
79		137-68106	V BELT PULLEY	Vベルト プーリ	(2)
80		SB-1150002-00	BEARING	ベアリング	(2)
81		RC-3500002-KP	RETAINING RING 35	Cカクタメツ 35	(2)
82		SD-1501101-SP	HINGE SCREW D=14.5 H=11	タネシ D=14.5 H=11	(2)
83		WP-0704016-SP	WASHER 7X20X4	ヒラシカネ 7X20X4	(2)
84		B1505-205-000	SPACER	オサエリソコバシ	2
85		SM-9062553-SC	SCREW M6 L=25	ロツカクボルト M6 L=25	2
86		WP-0641601-SC	WASHER	ヒラシカネ ミカキマ M6	2

Note (注記) #01.....For export
#02.....For 220CGB

輸出用
220CGB用

18. THREAD STAND COMPONENTS

糸立て装置関係

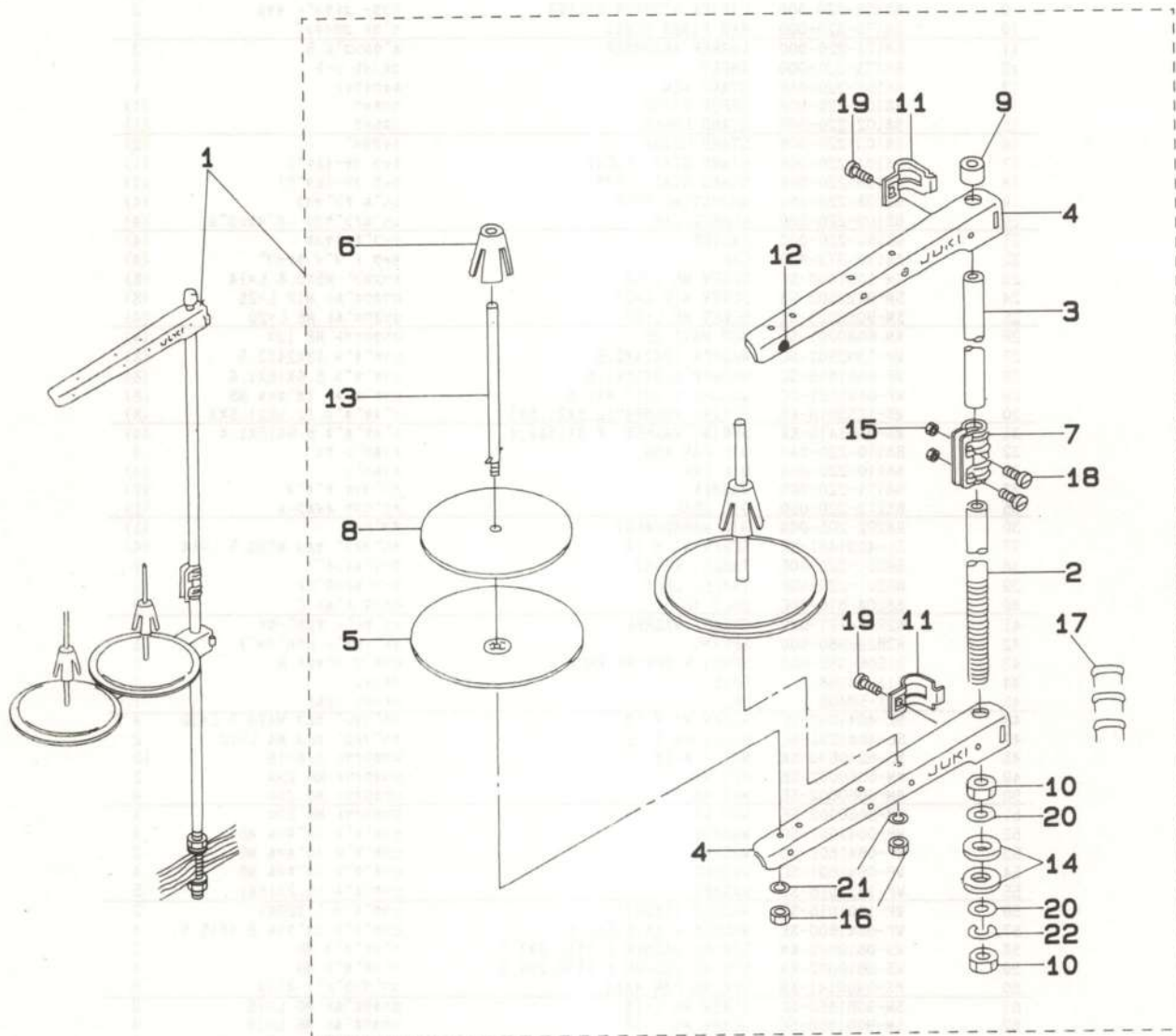

REF.NO.	NOTE	PART NO.	DESCRIPTION	ヒ	ン	メ	イ	AMT.
1		111-83654	THREAD STAND ASM.	イトタデソウチ(クミ)				1
2		111-83605	SPOOL REST ROD, LOWER	イトタデホ`ウ(シタ)				(1)
3		111-83704	SPOOL REST ROD, UPPER	イトタデホ`ウ(ウエ)				(1)
4		111-83803	SPOOL REST ARM	イトタデウデ`B				(2)
5		111-83902	SPOOL REST	イトマキ ウケサ`ラ				(2)
6		111-84009	SPOOL RETAINER	イトマキ フレト`メ				(2)
7		111-84207	SPOOL REST ROD JOINT	イトタデホ`ウ ツナキ`テ				(1)
8		B3311-012-000	SPOOL REST CUSHION	イトマキウケサ`				(2)
9		111-84108	SPOOL REST ROD RUBBER CAP	イトタデホ`ウ ホコ`コム				(1)
10		B3317-704-000	NUT C15	イトタデホ`トメナツト				(2)
11		111-84306	THRED GUIDE ARM JOINT	イトタデ ウデ`シメカナク`				(2)
12		B3319-704-L00	THREAD GUIDE	イトミチ				(2)
13		B3320-704-L00-A	SPOOL PIN	イトマキウケホ`ウ				(2)
14		D3310-555-D00	RUBBER WASHER	イトタデホ` ホ`-シンコム				(2)
15		NM-6050001-SE	NUT M5X0.8	ロツカクナツト M5X0.8 1シュ				(2)
16		NM-6050001-SE	NUT M5X0.8	ロツカクナツト M5X0.8 1シュ				(2)
17		MA0-11532000	CORD STAPLE	コト` ステツプ`ル				(3)
18		SM-4051405-SE	SCREW M5X0.8 L=14	ナヘ`コネジ` M5X0.8 L=14				(2)
19		SM-6061610-SC	SCREW M6 L=16	ヒラコネジ` M6 L=16				(2)
20		WP-1702600-S0	WASHER 17X30X2.6	ヒラサ`カ`ネ 17X30X2.6				(2)
21		WS-0510002-KN	SPRING WASHER	ハ`ネサ`カ`ネ 5.1X9.2X1.3				(2)
22		WS-1643202-KR	SPRING WASHER	ハ`ネサ`カ`ネ 16.4X26.6X3.2				(1)



REF. NO.	NOTE	PART NO.	DESCRIPTION	ヒ	ン	メ	イ	AMT.
1		W01-218-BAD	CONTROL BOX ASM.					1
2		W02-218-DAD	CONTROL BOX ASM.					1
3		W03-218-AAD	CONTROL BOX ASM.					1
4		W04-218-CAD	CONTROL BOX ASM.					1
5		W05-218-EAD	CONTROL BOX ASM.					1
6		W06-218-FAD	CONTROL BOX ASM.					1
7		W07-218-GAD	CONTROL BOX ASM.					1
8		W08-218-HAD	CONTROL BOX ASM.					1
9		W09-218-IAD	CONTROL BOX ASM.					1
10		W10-218-JAD	CONTROL BOX ASM.					1
11		W11-218-KAD	CONTROL BOX ASM.					1
12		W12-218-LAD	CONTROL BOX ASM.					1
13		W13-218-MAD	CONTROL BOX ASM.					1
14		W14-218-NAD	CONTROL BOX ASM.					1
15		W15-218-OAD	CONTROL BOX ASM.					1
16		W16-218-PAD	CONTROL BOX ASM.					1
17		W17-218-QAD	CONTROL BOX ASM.					1
18		W18-218-RAD	CONTROL BOX ASM.					1
19		W19-218-SAD	CONTROL BOX ASM.					1
20		W20-218-TAD	CONTROL BOX ASM.					1
21		W21-218-UD	CONTROL BOX ASM.					1
22		W22-218-VAD	CONTROL BOX ASM.					1
23		W23-218-WAD	CONTROL BOX ASM.					1
24		W24-218-XAD	CONTROL BOX ASM.					1
25		W25-218-YAD	CONTROL BOX ASM.					1
26		W26-218-ZAD	CONTROL BOX ASM.					1
27		W27-218-AA	CONTROL BOX ASM.					1
28		W28-218-AB	CONTROL BOX ASM.					1
29		W29-218-AC	CONTROL BOX ASM.					1
30		W30-218-AD	CONTROL BOX ASM.					1
31		W31-218-AE	CONTROL BOX ASM.					1
32		W32-218-AF	CONTROL BOX ASM.					1
33		W33-218-AG	CONTROL BOX ASM.					1
34		W34-218-AH	CONTROL BOX ASM.					1
35		W35-218-AI	CONTROL BOX ASM.					1
36		W36-218-AJ	CONTROL BOX ASM.					1
37		W37-218-AK	CONTROL BOX ASM.					1
38		W38-218-AL	CONTROL BOX ASM.					1
39		W39-218-AM	CONTROL BOX ASM.					1
40		W40-218-AN	CONTROL BOX ASM.					1
41		W41-218-AO	CONTROL BOX ASM.					1
42		W42-218-AP	CONTROL BOX ASM.					1
43		W43-218-AQ	CONTROL BOX ASM.					1
44		W44-218-AR	CONTROL BOX ASM.					1
45		W45-218-AS	CONTROL BOX ASM.					1
46		W46-218-AT	CONTROL BOX ASM.					1
47		W47-218-AU	CONTROL BOX ASM.					1
48		W48-218-AV	CONTROL BOX ASM.					1
49		W49-218-AW	CONTROL BOX ASM.					1
50		W50-218-AX	CONTROL BOX ASM.					1
51		W51-218-AY	CONTROL BOX ASM.					1
52		W52-218-AZ	CONTROL BOX ASM.					1
53		W53-218-BA	CONTROL BOX ASM.					1
54		W54-218-BB	CONTROL BOX ASM.					1
55		W55-218-BB	CONTROL BOX ASM.					1
56		W56-218-BB	CONTROL BOX ASM.					1
57		W57-218-BB	CONTROL BOX ASM.					1
58		W58-218-BB	CONTROL BOX ASM.					1
59		W59-218-BB	CONTROL BOX ASM.					1
60		W60-218-BB	CONTROL BOX ASM.					1

19. CONTROL BOX COMPONENTS 制御ボックス関係

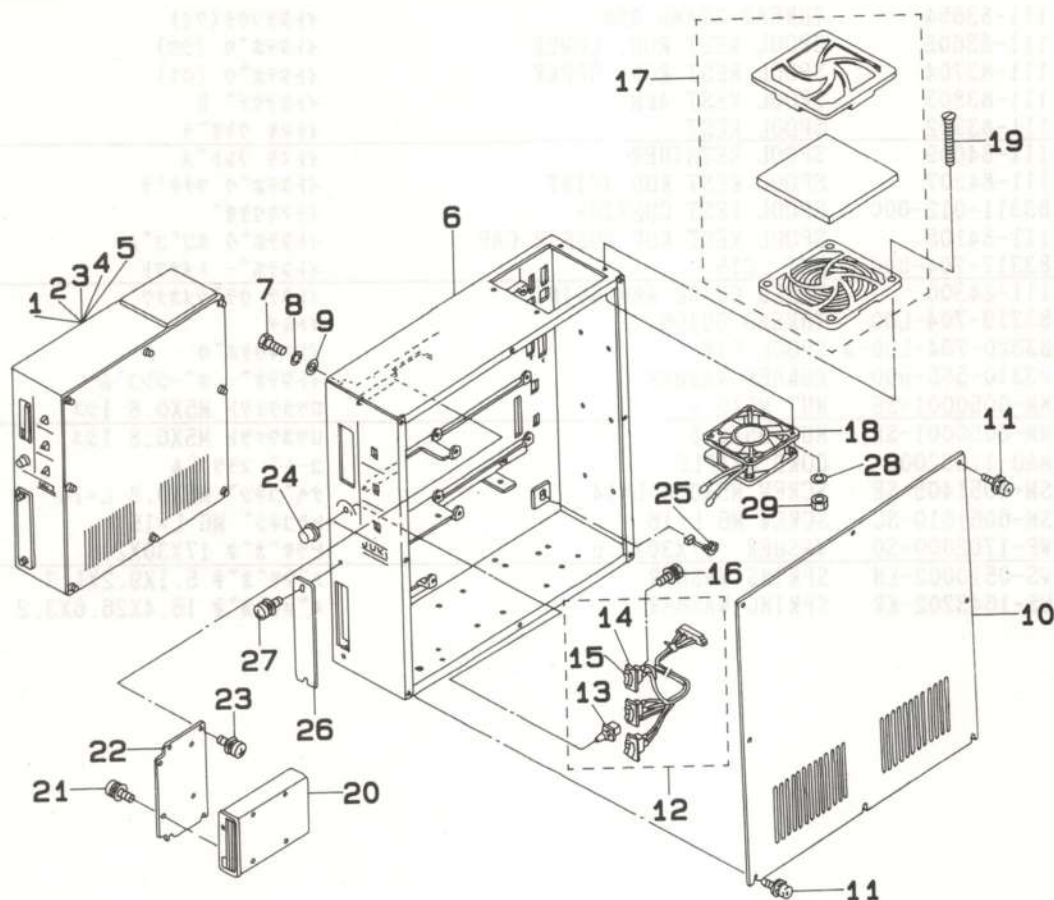

REF.NO.	NOTE	PART NO.	DESCRIPTION	ヒンメイ	AMT.
1	#01	M8510-518-BA0	CONTROL BOX ASM.	セイキョハコクミ	1
2	#02	M8510-518-DA0	CONTROL BOX ASM.	セイキョハコクミ	1
3	#03	M8510-518-AA0	CONTROL BOX ASM.	セイキョハコクミ	1
4	#04	M8510-518-CA0	CONTROL BOX ASM.	セイキョハコクミ	1
5	#05	M8510-518-EA0	CONTROL BOX ASM.	セイキョハコクミ	1
6		M1001-513-00B	CONTROL BOX	セイキョボックス	1
7		SM-9082023-SE	SCREW M8 L=20	ロツカクホルト M8 L=20	4
8		WS-0861410-KR	SPRING WASHER 8.6X15X1.4	ハネサカネ 8.6X15X1.4	4
9		WP-0850002-SC	WASHER 8.5X18X1.6	ヒラサカネ 8.5X18X1.6	4
10		M1002-513-0AA	CONTROL BOX COVER ASM.	セイキョボックス カバー(クミ)	1
11		SL-4041091-SC	SCREW M4 X 10	ナハコネシ セムス M4X0.7 L=10	8
12		M8512-513-0A0	SWITCH VOLUME ASM.	スイッチ ホリウム クミ	1
13		HR-0284050-30	VOLUME	カハン テイコウキ 50K	(1)
14		HA-0013700-00	LEVER SWITCH	レバー-スイッチ	(3)
15		HA-0013700-2A	LOCKER	スイッチ ロツカー	(3)
16		SM-4020501-SC	SCREW M2 L=5	ナハコネシ M2 L=5	6
17		HM-0006300-10	FILTER	フィルター	1
18		M8578-518-0A0	FAN ASM.	ファン クミ	1
19		SM-1046051-SF	SCREW M4 L=60	サラネシ M4,L=60	4
20		HX-0029800-00	FLOPPY DISK DRIVER	フロピヒー ディスク	1
21		SL-4030691-SC	SCREW M3X6	ナハコネシ セムス M3X0.5 L=6	4
22		M1011-512-000	FDD INSTALLING PLATE	FDDトリツケイタ	1
23		SL-4041091-SC	SCREW M4 X 10	ナハコネシ セムス M4X0.7 L=10	4
24		HX-0011400-0B	KNOB	ホリウムツマミ	1
25		HX-0002100-00	CORD BUSHING	コードブツシユ	1
26		M1010-510-000	PLATE	コネクタメライタ	1
27		SL-4041091-SC	SCREW M4 X 10	ナハコネシ セムス M4X0.7 L=10	2
28		WS-0410002-KN	SPRING WASHER	ハネサカネ M4	4
29		NM-6040001-SB	WIND ADJUSTING PLATE ATTACHING NUT	ロツカナツト M4X0.7 1シュ	4

Note (注記) #01.....For 100V(for domestic use) 100V用 (国内用)
#02.....For 100V(for export) 100V用 (輸出用)
#03.....For 200V(for domestic use) 200V用 (国内用)
#04.....For 200V(for export) 200V用 (輸出用)
#05.....For 380V(for export) 380V用 (輸出用)

20. OPERATION BOX COMPONENTS 操作ボックス関係

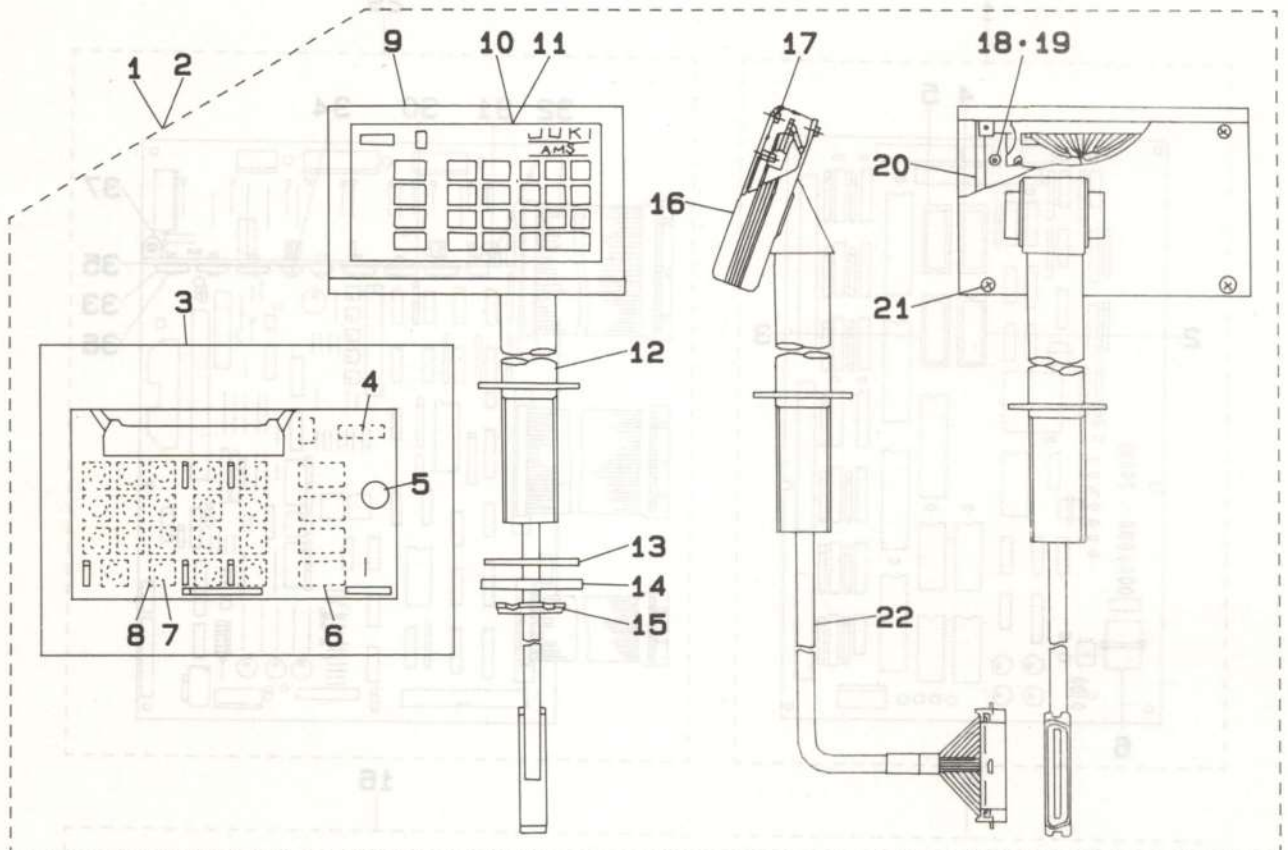

REF.NO.	NOTE	PART NO.	DESCRIPTION	ヒ	ン	メ	イ	AMT.
1	#01	M8570-513-OAA	OPERATION BOX ASM.	ソウサハ	コ	ク	ミ	1
2	#02	M8570-518-OA0	OPERATION BOX ASM.	ソウサハ	コ	ク	ミ	1
3		M8670-510-OA0	OPERATION CIRCUIT BOARD ASM.	ソウサキハ	ン	ク	ミ	(1)
4		HG-0032800-00	DIODE (LD701VR)	タ	イ	オ	ー	(1)
5		HX-0015300-00	BUZZER 1	ブ	ザ	ー		(1)
6		HG-0032900-00	DIODE (LA301VLL)	タ	イ	オ	ー	(13)
7		M1083-510-000	SPACER	ス	イ	ツ	チ	(19)
8		HA-0007600-00	TACT SWITCH	タ	ク	ト	ス	(19)
9		M1081-513-O0A	OPERATION BOX FRONT COVER	ソウサハ	コ	オ	モ	(1)
10	#01	M3004-513-O0G	PANEL SHEET(DOMESTIC)	ソウサハ	ネ	ル	シ	(1)
11	#02	M3010-518-000	OPERATION PANEL SHEET	ソウサ	ハ	ネ	ル	(1)
12		M8572-513-OAA	OPERATION BOX STAND ASM.	ソウサハ	コ	シ	ユ	(1)
13		M1076-510-000	VIBRATION-PROOF RUBBER PAD	シ	チ	ユ	ホ	(1)
14		M1077-510-000	WASHER	シ	チ	ユ	ヒ	(1)
15		M1078-510-000	NUT	シ	チ	ユ	コ	(1)
16		M1080-510-000	OPERATION BOX SIDE COVER	ソウサハ	コ	サ	イ	(2)
17		NM-6030001-SC	NUT M3	ロ	ツ	カ	ナ	(4)
18		NM-6030001-SC	NUT M3	ロ	ツ	カ	ナ	(6)
19		WP-0320500-SC	WASHER M3	ヒ	ラ	サ	カ	(6)
20		M1082-510-000	OPERATION BOX BASE COVER	ソウサハ	コ	ハ	ー	(1)
21		SL-4030681-SC	SCREW M3 L=6	サ	ハ	ー	ネ	(4)
22		M8571-510-OA0	OPERATION BOX TRUNK CORD ASM.	ソウサハ	コ	シ	ユ	(1)

Note (注記) #01.....For domestic use
#02.....For export

国内用
輸出用

21. CIRCUIT BOARD COMPONENTS 基板関係

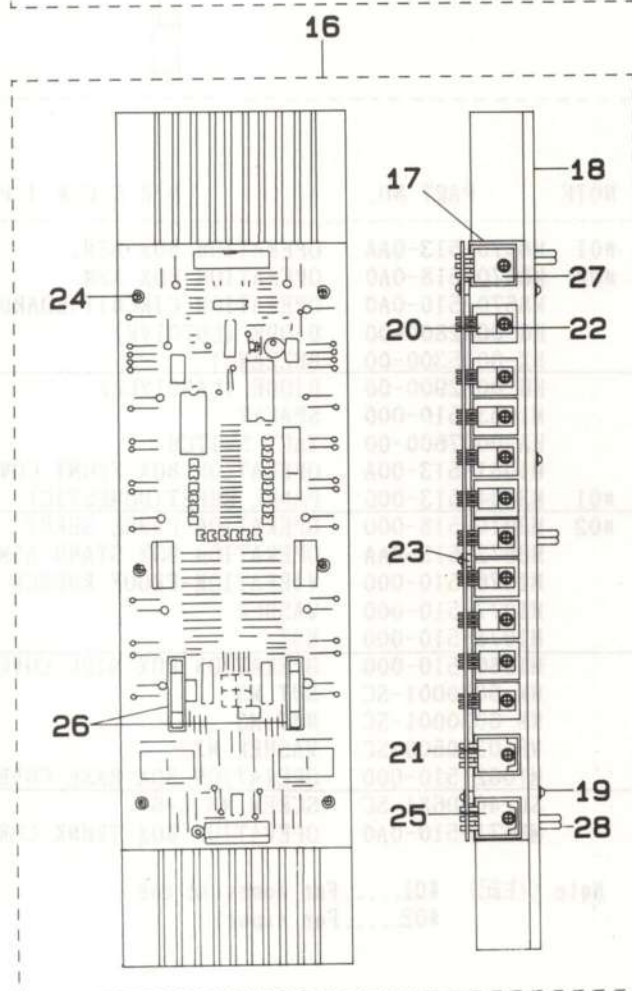
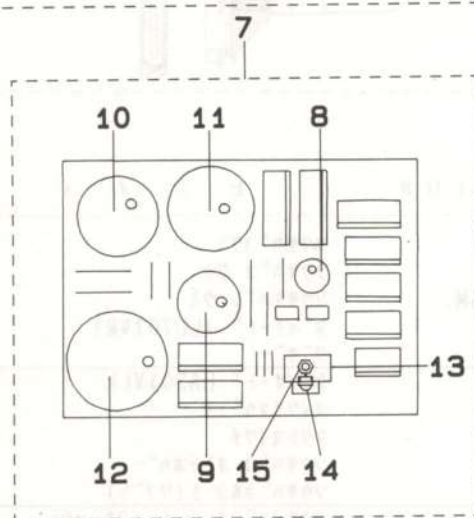
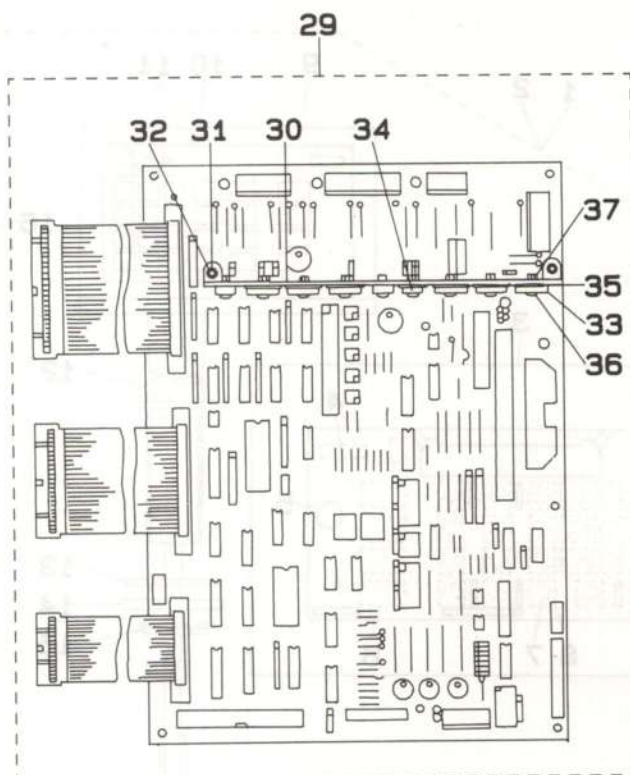
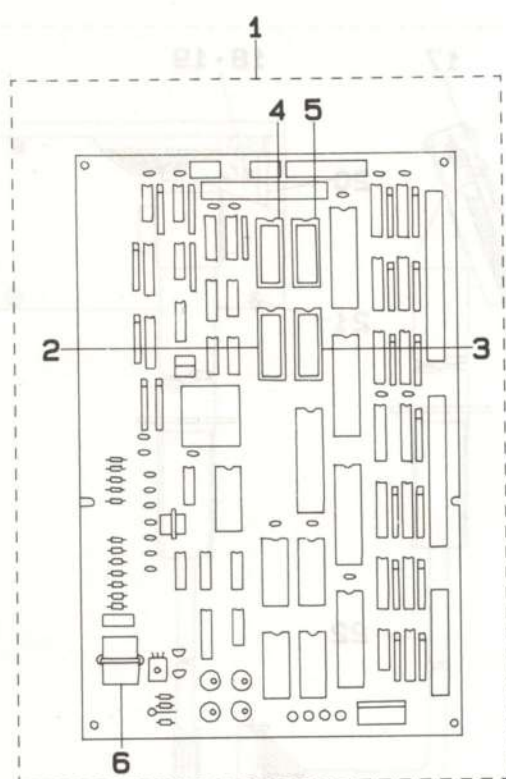

REF.NO.	NOTE	PART NO.	DESCRIPTION	ヒンメイ	AMT.
1		M8601-512-EB0	CPU BOARD G ASM.	CPU キハソ (G) クミ	1
2		HL-0084200-10	IC	IC	(1)
3		HL-0084200-11	IC	IC	(1)
4		HL-0084200-12	IC	IC	(1)
5		HL-0084200-64	IC	IC	(1)
6		HX-0011600-00	BATTERY 3.6V	デソチ 3.6V	(1)
7		M8604-518-0A0	POWER BOARD ASM.	POWER キハソ クミ	1
8		HC-0108022-10	CAPACITOR 220MF	コンデソサ 220MF	(1)
9		HC-0288010-20	ELECT CAPACITOR 1000MF 100V	コンデソサ 1000MF	(1)
10		HC-0188033-20	CAPACITOR 3300MF	コンデソサ 3300MF	(1)
11		HC-0342056-20	ELECTROLYSIS ALUMINUM 100V	アルミデソソカイ 100V	(1)
12		HC-0188010-30	CAPACITOR 10000MF	コンデソサ 10000MF	(1)
13		GBR-01713000	TRANSISTOR FIN B	トランジスタフィン B	(1)
14		SL-4030881-SC	SCREW M3X8	ナヘソネジ セムス M3X0.5 L=8	(2)
15		NM-6030001-SC	NUT M3	ロツカクナツト M3X0.5 1シュ	(2)
16		M8603-518-0A0	PMDC BOARD ASM.	PMDC キハソ クミ	1
17		M1003-518-000	HEAT SINK PLATE, C	ホウネツ ハソ C	(2)
18		M1004-518-000	HEAT SINK PLATE, D	ホウネツ ハソ D	(1)
19		SL-4031481-SC	SCREW M3 X 14	ナヘソネジ セムス M3X0.5 L=14	(8)
20		HT-0024600-00	TRANSISTOR (2SD1162)	トランジスタ (2SD1162)	(20)
21		HG-0032700-00	DIODE ARRAY	タソイオソトソアレ	(2)
22		SL-4031481-SC	SCREW M3 X 14	ナヘソネジ セムス M3X0.5 L=14	(26)
23		M9609-171-000	SPACER	ヒソトシンク トリツケスヘソサ	(6)
24		SL-4031481-SC	SCREW M3 X 14	ナヘソネジ セムス M3X0.5 L=14	(6)
25		HT-0033300-00	FET (2SJ113)	トランジスタ	(2)
26		E9628-252-000	FUSE 7A	ヒユソズ 7A	(2)
27		HT-0025700-00	TRANSISTOR (2SD1296)	トランジスタ (2SD1296)	(2)
28		HX-0033900-00	STUD	キハソソハソツ	(6)
29		M8602-512-0A0	I/F CIRCUIT BOARD ASM.	I/F キハソ クミ	1
30		M1021-512-000	RADIATOR PLATE A	ホウネツハソ A	(1)
31		SL-4031281-SC	SCREW M3 L=12	ナヘソネジ セムス M3 L=12	(2)
32		NM-6030001-SC	NUT M3	ロツカクナツト M3X0.5 1シュ	(2)
33		HT-0025700-00	TRANSISTOR (2SD1296)	トランジスタ (2SD1296)	(6)
34		HL-0063900-00	IC (UPC14324H)	IC (UPC14324H)	(1)
35		HX-0019700-00	INSULATE PLATE	セソツエンハソ	(7)
36		SL-4031281-SC	SCREW M3 L=12	ナヘソネジ セムス M3 L=12	(9)
37		NM-6030001-SC	NUT M3	ロツカクナツト M3X0.5 1シュ	(9)

22. POWER SUPPLY & CORD COMPONENTS

電源・コード関係

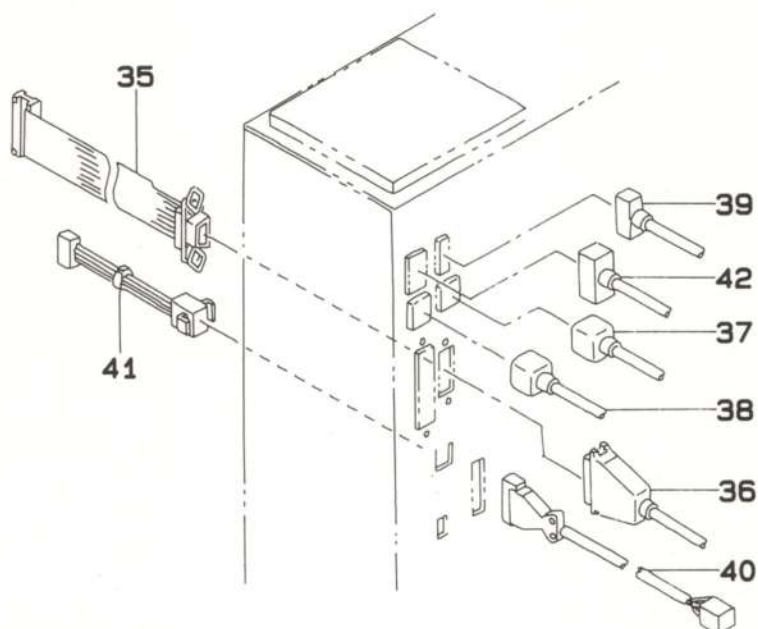
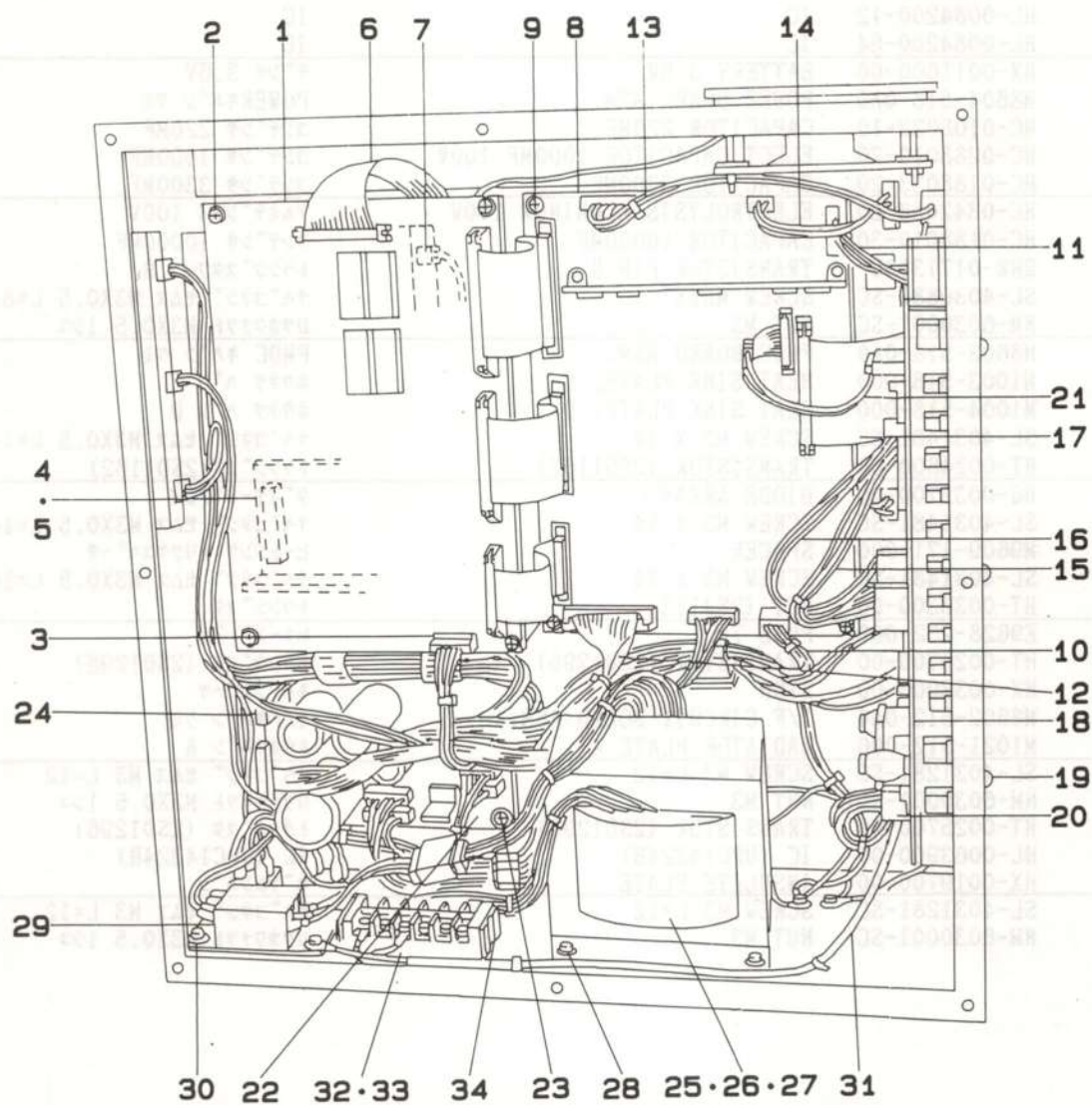

REF.NO.	NOTE	PART NO.	DESCRIPTION	ヒ シ メ イ	AMT.
1		M8601-512-EB0	CPU BOARD G ASM.	CPU キハ ^ン (G)クミ	1
2		SL-4030891-SC	SCREW M3X8	ナ ^ハ コネジ ^セ セムス M3 L=8	4
3		M8554-512-OA0	CPU POWER SOURCE CORD ASM.	CPUデ ^ン ケ ^ン ソ ^ー コ ^ー ト ^ク ミ	1
4		M8511-512-OA0	REGULATOR ASM.	レ ^キ ユ ^レ タ ^ク ミ	1
5		SL-4030891-SC	SCREW M3X8	ナ ^ハ コネジ ^セ セムス M3 L=8	2
6		M8546-512-OA0	FDD SIGNALING CORD ASM.	FDD シ ^ン ゴ ^ウ コ ^ー ト ^ク ミ	1
7		M8547-512-OA0	FDD POWER SOURCE CORD ASM.	FDD デ ^ン ケ ^ン ソ ^ー コ ^ー ト ^ク ミ	1
8		M8602-512-OA0	I/F CIRCUIT BOARD ASM.	I/Fキハ ^ン クミ	1
9		SL-4030891-SC	SCREW M3X8	ナ ^ハ コネジ ^セ セムス M3 L=8	6
10		M8556-512-OA0	I/F CONTROL POWER CORD ASM.	I/Fセ ^イ キ ^ヨ ウ ^ウ デ ^ン ケ ^ン ソ ^ー コ ^ー ト ^ク ミ	1
11		M8557-512-OA0	I/F DRIVING POWER CORD ASM.	I/Fク ^ト ウ ^ウ ウ ^ウ デ ^ン ケ ^ン ソ ^ー コ ^ー ト ^ク ミ	1
12		M8551-512-OA0	PGM-1 SIGNALING CORD ASM.	PGM-1 シ ^ン ゴ ^ウ コ ^ー ト ^ク ミ	1
13		M8568-513-OA0	SOLENOID CORD ASM.	ソ ^レ ノ ^イ ト ^ク ミ	1
14		M8569-512-OA0	CLUTCH BRAKE CORD ASM.	ク ^ラ ツ ^チ フ ^レ キ ^コ ト ^ク ミ	1
15		M8544-512-OA0	X PULSE MOTOR CORD ASM.	Xハ ^ル スモ ^ー タ ^ク ミ	1
16		M8545-512-OA0	Y PULSE MOTOR CORD ASM.	Yハ ^ル スモ ^ー タ ^ク ミ	1
17		M8542-512-OA0	SIGNALING CORD ASM.	ソ ^ウ サ ^ハ コ ^ウ シ ^ン ゴ ^ウ コ ^ー ト ^ク ミ	1
18		M8603-518-OA0	PMDC BOARD ASM.	PMDC キハ ^ン クミ	1
19		SL-4040881-SF	SCREW M4 L=8	ナ ^ハ コネジ ^セ セムス M4 L=8	6
20		M8555-512-OA0	PMDC POWER SOURCE CORD ASM.	PMDCデ ^ン ケ ^ン ソ ^ー コ ^ー ト ^ク ミ	1
21		M8543-512-OA0	PMDC SIGNALING CORD ASM.	PMDCシ ^ン ゴ ^ウ コ ^ー ト ^ク ミ	1
22		M8604-518-OA0	POWER BOARD ASM.	POWERキハ ^ン クミ	1
23		SL-4030891-SC	SCREW M3X8	ナ ^ハ コネジ ^セ セムス M3 L=8	4
24		M8552-512-OA0	PGM-1 POWER SOURCE CORD ASM.	PGM-1 デ ^ン ソ ^リ ユ ^ウ コ ^ー ト ^ク ミ	1
25	#01	M8513-518-AA0	POWER TRANS A ASM.	デ ^ン ケ ^ン ソ ^ー ト ^ラ ンス ^ク ミ	1
26	#02	M8513-518-BA0	POWER TRANS B ASM.	デ ^ン ケ ^ン ソ ^ー ト ^ラ ンス ^ク ミ	1
27	#03	M8513-518-CA0	POWER TRANS C ASM.	デ ^ン ケ ^ン ソ ^ー ト ^ラ ンス ^ク ミ	1
28		SL-4051091-SC	SCREW M5X0.8 L=10	ナ ^ハ コネジ ^セ セムス M5X0.8 L=10	4
29		M8514-512-OA0	RECTIFIER ASM.	セ ^イ リ ^ユ ウ ^キ クミ	1
30		SL-4041091-SC	SCREW M4 X 10	ナ ^ハ コネジ ^セ セムス M4X0.7 L=10	3
31		M8561-510-CA0	AC INPUT POWER CABLE ASM.	ACニ ^ユ リ ^ヨ ク デ ^ン ケ ^ン ソ ^ー ケ ^ー ブル ^ク ミ	1
32	#04	HK-0455500-60	TERMINAL	タ ^ン シ ^タ イ	1
33	#03	HK-0455500-80	TERMINAL	タ ^ン シ ^タ イ	1
34		SL-4042091-SC	SCREW M4X0.7 L=20	ナ ^ハ コネジ ^セ セムス M4X0.7 L=20	2
35		M8541-512-OA0	SENSOR SIGNALING CORD ASM.	セ ^ン サ ^ー シ ^ン ゴ ^ウ コ ^ー ト ^ク ミ	1
36		M8597-512-OA0	SENSOR TRUNK CORD ASM.	セ ^ン サ ^ー チ ^ユ ウ ^ケ イ ^ケ ー ^{ブル} クミ	1
37		M8591-510-OA0	X PULSE MOTOR TRUNK CORD ASM.	Xハ ^ル スモ ^ー タ ^ー チ ^ユ ウ ^ケ イ ^ケ ー ^{ブル} クミ	1
38		M8592-510-OA0	Y PULSE MOTOR TRUNK CORD ASM.	Yハ ^ル スモ ^ー タ ^ー チ ^ユ ウ ^ケ イ ^ケ ー ^{ブル} クミ	1
39		M8595-510-OA0	CLUTCH BRAKE TRUNK CORD ASM.	ク ^ラ ツ ^チ フ ^レ キ ^チ ユ ^ウ ケ ^イ ケ ^ー ブル ^ク ミ	1
40		M8592-512-OA0	AIR VALVE TRUNK CORD ASM.	エ ^ア ハ ^ル フ ^ツ チ ^ユ ウ ^ケ イ ^ケ ー ^{ブル} クミ	1
41		M8561-512-OA0	PEDAL SWITCH CORD ASM.	ペ ^ダ ル ^ス イ ^ツ チ ^コ ー ^ト クミ	1
42		M8594-510-OA0	SOLENOID TRUNK CORD ASM.	ソ ^レ ノ ^イ ト ^ー チ ^ユ ウ ^ケ イ ^ケ ー ^{ブル} クミ	1

Note (注記) #01.....For 190V ~250V
 #02.....For 100V ~130V
 #03.....For 220V ~440V(for export)
 #04.....For 100V ~130V, 190V~250V

190V~250V用
 100V~130V用
 220V~440V用 (輸出用)
 100V~130V、190V~250V用

23. PEDAL & ELECTRIC EQUIPMENT ACCESSORIE PART COMPONENTS

ペダル・電装付属品関係

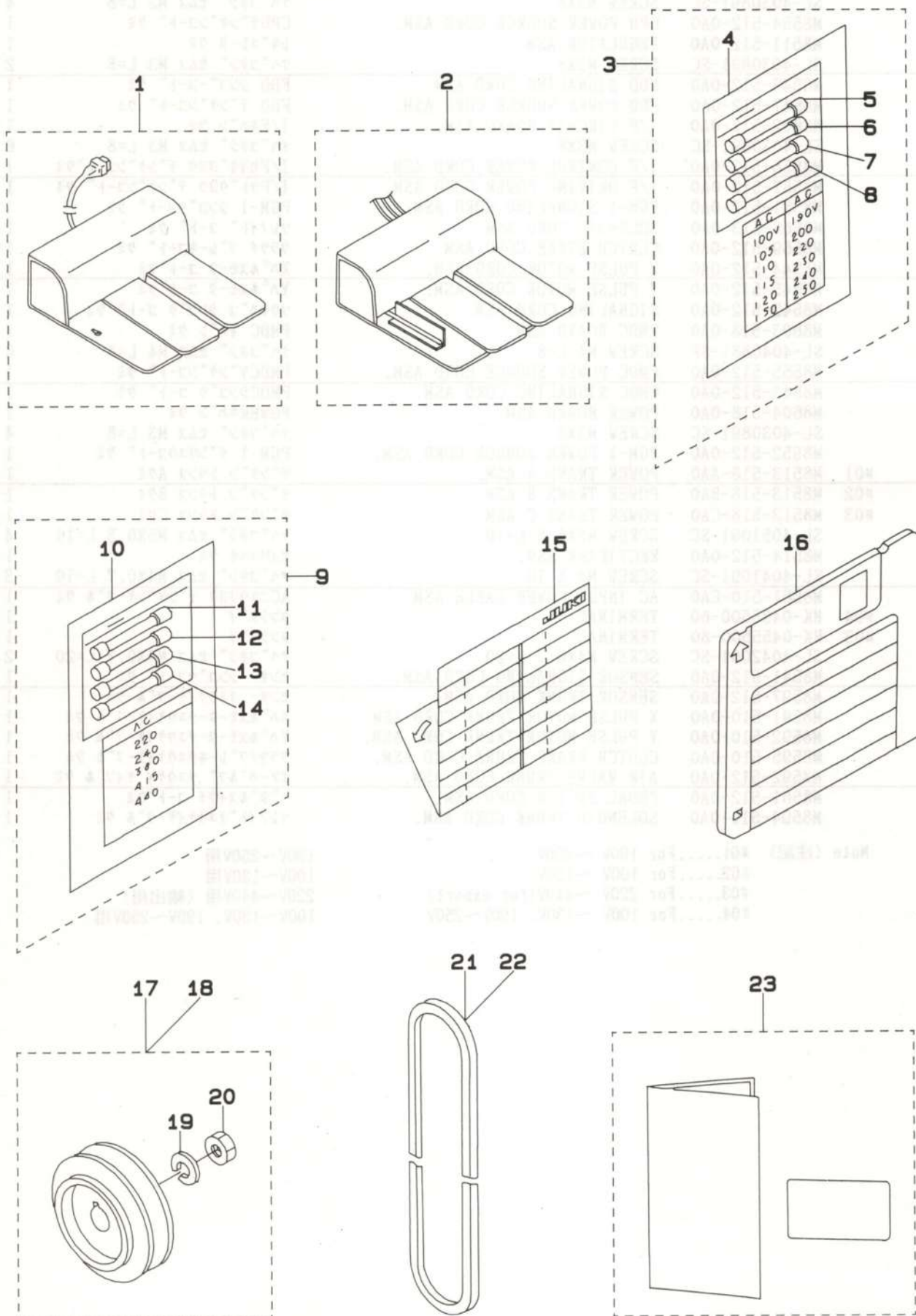

REF.NO.	NOTE	PART NO.	DESCRIPTION	ヒンメイ	AMT.
1	#01	M8590-513-OAA	PEDAL SWITCH ASM.	ハ°タルスイッチ クミ	1
2	#02	GPK-470010AA	3-JOINT PEDAL ASM.	3レン ハ°タル クミ	1
3		M8599-512-OA0	ACCESSORIES ASM.	フソクヒン クミ	1
4		M3010-110-B00	VOLTAGE SHEET	デシマツヒヨウジフタ	(1)
5		E9628-252-000	FUSE 7A	ヒューズ 7A	(1)
6		HF-0014007-00	TIME LAG FUSE 7A	タイムラグヒューズ 7A	(1)
7		E9611-601-000	FUSE 1A	ヒューズ 1A	(1)
8		E8523-304-000	FUSE 10A	ガラスカン ヒューズ	(1)
9	#03	M8599-512-OAB	ACCESSORIES B ASM.	フソクヒン Bクミ	1
10		M3004-511-00B	VOLTAGE DISPLAY NOTE	デシマツ ヒヨウジフタB	(1)
11		E9628-252-000	FUSE 7A	ヒューズ 7A	(1)
12		HF-0014007-00	TIME LAG FUSE 7A	タイムラグヒューズ 7A	(1)
13		E9611-601-000	FUSE 1A	ヒューズ 1A	(1)
14		E8523-304-000	FUSE 10A	ガラスカン ヒューズ	(1)
15		M3004-510-000	PATTERN RECORD SHEET	ハ°ターンキロクシート	1
16	#04	M9650-513-000	FLOPPY DISK A	サービス ディスク A	1
17	#05	MTS-P00550A0	MOTOR PULLEY ASM. P.C.D. 55	モータプ°リ P.C.D 55 クミ	1
18	#06	MTS-P00450A0	MOTOR PULLEY ASM. P.C.D. 45	モータプ°リ	1
19		WS-1002560-KR	SPRING WASHER 10X18X2.5	ハ°ネサカ°ネ 10X18X2.5	(1)
20		NM-6550815-SF	NUT	メートルナツト	(1)
21	#09	MTJ-VM004500	V-BELT, 45 INCH	Vハ°ルト 45インチ	1
22	#07	MTJ-VM004600	V-BELT, 46 INCH	Vハ°ルト 46インチ	1
23	#08	M3004-518-OA0	OPERATION PANEL SHEET ASM.	ソウサ ハ°ネル シート クミ	1

Note (注記)

#01.... For 220CGS	220CGS用
#02.... For 220CGB	220CGB用
#03.... For 220V ~440V(for export)	220V~440V用 (輸出用)
#04.... Floppy disk in service pattern	サービスパターン入りフロッピーディスク
#05.... For 50Hz	50Hz用
#06.... For 60Hz	60Hz用
#07.... For single phase 50Hz	単相 50Hz 用
#08.... For export	輸出用
#09.... For single phase 60Hz, three phase(50Hz, 60Hz)	単相 60Hz 及び三相(50Hz, 60Hz) 用

24. ACCESSORIE PART COMPONENTS 付属品関係

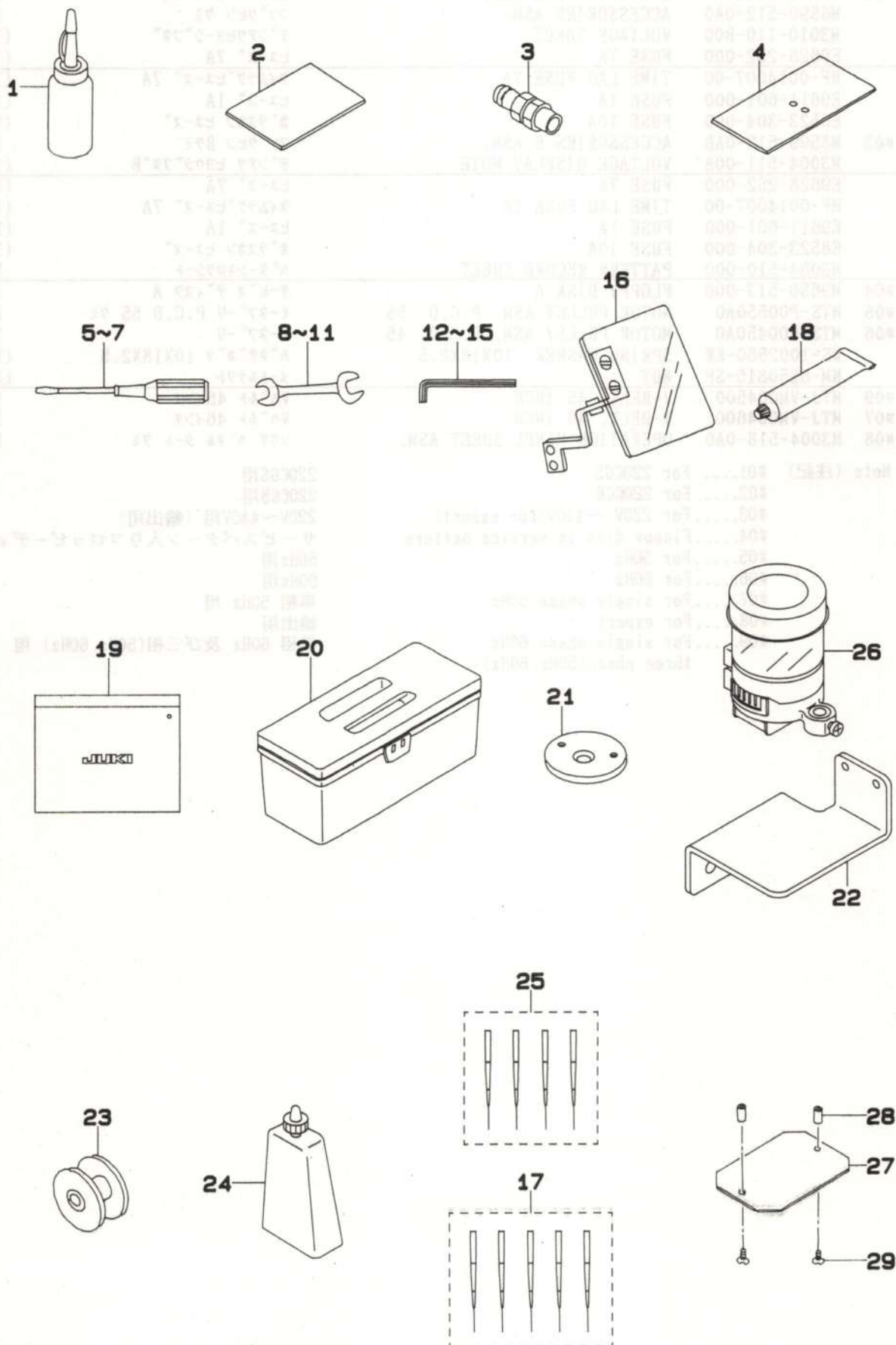

REF.NO.	NOTE	PART NO.	DESCRIPTION	ヒンメイ	AMT.
1		B9121-220-0A0	OILER (CONTAINING NO.2 OIL)	アブラサシ NO2油	1
2		B2591-220-000	RUBBER SHEET	ヌノサエヨウ ゴムシート	2
3		PJ-3091200-01	QUICK COUPLING, SOCKET	ワンタツチジョイント.ソケット	1
4		B1170-220-000	AUXILIARY COVER SHEET	ハリタ ホシヨカハ- シート	2
5		B9109-555-000	SCREW DRIVER, LARGE	ドライバ- タイ	1
6		B9110-012-000	SCREW DRIVER, MIDDLE	ドライバ- (チウ)	1
7		B9111-012-000	SCREW DRIVER, SMALL	ドライバ- (ショ-)	1
8		G5104-151-000	SPANNER 12X17	リョ-クチスハナ 12X17	1
9		B9112-012-000	WRENCH (11X14)	リョ-クチ スハナ(タイ)	1
10		B9113-012-000	WRENCH (9X10)	リョ-クチ スハナ(ショ-)	1
11		D9103-555-D00	WRENCH 6X7	リョクチスハナ 6X7	1
12		GCT-02906000	HEXAGONAL SPANNER	6カクホ- スハナ	1
13		B9140-372-000	HEXAGONAL WRENCH, SMALL	ロツカクホ- スハナ (ショ-)	1
14		B9141-372-000	HEXAGONAL WRENCH, LARGE	ロツカクホ- スハナ (タイ)	1
15		J1066-000-00B	HEXAGONAL WRENCH KEY (2MM)	ロツカクホ-ウスハナ 2MM	1
16		B3101-280-0A0	SAFTY PLATE ASM.	アンセンプレート トリツケタイ クミ	1
17	#02	MC-3720016-05	NEEDLE BAR SY3355 160-5	ハリ SY3355 160-5	1
18		135-25506	GREASE TUBE	ケ-リスチユウブ	1
19		B9101-552-000	ACCESSORY BOX	フソクヒンハコ	1
20		B8601-WP1-0A0	TOOL BOX ASM.	コ-クハコ クミ	1
21		B2426-210-00G	NEEDLE HOLE GUIDE D=3	サ-ク-リツキ マル3ハリアナカイト	1
22		B2535-210-000	TANK BASE	エスレンタンクタイ	1
23		B1805-210-A00	BOBBIN	ホ-ビン	4
24		B9135-123-0B0	SILICON OIL LUBRICANT ASM. (30CC)	エスレンヨ-キ (30CC)	1
25	#01	MDP-170B2304	NEEDLE DPX17 #23-4	ハリ DPX17 #23-4	1
26		MAX-AP30EX00	SILICON OIL LUBRICANT CASE	エスレンケース	1
27		B2557-220-000	PLASTIC BLANK PLATE	プラスチック フランクタイ	2
28		B2559-220-000	HINGE PIN	プラスチック フランク コチシク	4
29		SS-1090510-SP	SCREW 9/64-40 L=5	サラネジ 9/64-40 L=5	4

Note (注記) #01.....Except JE
#02.....For JE

JEを除く
JE用

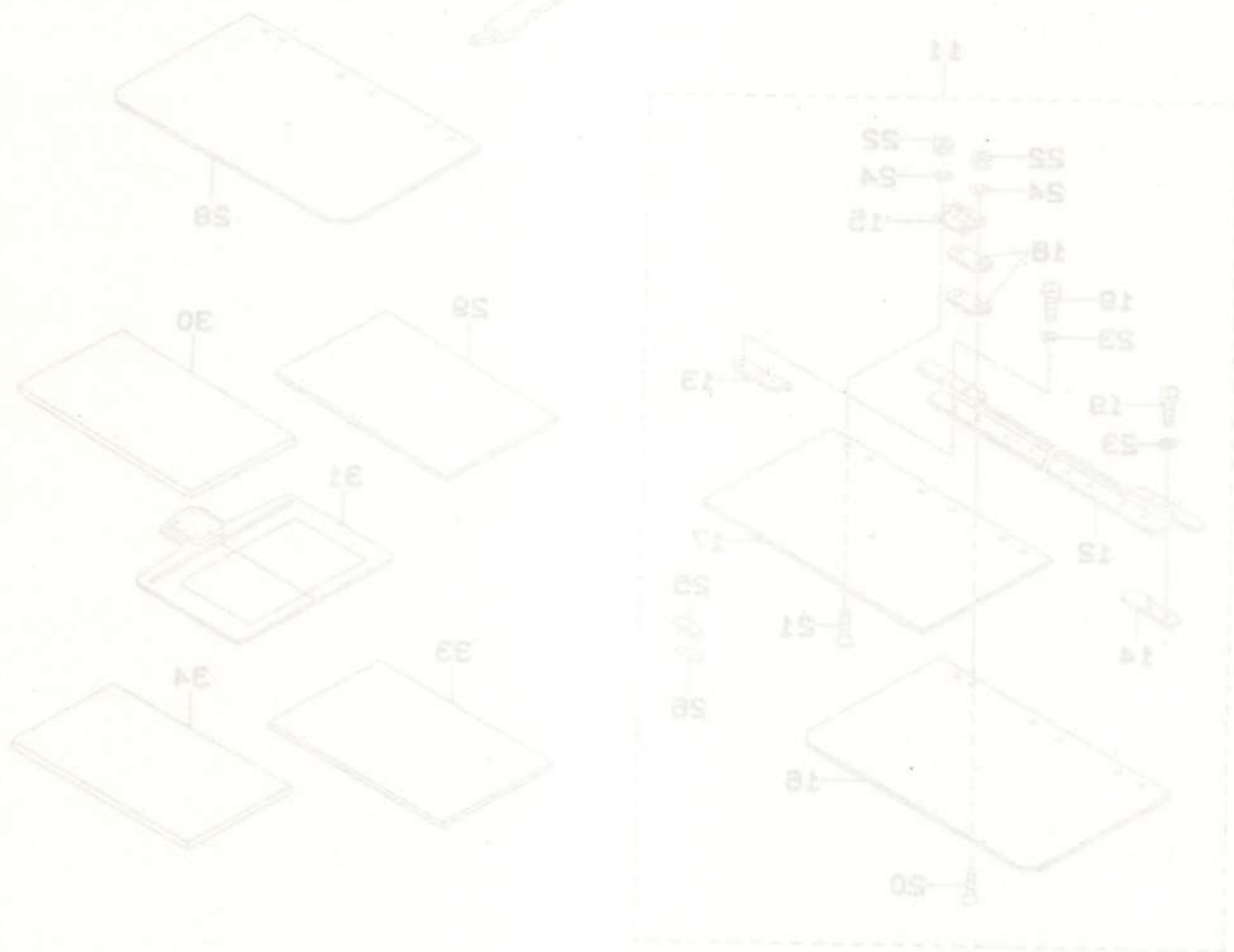

25. OPTIONAL PART COMPONENTS

オプション関係

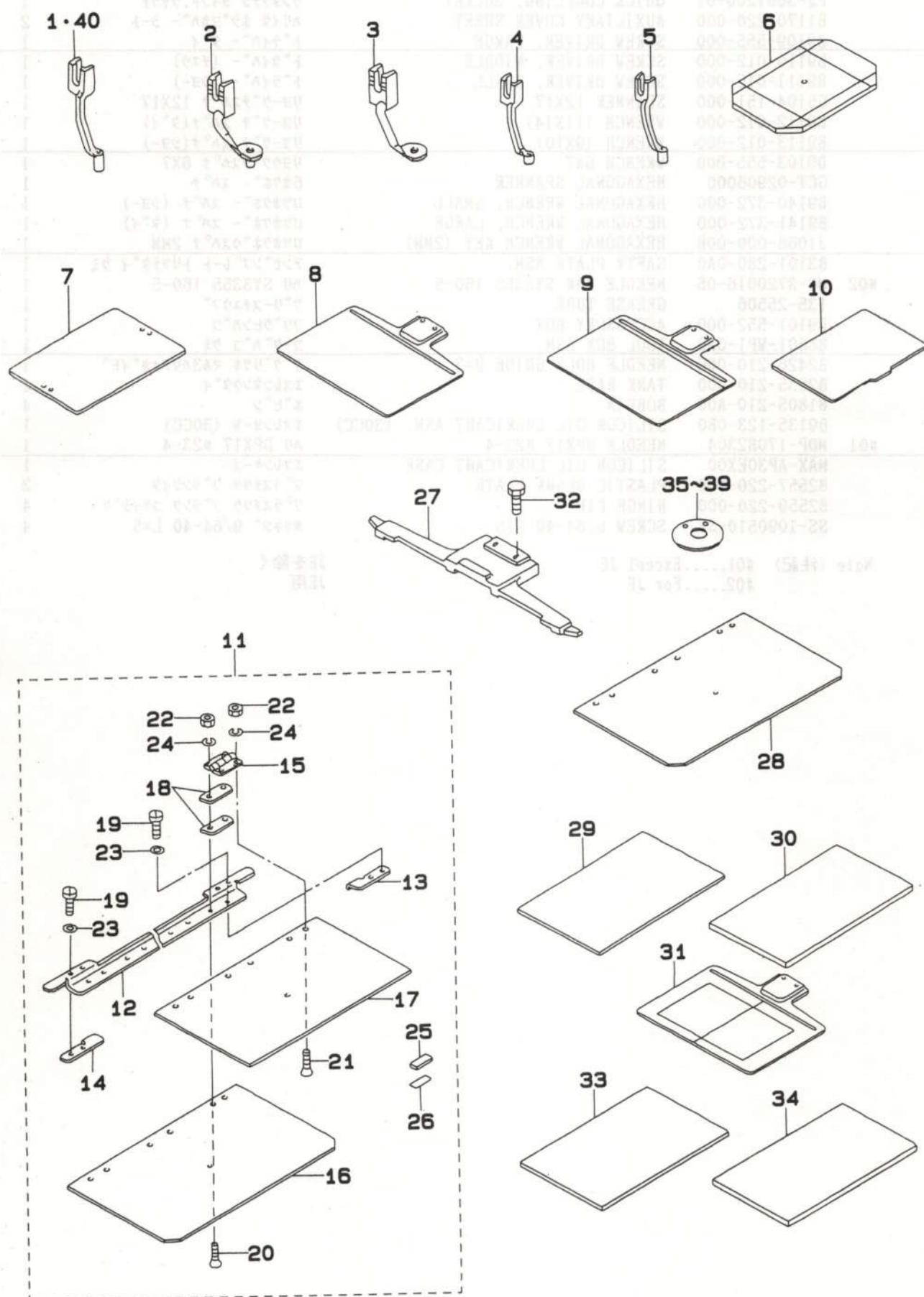

REF.NO.	NOTE	PART NO.	DESCRIPTION	ヒンメイ	AMT.
1		B1601-220-00B	INTERMEDIATE PRESSER B	ナカオサエ (B)	1
2		B1601-220-00C	INTERMEDIATE PRESSER C	ナカオサエ (C)	1
3		B1601-220-00D	INTERMEDIATE PRESSER D	ナカオサエ (D)	1
4		B1601-220-00E	INNER PRESSER (E)	ナカオサエ E	1
5		B1601-220-00F	INNER PRESSER (F)	ナカオサエ (F)	1
6		B2593-220-000	GAUGE	ゲンデン ケージ	1
7		B2553-220-0Y0	FEEDING FRAME BLANK	ヌノオサエソトワケフランク	1
8		B2556-220-0YB	FEED PLATE BLANK	シタイタフランクキサナシ	1
9		B2556-220-0Y0	FEED PLATE BLANK	シタイタフランクキサアリ	1
10		B2591-220-00B	SPONGE SHEET	ヌノオサエヨウスポンジシート	1
11		B2582-220-0A0	CASSETTE HOLDER ASSEMBLY	カセツ オサエ (クミ)	1
12		B2582-220-000	CASSETTE HOLDER ASSEMBLY	カセツ オサエタイイタ	(1)
13		B2595-210-000	PLACE DECISION BOARD RIGHT	イチキメイタ ミキ	(1)
14		B2596-210-000	PLACE DECISION BOARD LEFT	イチキメイタ ヒタリ	(1)
15		B2597-210-000	CASSETTE HOLDER HINGE	カセツオサエ ヒンジ	(3)
16		B2583-220-000	CASSETTE PRESSER LOWER BOARD	カセツ オサエシタイタ(A)	(1)
17		B2584-220-000	CASSETTE PRESSER UPPER BOARD	カセツ オサエ ウワイタ	(1)
18		B2589-210-000	CASSETTE PRESSER SPACER	カセツオサエ スパース	(6)
19		SM-5030655-SP	SCREW	ハイントネジ M3 L=6	(4)
20		SM-1031001-SC	SCREW M3X0.5 L=10	チラコネジ M3X0.5 L=10	(6)
21		SM-1030601-SC	SCREW M3 X 8	チラコネジ M3X0.5 L=6	(6)
22		NM-6030000-0A	NUT M3X0.5	ロツカクナツ M3X0.5 1シュ	(12)
23		WP-0320501-SC	WASHER M3	ヒラサカネ 3.2X7X0.5	(4)
24		WS-0310002-KN	SPRING WASHER M3	ハネサカネ 3.1X5.9X0.7	(12)
25		B2585-220-000	CASSETTE PRESSER RUBBER MAGNET	カセツ オサエ ラハーマグネット	(2)
26		B2586-220-000	MAGNET BOARD	マグネット ウケイタ	(2)
27		B2581-220-000	CASSETTE HOLDER FIXING PLATE	カセツ オサエ コテイイタ	1
28		B2589-220-000	CASSETTE HOLDER LOWER PLATE B	カセツ オサエ シタイタ (B)	1
29		B2587-220-000	WORK CLAMP PAPER MATERIAL (A)	ヌノオサエヨウ ソサエ(A)	1
30		B2588-220-000	WORK CLAMP PAPER MATERIAL (B)	ヌノオサエヨウ ソサエ (B)	1
31		B2594-220-000	STANDARD LOWER PLATE	ゲンデン キジョン シタイタ	1
32		SS-9151440-CP	SCREW 15/64-28 L=14	ロツカクホル 15/64-28 L=14	2
33		B2595-220-00A	PRESSER CLOTH SHEET	ヌノオサエヨウ シート	1
34		B2595-220-00B	PRESSER CLOTH SHEET B	ヌノオサエヨウ シート B	1
35		B2426-210-00B	NEEDLE HOLE GUIDE D=2.0	ハリアナカイト	1
36		B2426-210-00C	NEEDLE HOLE GUIDE D=1.6	ハリアナカイト	1
37		B2426-210-00D	NEEDLE HOLE GUIDE D=2.4	ハリアナカイト 2.4マル	1
38		B2426-210-00F	CIRCLE 3 NEEDLE HOLE GUIDE	マル3 ハリアナカイト	1
39		B2426-210-00G	NEEDLE HOLE GUIDE D=3	サクレツキ マル3ハリアナカイト	1
40		B1601-220-00G	INNER PRESSER G	ナカオサエ G	1

NUMERICAL INDEX OF PARTS

索引

Part No. 品番	Page Ref. 頁 No.	Part No. 品番	Page Ref. 頁 No.	Part No. 品番	Page Ref. 頁 No.	Part No. 品番	Page Ref. 頁 No.
BP-3000000-00	26 5	B1411-804-B00	12 15	B2103-220-000	14 3	B2514-220-000	24 2
BP-3000000-00	26 14	B1411-804-B00	12 19	B2104-220-000	14 4	B2515-220-000	18 26
BP-3000000-00	26 19	B1411-804-C00	8 45	B2106-220-000	14 5	B2516-220-000	24 3
BP-3000000-00	26 23	B1411-804-C00	12 16	B2107-210-000	14 6	B2517-220-A00	20 8
BP-3000000-00	26 25	B1411-804-C00	12 20	B2301-210-0A0	16 6	B2518-220-000	24 4
BP-3000000-00	26 27	B1411-804-D00	8 46	B2301-210-000	16 7	B2519-220-000	18 9
BP-3000000-00	26 58	B1411-804-D00	12 17	B2302-205-0A0	14 20	B2520-220-00A	18 10
BP-5000000-00	26 29	B1411-804-D00	12 21	B2302-210-000	16 8	B2520-220-00B	18 11
BP-6000000-00	26 7	B1414-232-000	8 24	B2302-280-000	14 24	B2521-220-000	18 12
BT-0600401-EB	30 25	B1419-026-000	26 3	B2303-280-000	14 32	B2522-220-0AA	18 13
B1104-220-0AB	2 7	B1502-220-000	4 15	B2304-205-000	24 10	B2522-220-00C	18 14
B1104-220-00B	2 8	B1505-205-000	34 84	B2304-220-0A0	16 1	B2523-220-000-A	20 9
B1105-220-00A	2 1	B1506-352-000	34 43	B2305-210-000	16 5	B2524-220-0A0	20 3
B1106-220-00B	6 1	B1509-227-000	10 15	B2306-220-000	16 2	B2526-220-000	20 10
B1107-220-00A	6 2	B1601-220-00B	48 1	B2307-220-000	16 3	B2527-210-000	18 15
B1108-220-000	4 1	B1601-220-00C	48 2	B2308-220-000	16 4	B2527-220-000	24 5
B1109-220-000	4 2	B1601-220-00D	48 3	B2310-220-000	16 21	B2528-220-000	24 6
B1110-220-00A	4 3	B1601-220-00E	48 4	B2311-220-000	16 22	B2529-220-ABA	20 15
B1111-220-000	6 3	B1601-220-00F	48 5	B2311-220-000	20 25	B2529-220-ABB	20 20
B1111-232-000	2 38	B1601-220-00G	10 46	B2312-210-A00	8 54	B2529-220-A00	20 16
B1112-220-000	4 4	B1601-220-00G	48 40	B2313-280-000	14 23	B2529-220-A00	20 21
B1113-220-000	4 5	B1602-220-000	10 1	B2401-205-000	8 56	B2530-220-000	24 7
B1115-220-000	6 4	B1603-220-000	10 2	B2402-220-0A0	16 19	B2531-220-000	20 4
B1115-232-0A0	2 30	B1604-220-000	10 3	B2402-220-000	16 20	B2532-220-000	20 5
B1115-232-0A0	2 68	B1605-220-000	10 4	B2403-210-000	16 23	B2533-220-000	20 6
B1115-232-000	2 32	B1606-220-000	10 5	B2404-220-0A0	16 27	B2534-220-000	24 8
B1115-232-000	2 70	B1608-220-000	10 6	B2404-220-000	16 28	B2535-210-000	46 22
B1117-220-000	2 2	B1609-220-000	10 7	B2405-210-000	16 30	B2535-220-000	18 27
B1118-220-00A	4 6	B1610-220-000	10 8	B2406-210-000	16 31	B2536-220-000	24 9
B1119-220-000	6 5	B1611-224-000	10 33	B2407-210-000	16 32	B2537-220-0A0	20 34
B1120-220-000	6 6	B1612-220-000	10 9	B2408-210-000	16 44	B2538-220-A00	20 35
B1121-220-000	4 7	B1613-220-000	10 10	B2409-210-000	16 42	B2540-205-B00	18 33
B1122-220-00B	2 3	B1614-220-000	10 11	B2410-220-0A0	16 40	B2540-205-B00	20 13
B1123-220-00B	2 4	B1615-224-000	10 34	B2410-220-000	16 41	B2550-220-0A0	22 2
B1123-280-000	2 40	B1616-220-000	10 12	B2411-210-000	16 33	B2550-220-000	22 3
B1124-220-000	2 5	B1620-224-000	10 35	B2412-220-000	16 18	B2551-220-000	22 5
B1125-220-000	2 6	B1621-224-000	10 36	B2413-220-000	16 29	B2552-220-000	22 13
B1126-210-000	2 36	B1622-224-0A0	10 37	B2414-210-000	16 45	B2553-220-0A0	22 14
B1126-552-000	2 41	B1625-224-000	10 38	B2414-280-0A0	12 55	B2553-220-0Y0	48 7
B1128-210-00B	2 37	B1626-220-000	22 40	B2415-210-000	16 46	B2553-220-000	22 15
B1129-210-000	2 59	B1627-220-000	10 13	B2416-210-0A0	12 65	B2554-220-000	22 28
B1132-521-000	2 62	B1628-220-000	10 14	B2416-280-000	12 54	B2555-220-000	22 29
B1145-210-000	2 60	B1629-224-000	10 39	B2417-210-000	12 66	B2556-220-0YB	48 8
B1150-220-000	6 7	B1802-210-000	12 5	B2417-280-000	12 56	B2556-220-0Y0	48 9
B1151-220-000	6 8	B1804-280-0A0	12 8	B2418-280-000	12 53	B2556-220-000	22 1
B1152-220-000	6 9	B1805-210-A00	12 44	B2421-210-AA0	12 67	B2557-220-000	46 27
B1153-220-0A0	6 10	B1805-210-A00	46 23	B2423-280-00A	12 57	B2557-280-00A	22 63
B1158-220-00B	6 11	B1811-220-0AA	12 1	B2423-280-00B	12 58	B2557-280-00B	22 64
B1159-220-000	6 12	B1812-210-000	12 45	B2423-280-00C	12 59	B2557-280-00C	22 65
B1160-220-00A	6 13	B1813-980-000	12 6	B2423-280-00D	12 60	B2557-280-00D	22 66
B1161-220-B00	20 7	B1814-980-000	12 7	B2424-210-A00	12 68	B2557-280-00E	18 36
B1170-220-000	4 8	B1815-210-000	12 46	B2425-220-AA0	12 51	B2557-280-00E	22 67
B1170-220-000	46 4	B1816-280-000	22 10	B2425-224-000	12 52	B2558-220-000	22 16
B1201-220-000	8 1	B1816-280-000	22 45	B2426-210-00B	48 35	B2559-220-000	46 28
B1202-210-000	8 7	B1817-210-0A0	12 47	B2426-210-00C	48 36	B2560-220-000	22 17
B1204-210-0A0	8 8	B1818-210-000	12 48	B2426-210-00D	48 37	B2561-220-000	22 18
B1205-210-0AA	8 10	B1819-280-000	12 9	B2426-210-00F	12 70	B2562-220-000	22 30
B1205-210-0BA	8 9	B1819-280-000	12 10	B2426-210-00F	48 38	B2563-224-00B	22 31
B1206-210-A00	8 22	B1820-280-000	12 11	B2426-210-00G	46 21	B2564-220-000	22 19
B1207-205-000	8 17	B1821-280-000	12 12	B2426-210-00G	48 39	B2565-220-000	22 6
B1208-210-0A0	8 12	B1823-280-000	12 13	B2501-220-AA0	18 2	B2566-220-000	22 32
B1209-220-0A0	8 2	B1828-210-0A0	12 49	B2501-220-AB0	18 1	B2567-220-000	22 7
B1210-220-0A0	8 4	B1831-220-000	12 2	B2501-220-000	18 3	B2568-220-000	22 33
B1223-771-000	8 28	B1832-220-000	12 3	B2502-220-000	18 4	B2569-220-000	22 8
B1401-210-A00	8 34	B1901-210-0A0	8 48	B2503-220-000	18 5	B2570-220-000	22 34
B1402-210-000	8 23	B1901-210-0B0	8 35	B2504-220-000-A	18 21	B2572-220-0A0	22 4
B1403-280-000	8 25	B1903-210-000	8 37	B2505-220-000	18 22	B2572-220-000	22 9
B1404-280-000	8 36	B1903-552-000	8 38	B2506-220-000-B	18 23	B2573-220-000	22 35
B1405-012-000	2 73	B1904-280-000	8 27	B2507-220-000	18 6	B2574-220-000	22 36
B1406-210-000	8 50	B1905-541-A00	8 39	B2508-220-000	18 7	B2576-220-000	22 37
B1407-210-000	8 47	B1905-541-B00	8 40	B2509-229-000	18 24	B2578-220-000	22 38
B1411-552-0A0	8 26	B1905-541-C00	8 41	B2510-220-000	20 1	B2580-220-000	22 39
B1411-804-A00	8 43	B1905-541-D00	8 42	B2511-220-000	20 2	B2581-220-000	48 27
B1411-804-A00	12 14	B2101-220-0A0	14 1	B2512-220-A00	18 8	B2582-220-0A0	48 11
B1411-804-A00	12 18	B2101-220-000	14 2	B2513-220-A00	18 25	B2582-220-000	48 12
B1411-804-B00	8 44	B2102-205-000	14 7	B2514-220-0A0	24 1	B2583-220-000	48 16

NUMERICAL INDEX OF PARTS

索引

Part No. 品番	Page 頁	Ref. No.	Part No. 品番	Page 頁	Ref. No.	Part No. 品番	Page 頁	Ref. No.	Part No. 品番	Page 頁	Ref. No.
B2584-220-000	48	17	B3520-220-000	26	22	B9109-555-000	46	5	HL-0063900-00	40	34
B2585-220-000	48	25	B3522-220-000	26	30	B9110-012-000	46	6	HL-0084200-10	40	2
B2586-220-000	48	26	B3523-220-000	26	8	B9111-012-000	46	7	HL-0084200-11	40	3
B2587-220-000	48	29	B3538-112-000	26	36	B9112-012-000	46	9	HL-0084200-12	40	4
B2588-220-000	48	30	B4004-220-0A0	28	4	B9113-012-000	46	10	HL-0084200-64	40	5
B2589-210-000	48	18	B4004-220-000	28	5	B9121-012-0A0	34	76	HM-0006300-10	37	17
B2589-220-000	48	28	B4005-220-0A0	28	10	B9121-012-0A0	46	1	HP-0002002-00	14	16
B2591-220-00B	48	10	B4005-220-000	28	11	B9135-123-0R0	46	24	HP-0014200-00	28	43
B2591-220-000	46	2	B4006-220-000	28	12	B9140-372-000	46	13	HR-0284050-30	37	13
B2592-220-000	22	20	B4007-220-000	18	28	B9141-372-000	46	14	HT-0024600-00	40	20
B2593-220-000	48	6	B4008-220-000	28	1				HT-0025700-00	40	27
B2594-220-000	48	31	B4009-220-0A0	28	2	CQ-2020000-00	26	4	HT-0025700-00	40	33
B2595-210-000	48	13	B4010-220-000	28	3	CQ-2020000-00	26	18	HT-0033300-00	40	25
B2595-220-00A	48	33	B4011-210-000	28	7	CQ-2020000-00	26	24	HX-0002100-00	37	25
B2595-220-00B	48	34	B4011-210-000	28	22	CQ-2522000-00	26	13	HX-0002200-00	30	26
B2596-210-000	48	14	B4012-220-0A0	28	19	CQ-2522000-00	26	26	HX-0009300-0C	28	37
B2597-210-000	48	15	B4012-220-000	28	20	CQ-2522000-00	26	28	HX-0011400-0B	37	24
B2629-980-000	34	42	B4110-220-0AA	28	34	CQ-2522000-00	26	57	HX-0011600-00	40	6
B2702-210-000	14	19	B4130-220-0A0	28	35	CS-079101F-SH	12	41	HX-0012300-0A	28	36
B2703-210-000	28	44	B4702-220-0A0	30	3	CS-080081F-SH	12	42	HX-0015000-0E	32	11
B2714-761-000	16	10	B4710-220-00A	30	1	CS-111101C-SH	10	32	HX-0015300-00	38	5
B2727-761-000	16	11	B4710-220-00A	32	12	CS-1470710-SH	8	49	HX-0019700-00	40	35
B2740-771-000	34	41	B4710-220-00B	30	2	CS-147121E-SH	8	21	HX-0023300-00	22	50
B3012-816-A00	24	11	B4710-220-00B	32	1				HX-0023300-00	28	38
B3101-280-0A0	46	16	B4710-220-00C	22	41	D1455-055-B00	10	17	HX-0029800-00	37	20
B3107-804-000	14	26	B4710-220-00D	10	41	D1456-055-B00	10	18	HX-0032900-00	22	68
B3114-771-000	2	42	B4710-220-00F	24	12	D1457-055-B00	10	19	HX-0033900-00	40	28
B3118-771-000	2	61	B4711-220-00A	10	44	D1805-MLB-H00	12	50			
B3120-125-000	14	28	B4711-220-00B	10	45	D2112-555-B00	26	9	J1066-000-00B	46	15
B3123-352-000	2	33	B4711-220-00C	22	46	D2112-555-B00	26	37			
B3123-352-000	2	71	B4711-220-00D	22	47	D2430-555-B00	2	21	MA0-11532000	36	17
B3125-012-000	2	34	B4711-220-00E	24	13	D2430-555-B00	16	34	MA0-12002000	24	16
B3125-012-000	2	72	B4711-220-00F	24	14	D3112-L4B-B00	14	21	MAT-80116S00	34	63
B3126-012-000	2	31	B4711-220-00G	22	48	D3310-555-D00	36	14	MAX-AP30EX00	46	26
B3126-012-000	2	69	B4711-220-00H	22	49	D6028-555-B0B	20	24	MC-3720016-00	8	58
B3126-012-000	14	29	B4712-220-0A0	32	6	D6042-555-B00	20	18	MC-3720016-05	46	17
B3129-053-000	14	22	B4713-220-000	24	17	D6042-555-B00	20	23	MDP-170B2300	8	51
B3132-552-000	14	30	B4714-220-0A0	32	8	D8604-761-C0B	20	19	MDP-170B2304	46	25
B3201-210-0A0	2	9	B8101-220-0AB	34	13	D9103-555-D00	46	11	MTJ-VM004500	44	21
B3203-210-000	2	10	B8101-220-00B	34	14				MTJ-VM004600	44	22
B3204-210-000	2	11	B8102-220-00B	34	15	EA-9500B01-00	28	45	MTS-P00450A0	44	18
B3205-210-000	2	12	B8103-220-00B	34	16	EA-9500B01-00	30	23	MTS-P00550A0	44	17
B3206-210-000	2	13	B8104-220-00B	34	17	EA-9502B05-00	30	24	M1001-513-00B	37	6
B3207-210-000	2	14	B8105-220-00B	34	18	E8523-304-000	44	8	M1002-513-0AA	37	10
B3208-210-000	2	15	B8108-220-000	34	19	E8523-304-000	44	14	M1003-518-000	40	17
B3208-280-000	2	26	B8109-220-000	34	20	E8760-452-M00	20	17	M1004-518-000	40	18
B3209-210-000	2	16	B8110-220-0A0	34	32	E8760-452-M00	20	22	M1010-510-000	37	26
B3210-210-000	2	17	B8110-220-000	34	33	E9611-601-000	44	7	M1011-512-000	37	22
B3211-210-000	2	18	B8110-373-N00	34	22	E9611-601-000	44	13	M1021-512-000	40	30
B3212-210-000	2	19	B8111-220-000	34	34	E9628-252-000	40	26	M1076-510-000	38	13
B3212-761-000	2	20	B8112-220-000	34	35	E9628-252-000	44	5	M1077-510-000	38	14
B3213-205-000	8	52	B8120-220-000	34	1	E9628-252-000	44	11	M1078-510-000	38	15
B3230-771-00B	24	15	B8150-220-000	34	21				M1080-510-000	38	16
B3311-012-000	36	8	B8160-220-000	34	2	GBR-01713000	40	13	M1081-513-00A	38	9
B3317-704-000	36	10	B8161-220-000	34	3	GCT-02906000	46	12	M1082-510-000	38	20
B3319-704-L00	36	12	B8162-220-000	34	4	GPK-470010AA	44	2	M1083-510-000	38	7
B3320-704-L00-A	36	13	B8163-220-000	34	5	G5104-151-000	46	8	M3004-510-000	44	15
B3501-210-000	26	31	B8164-220-0A0	34	6	G5430-116-000	30	5	M3004-511-00B	44	10
B3502-220-000	26	1	B8164-220-000	34	7				M3004-513-00G	38	10
B3504-220-000	26	10	B8165-220-000	34	8	HA-0007600-00	38	8	M3004-518-0A0	44	23
B3504-280-000	26	55	B8166-220-000	34	9	HA-0013700-00	37	14	M3010-110-B00	44	4
B3505-210-000	26	11	B8170-220-000	34	10	HA-0013700-2A	37	15	M3010-518-000	38	11
B3505-280-000	26	54	B8171-220-000	34	11	HC-0108022-10	40	8	M4005-110-0A0	8	3
B3506-210-000	26	15	B8173-220-000	34	12	HC-0188010-30	40	12	M4007-110-0AB	8	11
B3507-210-000	26	32	B8180-220-0A0	34	77	HC-0188033-20	40	10	M8510-518-AA0	37	3
B3507-220-000	26	20	B8180-220-000	34	78	HC-0288010-20	40	9	M8510-518-BA0	37	1
B3507-280-000	26	6	B8201-220-00E	34	38	HC-0342056-20	40	11	M8510-518-CA0	37	4
B3508-220-000	26	21	B8201-220-00F	34	39	HD-0001200-00	28	13	M8510-518-DA0	37	2
B3508-280-000	26	34	B8202-205-000	34	36	HF-0014007-00	44	6	M8510-518-EA0	37	5
B3508-280-000	26	35	B8204-816-00C	34	40	HF-0014007-00	44	12	M8511-512-0A0	42	4
B3509-220-000	26	2	B8205-220-0A0	34	70	HG-0032700-00	40	21	M8512-513-0A0	37	12
B3509-280-000	26	12	B8210-210-00B	34	75	HG-0032800-00	38	4	M8513-518-AA0	42	25
B3509-280-000	26	16	B8211-210-00B	34	74	HG-0032900-00	38	6	M8513-518-BA0	42	26
B3514-210-0A0	8	16	B8213-210-000	34	71	HK-0188000-20	14	17	M8513-518-CA0	42	27
B3518-210-000	26	33	B8601-WP1-0A0	46	20	HK-0455500-60	42	32	M8514-512-0A0	42	29
B3518-280-000	26	17	B9101-552-000	46	19	HK-0455500-80	42	33	M8541-512-0A0	42	35

NUMERICAL INDEX OF PARTS

索引

Part No. 品番	Page Ref. 頁 No.	Part No. 品番	Page Ref. 頁 No.	Part No. 品番	Page Ref. 頁 No.	Part No. 品番	Page Ref. 頁 No.
M8542-512-0A0	42 17	NS-6660430-SP	12 40	SL-4031481-SC	40 22	SS-6110610-TP	18 31
M8543-512-0A0	42 21			SL-4031481-SC	40 24	SS-6111140-SP	26 41
M8544-512-0A0	42 15	PA-1602503-A0	22 42	SL-4031481-SF	28 14	SS-6111210-SP	8 14
M8545-512-0A0	42 16	PA-1602504-A0	22 43	SL-4040691-SC	6 21	SS-6111610-SP	22 55
M8546-512-0A0	42 6	PA-1603003-A0	10 43	SL-4040691-SC	34 67	SS-6120940-SP	22 54
M8547-512-0A0	42 7	PC-0105080-00	10 42	SL-4040881-SF	42 19	SS-6121060-SP	24 28
M8551-512-0A0	42 12	PC-0124010-00	30 16	SL-4040891-SC	30 22	SS-6121210-SP	16 43
M8552-512-0A0	42 24	PC-0124010-00	32 5	SL-4041091-SC	34 46	SS-6121210-SP	18 38
M8554-512-0A0	42 3	PF-0552070-A0	30 6	SL-4041091-SC	37 11	SS-6121212-TP	12 28
M8555-512-0A0	42 20	PF-0705010-00	30 7	SL-4041091-SC	37 23	SS-6121220-TP	16 9
M8556-512-0A0	42 10	PF-0705010-00	32 2	SL-4041091-SC	37 27	SS-6122510-SP	8 18
M8557-512-0A0	42 11	PJ-0152510-01	30 10	SL-4041091-SC	42 30	SS-6123010-SP	18 39
M8561-510-CA0	42 31	PJ-0305200-01	30 8	SL-4041291-SC	34 47	SS-6150710-SP	10 24
M8561-512-0A0	42 41	PJ-0320525-03	30 13	SL-4042091-SC	42 34	SS-6151220-SP	12 29
M8568-513-0A0	42 13	PJ-0320525-03	32 3	SL-4042581-SF	30 21	SS-6151220-SP	12 30
M8569-512-0A0	42 14	PJ-0460525-03	22 44	SL-4051091-SC	42 28	SS-6151412-TP	8 19
M8570-513-0AA	38 1	PJ-0460525-03	24 18	SL-4051241-SE	34 68	SS-6151712-TP	16 14
M8570-518-0A0	38 2	PJ-0505252-01	30 9	SM-1030601-SC	48 21	SS-6151712-TP	28 25
M8571-510-0A0	38 22	PJ-3010451-01	32 10	SM-1031001-SC	48 20	SS-6151812-TP	14 31
M8572-513-0AA	38 12	PJ-3040651-01	30 12	SM-1046051-SF	37 19	SS-6151812-TP	18 32
M8578-518-0A0	37 18	PJ-3040652-01	30 11	SM-4020501-SC	37 16	SS-6621220-SP	14 9
M8590-513-0AA	44 1	PJ-3080400-02	30 14	SM-4040601-SC	2 51	SS-6681712-TP	8 20
M8591-510-0A0	42 37	PJ-3080400-02	32 4	SM-4040601-SC	34 72	SS-7080510-TP	8 31
M8592-510-0A0	42 38	PJ-3090052-03	30 4	SM-4051405-SE	36 18	SS-7090410-SP	12 62
M8592-512-0A0	42 40	PJ-3091200-01	46 3	SM-5030655-SP	48 19	SS-7090530-SP	22 11
M8594-510-0A0	42 42	PS-0150065-KP	2 23	SM-5051400-SC	6 19	SS-7090620-TP	16 15
M8595-510-0A0	42 39	PS-0250162-KH	12 43	SM-5051400-SC	34 23	SS-7090850-SP	28 40
M8597-512-0A0	42 36	PS-0400141-KH	34 60	SM-6031010-SC	28 8	SS-7090910-SP	2 58
M8599-512-0AB	44 9	PS-0800302-KH	2 35	SM-6031010-SC	28 23	SS-7091110-SP	10 25
M8599-512-0A0	44 3	PV-0351130-A0	30 15	SM-6040552-TP	18 30	SS-7110510-SP	12 31
M8601-512-EB0	40 1	PV-0351240-B0	32 7	SM-6040602-TP	22 12	SS-7110510-SP	12 32
M8601-512-EB0	42 1	PV-2051010-00	32 9	SM-6041402-TP	18 19	SS-7110510-SP	28 15
M8602-512-0A0	40 29			SM-6051602-TP	18 40	SS-7110510-SP	28 26
M8602-512-0A0	42 8	RC-3500002-KP	34 81	SM-6054502-TP	24 20	SS-7110710-SP	12 33
M8603-518-0A0	40 16	RE-0300000-K0	22 60	SM-6061610-SC	36 19	SS-7110710-SP	26 42
M8603-518-0A0	42 18	RE-0300000-K0	22 61	SM-8061002-TP	20 37	SS-7110710-SP	26 43
M8604-518-0A0	40 7	RE-0320610-KX	24 23	SM-9051450-SC	30 20	SS-7110710-SP	26 44
M8604-518-0A0	42 22	RE-0600000-K0	18 34	SM-9061850-SC	34 61	SS-7110710-SP	26 45
M8606-510-0A0	28 6	RE-0600000-K0	20 12	SM-9061850-SC	34 62	SS-7110710-SP	26 46
M8606-510-0A0	28 21	RE-0600000-K0	22 62	SM-9062553-SC	34 85	SS-7110710-SP	26 47
M8670-510-0A0	38 3	RE-0600000-K0	24 24	SM-9082023-SE	34 25	SS-7110710-SP	26 48
M9609-171-000	40 23	RO-0481901-00	10 20	SM-9082023-SE	37 7	SS-7110710-SP	26 50
M9650-513-000	44 16			SM-9122503-SB	34 24	SS-7110710-SP	28 39
		SB-1080005-00	18 29	SM-9124503-SB	6 20	SS-7110740-TP	12 63
NM-6030000-0A	48 22	SB-1080005-00	20 11	SS-1060210-TP	12 69	SS-7110840-SP	2 50
NM-6030001-SC	28 18	SB-1150002-00	34 80	SS-1090510-SP	46 29	SS-7110840-SP	2 67
NM-6030001-SC	38 17	SB-7120001-00	18 35	SS-1110640-TP	12 71	SS-7110840-SP	12 34
NM-6030001-SC	38 18	SD-0380551-SL	2 66	SS-1110840-SP	4 9	SS-7110840-SP	14 18
NM-6030001-SC	40 15	SD-0500803-TP	16 37	SS-1110840-SP	4 10	SS-7110840-SP	16 25
NM-6030001-SC	40 32	SD-0530221-SP	16 16	SS-1110840-SP	22 22	SS-7110840-SP	16 26
NM-6030001-SC	40 37	SD-0600291-TP	24 19	SS-1110840-SP	22 23	SS-7110840-SP	20 31
NM-6040001-SB	37 29	SD-0600352-SP	14 10	SS-2110920-TP	16 48	SS-7110840-SP	24 21
NM-6040003-SC	14 15	SD-0640321-SP	10 29	SS-2110920-TP	16 49	SS-7110840-SP	26 49
NM-6040003-SC	16 24	SD-0640321-SP	10 40	SS-2122410-TP	22 51	SS-7110840-SP	28 27
NM-6050001-SC	30 17	SD-0640321-SP	14 11	SS-3090610-SP	2 43	SS-7110840-SP	28 28
NM-6050001-SE	36 15	SD-0640321-SP	14 12	SS-4090715-SP	2 44	SS-7110840-SP	28 29
NM-6050001-SE	36 16	SD-0640321-SP	16 17	SS-4110515-SP	22 21	SS-7110910-TP	18 18
NM-6060002-SE	34 49	SD-0640321-TP	10 30	SS-4110715-SP	6 14	SS-7111110-TP	12 35
NM-6060002-SE	34 50	SD-0650305-TP	16 38	SS-4110715-SP	6 15	SS-7111110-TP	18 16
NM-6060002-SE	34 51	SD-0720321-TP	10 31	SS-4110715-SP	6 16	SS-7111410-TP	10 26
NM-6080001-SC	34 26	SD-0800341-SP	34 64	SS-4110815-SP	2 45	SS-7121610-SP	20 26
NM-6120011-SF	6 28	SD-0801021-TP	12 37	SS-4110815-SP	2 46	SS-7151120-SP	8 29
NM-6550815-SF	44 20	SD-1100301-TP	16 47	SS-4110815-SP	28 41	SS-7151210-SP	20 27
NS-6090310-SP	2 55	SD-1501101-SP	34 82	SS-4110815-SP	28 42	SS-7151610-SP	22 52
NS-6090310-SP	2 56	SK-3381300-SC	34 66	SS-4111015-SP	2 47	SS-7152040-SP	20 28
NS-6110310-SP	2 29	SL-4030681-SC	38 21	SS-4111015-SP	2 48	SS-7661540-SP	10 27
NS-6110310-SP	18 20	SL-4030691-SC	37 21	SS-4111015-SP	6 17	SS-8090610-SP	14 25
NS-6110360-SP	22 25	SL-4030881-SC	40 14	SS-4150715-SP	2 49	SS-8110422-TP	8 6
NS-6110430-SP	16 35	SL-4030891-SC	42 2	SS-6060410-TP	12 27	SS-8110422-TP	22 24
NS-6110530-SP	2 27	SL-4030891-SC	42 5	SS-6090440-SP	26 56	SS-8110422-TP	24 22
NS-6110530-SP	10 22	SL-4030891-SC	42 9	SS-6090630-TP	14 8	SS-8110520-TP	2 24
NS-6120310-SP	16 36	SL-4030891-SC	42 23	SS-6090670-TP	8 30	SS-8111010-TP	8 5
NS-6120310-SP	18 37	SL-4031281-SC	40 31	SS-6092120-SP	26 39	SS-8111610-SP	8 53
NS-6150310-SP	2 57	SL-4031281-SC	40 36	SS-6092120-SP	26 40	SS-8120410-SP	22 56
NS-6150430-SP	10 23	SL-4031481-SC	34 37	SS-6110430-TP	12 61	SS-8120740-SP	20 29
NS-6240630-SN	34 48	SL-4031481-SC	40 19	SS-6110610-TP	4 11	SS-8120740-SP	22 53

NUMERICAL INDEX OF PARTS

索引

Part No. 品番	Page Ref. 頁 No.	Part No. 品番	Page Ref. 頁 No.	Part No. 品番	Page Ref. 頁 No.	Part No. 品番	Page Ref. 頁 No.
SS-8150822-TP	12 36	WP-0820516-SP	24 25				
SS-8150822-TP	20 36	WP-0820526-SD	20 14				
SS-8151550-SP	8 13	WP-0841600-SE	34 57				
SS-8660610-TP	8 33	WP-0841601-SC	34 29				
SS-8660610-TP	10 28	WP-0850002-SC	37 9				
SS-8661012-TP	8 57	WP-0952616-SD	12 39				
SS-9090833-TP	8 55	WP-1021016-SD	34 55				
SS-9111010-SP	18 17	WP-1101016-SD	34 56				
SS-9111020-TP	2 22	WP-1302501-SC	34 27				
SS-9150710-TP	22 69	WP-1302501-SE	6 26				
SS-9151120-CP	4 16	WP-1702600-SO	36 20				
SS-9151120-CP	34 65	WS-0310002-KN	48 24				
SS-9151160-CP	4 12	WS-0410002-KN	37 28				
SS-9151240-SN	6 18	WS-0510002-KN	30 19				
SS-9151440-CP	20 30	WS-0510002-KN	36 21				
SS-9151440-CP	48 32	WS-0610002-KN	34 58				
SS-9152130-CP	22 70	WS-0610002-KN	34 59				
SS-9661230-CP	8 32	WS-0631510-KP	22 73				
		WS-0861410-KR	34 31				
TA-0750704-R0	2 64	WS-0861410-KR	37 8				
TA-0750704-R0	2 74	WS-1002560-KR	44 19				
TA-0850604-R0	2 75	WS-1253010-KN	6 27				
TA-1050504-R0	2 76	WS-1253010-KN	34 30				
TA-1250406-R0	2 77	WS-1643202-KR	36 22				
TA-1470704-R0	2 65						
TA-2100904-R0	2 78						
		100-07003	2 28				
		101-29104	2 63				
WP-0320500-SC	38 19	110-71701	10 16				
WP-0320501-SC	48 23	111-50208	34 44				
WP-0330501-SB	28 9	111-50406	34 45				
WP-0330501-SB	28 16	111-83605	36 2				
WP-0330501-SB	28 24	111-83654	36 1				
WP-0371016-SD	14 13	111-83704	36 3				
WP-0430800-SC	34 73	111-83803	36 4				
WP-0430801-SC	2 52	111-83902	36 5				
WP-0450000-SD	2 53	111-84009	36 6				
WP-0450000-SD	2 54	111-84108	36 9				
WP-0450000-SD	22 27	111-84207	36 7				
WP-0450000-SD	22 59	111-84306	36 11				
WP-0450000-SD	26 52	135-08205	12 22				
WP-0450801-SD	6 22	135-08403	12 4				
WP-0450801-SD	6 23	135-08700	12 24				
WP-0450801-SD	6 24	135-08809	12 25				
WP-0450801-SD	8 15	135-08908	12 26				
WP-0450801-SD	28 17	135-13205	16 12				
WP-0450801-SD	28 30	135-13304	16 13				
WP-0450801-SD	28 31	135-25506	46 18				
WP-0450801-SD	28 32	135-29607	26 53				
WP-0450801-SD	28 33	135-30209	26 38				
WP-0450846-SP	12 64	137-68106	34 79				
WP-0501016-SD	16 39	138-16608	2 39				
WP-0501016-SD	20 32	138-16855	12 23				
WP-0501016-SD	22 26	138-17408	14 27				
WP-0520656-SA	4 13						
WP-0520656-SA	22 58						
WP-0531000-SC	30 18						
WP-0531000-SD	12 38						
WP-0561616-SC	6 25						
WP-0561616-SC	14 14						
WP-0561616-SC	34 28						
WP-0561616-SC	34 69						
WP-0612066-SP	10 21						
WP-0621016-SD	4 14						
WP-0621016-SD	20 33						
WP-0621016-SD	22 71						
WP-0621016-SD	26 51						
WP-0641600-SC	22 57						
WP-0641600-SC	22 72						
WP-0641601-SC	34 52						
WP-0641601-SC	34 53						
WP-0641601-SC	34 54						
WP-0641601-SC	34 86						
WP-0650876-SD	24 27						
WP-0651056-SH	2 25						
WP-0702026-SP	24 26						
WP-0704016-SP	34 83						

Printed in Japan