

**JUKI**

**Heavy-Weight Material Medium-sized 1-Needle  
Lockstitch Computer Control Cycle Machine**

**厚物用中型電子サイクルマシン**

**AMS-220CGL**

# **PARTS LIST**

---

## HOW TO MAKE USE OF THIS PARTS LIST

1. An asterisk (\*) means that the corresponding part is changed from the previous parts list or is newly added.
2. As to "#01" and "#02," refer to the "Note" given at the bottom of the respective pages.
3. Codes on the "Qty" column
  - Each numeral indicates the number of parts required.
  - "0.1" and "2.0" indicate the length (in meters) of the respective parts.
4. Parentheses mean that the corresponding part is a subpart that constructs an assembly part.
5. Dotted lines on the Figures indicate assembly parts.

### パーツリストご利用に際して

1. Note欄に記載されているリストページの\*印は、前回の内容に対して、今回変更または追加された部品であることを意味します。
2. リストページの#01、#02等の印は、ページ下の“注記”の説明をご参照ください。
3. ・数量覧の数字は、個数を表し、0.1、2.0等の数値は、長さ（単位メートル）を表します。
4. 数量覧の( )は、組部品を構成している子部品であることを意味します。
5. イラストページの————枠は、組構成であることを意味します。

# CONTENTS

## 目 次

1. FRAME & MISCELLANEOUS COVER COMPONENTS (1) .....	1
頭部・外装関係 (1)	
2. FRAME & MISCELLANEOUS COVER COMPONENTS (2) .....	3
頭部・外装関係 (2)	
3. FRAME & MISCELLANEOUS COVER COMPONENTS (3) .....	5
頭部・外装関係 (3)	
4. MAIN SHAFT & NEEDLE BAR COMPONENTS .....	7
上軸・針棒関係	
5. PRESSER MECHANISM COMPONENTS .....	9
中押さえ関係	
6. SHUTTLE DRIVER SHAFT COMPONENTS .....	11
下軸関係	
7. WIPER MECHANISM COMPONENTS .....	13
ワイパ関係	
8. TENSION RELEASE & THREAD TRIMMER MECHANISM COMPONENTS .....	15
糸ゆるめ・糸切り関係	
9. X-Y COMPONENTS (1) .....	17
X-Y関係 (1)	
10. X-Y COMPONENTS (2) .....	19
X-Y関係 (2)	
11. CLOTH FEED MECHANISM COMPONENTS .....	21
布送り台関係	
12. LUBRICATION COMPONENTS .....	23
給油関係	
13. SENSOR COMPONENTS .....	25
センサ関係	
14. PNEUMATIC COMPONENTS .....	27
エアー関係	
15. TABLE COMPONENTS .....	29
脚卓関係	
16. THREAD STAND COMPONENTS .....	31
糸立て装置関係	
17. CONTROL BOX COMPONENTS .....	33
制御ボックス関係	
18. OPERATION BOX COMPONENTS .....	34
操作ボックス関係	
19. CIRCUIT BOARD COMPONENTS .....	35
基板関係	
20. POWER SUPPLY & CORD COMPONENTS .....	37
電源・コード関係	
21. PEDAL & ELECTRIC EQUIPMENT ACCESSORIE PART COMPONENTS .....	39
ペダル・電装付属品関係	
22. ACCESSORIE PART COMPONENTS .....	41
付属品関係	
23. OPTIONAL PART COMPONENTS .....	43
オプション関係	
NUMERICAL INDEX OF PARTS .....	45
索引	



# 1. FRAME & MISCELLANEOUS COVER COMPONENTS (1)

## 頭部・外装関係 (1)

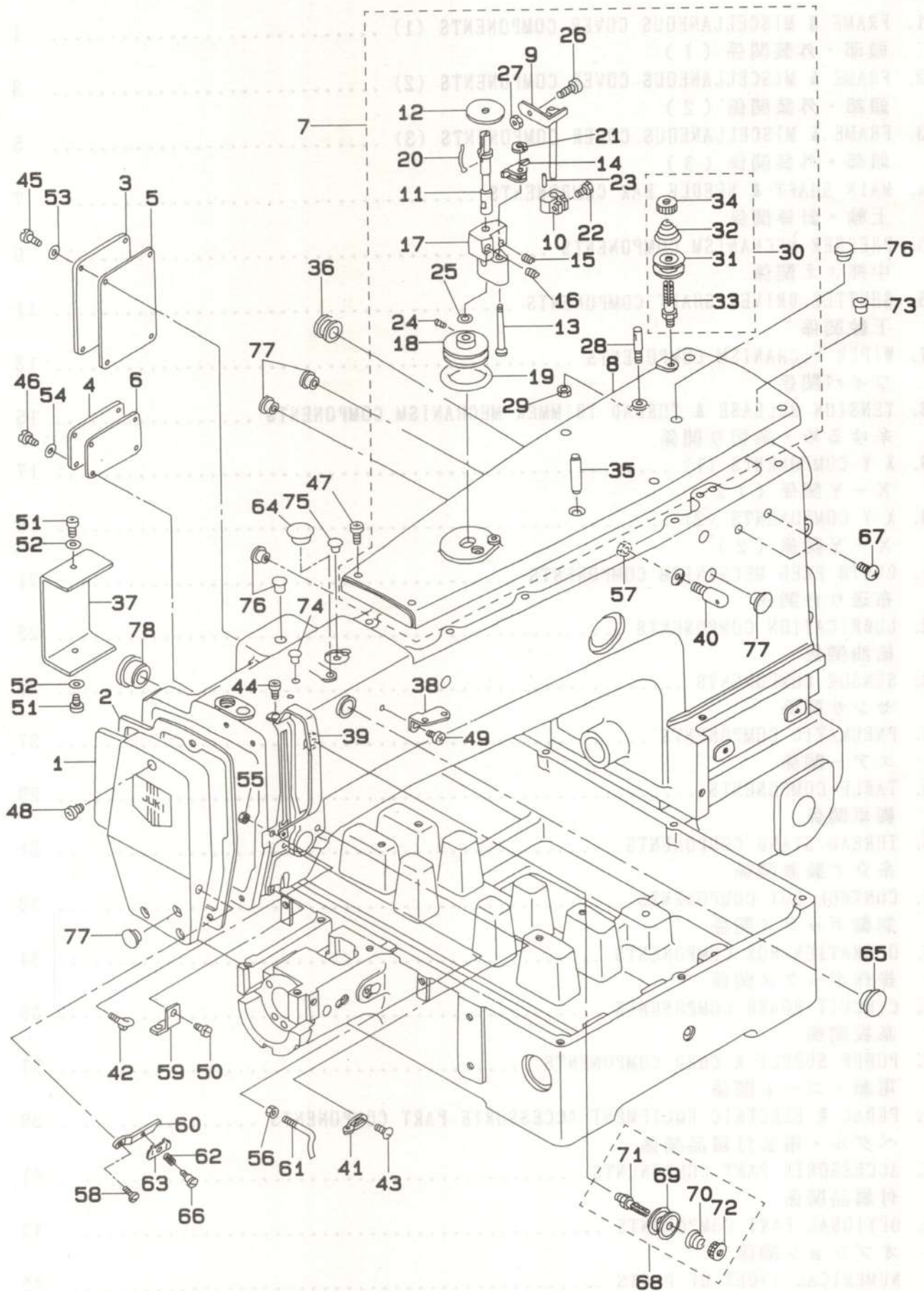

REF.NO	NOTE	PART NO.	DESCRIPTION	ヒ シ メ イ	Qty
1		B1105-220-00A	FACE PLATE	メンブ"カハ"	1
2		B1117-220-000	FACE PLATE GASKET	メンブ"カハ"ー ハ"ツキン	1
3		B1122-220-00B	COVER (A)	ナカオサエカハ"ー(A)	1
4		B1123-220-00B	COVER (B)	ナカオサエカハ"ー(B)	1
5		B1124-220-000	GASKET A	ナカオサエカハ"ー ハ"ツキン A	1
6		B1125-220-000	GASKET B	ナカオサエカハ"ー ハ"ツキン B	1
7		B1104-220-0AB	TOP COVER ASM.	ウツメンカハ"ー(クミ)	1
8		B1104-220-00B	TOP COVER	ウツメンカハ"ー	(1)
9		B3201-210-0A0	STOP LATCH ASM.	ホ"ヒンオサエ クミ	(1)
10		B3203-210-000	CAM	イトマキカム	(1)
11		B3204-210-000	SPINDLE	イトマキシ"ク	(1)
12		B3205-210-000	CUSHION	ホ"ヒンサ"	(1)
13		B3206-210-000	SCREW STUD	イトマキシ"クタ"イ トメシ"ク	(1)
14		B3207-210-000	TRIP LATCH	イトマキ チヨウセツタイ	(1)
15		B3208-210-000	SPRING A	イトマキ チヨウセツタイ ハ"ネ A	(1)
16		B3209-210-000	SPRING B	イトマキ チヨウセツタイ ハ"ネ B	(1)
17		B3210-210-000	BOBBIN WINDER BASE	イトマキシ"クタ"イ	(1)
18		B3211-210-000	BOBBIN WINDER WHEEL	イトマキク"ルマ	(1)
19		B3212-210-000	FRICTION WHEEL	イトマキ マサツク"ルマ	(1)
20		B3212-761-000	LATCH SPRING	ホ"ヒン トメハ"ネ	(1)
21		D2430-555-B00	SNAP RING	カムローラ シ"ク Cリング"	(1)
22		SS-9111020-TP	SCREW 11/64-40 L=10	ロツカクボ"ルト 11/64-40 L=10	(1)
23		PS-0150065-KP	SPRING PIN 1.5X6	スプリング"ヒ"ン 1.5X6	(1)
24		SS-8110520-TP	SCREW 11/64-40 L= 4.5	トメネシ" 11/64-40 L=4.5	(2)
25		WP-0651056-SH	WASHER 6.5X11X1	ヒラサ"カ"ネ 6.5X11X1	(1)
26		B3208-280-000	BOBBIN WINDER ADJUSTING SCREW	ホ"ヒン オサエ ホ"ス	(1)
27		NS-6110530-SP	NUT 11/64-40	ロツカクナツト 11/64-40	(1)
28		100-07003	THREAD GUIDE PIN	イトアンナイ"イ	(1)
29		NS-6110310-SP	NUT 11/64-40	ロツカクナツト 11/64-40	(1)
30		B1115-232-0A0	FIRST THREAD TENSION ASM.	タ"イ1 イトチヨ"シ クミ	(1)
31		B3126-012-000	THREAD TENSION DISK	イトチヨ"シサ"	(2)
32		B1115-232-000	FIRST THREAD TENSION SPRING	タ"イ1 イトチヨ"シ ハ"ネ	(1)
33		B3123-352-000	THREAD TENSION ROD	イトチヨ"シホ"	(1)
34		B3125-012-000	THREAD TENSION NUT	イトチヨ"シ ナツト	(1)
35		PS-0800302-KH	SPRING PIN 8X30	スプリング"ヒ"ン 8X30	(1)
36		B1126-210-000	WIRE BUSHING	コート"フ"ツシ	1
37		B1128-210-00B	SWITCH COVER	トウフ"スイツチ トリツケタ"イカハ"ー	1
38		B1111-232-000	THREAD GUIDE PLATE	イトアンナイ イタ	1
39		138-16608	BALANCE COVER	デンヒンカハ"ー	1
40		B1123-280-000	FIRST THREAD GUIDE	タ"イイチ イトアンナイ	1
41		B1126-552-000	ARM THREAD GUIDE A	ア"ム イトアンナイ A	1
42		B3114-771-000	THREAD GUIDE	イトアンナイ	1
43		SS-3090610-SP	SCREW 9/64-40 L=6	マルネシ" 9/64-40 L=6	1
44		SS-4090715-SP	SCREW 9/64-40 L=7	ナハ"ネシ" 9/64-40 L=7	2
45		SS-4110815-SP	SCREW 11/64-40 L=8	ナハ"ネシ" 11/64-40 L=8	4
46		SS-4110815-SP	SCREW 11/64-40 L=8	ナハ"ネシ" 11/64-40 L=8	4
47		SS-4111015-SP	SCREW 11/64-40 L=10	ナハ"ネシ" 11/64-40 L=10	6
48		SS-4111015-SP	SCREW 11/64-40 L=10	ナハ"ネシ" 11/64-40 L=10	3
49		SS-4150715-SP	SCREW 15/64-28 L=7	ナハ"ネシ" 15/64-28 L=7	1
50		SS-7110840-SP	SCREW 11/64-40 L=7.8	マルヒラネシ" 11/64-40 L=7.8	1
51		SM-4040601-SC	SCREW M4X0.7 L=6	ナハ"コネシ" M4X0.7 L=6	2
52		WP-0430801-SC	WASHER M4	ヒラサ"カ"ネ ミカ"キマル M4	2
53		WP-0450000-SD	WASHER 4.5X8X0.5	ヒラサ"カ"ネ 4.5X8X0.5	4
54		WP-0450000-SD	WASHER 4.5X8X0.5	ヒラサ"カ"ネ 4.5X8X0.5	4
55		NS-6090310-SP	NUT 9/64-40	ロツカクナツト 9/64-40	1
56		NS-6090310-SP	NUT 9/64-40	ロツカクナツト 9/64-40	1
57		NS-6150310-SP	NUT 15/64-28	ロツカクナツト 15/64-28	1
58		SS-7090910-SP	SCREW 9/64-40 L= 8.5	マルヒラネシ" 9/64-40 L=8.5	1
59		B1129-210-000	FRAME THREAD GUIDE (B)	ア"ム イト アンナイB	1
60		B1145-210-000	INSTALLING BASE	ハリイトオサエ トリツケタ"イ	1
61		B3118-771-000	TENSION THREAD GUIDE, NO.2	タ"イ2 イトチヨ"シ イトアンナイ	1
62		B1132-521-000	THREAD PRESSER PLATE SPRING	ハリイト オサエイタ ハ"ネ	1
63		101-29104	THREAD PRESSER PLATE	ハリイトオサエイタ	1
64		TA-0750704-R0	RUBBER PLUG	トメセン	1
65		TA-1470704-R0	RUBBER PLUG	トメセン	1
66		SD-0380551-SL	HINGE SCREW D= 3.80 H= 5.5	タ"ンネシ" D=3.8 H=5.5	1
67		SS-7110840-SP	SCREW 11/64-40 L=7.8	マルヒラネシ" 11/64-40 L=7.8	2
68		B1115-232-0A0	FIRST THREAD TENSION ASM.	タ"イ1 イトチヨ"シ クミ	1
69		B3126-012-000	THREAD TENSION DISK	イトチヨ"シサ"	(2)
70		B1115-232-000	FIRST THREAD TENSION SPRING	タ"イ1 イトチヨ"シ ハ"ネ	(1)
71		B3123-352-000	THREAD TENSION ROD	イトチヨ"シホ"	(1)
72		B3125-012-000	THREAD TENSION NUT	イトチヨ"シ ナツト	(1)
73		B1405-012-000	CAP	キヤツフ"	1
74		TA-0750704-R0	RUBBER PLUG	トメセン	1
75		TA-0850604-R0	RUBBER PLUG	トメセン	1
76		TA-1050504-R0	RUBBER PLUG	トメセン	3
77		TA-1250406-R0	RUBBER PLUG	トメセン D=12.5 L=4	4
78		TA-2100904-R0	RUBBER PLUG	トメセン	1



## 2. FRAME & MISCELLANEOUS COVER COMPONENTS (2)

### 頭部・外装関係 (2)

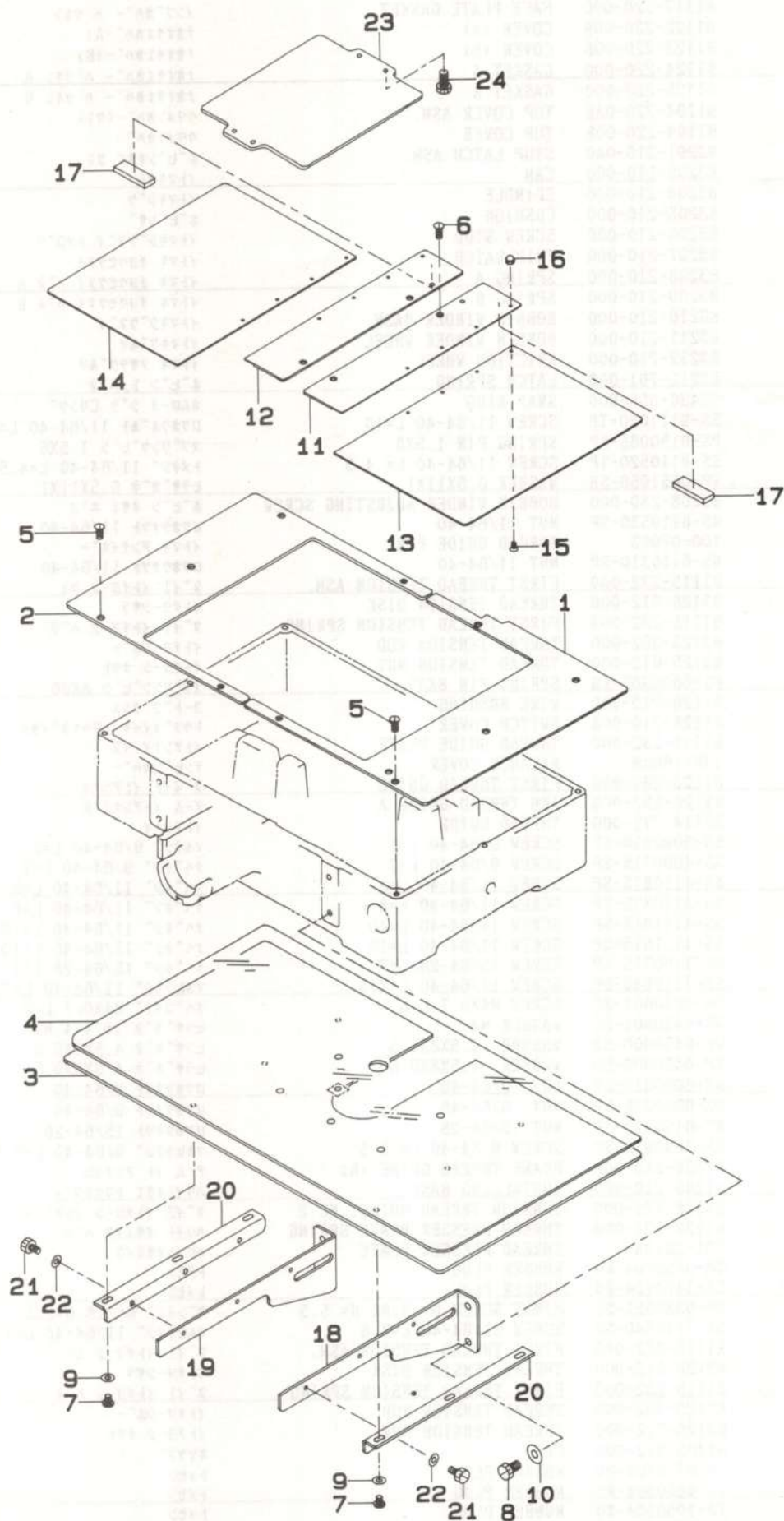

REF.NO	NOTE	PART NO.	DESCRIPTION	ヒンメイ	Qty
1		B1108-220-000	RIGHT COVER	オクリタイ カハ- ミキ	1
2		B1109-220-000	LEFT COVER	オクリタイ カハ- ヒタリ	1
3		B1112-220-000	NEEDLE PLATE AUXILIARY COVER	ハリイタ ホジヨカハ-	1
4		B1170-220-000	AUXILIARY COVER SHEET	ハリイタ ホジヨカハ- シート	1
5		SS-1110840-SP	SCREW 11/64-40 L=8	サラネジ 11/64-40 L=8	10
6		SS-1110840-SP	SCREW 11/64-40 L=8	サラネジ 11/64-40 L=8	4
7		SS-6110610-TP	SCREW 11/64-40 L=6	ヒラネジ 11/64-40 L=6	6
8		SS-9151160-CP	SCREW 15/64-28 L=10.5	ロツカクホルト 15/64-28 L=115	4
9		WP-0520656-SA	WASHER 5.2X9.5X0.6	ヒラサカネ 5.2X9.5X0.6	6
10		WP-0621016-SD	WASHER 6.2X13X1	ヒラサカネ 6.2X13X1	4
11		B1126-220-0A0	TOP COVER ASM.,RIGHT	2タソサエヨウオクリウイカハ-ミキクミ	1
12		B1127-220-0A0	TOP COVER ASM.,LEFT	2タソサエ オクリウイカハ-ヒタリクミ	1
13		B1128-220-00A	FEED LOWER COVER, RIGHT	2タソサエヨウ オクリシタカハ-ミキ	1
14		B1129-220-00A	FEED LOWER COVER, LEFT	2タソサエヨウ オクリシタカハ-ヒタリ	1
15		SM-1030601-SC	SCREW M3 X 8	サラコネジ M3X0.5 L=6	8
16		NM-7030550-SB	NUT M7	ロツカクフクロナツ M3X0.5 3カタ2	8
17		B1103-220-000	DAMP SHEET	タソハ-シート	2
18		B1113-224-000	AUXILIARY COVER SUPPORT RIGHT	ハリイタ ホジヨカハ- ササエ (ミキ)	1
19		B1121-224-000	AUXILIARY COVER SUPPORT LEFT	ハリイタホジヨカハ-ササエ (ヒタリ)	1
20		B1132-224-000	NEEDLE PLATE AUXILIARY COVER	ハリイタ ホジヨカハ- タイ	2
21		SS-9110920-CP	SCREW 11/64-40 L=9	ロツカクホルト 11/64-40 L=9	6
22		WP-0520656-SA	WASHER 5.2X9.5X0.6	ヒラサカネ 5.2X9.5X0.6	6
23		B1502-220-000	PRESSER PLATE	オサエイタ	1
24		SS-9151120-CP	SCREW 15/64-28 L=11	ロツカクホルト 15/64-28 L=11	4

### 3. FRAME & MISCELLANEOUS COVER COMPONENTS (3)

#### 頭部・外装関係 (3)

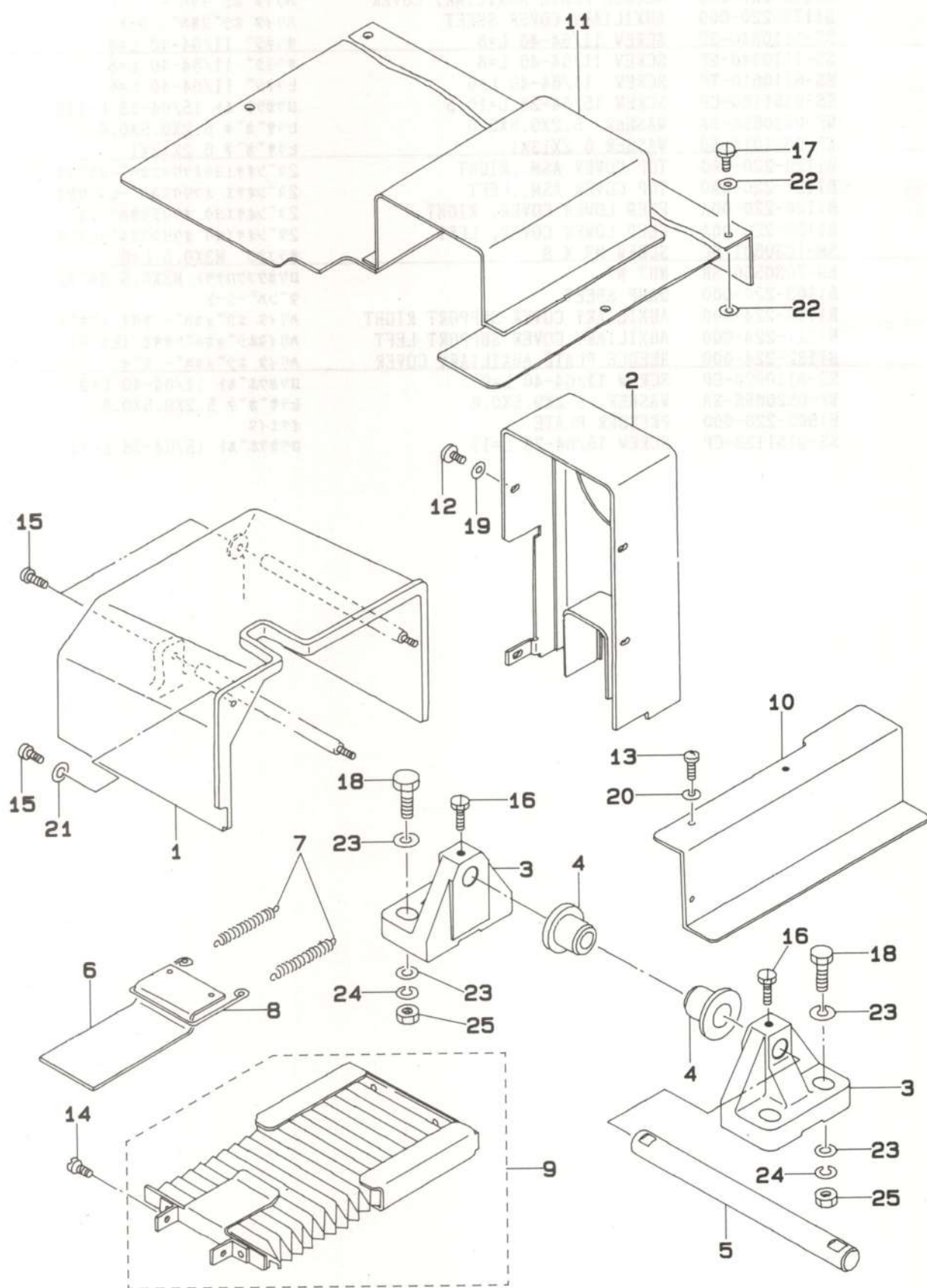



REF.NO	NOTE	PART NO.	DESCRIPTION	ヒ シ メ イ	Qty
1		B1106-220-00B	SIDE COVER	ソクメンカバー	1
2		B1107-220-00A	BELT COVER	ベルトカバー	1
3		B1111-220-000-A	BED HINGE	ヘッドヒンジ	2
4		B1115-220-000	RUBBER PAD A	ホウシゴムA	2
5		B1120-220-000	BED HINGE SHAFT	ヘッドヒンジシャフト	1
6		B1150-220-000	MOVEMENT COVER A	イトウカバーA	1
7		B1151-220-000	TENSION SPRING	イトウカバー A ヒツパリハネ	2
8		B1152-220-000	TENSION WIRE	イトウカバー A ヒツパリカナク	1
9		B1153-220-0A0	MOVEMENT COVER B ASM.	イトウカバー B ケツコウ	1
10		B1158-220-00B	Y SENSOR COVER	Y センサーカバー	1
11		B1159-220-A00	TABLE REAR COVER	テーブルウシロカバー	1
12		SS-4110715-SP	SCREW 11/64-40 L=7	ナネジ 11/64-40 L=7	4
13		SS-4110715-SP	SCREW 11/64-40 L=7	ナネジ 11/64-40 L=7	3
14		SS-4110715-SP	SCREW 11/64-40 L=7	ナネジ 11/64-40 L=7	2
15		SS-4111015-SP	SCREW 11/64-40 L=10	ナネジ 11/64-40 L=10	3
16		SS-9151240-SN	SCREW 15/64-28 L=11.5	ロツカクホルト 15/64-28	2
17		SM-5051400-SC	SCREW M5 L=14	トラスネジ M5X0.8 L=14	4
18		SM-9124503-SB	SCREW M12 L=45	ロツカクホルト M12 L=45	4
19		WP-0450801-SD	WASHER 4.5X10.0X0.8	ヒラサカネ 4.5X10X0.8	4
20		WP-0450801-SD	WASHER 4.5X10.0X0.8	ヒラサカネ 4.5X10X0.8	4
21		WP-0450801-SD	WASHER 4.5X10.0X0.8	ヒラサカネ 4.5X10X0.8	1
22		WP-0841601-SC	WASHER 8.4X17.4X1.6	ヒラサカネ ミカキマル M8	8
23		WP-1302501-SE	WASHER M12	ヒラサカネ	8
24		WS-1253010-KN	SPRING WASHER 12.5X21.5X3	ハネサカネ 12.5X21.5X3	4
25		NM-6120011-SF	NUT M12	ロツカクナット M12 1ｼﾅ	4

#### 4. MAIN SHAFT & NEEDLE BAR COMPONENTS

上軸・針棒関係

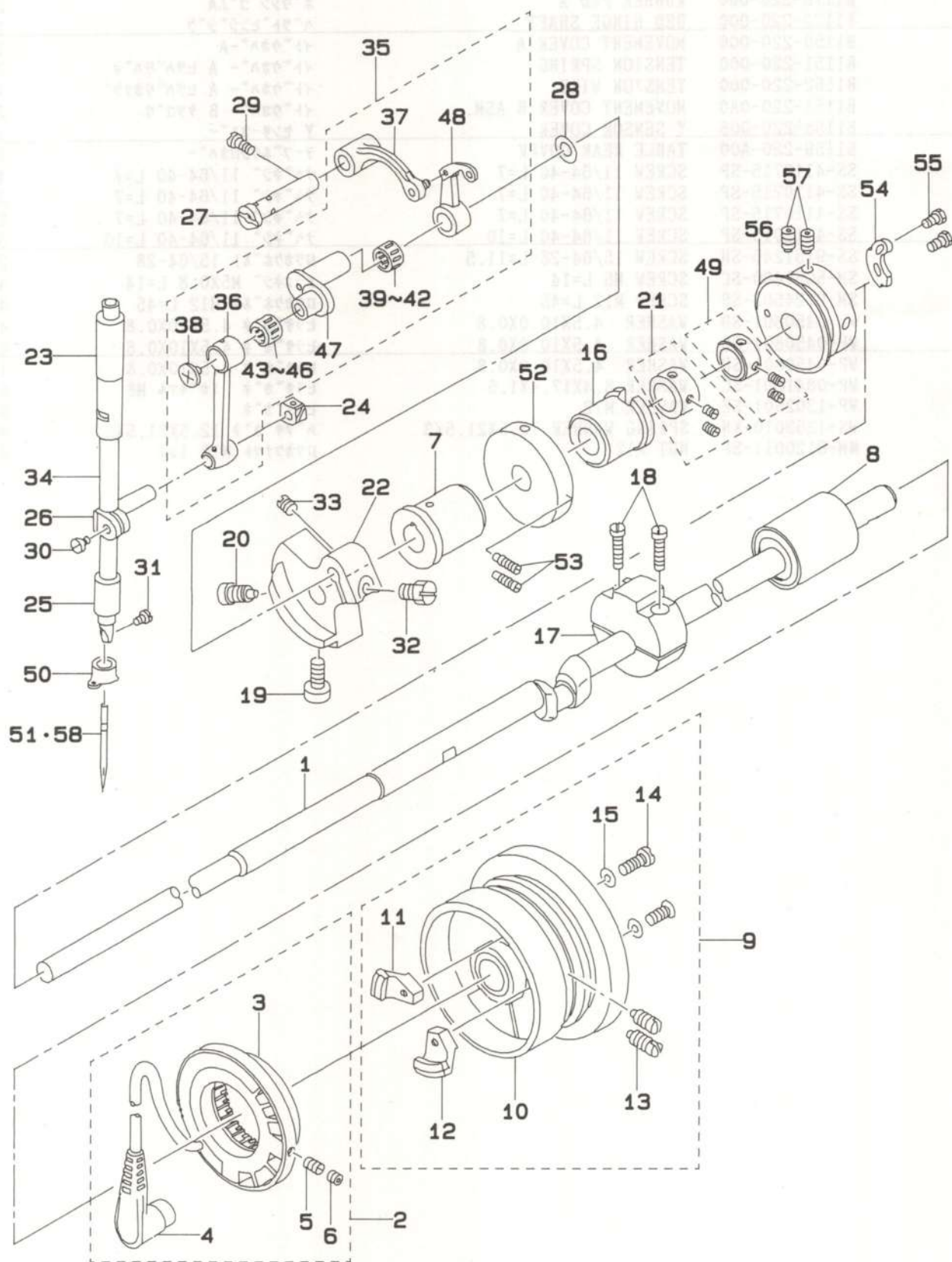



REF.NO	NOTE	PART NO.	DESCRIPTION	ヒ ン メ イ	Qty
1		B1201-220-000	MAIN SHAFT	ウワシク	1
2		B1209-220-0A0	GENERATOR STATOR ASM.	ハツデンキ ステーター クミ	1
3		M4005-110-0A0	STATOR ASM.	ステータ クミ	(1)
4		B1210-220-0A0	SYNCHRONIZE BOARD	シンクロキハシ	(1)
5		SS-8111010-TP	SCREW 11/64-40 L=9.5	トメネジ 11/64-40 L=9.5	(2)
6		SS-8110422-TP	SCREW 11/64-40 L=4	トメネジ 11/64-40 L=4	(2)
7		B1202-210-000	BUSHING, FRONT	ウワシク マイメタル	(1)
8		B1204-210-0A0	BUSHING, REAR	ウワシク ウシロメタル クミ	1
9		B1205-210-0BA	HAND WHEEL ASM.	ハズミクマルマ クミ	1
10		B1205-210-0AA	HAND WHEEL ASM.	ハズミクマルマ(ケツゴウ)	(1)
11		M4007-110-0AB	MAGNET FITTING BASE B ASM.	マグネット トリツケタビ B クミ	(1)
12		B1208-210-0A0	SOLENOID INSTALLING PLATE ASM.	マグネット トリツケタビ クミ	(1)
13		SS-8151550-SP	SCREW 15/64-28 L=15	トメネジ 15/64-28 L=15	(2)
14		SS-6111210-SP	SCREW 11/64-40 L=12	ヒラネジ 11/64-40 L=12	(2)
15		WP-0450801-SD	WASHER 4.5X10.0X0.8	ヒラサガネ 4.5X10X0.8	(2)
16		B3514-210-0A0	OIL WICK ASM.	ウワシク ナカメタルエシン クミ	1
17		B1207-205-000	CRANK BALANCER	クランク バランサ	1
18		SS-6122510-SP	SCREW 3/16-28 L=25	ヒラネジ 3/16-28 L=25	2
19		SS-6151412-TP	SCREW 15/64-28 L=14	ロツカクアナホルト 15/64-28	1
20		SS-6681712-TP	SCREW 9/32-28 L=16.5	ロツカクアナホルト 9/32-28 L=16.5	1
21		CS-147121E-SH	THRUST COLLAR ASM. D=14.72 W=1	スラストウケ D=14.72 W=12 クミ	1
22		B1206-210-A00	COUNTERWEIGHT	ツリアイオモリ	1
23		B1402-280-000	NEEDLE ROD METAL	ハリホー メタル	1
24		B1414-232-000	SQUARE BLOCK	カクゴマ	1
25		B1403-280-000	NEEDLE ROD LOWER METAL	ハリホー シタメタル	1
26		B1411-552-0A0	NEEDLE ROD HOLDER ASM.	ハリホー タキ クミ	1
27		B1904-280-000	BALANCE CRANK PIN	デンヒン クランクピン	1
28		B1223-771-000	NEEDLE ROD CRANK WASHER	ハリホー クランク ワッシャー	1
29		SS-7151120-SP	SCREW 15/64-28 L=11	マルヒラネジ 15/64-28 L=11	1
30		SS-6090670-TP	SCREW 9/64-40 L=6	ヒラネジ 9/64-40 L=6	1
31		SS-7080510-TP	SCREW 1/8-44 L=4.5	マルヒラネジ 1/8-44 L=4.5	1
32		SS-9661230-CP	SCREW 1/4-40 L=12	ロツカクホルト 1/4-40 L=12	1
33		SS-8660610-TP	SCREW 1/4-40 L=6	トメネジ 1/4-40 L=6	1
34		B1401-210-A00	NEEDLE BAR	ハリホー	1
35		B1901-210-0B0	THREAD TAKE-UP LEVER ASM.	リンク デンヒンクミ	1
36		B1404-280-000	NEEDLE BAR CRANK ROD	ハリホー クランクロッド	(1)
37		B1903-210-000	THREAD TAKE-UP CRANK	デンヒン クランク	(1)
38		B1903-552-000	LEFT SCREW	ヒタリネジ	(1)
39	#01	B1905-541-A00	NEEDLE BEARING	デンヒン ニートルベアリング	(1)
40	#01	B1905-541-B00	NEEDLE BEARING	デンヒン ニートルベアリング	(1)
41	#01	B1905-541-C00	NEEDLE BEARING	デンヒン ニートルベアリング	(1)
42	#01	B1905-541-D00	NEEDLE BEARING	デンヒン ニートルベアリング	(1)
43	#01	B1411-804-A00	BEARING (A)	ハリ クトールベアリング A	(1)
44	#01	B1411-804-B00	NEEDLE DRIVING LEVER BEARING B	ハリ クトールベアリング B	(1)
45	#01	B1411-804-C00	NEEDLE DRIVING LEVER BEARING C	ハリ クトールベアリング C	(1)
46	#01	B1411-804-D00	BEARING (D)	ハリ クトールベアリング	(1)
47		B1407-210-000	NEEDLE BAR CRANK	ハリホー クランク	(1)
48		B1901-210-0A0	THREAD TAKE-UP LEVER COMPL.	リンクデンヒン ケツゴウ	(1)
49		CS-1470710-SH	THRUST COLLAR ASM. D=14.72 W=7	スラストウケ D=14.72 W=7 クミ	1
50		B1406-210-000	THREAD GUIDE	ハリホー ウイトアンナイ (アツモノ)	1
51	#02	MDP-170B2300	NEEDLE DPX17 #23	ハリ DPX17 #23	1
52		B3213-205-000	BOBBIN WINDER DRIVING WHEEL	イトマキクツウシヤ	1
53		SS-8111610-SP	SCREW 11/64-40 L=15.5	トメネジ 11/64-40 L=15.5	2
54		B2312-210-A00	TENSION RELEASE NOTCH	イトユルメ ノッチ	1
55		SS-9090833-TP	SCREW	ロツカクホルト	2
56		B2401-205-000	THREAD TRIMMER CAM	イトキリカム	1
57		SS-8661012-TP	SCREW	トメネジ	2
58	#03	MC-3720016-00	NEEDLE SY3355 160	ハリ SY3355 160	1

Note ( 注記 ) #01....SELECTIVE PART  
#02....EXCEPT JE  
#03....FOR JE

選択部品  
JE を除く  
JE 用



## 5. PRESSER MECHANISM COMPONENTS

中押さえ関係

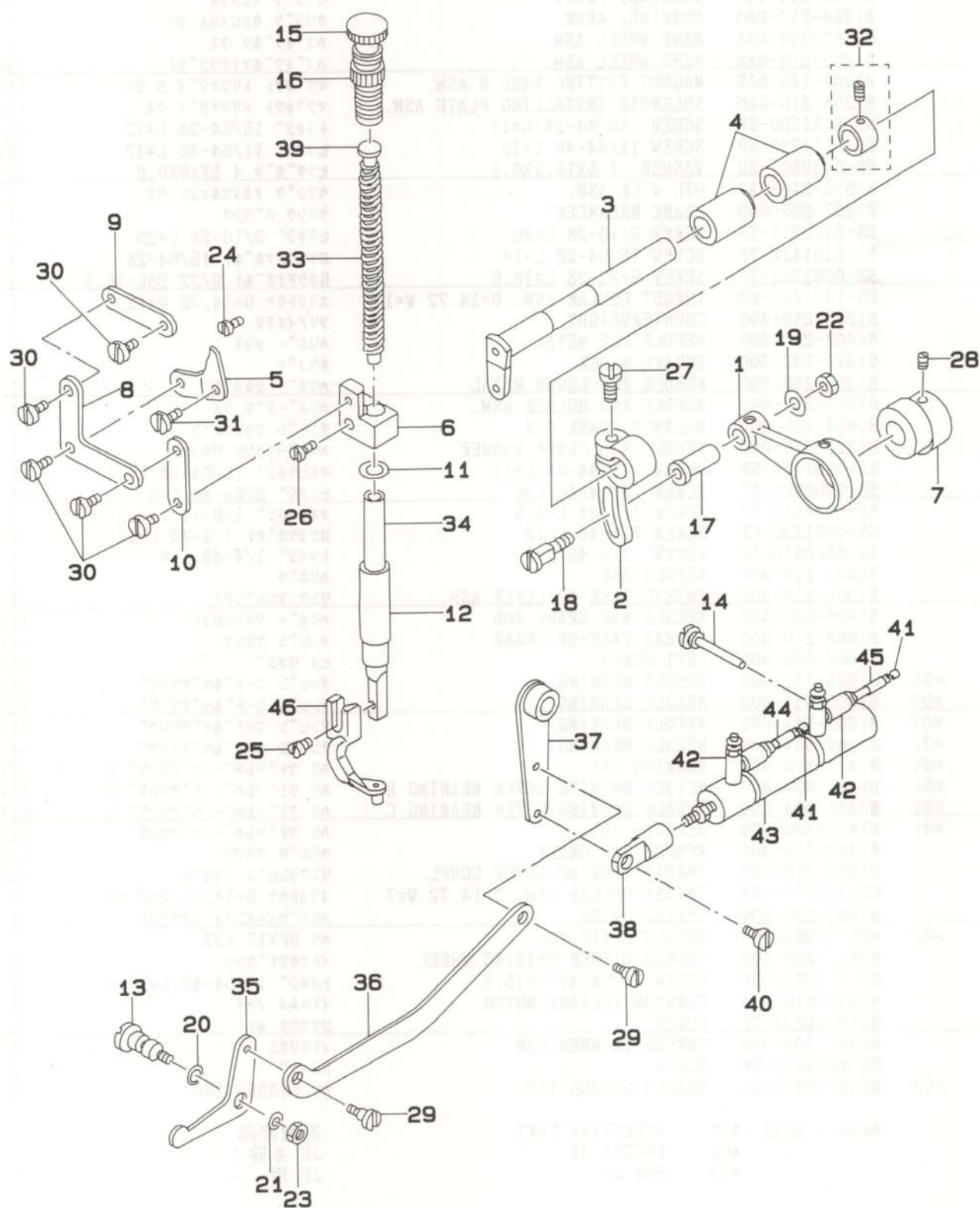

REF.NO	NOTE	PART NO.	DESCRIPTION	ヒンメイ	Qty
1		B1602-220-000	INTERMEDIATE PRESSER ROD	ナカオサエ ロット	1
2		B1603-220-000	INTERMEDIATE PRESSER ROD ARM	ナカオサエ ロット ウデ	1
3		B1604-220-000	INTERMEDIATE PRESSER SHAFT	ナカオサエ ヨウトウシク	1
4		B1605-220-000	INTERMEDIATE PRESSER BUSHING	ナカオサエ ヨウトウシク メタル	2
5		B1606-220-000	POSITIONING LINK	ナカオサエ イチキメリンク	1
6		B1608-220-000	GUIDE BRACKET	ナカオサエ タキ	1
7		B1609-220-000	CAM	ナカオサエ カム	1
8		B1610-220-000	L-SHAPED LINK	ナカオサエ Lカクタ リンク	1
9		B1612-220-000	SUSPENSION LINK A	ナカオサエ リンクA	1
10		B1613-220-000	SUSPENSION LINK B	ナカオサエ リンクB	1
11		B1614-220-000	SPACER	ナカオサエ スパサ	1
12		B1616-220-000	PRESSER BAR BUSHING, LOWER	ナカオサエ ホウ シタメタル	1
13		B1627-220-000	LINK PIVOT PIN	ナカオサエ アケリンク シテンジク	1
14		B1628-220-000	CYLINDER SUPPORT SCREW	ナカオサエ シリンタ ササエネジ	1
15		B1509-227-000	PRESSER SPRING REGULATOR	オサエ チョウセツネジ	1
16		110-71701	NUT	オサエ チョウセツネジ ナット	1
17		D1455-055-B00	CONNECTING STUD	ウワオクリ ロット レンケツジク	1
18		D1456-055-B00	HINGE SCREW	ウワオクリ ロット タンネジ	1
19		D1457-055-B00	WASHER	レンケツジク タンネジ サカネ	1
20		RO-0481901-00	RUBBER RING	ORリンク	1
21		WP-0612066-SP	WASHER 6.1X11X2	ヒラサカネ 6.1X11X2	1
22		NS-6110530-SP	NUT 11/64-40	ロツカクナット 11/64-40	1
23		NS-6150430-SP	NUT 15/64-28	ロツカクナット 15/64-28	1
24		SS-6150710-SP	SCREW	ヒラネジ	1
25		SS-7091110-SP	SCREW 9/64-40 L=10.5	マルヒラネジ 9/64-40 L=10.5	1
26		SS-7111410-TP	SCREW 11/64-40 L=14	マルヒラネジ 11/64-40 L=14	1
27		SS-7661540-SP	SCREW 1/4-40 L=15.0	マルヒラネジ 1/4-40 L=15	1
28		SS-8660610-TP	SCREW 1/4-40 L=6	トメネジ 1/4-40 L=6	2
29		SD-0640321-SP	HINGE SCREW D= 6.35 H= 3.2	タンネジ D=6.35 H=3.2	2
30		SD-0640321-TP	HINGE SCREW	タンネジ	5
31		SD-0720321-TP	HINGE SCREW	タンネジ	1
32		CS-111101C-SH	THRUST COLLAR ASM. D=11.11 W=1	スラストウケ D=11.11 W=10 クミ	1
33		B1611-224-000	SPRING	ナカオサエ ハネ	1
34		B1615-224-000	PRESSER BAR	ナカオサエ ホウ	1
35		B1620-224-000	LIFTING LINK	ナカオサエ アケ リンク	1
36		B1621-224-000	CONNECTING LINK	ナカオサエ アケ レンケツ イタ	1
37		B1622-224-0A0	CONNECTING LINK ARM ASM.	ナカオサエ アケ レンケツウデ ケツコウ	1
38		B1625-224-000	CYLINDER KNUCKLE	ナカオサエ シリンタ ナックル	1
39		B1629-224-000	PRESSER GUIDE BAR	ナカオサエ アンナイホウ	1
40		SD-0640321-SP	HINGE SCREW D= 6.35 H= 3.2	タンネジ D=6.35 H=3.2	1
41		B4710-220-00D	AIR TUBE D D=4	ハ44 エア チューブ D	2
42		PC-0105080-00	SPEED CONTROLLER	スピードコントローラ	2
43		PA-1603003-A0	INTERMEDIATE PRESSER CYLINDER	エアシリンタ	1
44		B4711-220-00A	AIR TUBE LABEL J01	エアチューブラベルJ01	1
45		B4711-220-00B	AIR TUBE LABEL J02	エアチューブラベルJ02	1
46		B1601-220-00G	INNER PRESSER G	ナカオサエ G	1



## 6. SHUTTLE DRIVER SHAFT COMPONENTS

下軸関係

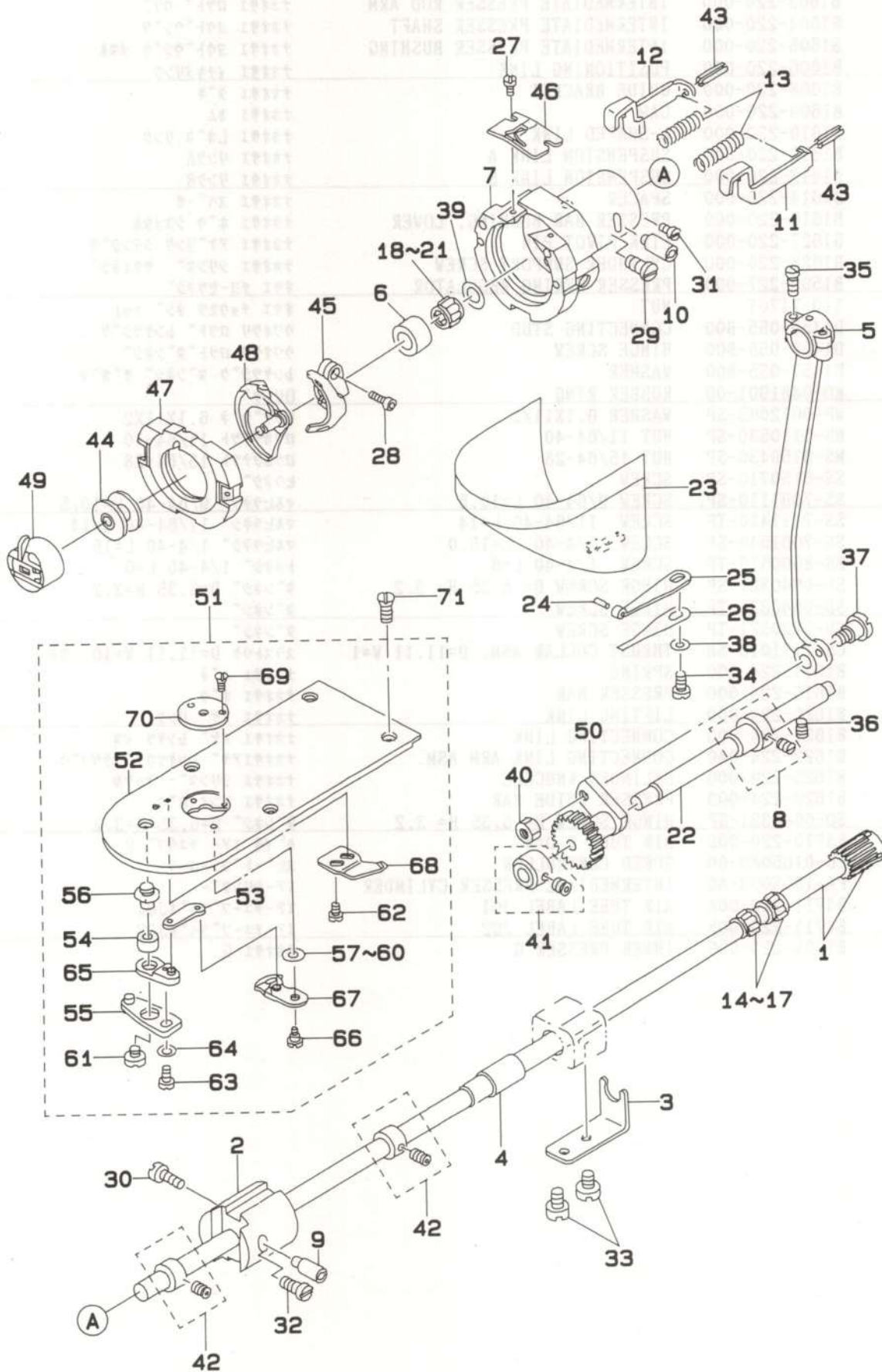



REF.NO	NOTE	PART NO.	DESCRIPTION	ヒンメイ	Qty
1		B1811-220-0AA	SHUTTLE DRIVER SHAFT ASM. A	シタジク ハクムマ クミ	1
2		B1831-220-000	BUSHING, FRONT	シタジク マエメタル	1
3		B1832-220-000	NEEDLE STOPPER	シタジク ニートル ストッパ	1
4		135-08403	LOWER SHAFT REAR METAL	シタジク ウシロメタル	1
5		B1802-210-000	CRANK ROD	クランクロッド	1
6		B1813-980-000	SHUTTLE NEEDLE OUTER RING	オオカマ ニートルカ イリン	1
7		B1814-980-000	SHUTTLE	オオカマ	1
8		B1804-280-0A0	THRUST COLLAR ASM.	オオブリコ スラストカラータイ クミ	1
9		B1819-280-000	SHUTTLE RACE ADJUSTING SHAFT	オオカマ チョーセツシク	1
10		B1819-280-000	SHUTTLE RACE ADJUSTING SHAFT	オオカマ チョーセツシク	1
11		B1820-280-000	INNER HOOK PRESSER, RIGHT	ナカカマ オサエ フツク ミキ	1
12		B1821-280-000	INNER HOOK PRESSER, LEFT	ナカカマ オサエ フツク ヒタリ	1
13		B1823-280-000	INNER HOOK PRESSER SPRING	ナカカマ オサエ ハネ	2
14		B1411-804-A00	BEARING (A)	ハリ クトールハール ハアリリンク A	2
15	#01	B1411-804-B00	NEEDLE DRIVING LEVER BEARING B	ハリ クトールハール ハアリリンク B	2
16	#01	B1411-804-C00	NEEDLE DRIVING LEVER BEARING C	ハリ クトールハール ハアリリンク C	2
17	#01	B1411-804-D00	BEARING (D)	ハリ クトールハール ハアリリンク	2
18		B1411-804-A00	BEARING (A)	ハリ クトールハール ハアリリンク A	1
19	#01	B1411-804-B00	NEEDLE DRIVING LEVER BEARING B	ハリ クトールハール ハアリリンク B	1
20	#01	B1411-804-C00	NEEDLE DRIVING LEVER BEARING C	ハリ クトールハール ハアリリンク C	1
21	#01	B1411-804-D00	BEARING (D)	ハリ クトールハール ハアリリンク	1
22		135-08205	OSCILLATING SHAFT	オオブリコシク	1
23		138-16855	CYLINDER ARM CAP	カマカハール (クミ)	1
24		135-08700	HOOK COVER PRESSER SPRING PIN	カマカハール オサエハネヒン	1
25		135-08809	HOOK COVER PRESSER SPRING A	カマカハール オサエハネ A	1
26		135-08908	HOOK COVER PRESSER SPRING B	カマカハール オサエハネ B	1
27		SS-6060410-TP	SCREW 3/32-56 L= 3.5	ヒラネジ 3/32-56 L=3.5	2
28		SS-6121212-TP	SCREW 3/16-28 L=12.0	ロツカクアナルト 3/16-28 L=12	1
29		SS-6151220-SP	SCREW 15/64-28 L=11.5	ヒラネジ 15/64-28 L=11.5	1
30		SS-6151220-SP	SCREW 15/64-28 L=11.5	ヒラネジ 15/64-28 L=11.5	1
31		SS-7110510-SP	SCREW 11/64-40 L=5	マルヒラネジ 11/64-40 L= 5	1
32		SS-7110510-SP	SCREW 11/64-40 L=5	マルヒラネジ 11/64-40 L= 5	1
33		SS-7110710-SP	SCREW 11/64-40 L=7	マルヒラネジ 11/64-40 L=7	2
34		SS-7110840-SP	SCREW 11/64-40 L=7.8	マルヒラネジ 11/64-40 L=7.8	1
35		SS-7111110-TP	SCREW 11/64-40 L=10.5	マルヒラネジ 11/64-40 L=10.5	2
36		SS-8150822-TP	SCREW 15/64-28 L=8	トメネジ 15/64-28 L=8	1
37		SD-0801021-TP	HINGE SCREW D= 8 H=10.2	タンネジ D=8 H=10.2	1
38		WP-0531000-SD	WASHER M5	ヒラサカネ コガタマル M5	1
39		WP-0952616-SD	WASHER 9.5X14.8X2.6	ヒラサカネ 9.5X14.8X2.6	1
40		NS-6660430-SP	NUT 1/4-40	ロツカクナット 1/4-40	1
41		CS-079101F-SH	THRUST COLLAR ASM.	スラストウケ D=7.94 W=10	1
42		CS-080081F-SH	THRUST COLLAR ASM.	スラストウケ クミ	2
43		PS-0250162-KH	SPRING PIN 2.5X16	スプリングピン 2.5X16	2
44		B1805-210-A00	BOBBIN	ホビン	1
45		B1812-210-000	SCREW DRIVER	ドライバール	1
46		B1815-210-000	INNER HOOK UPPER SPRING	オオカマ ウエハネ	1
47		B1817-210-0AB	SHUTTLE RACE RING B ASM.	ナカカマ オサエBケツコウ	1
48		B1818-210-000	SHUTTLE	ナカカマ	1
49		B1828-210-0A0	BOBBIN CASE ASM.	ホビンケース クミ	1
50		D1805-MLB-H00	OSCILLATING ROCK SHAFT	オオブリコ	1
51		B2425-220-AA0	THROAT PLATE ASM.	ハリイタ(クミ)	1
52		B2425-224-000	NEEDLE PLATE	ハリイタ	(1)
53		B2418-280-000	MOVING KNIFE LINK	トウメス リンク	(1)
54		B2416-280-000	THREAD CUTTING LEVER RING	イトキリ レハールリンク	(1)
55		B2414-280-0A0	THREAD CUTTER LEVER ASM., LARG	イトキリ レハール (タイ) クミ	(1)
56		B2417-280-000	THREAD CUTTER LEVER SHAFT	イトキリ レハールシク	(1)
57		B2423-280-00A	MOVING KNIFE WASHER A	トウメス サカネ A	(1)
58	#01	B2423-280-00B	MOVING KNIFE WASHER B	トウメス サカネ B	(1)
59	#01	B2423-280-00C	MOVING KNIFE WASHER C	トウメス サカネ C	(1)
60	#01	B2423-280-00D	MOVING KNIFE WASHER D	トウメス サカネ D	(1)
61		SS-6110430-TP	SCREW 11/64-40 L= 4.0	ヒラネジ 11/64-40 L=4	(1)
62		SS-7090410-SP	SCREW 9/64-40 L= 3.5	マルヒラネジ 9/64-40 L=3.5	(2)
63		SS-7110740-TP	SCREW 11/64-40 L=7	マルヒラネジ 11/64-40 L=7	(1)
64		WP-0450846-SP	WASHER	ヒラサカネ	(1)
65		B2416-210-0A0	THREAD CUTTER SMALL LEVER ASM.	イトキリレハール (ショウ)クミ	(1)
66		B2417-210-000	MOVING KNIFE HINGE SCREW	トウメスタンネジ	(1)
67		B2421-210-AA0	MOVING KNIFE COMPL.	トウメス ケツコウ	(1)
68		B2424-210-A00	FIX KNIFE	コティメス	(1)
69		SS-1060210-TP	SCREW 3/32-56 L=2.2	サラネジ 3/32-56 L=2.2	(2)
70		B2426-210-00H	NEEDLE HOLE GUIDE D=3.0	マル3ハリアナカ イトH	(1)
71		SS-1110640-TP	SCREW 11/64-40 L= 5.5	サラネジ 11/64-40 L=5.5	4

Note ( 注記 ) #01...SELECTIVE PART

選択部品

## 7. WIPER MECHANISM COMPONENTS

ワイパ関係

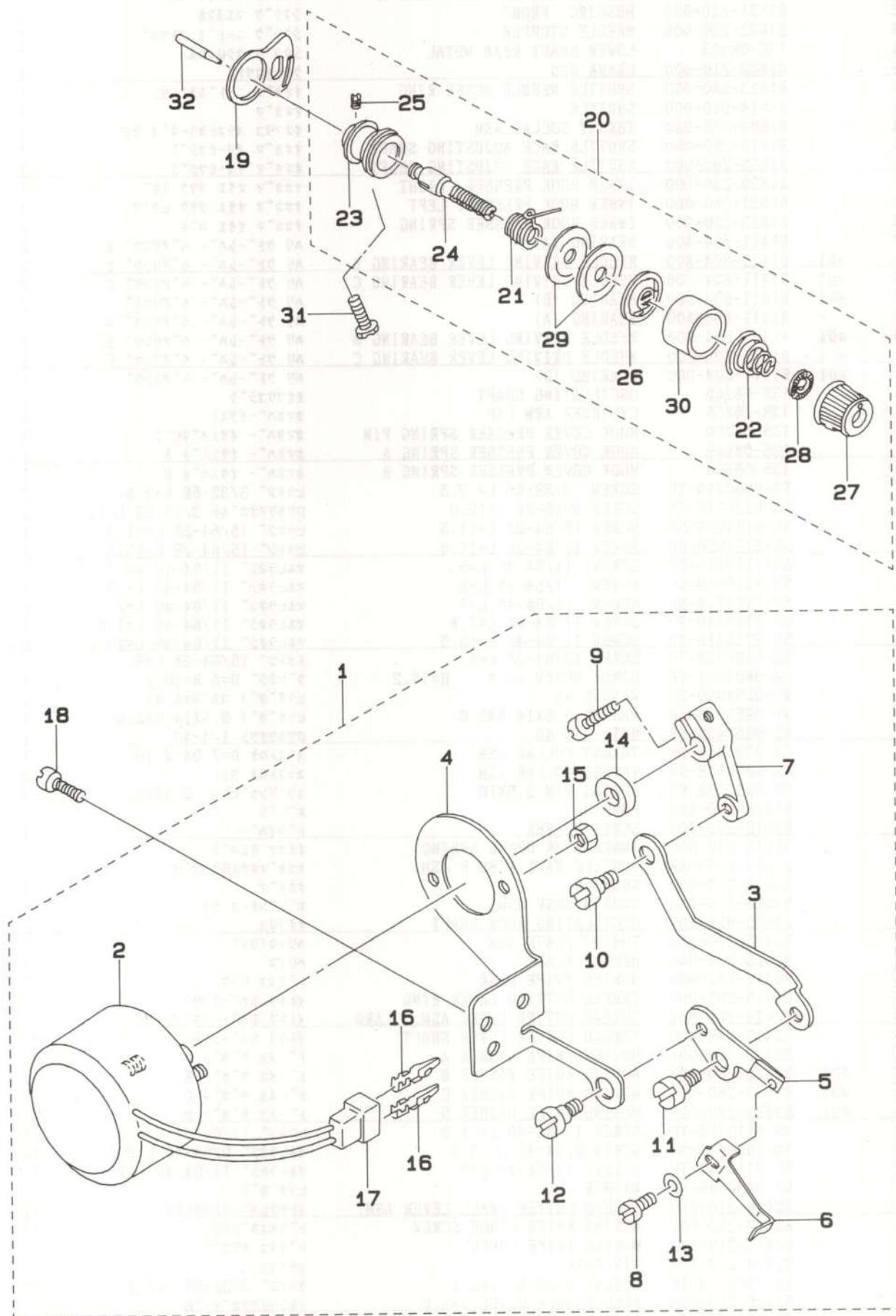



REF.NO	NOTE	PART NO.	DESCRIPTION	ヒンメイ	Qty
1		B2101-220-OAO	WIPER ASM.	ワイハ <sup>○</sup> - クミ	1
2		B2101-220-000	WIPER SOLENOID	ワイハ <sup>○</sup> - マグ <sup>○</sup> ネット	(1)
3		B2103-220-000	WIPER CONNECTING PLATE	ワイハ <sup>○</sup> - レンケツイタ	(1)
4		B2104-220-000	SOLENOID INSTALLING PLATE	ワイハ <sup>○</sup> - マグ <sup>○</sup> ネット トリツケイタ	(1)
5		B2106-220-000	WIPER INSTALLING PLATE	ワイハ <sup>○</sup> - タ <sup>○</sup> イ	(1)
6		B2107-210-000	WIPER	ワイハ <sup>○</sup>	(1)
7		B2102-205-000	WIPER ARM.	ワイハ <sup>○</sup> ウデ <sup>○</sup>	(1)
8		SS-6090630-TP	SCREW 9/64-40 L=6	ヒラネシ <sup>○</sup> 9/64-40 6=6	(1)
9		SS-6621220-SP	SCREW 3/16-32 L=12	ヒラネシ <sup>○</sup> 3/16-32 L=12	(1)
10		SD-0600352-SP	HINGE SCREW	タ <sup>○</sup> ンネシ <sup>○</sup>	(1)
11		SD-0640321-SP	HINGE SCREW D= 6.35 H= 3.2	タ <sup>○</sup> ンネシ <sup>○</sup> D=6.35 H=3.2	(1)
12		SD-0640321-SP	HINGE SCREW D= 6.35 H= 3.2	タ <sup>○</sup> ンネシ <sup>○</sup> D=6.35 H=3.2	(1)
13		WP-0371016-SD	WASHER 3.7X8X1	ヒラサ <sup>○</sup> カ <sup>○</sup> ネ 3.7X8X1	(1)
14		WP-0561616-SC	WASHER 5.6X16X1.6	ヒラサ <sup>○</sup> カ <sup>○</sup> ネ 5.6X16X1.6	(1)
15		NM-6040003-SC	NUT M4	ロツカクナツト M4X0.7 3シュ	(2)
16		HP-0002002-00	PIN-SHAPE TERMINAL, MALE	ナイロンコネクタビ <sup>○</sup> ン	(2)
17		HK-0188000-20	2-POLE PLUG	ナイロン プ <sup>○</sup> ラク <sup>○</sup>	(1)
18		SS-7110840-SP	SCREW 11/64-40 L=7.8	マルヒラネシ <sup>○</sup> 11/64-40 L=7.8	2
19		B2702-210-000	GUIDE PLATE	イトキレケンチイタ カ <sup>○</sup> イト <sup>○</sup>	1
20		B2302-205-OAO	TENSION CONTROLLER NO.2 ASM.	フトイトヨウ タ <sup>○</sup> イ2イトチヨウシ ケツゴ <sup>○</sup> ウ	1
21		D3112-L4B-B00	TAKE-UP SPRING (HEAVY)	イトトリハ <sup>○</sup> ネ (キヤントン)	(1)
22		B3129-053-000	TENSION SPRING	イトチヨ <sup>○</sup> シハ <sup>○</sup> ネ	(1)
23		B2313-280-000	THREAD TENSION ROD, LARGE	イトチヨ <sup>○</sup> シ ホ <sup>○</sup> ウタ <sup>○</sup> イ	(1)
24		B2302-280-000	SECOND THREAD TENSION ROD	タ <sup>○</sup> イ2 イトチヨ <sup>○</sup> シホ <sup>○</sup> -	(1)
25		SS-8090610-SP	SCREW 9/64-40 L=5.9	トメネシ <sup>○</sup> 9/64-40 L=5.9	(1)
26		B3107-804-000	THREAD TENSION DISK PRESSER	イトチヨ <sup>○</sup> シサラ オサ <sup>○</sup> エ	(1)
27		138-17408	THREAD TENSION NUT	イトチヨウシ ナツト	(1)
28		B3120-125-000	ROTATING STOPPER	イトチヨ <sup>○</sup> シサラ カイデント <sup>○</sup> メ	(1)
29		B3126-012-000	THREAD TENSION DISK	イトチヨ <sup>○</sup> シサラ	(2)
30		B3132-552-000	THREAD TENSION DISK PRESSER	イトチヨ <sup>○</sup> シ サラオサ <sup>○</sup> エ	(1)
31		SS-6151812-TP	SCREW 15/64-28 L=18	ロツカクアナホ <sup>○</sup> ルト 15/64-28	1
32		B2303-280-000	TENSION RELEASE PIN	イトユルメ ビ <sup>○</sup> ン	1



# 8. TENSION RELEASE & THREAD TRIMMER MECHANISM COMPONENTS

糸ゆるめ・糸切り関係

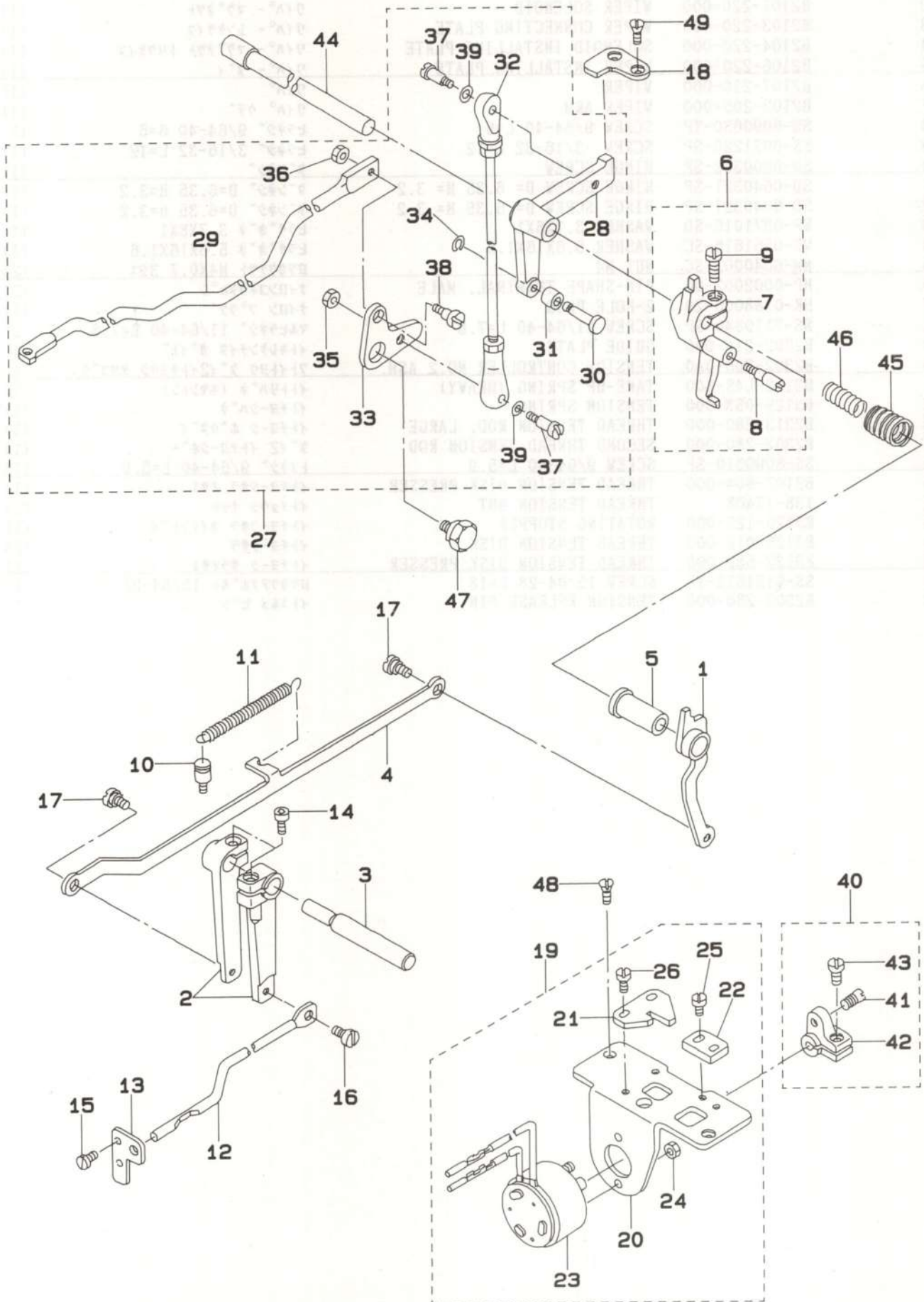

REF.NO	NOTE	PART NO.	DESCRIPTION	ヒ ン メ イ	Qty
1		B2304-220-0A0	TENSION RELEASE ARM ASM.	イトエルメ ウデ <sup>°</sup> ケツコ <sup>°</sup> ウ	1
2		B2306-220-000	TENSION ARM	イトチヨウシ ウデ <sup>°</sup>	2
3		B2307-220-000	TENSION ARM SHAFT	イトチヨウシ ウデ <sup>°</sup> シ <sup>°</sup> ク	1
4		B2308-220-000	CONNECTING PLATE	イトエルメ レンケツハ <sup>°</sup> ン	1
5		B2305-210-000	BUSHING	イトエルメメタル	1
6		B2301-210-0A0	TENSION RELEASE ARM ASM.	イトエルメシ <sup>°</sup> クウデ <sup>°</sup> クミ	1
7		B2301-210-000	TENSION RELEASE ARM	イトエルメシ <sup>°</sup> クウデ <sup>°</sup>	(1)
8		B2302-210-000	TENSION RELEASE SHAFT	イトエルメシ <sup>°</sup> ク	(1)
9		SS-6121220-TP	SCREW 3/16-28 L=11.5	ヒラネシ <sup>°</sup> 3/16-28 L=11.5	(1)
10		B2714-761-000	SPRING RACK	ハ <sup>°</sup> ネカケ	1
11		B2727-761-000	TENSION SPRING	フツク ヒツハ <sup>°</sup> リハ <sup>°</sup> ネ	1
12		135-13205	TENSION RELEASE BAR	イトチヨウシ レンケツホ <sup>°</sup> -	1
13		135-13304	THREAD TENSION ARM	イトチヨウシホ <sup>°</sup> - ウケ	1
14		SS-6151712-TP	SCREW 15/64-28 L=16.5	ロツカクアナホ <sup>°</sup> ルト 15/64-28	2
15		SS-7090620-TP	SCREW 9/64-40 L=6.1	マルヒラネシ <sup>°</sup> 9/64-40 L=6.1	2
16		SD-0530221-SP	HINGE SCREW D= 5.3 H= 2.2	タ <sup>°</sup> ンネシ <sup>°</sup> D=5.3 H=2.2	1
17		SD-0640321-SP	HINGE SCREW D= 6.35 H= 3.2	タ <sup>°</sup> ンネシ <sup>°</sup> D=6.35 H=3.2	2
18		B2412-220-000	STOPPER	シ <sup>°</sup> ユウト <sup>°</sup> ウシ ストツハ <sup>°</sup>	1
19		B2402-220-0A0	SOLENOID INSTALLING BASE ASM.	イトキリ トリツケタ <sup>°</sup> イ クミ	1
20		B2402-220-000	SOLENOID INSTALLING BASE	イトキリ トリツケタ <sup>°</sup> イ	(1)
21		B2310-220-000	TENSION RELEASE ARM PLATE	イトエルメシ <sup>°</sup> ク ウデ <sup>°</sup> コテイハ <sup>°</sup> ン	(1)
22		B2311-220-000	Y MOTOR BASE STOPPER	イトエルメ ウデ <sup>°</sup> ストツハ <sup>°</sup>	(1)
23		B2403-210-000	SOLENOID	イトキリ マク <sup>°</sup> ネット	(1)
24		NM-6040003-SC	NUT M4	ロツカクナツト M4X0.7 3シユ	(2)
25		SS-7110840-SP	SCREW 11/64-40 L=7.8	マルヒラネシ <sup>°</sup> 11/64-40 L=7.8	(2)
26		SS-7110840-SP	SCREW 11/64-40 L=7.8	マルヒラネシ <sup>°</sup> 11/64-40 L=7.8	(2)
27		B2404-220-0A0	CAM INSTALLING LINK ASM.	カム シ <sup>°</sup> ユウト <sup>°</sup> ウシ クミ	1
28		B2404-220-000	CAM INSTALLING LINK	カム シ <sup>°</sup> ユウト <sup>°</sup> ウシ	(1)
29		B2413-220-000	KNIFE DRIVING BAR	イトキリ レンケツホ <sup>°</sup> ウ	(1)
30		B2405-210-000	SHAFT	イトキリ コロシ <sup>°</sup> ク	(1)
31		B2406-210-000	CAM ROLLER	カムローラ	(1)
32		B2407-210-000	CONNECTING ROD	イトキリ レンケツロツト <sup>°</sup>	(1)
33		B2411-210-000	THREAD TRIMMER LINK	イトキリ リンク	(1)
34		D2430-555-B00	SNAP RING	カムローラ シ <sup>°</sup> ク Cリンク <sup>°</sup>	(1)
35		NS-6110420-SP	NUT 11/64-40	ロツカクナツト 11/64-40	(1)
36		NS-6120310-SP	NUT 3/16-28	ロツカクナツト 3/16-28	(1)
37		SD-0500803-TP	HINGE SCREW D=5 H=8	タ <sup>°</sup> ンネシ <sup>°</sup> D=5 H=8	(2)
38		SD-0650305-TP	HINGE SCREW D= 6.5 H= 3	タ <sup>°</sup> ンネシ <sup>°</sup> D=6.5 H=3	(1)
39		WP-0501016-SD	WASHER 5X10.5X1	ヒラサ <sup>°</sup> カ <sup>°</sup> ネ 5X10.5X1	(2)
40		B2410-220-0A0	SOLENOID ARM ASM.	イトキリ マク <sup>°</sup> ネットウデ <sup>°</sup> ヒ <sup>°</sup> ン クミ	1
41		B2410-220-000	PIN	イトキリ マク <sup>°</sup> ネット ウデ <sup>°</sup> ヒ <sup>°</sup> ン	(1)
42		B2409-210-000	SOLENOID ARM	イトキリ マク <sup>°</sup> ネットウデ <sup>°</sup>	(1)
43		SS-6121210-SP	SCREW 3/16-28 L=12	ヒラネシ <sup>°</sup> 3/16-28 L=9	(1)
44		B2408-210-000	CAM SHAFT	イトキリ カムシ <sup>°</sup> ク	1
45		B2414-210-000	SPRING, LARGE	イトキリ モト <sup>°</sup> シハ <sup>°</sup> ネ (タ <sup>°</sup> イ)	1
46		B2415-210-000	SPRING, SMALL	イトキリ モト <sup>°</sup> シハ <sup>°</sup> ネ (ショウ)	1
47		SD-1100301-TP	HINGE SCREW H=11 W=3	タ <sup>°</sup> ンネシ <sup>°</sup> H=11 W=3	1
48		SS-2110920-TP	SCREW 11/64-40 L=8.5	マルサラネシ <sup>°</sup> 11/64-40 L=8.5	2
49		SS-2110920-TP	SCREW 11/64-40 L=8.5	マルサラネシ <sup>°</sup> 11/64-40 L=8.5	2



9. X-Y COMPONENTS (1)  
X - Y 関係 (1)

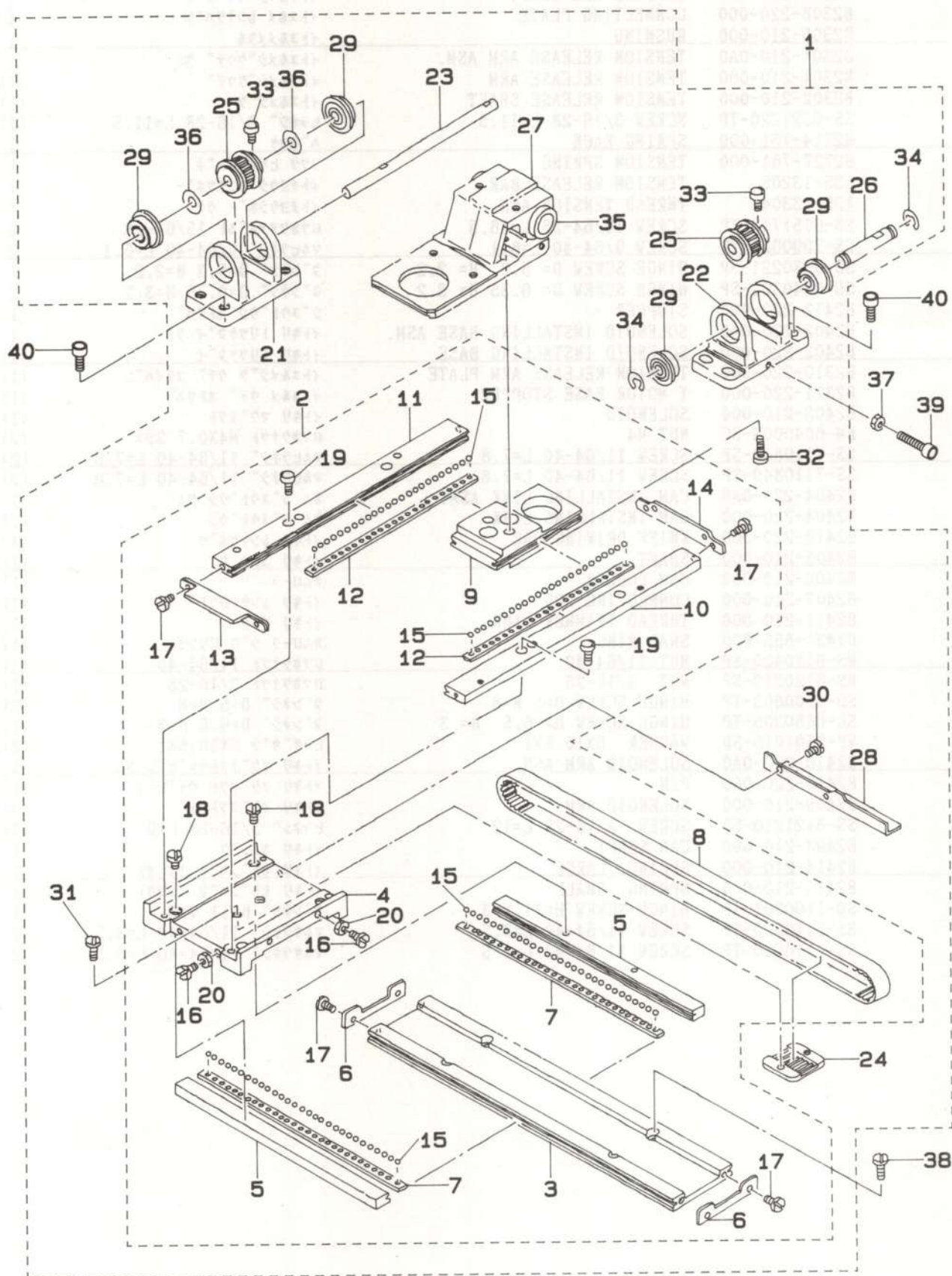



REF.NO	NOTE	PART NO.	DESCRIPTION	ヒソメイ	Qty
1		B2501-220-ABO	X-Y TABLE COMPL., A	X-Y テーブル ケツコウ クミA	1
2		B2501-220-AAO	X-Y TABLE ASM., A	X-Y テーブル ケツコウ A	(1)
3		B2501-220-000	X FIXED LACE	Xコティ レース	(1)
4		B2502-220-000	RACE TABLE	レースタイ	(1)
5		B2503-220-000	X REMOVAL LACE	Xイトウレース	(2)
6		B2507-220-000	X STOPPER	Xストッパ	(2)
7		B2508-220-000	X RETAINER	Xリテーナ	(2)
8		B2512-220-A00	X TIMING BELT A	XタイミンクベルトA	(1)
9		B2519-220-000	Y REMOVAL LACE	Yイトウ レース	(1)
10		B2520-220-00A	Y FIXED LACE, RIGHT	Yコティレース ミキ	(1)
11		B2520-220-00B	Y FIXED LACE, LEFT	Yコティレース ヒタリ	(1)
12		B2521-220-000	Y RETAINER	Yリテーナ	(2)
13		B2522-220-0AA	Y STOPPER ASM. A	Yストッパ - A ケツコウ	(1)
14		B2522-220-00C	Y STOPPER C	Yストッパ C	(1)
15		B2527-210-000	BALL	テーパーボール	(06)
16		SS-7111110-TP	SCREW 11/64-40 L=10.5	マルヒラネジ 11/64-40 L=10.5	(4)
17		SS-9111010-SP	SCREW 11/64-40 L=9.5	ロツカクホルト 11/64-40 L=9.5	(8)
18		SS-7110910-TP	SCREW 11/64-40 L= 8.5	マルヒラネジ 11/64-40 L=8.5	(4)
19		SM-6041402-TP	SCREW M4 L=14	ロツカクアナホルト M4	(4)
20		NS-6110310-SP	NUT 11/64-40	ロツカクナツト 11/64-40	(4)
21		B2504-220-000-A	X SHAFT BRACKET	X シェク フラケット	(1)
22		B2505-220-000-A	X DRIVING SHAFT BRACKET	Xシークフラケット(B)	(1)
23		B2506-220-000-B	X DRIVE SHAFT	X クトウシーク	(1)
24		B2509-229-000	BELT RECEIVER	ベルト オサエ	(1)
25		B2513-220-A00	SPROCKET WHEEL A	スプロケットA	(2)
26		B2515-220-000	X BRACKET SHAFT	Xフラケット シーク	(1)
27		B2535-220-000	X GUIDE BASE	Xガイド タイ	(1)
28		B4007-220-000	X SLIT PLATE	Xホウコウ スリットイタ	(1)
29		SB-1080005-00	RADIAL BEARING	ラジアルシークウケ	(4)
30		SM-6040552-TP	SCREW M4 L=4.5	ロツカクアナホルト M4 L=4.5	(2)
31		SS-6110610-TP	SCREW 11/64-40 L=6	ヒラネジ 11/64-40 L=6	(2)
32		SS-6151812-TP	SCREW 15/64-28 L=18	ロツカクアナホルト 15/64-28	(2)
33		B2540-205-B00	SCREW	クトウシーク トメネジB	(4)
34		RE-0600000-K0	E-SHAPED SNAP RING (6MM)	Eカトメワ 6	(2)
35		SB-7120001-00	SLIDE BEARING	スライドシークウケ	(2)
36		B2557-280-00E	WASHER	ヨコオクリウチサカネ	(2)
37		NM-6050001-SE	NUT M5X0.8	ロツカクナツト M5X0.8 1シユ	1
38		SS-6121210-SP	SCREW 3/16-28 L=12	ヒラネジ 3/16-28 L=9	4
39		SM-6053002-UZ	HEXAGON SCREW	ロツカクアナホルト (プレスセンヨウ)	1
40		SM-6051602-TP	SCREW M5X0.8 L=16	ロツカクアナホルト M5X0.8 L=16	8

10. X-Y COMPONENTS (2)  
X - Y 関係 (2)

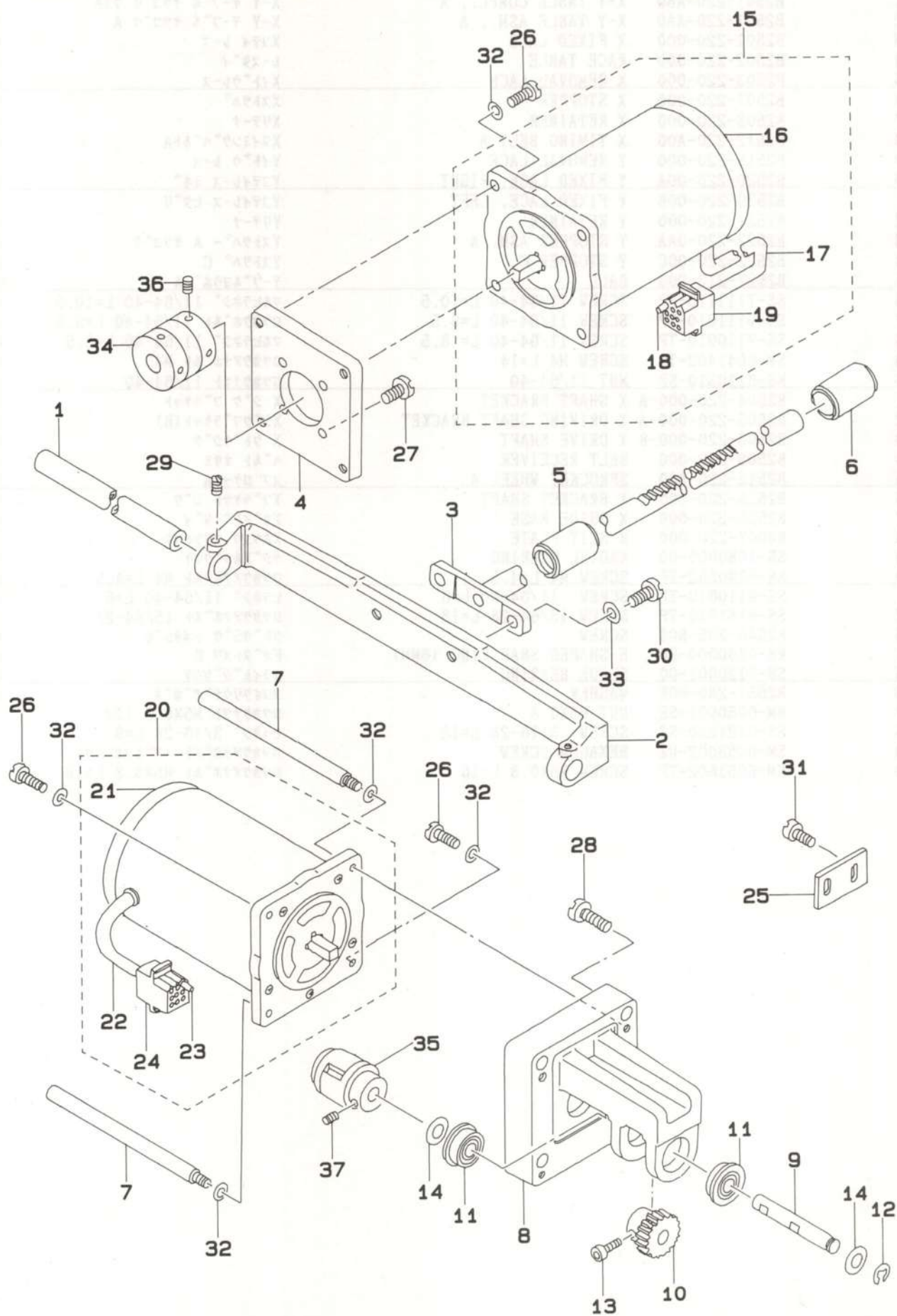



REF.NO	NOTE	PART NO.	DESCRIPTION	ヒンメイ	Qty
1		B2510-220-000	X GUIDE SHAFT	Xガイドシク	1
2		B2511-220-000	X GUIDE SHAFT BRACKET	Xガイドシクササエ	1
3		B2524-220-0A0	Y REMOVAL SHAFT ASM.	Yイトウシクケツコウ	1
4		B2531-220-000	MOTOR BASE	モータトリツケタイ	1
5		B2532-220-000	BUSHING, FRONT	Yイトウシクマエメタル	1
6		B2533-220-000	BUSHING, REAR	Yイトウシクアトメタル	1
7		B1161-220-B00	MOTOR STUD BOLT B	モータースタットホルトB	2
8		B2517-220-A00	Y MOTOR BASE A	YモータタイA	1
9		B2523-220-000-A	Y DRIVE SHAFT	Yクトウシク	1
10		B2526-220-000	Y DRIVE GEAR	Yクトウハケルマ	1
11		SB-1080005-00	RADIAL BEARING	ラジアルシクウケ	2
12		RE-0600000-K0	E-SHAPED SNAP RING (6MM)	Eカタメワ 6	1
13		B2540-205-B00	SCREW	クトウシク トメネジ B	2
14		WP-0820526-SD	WASHER 8.2X14X0.5	ヒラサカネ 8.2X14X0.5	2
15		B2529-220-ABA	X STEPPING MOTOR ASM., B	Xオクリ ステツピソクモータBクミ	1
16		B2529-220-A00	STEPPING MOTOR	オクリステツピソクモータ	(1)
17		E8760-452-M00	TUBE	スミチューブ	(0.6)
18		D6042-555-B00	PIN TERMINAL, FEMALE	ピン ターミナル メス	(5)
19		D8604-761-C0B	9P RECEPTACLE (BLUE)	9P レセプタクル (アオ)	(1)
20		B2529-220-ABB	Y STEPPING MOTOR ASM., B	Yオクリ ステツピソクモータBクミ	1
21		B2529-220-A00	STEPPING MOTOR	オクリステツピソクモータ	(1)
22		E8760-452-M00	TUBE	スミチューブ	(0.6)
23		D6042-555-B00	PIN TERMINAL, FEMALE	ピン ターミナル メス	(5)
24		D6028-555-B0B	9-POLE RECEPTACLE, WHITE	9キヨク ナイロン レセプタクル (シロ)	(1)
25		B2311-220-000	Y MOTOR BASE STOPPER	イトルメ ウデ ストツハ	1
26		SS-7121610-SP	SCREW 3/16-28 L=15.5	マルヒラネジ 3/16-28 L=15.5	6
27		SS-7151210-SP	SCREW 15/64-28 L=12	マルヒラネジ 15/64-28 L=12	4
28		SS-7152040-SP	SCREW 15/64-28 L=20.0	マルヒラネジ 15/64-28 L=20	4
29		SS-8120740-SP	SCREW 3/16-28 L=7	トメネジ 3/16-28 L=7	2
30		SS-9151440-CP	SCREW 15/64-28 L=14	ロツカクホルト 15/64-28 L=14	2
31		SS-7110840-SP	SCREW 11/64-40 L=7.8	マルヒラネジ 11/64-40 L=7.8	2
32		WP-0501016-SD	WASHER 5X10.5X1	ヒラサカネ 5X10.5X1	8
33		WP-0621016-SD	WASHER 6.2X13X1	ヒラサカネ 6.2X13X1	2
34		B2537-220-A00	X COUPLING	X カップリンク	1
35		B2538-220-A00	Y COUPLING	Y カップリンク	1
36		SM-8061002-TP	SCREW M6 L=10	トメネジ M6 L=10	4
37		SM-8061002-TP	SCREW M6 L=10	トメネジ M6 L=10	4

# 11. CLOTH FEED MECHANISM COMPONENTS

布送り台関係

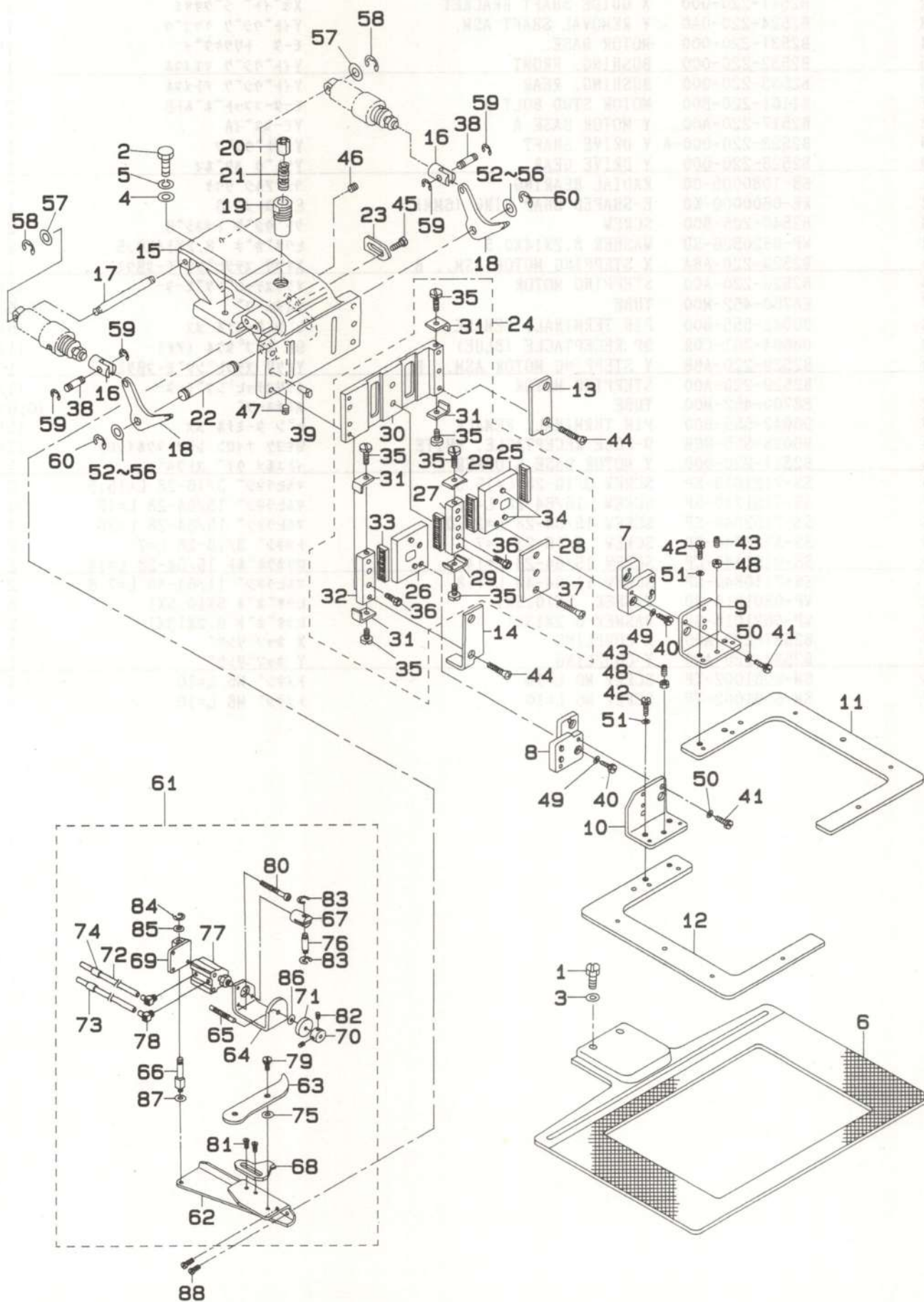



REF.NO	NOTE	PART NO.	DESCRIPTION	ヒ シ メ イ	Qty
1		SS-9150710-TP	BOLT 15/64-28 L=6.5	ロツカクホ <sup>○</sup> ルト 15/64-28 L=6.5	2
2		SS-9152130-CP	SCREW 15/64-28 L=20.5	ロツカクホ <sup>○</sup> ルト 15/64-28	2
3		WP-0621016-SD	WASHER 6.2X13X1	ヒラサ <sup>○</sup> カ <sup>○</sup> ネ 6.2X13X1	2
4		WP-0641600-SC	WASHER 6.4X12.5X1.6	ヒラサ <sup>○</sup> カ <sup>○</sup> ネ	2
5		WS-0631510-KP	SPRING WASHER	ハ <sup>○</sup> ネサ <sup>○</sup> カ <sup>○</sup> ネ	2
6		B2601-220-000	TWO-STEP PRESSER LOWER PLATE	2タ <sup>○</sup> ンオサエヨウ シタイタ	1
7		B2602-220-0A0	MOUNT ASM.,RIGHT	オサエアシ マウントミキ <sup>○</sup> クミ	1
8		B2603-220-0A0	MOUNT ASM.,LEFT	オサエアシ マウント ヒタ <sup>○</sup> リ クミ	1
9		B2604-220-0A0	WORK CLAMP FOOT ASM.,RIGHT	2タ <sup>○</sup> ンオサエヨウ オサエアシ ミキ <sup>○</sup> クミ	1
10		B2605-220-0A0	WORK CLAMP FOOT ASM.,LEFT	2タ <sup>○</sup> ンオサエヨウ オサエアシ ヒタ <sup>○</sup> リクミ	1
11		B2606-220-000	FEEDING FRAME (RIGHT)	2タ <sup>○</sup> ンオサエヨウ ヲトワク ミキ <sup>○</sup>	1
12		B2607-220-000	FEEDING FRAME (LEFT)	2タ <sup>○</sup> ンオサエヨウ ヲトワク ヒタ <sup>○</sup> リ	1
13		B2544-222-000	RECEIVER PLATE, RIGHT	ヌノオサエスハ <sup>○</sup> リイタクケ(ミキ <sup>○</sup> )	1
14		B2545-222-000	RECEIVER PLATE, LEFT	ヌノオサエスハ <sup>○</sup> リイタクケ(ヒタ <sup>○</sup> リ)	1
15		B2550-220-000	FEED BRACKET	ヌノオクリ タ <sup>○</sup> イ	1
16		B2566-220-000	CYLINDER KNUCKLE	シリシタ <sup>○</sup> ナツクム	2
17		B2568-220-000	CYLINDER SHAFT	シリシタ <sup>○</sup> シ <sup>○</sup> ク	1
18		B2570-220-000	LIFTING LEVER	ヌノオサエ レハ <sup>○</sup> -	2
19		B2573-220-000	SLIDER RECEIVER	ヌノオサエ スライダ <sup>○</sup> ウケ	1
20		B2574-220-000	SLIDER	ヌノオサエ スライダ <sup>○</sup>	1
21		B2576-220-000	SLIDER SPRING	ヌノオサエ スライダ <sup>○</sup> ハ <sup>○</sup> ネ	1
22		B2578-220-000	LIFTING LEVER SHAFT	ヌノオサエ レハ <sup>○</sup> -シ <sup>○</sup> ク	1
23		B2580-220-000	STOPPER	ヌノオサエ ストッパ <sup>○</sup>	1
24		B2610-220-0A0	SLIDE PLATE ASM.	2タ <sup>○</sup> ンオサエヨウ ヌノオサエスハ <sup>○</sup> リイタクミ	1
25		B2611-220-000	SLIDE PLATE, RIGHT	オサエアシ スハ <sup>○</sup> リイタ ミキ <sup>○</sup>	(1)
26		B2612-220-000	SLIDE PLATE, LEFT	オサエアシ スハ <sup>○</sup> リイタ ヒタ <sup>○</sup> リ	(1)
27		B2613-220-000	CENTER RACE	ヌノオサエ チュウカンレース	(1)
28		B2614-220-000	SUPPORT SLIDE PLATE, MIDDLE	2タ <sup>○</sup> ンオサエヨウ スハ <sup>○</sup> リイタクケ チュウ	(1)
29		B2615-220-000	STOPPER, MIDDLE	スハ <sup>○</sup> リイタ ストッパ <sup>○</sup> チュウ	(2)
30		B2572-220-000	WORK CLAMP FOOT PLATE	ヌノオサエ スハ <sup>○</sup> リイタ	(1)
31		B2565-220-000	STOPPER	スハ <sup>○</sup> リイタストッパ <sup>○</sup> -	(4)
32		B2567-220-000	WORK CLAMP FOOT LACE	ヌノオサエレース	(1)
33		B2513-222-000	BEARING	スハ <sup>○</sup> リイタハ <sup>○</sup> アリンケ	(4)
34		B1816-280-000	GUIDE PIN	ナカカ <sup>○</sup> マ オサエ カ <sup>○</sup> イト <sup>○</sup> ヒ <sup>○</sup> ン	(4)
35		SS-7090530-SP	SCREW 9/64-40 L= 4.5	マルヒラネジ <sup>○</sup> 9/64-40 L=4.5	(6)
36		SM-6040602-TP	SCREW M4 L=6	ロツカクアサホ <sup>○</sup> ルト M4X0.7 L=6	(4)
37		SS-2110920-TP	SCREW 11/64-40 L=8.5	マルヒラネジ <sup>○</sup> 11/64-40 L=8.5	(3)
38		B1626-220-000	CYLINDER PIN	シリシタ <sup>○</sup> セツソ <sup>○</sup> クヒ <sup>○</sup> ン	2
39		B1816-280-000	GUIDE PIN	ナカカ <sup>○</sup> マ オサエ カ <sup>○</sup> イト <sup>○</sup> ヒ <sup>○</sup> ン	2
40		SS-7151210-SP	SCREW 15/64-28 L=12	マルヒラネジ <sup>○</sup> 15/64-28 L=12	4
41		SS-9151410-CP	SCREW 15/64-28 L=14	ロツカクホ <sup>○</sup> ルト 15/64-28 L=14	4
42		SS-7150910-TP	SCREW	マルヒラネジ <sup>○</sup> 15/64-28 L=9	4
43		SS-8150822-TP	SCREW 15/64-28 L=8	トメネジ <sup>○</sup> 15/64-28 L=8	2
44		SS-2122410-TP	SCREW	マルヒラネジ <sup>○</sup>	4
45		SS-6120940-SP	SCREW 3/16-28 L=9	ヒラネジ <sup>○</sup> 3/16-28 L=9	2
46		SS-8120410-SP	SCREW	トメネジ <sup>○</sup>	1
47		SS-8120740-SP	SCREW 3/16-28 L=7	トメネジ <sup>○</sup> 3/16-28 L=7	1
48		NS-6150330-SD	NUT 15/64-28	ロツカクナツト 15/64-28	2
49		WP-0651056-SD	WASHER 6.5X11X1	ヒラサ <sup>○</sup> カ <sup>○</sup> ネ 6.5X11X1	4
50		WP-0651056-SD	WASHER 6.5X11X1	ヒラサ <sup>○</sup> カ <sup>○</sup> ネ 6.5X11X1	4
51		WP-0651056-SD	WASHER 6.5X11X1	ヒラサ <sup>○</sup> カ <sup>○</sup> ネ 6.5X11X1	4
52		B2557-280-00A	WASHER FOR DRIVING ARM	ヨコオクリウチ <sup>○</sup> オ <sup>○</sup> カ <sup>○</sup> ネ A	2
53	#01	B2557-280-00B	WASHER	ヨコオクリウチ <sup>○</sup> オ <sup>○</sup> カ <sup>○</sup> ネ B	2
54	#01	B2557-280-00C	WASHER	ヨコオクリウチ <sup>○</sup> オ <sup>○</sup> カ <sup>○</sup> ネ C	2
55	#01	B2557-280-00D	WASHER D	ヨコオクリウチ <sup>○</sup> オ <sup>○</sup> カ <sup>○</sup> ネ D	2
56	#01	B2557-280-00E	WASHER	ヨコオクリウチ <sup>○</sup> オ <sup>○</sup> カ <sup>○</sup> ネ	2
57		WP-0520656-SA	WASHER 5.2X9.5X0.6	ヒラサ <sup>○</sup> カ <sup>○</sup> ネ 5.2X9.5X0.6	2
58		RE-0300000-K0	E-SHAPED SNAP RING (3MM)	Eカ <sup>○</sup> タメリ 3	2
59		RE-0300000-K0	E-SHAPED SNAP RING (3MM)	Eカ <sup>○</sup> タメリ 3	4
60		RE-0600000-K0	E-SHAPED SNAP RING (6MM)	Eカ <sup>○</sup> タメリ 6	2
61		B2514-220-0A0	TWO-STEPPED STROKE ASM.	2タ <sup>○</sup> ン ストローク オサエ クミ	1
62		B2514-220-000	TWO-STEPPED STROKE PLATE	2タ <sup>○</sup> ンストロークオサエ トリツケイタ	(1)
63		B2516-220-000	LINK	チュウカン ティン リンク	(1)
64		B2518-220-000	REGULATION SHAFT BRACKET	タカサ <sup>○</sup> チュウセツ <sup>○</sup> ク フ <sup>○</sup> ラケット	(1)
65		B2527-220-000	REGULATION SHAFT	タカサ <sup>○</sup> チュウセツ <sup>○</sup> シ <sup>○</sup> ク	(1)
66		B2528-220-000	CYLINDER SHAFT	チュウカン ティン シリンダ <sup>○</sup> -ジ <sup>○</sup> ク	(1)
67		B2530-220-000	CYLINDER KNUCKLE	チュウカン ティン シリンダ <sup>○</sup> - ナツクム	(1)
68		B2534-220-000	STOPPER B	ヌノオサエ ストッパ <sup>○</sup> - B	(1)
69		B2536-220-000	CYLINDER BRACKET	チュウカンティンシリンダ <sup>○</sup> -フ <sup>○</sup> ラケット	(1)
70		B2304-205-000	KNOB	イトエムメ ヲマミ	(1)
71		B3012-816-A00	NUT	ウツサト <sup>○</sup> -ナツト	(1)
72		B4710-220-00F	AIR TUBE F	エアチューブ <sup>○</sup> F	(2)
73		B4711-220-00E	AIR TUBE LABEL J05	エアチューブ <sup>○</sup> ラハ <sup>○</sup> ルJ05	(1)
74		B4711-220-00F	AIR TUBE LABEL J06	エアチューブ <sup>○</sup> ラハ <sup>○</sup> ルJ06	(1)
75		B3230-771-00B	SPACER T=0.5	イトキ <sup>○</sup> クト <sup>○</sup> -フ <sup>○</sup> リー スハ <sup>○</sup> -サ <sup>○</sup>	(1)
76		MAO-12002000	PEDAL SWITCH FRAME STUD	シ <sup>○</sup> ク	(1)
77		B4713-220-000	CYLINDER	チュウカンティンシリンダ <sup>○</sup> -	(1)
78		PJ-0460525-03	HOSE ELBOW	ホース エルボ <sup>○</sup>	(2)
79		SD-0600291-TP	HINGE SKEW D=6 H=2.9	タ <sup>○</sup> ンネジ <sup>○</sup> D=6 H=2.9	(1)
80		SM-6054502-TP	SCREW M5X0.8 L=45	ロツカクアサホ <sup>○</sup> ルト M5X0.8 L=45	(4)
81		SS-7110840-SP	SCREW 11/64-40 L=7.8	マルヒラネジ <sup>○</sup> 11/64-40 L=7.8	(2)
82		SS-8110422-TP	SCREW 11/64-40 L=4	トメネジ <sup>○</sup> 11/64-40 L=4	(2)
83		RE-0320610-KX	SNAP RING	Eカ <sup>○</sup> タメリ 3.2	(2)
84		RE-0600000-K0	E-SHAPED SNAP RING (6MM)	Eカ <sup>○</sup> タメリ 6	(1)
85		WP-0820516-SP	WASHER 11.6X8.2X0.6	ヒラサ <sup>○</sup> カ <sup>○</sup> ネ 8.2X11.6X0.6	(1)
86		WP-0702026-SP	WASHER 7X15X2	ヒラサ <sup>○</sup> カ <sup>○</sup> ネ 7X15X2	(1)
87		WP-0650876-SD	WASHER 6.5X13X0.8	ヒラサ <sup>○</sup> カ <sup>○</sup> ネ 6.5X13X0.8	(1)
88		SS-6121060-SP	SCREW	ヒラネジ <sup>○</sup>	2

Note ( 注記 ) #01.....SELECTIVE PART

選択部品

## 12. LUBRICATION COMPONENTS

給油関係

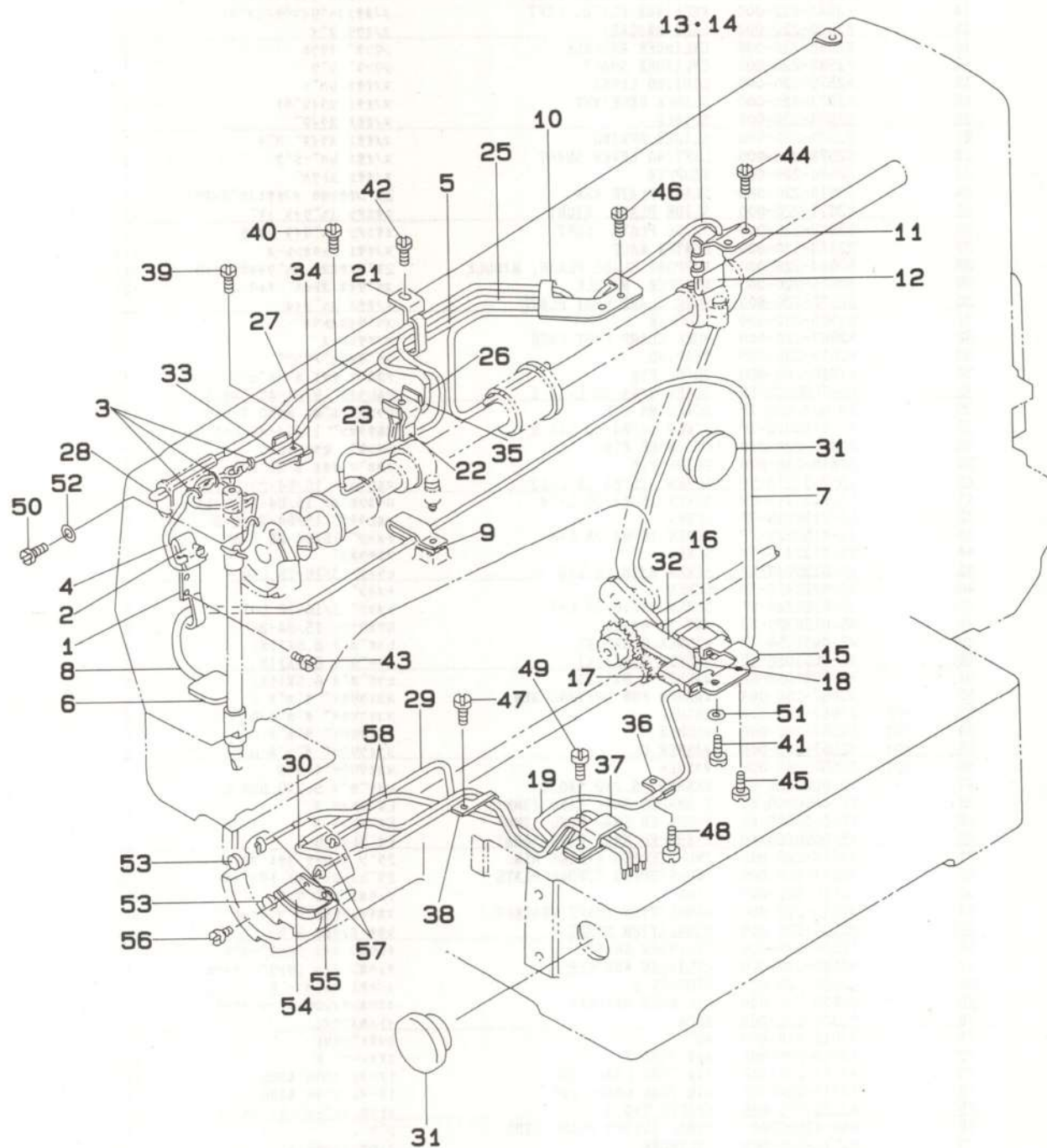



REF.NO	NOTE	PART NO.	DESCRIPTION	ヒンメイ	Qty
1		B3502-220-000	OIL WICK HOLDER	ハリホウ クランク ユジンオサエ	1
2		B3509-220-000	OIL SPONGE	ハリホウ クランク キユウエ ハイリオン	1
3		B1419-026-000	OIL WICK PRESSER	ユジン オサエ	3
4		CQ-2020000-00	OIL WICK	ユジン	1.1
5		BP-3000000-00	VINYL PIPE	ビニールパイプ	0.4
6		B3507-280-000	OIL FELT	メンブフェルト	1
7		BP-6000000-00	VINYL PIPE	ビニールパイプ	0.6
8		B3523-220-000	OIL FELT	カンリユウ フェルト	1
9		D2112-555-B00	CORD HOLDER, LARGE	コート トメカナク A	1
10		B3504-220-000	OIL WICK HOLDER A	キユウエタンク ユジンオサエ	1
11		B3505-210-000	OIL FELT SUPPORTING PLATE	クランクロツキ キユウエタ	1
12		B3509-280-000	NEEDLE ROD CRANK LUBRICATING	ハリホー クランク キユウエ ハイリオン	1
13		CQ-2522000-00	OIL WICK	ユジン	0.4
14		BP-3000000-00	VINYL PIPE	ビニールパイプ	0.2
15		B3506-210-000	OIL FELT SUPPORTING PLATE	オオブリコ キユウエタ	1
16		B3509-280-000	NEEDLE ROD CRANK LUBRICATING	ハリホー クランク キユウエ ハイリオン	1
17		B3518-280-000	BALANCE LUBRICATING	デンビオン キユウエハイリオン	1
18		CQ-2020000-00	OIL WICK	ユジン	0.7
19		BP-3000000-00	VINYL PIPE	ビニールパイプ	0.6
20		B3507-220-000	OIL WICK HOLDER	ハリホーユジンオサエ	1
21		B3508-220-000	OIL TUBE HOLDER	ビニールパイプ オサエ	1
22		B3520-220-000	OIL SPONGE	ナカオサエ キユウエ ハイリオン	1
23		BP-3000000-00	VINYL PIPE	ビニールパイプ	0.4
24		CQ-2020000-00	OIL WICK	ユジン	0.7
25		BP-3000000-00	VINYL PIPE	ビニールパイプ	0.3
26		CQ-2522000-00	OIL WICK	ユジン	0.5
27		BP-3000000-00	VINYL PIPE	ビニールパイプ	0.3
28		CQ-2522000-00	OIL WICK	ユジン	0.6
29		BP-5000000-00	VINYL PIPE	ビニールパイプ	0.2
30		B3522-220-000	OIL FELT	オオカマ カンリユウ フェルト	1
31		B3501-210-000	OIL GAUGE	オイルゲージ	2
32		B3507-210-000	OIL FELT	キユウエフェルト	1
33		B3518-210-000	OIL SPONGE	デンビオン キユウエ ハイリオン	1
34		B3508-280-000	BALANCE LUBRICATING PLATE	デンビオン キユウエタ	1
35		B3508-280-000	BALANCE LUBRICATING PLATE	デンビオン キユウエタ	1
36		B3538-112-000	CORD HOLDER	コートオサエ	1
37		D2112-555-B00	CORD HOLDER, LARGE	コート トメカナク A	1
38		135-30209	LUBRICATING OIL WICK STOPPER	キユウエユジントメ	1
39		SS-6092120-SP	SCREW 9/64-40 L=21.2	ヒラネジ 9/64-40 L=21.2	1
40		SS-6092120-SP	SCREW 9/64-40 L=21.2	ヒラネジ 9/64-40 L=21.2	1
41		SS-6111140-SP	SCREW 11/64-40 L=11	ヒラネジ 11/64-40 L=11	1
42		SS-7110710-SP	SCREW 11/64-40 L=7	マルヒラネジ 11/64-40 L=7	1
43		SS-7110710-SP	SCREW 11/64-40 L=7	マルヒラネジ 11/64-40 L=7	2
44		SS-7110710-SP	SCREW 11/64-40 L=7	マルヒラネジ 11/64-40 L=7	2
45		SS-7110710-SP	SCREW 11/64-40 L=7	マルヒラネジ 11/64-40 L=7	1
46		SS-7110710-SP	SCREW 11/64-40 L=7	マルヒラネジ 11/64-40 L=7	2
47		SS-7110710-SP	SCREW 11/64-40 L=7	マルヒラネジ 11/64-40 L=7	1
48		SS-7110710-SP	SCREW 11/64-40 L=7	マルヒラネジ 11/64-40 L=7	1
49		SS-7110840-SP	SCREW 11/64-40 L=7.8	マルヒラネジ 11/64-40 L=7.8	1
50		SS-7110710-SP	SCREW 11/64-40 L=7	マルヒラネジ 11/64-40 L=7	1
51		WP-0621016-SD	WASHER 6.2X13X1	ヒラサカネ 6.2X13X1	1
52		WP-0450000-SD	WASHER 4.5X8X0.5	ヒラサカネ 4.5X8X0.5	1
53		135-29607	SHUTTLE PACKING	オオカマ ハウキン	2
54		B3505-280-000	SHUTTLE LUBRICATING PLATE	オオカマ キユウエタ	1
55		B3504-280-000	SHUTTLE FELT	オオカマフェルト	1
56		SS-6090440-SP	SCREW 9/64-40 L= 4.0	ヒラネジ 9/64-40 L=4	2
57		CQ-2522000-00	OIL WICK	ユジン	1.6
58		BP-3000000-00	VINYL PIPE	ビニールパイプ	1

## センサ関係





REF.NO	NOTE	PART NO.	DESCRIPTION	ヒンメイ	Qty
1		B4008-220-000	Y SLIT PLATE	Yホウコウ スリットイタ	1
2		B4009-220-0A0	Y SLIT FIXED PLATE ASM.	Yスリット コデイハ <sup>ン</sup> クミ	1
3		B4010-220-000	Y SLIT FIXED ARM	Yスリット コデイウ <sup>テ</sup>	1
4		B4004-220-0A0	X SENSOR MOUNTING PLATE A ASM.	Xセンサ <sup>ー</sup> トリツケイタ Aクミ	1
5		B4004-220-000	X SENSOR MOUNTING PLATE A	Xセンサ <sup>ー</sup> トリツケイタ A	(1)
6		M8606-510-0A0	SENSOR CIRCUIT BOARD ASM. 2	センサ <sup>ー</sup> キハ <sup>ン</sup> (2)クミ	(2)
7		B4011-210-000	SPACER	キハ <sup>ン</sup> スハ <sup>ー</sup> サ	(4)
8		SM-6031010-SC	SCREW M3X0.5 L=10	ヒラコネジ <sup>ン</sup> M3X0.5 L=10	(4)
9		WP-0330501-SB	WASHER M3	ヒラサ <sup>カ</sup> ネ ミカ <sup>キ</sup> マル M3	(4)
10		B4005-220-0A0	Y SENSOR BASE PLATE ASM.	Yセンサ <sup>ー</sup> トリツケタ <sup>イ</sup> クミ	1
11		B4005-220-000	Y SENSOR BASE PLATE	Yセンサ <sup>ー</sup> トリツケタ <sup>イ</sup>	(1)
12		B4006-220-000	Y SENSOR FIXED PLATE	Yセンサ <sup>ー</sup> コデイイタ	(3)
13		HD-0001200-00	PHOTO-MICROSENSOR	フォトマイクロセンサ <sup>ー</sup>	(3)
14		SL-4031481-SF	SCREW M3 L=14	ナハ <sup>コ</sup> ネジ <sup>ン</sup> セムス M3 L=14	(6)
15		SS-7110510-SP	SCREW 11/64-40 L=5	マルヒラネジ <sup>ン</sup> 11/64-40 L= 5	(6)
16		WP-0330501-SB	WASHER M3	ヒラサ <sup>カ</sup> ネ ミカ <sup>キ</sup> マル M3	(6)
17		WP-0450801-SD	WASHER 4.5X10.0X0.8	ヒラサ <sup>カ</sup> ネ 4.5X10X0.8	(6)
18		NM-6030001-SC	NUT M3	ロツカクナツト M3X0.5 1シ <sup>ュ</sup>	(6)
19		B4012-220-0A0	X SENSOR MOUNTING PLATE B ASM.	Xセンサ <sup>ー</sup> トリツケイタ Bクミ	1
20		B4012-220-000	X SENSOR MOUNTING PLATE B	Xセンサ <sup>ー</sup> トリツケイタB	(1)
21		M8606-510-0A0	SENSOR CIRCUIT BOARD ASM. 2	センサ <sup>ー</sup> キハ <sup>ン</sup> (2)クミ	(1)
22		B4011-210-000	SPACER	キハ <sup>ン</sup> スハ <sup>ー</sup> サ	(2)
23		SM-6031010-SC	SCREW M3X0.5 L=10	ヒラコネジ <sup>ン</sup> M3X0.5 L=10	(2)
24		WP-0330501-SB	WASHER M3	ヒラサ <sup>カ</sup> ネ ミカ <sup>キ</sup> マル M3	(2)
25		SS-6151712-TP	SCREW 15/64-28 L=16.5	ロツカクアナホ <sup>ルト</sup> 15/64-28	1
26		SS-7110510-SP	SCREW 11/64-40 L=5	マルヒラネジ <sup>ン</sup> 11/64-40 L= 5	2
27		SS-7110840-SP	SCREW 11/64-40 L=7.8	マルヒラネジ <sup>ン</sup> 11/64-40 L=7.8	4
28		SS-7110840-SP	SCREW 11/64-40 L=7.8	マルヒラネジ <sup>ン</sup> 11/64-40 L=7.8	2
29		SS-7110840-SP	SCREW 11/64-40 L=7.8	マルヒラネジ <sup>ン</sup> 11/64-40 L=7.8	2
30		WP-0450801-SD	WASHER 4.5X10.0X0.8	ヒラサ <sup>カ</sup> ネ 4.5X10X0.8	4
31		WP-0450801-SD	WASHER 4.5X10.0X0.8	ヒラサ <sup>カ</sup> ネ 4.5X10X0.8	2
32		WP-0450801-SD	WASHER 4.5X10.0X0.8	ヒラサ <sup>カ</sup> ネ 4.5X10X0.8	2
33		WP-0450801-SD	WASHER 4.5X10.0X0.8	ヒラサ <sup>カ</sup> ネ 4.5X10X0.8	2
34		B4110-220-0AA	SWICH CABLE ASM.	トウブ <sup>ン</sup> スイツチ ケーブル(クミ)	1
35		B4130-220-0A0	FRAME SENSOR CORD ASM.	トウブ <sup>ン</sup> センサ <sup>ー</sup> コード <sup>ン</sup> クミ	1
36		HX-0012300-0A	CABLE CLIP	ケーブルクリップ <sup>ン</sup>	2
37		HX-0009300-0C	CALBE HOLDER	ソクセンキーブ <sup>ン</sup>	1
38		HX-0023300-00	CLIP	ソクセン ハント <sup>ン</sup>	12
39		SS-7110710-SP	SCREW 11/64-40 L=7	マルヒラネジ <sup>ン</sup> 11/64-40 L=7	2
40		SS-7090850-SP	SCREW 9/64-40 L=8	マルヒラネジ <sup>ン</sup> 9/64-40 L=8	1
41		SS-4110815-SP	SCREW 11/64-40 L=8	ナハ <sup>コ</sup> ネジ <sup>ン</sup> 11/64-40 L=8	2
42		SS-4110815-SP	SCREW 11/64-40 L=8	ナハ <sup>コ</sup> ネジ <sup>ン</sup> 11/64-40 L=8	1
43		HP-0014200-00	CONNECTOR	タンジ	2
44		B2703-210-000	BUSHING	イトキレケンチ フ <sup>ッ</sup> ツジ <sup>ユ</sup>	1
45		EA-9500B01-00	CABLE BAND	ソクセンハント <sup>ン</sup>	4

# 14. PNEUMATIC COMPONENTS

エア - 関係

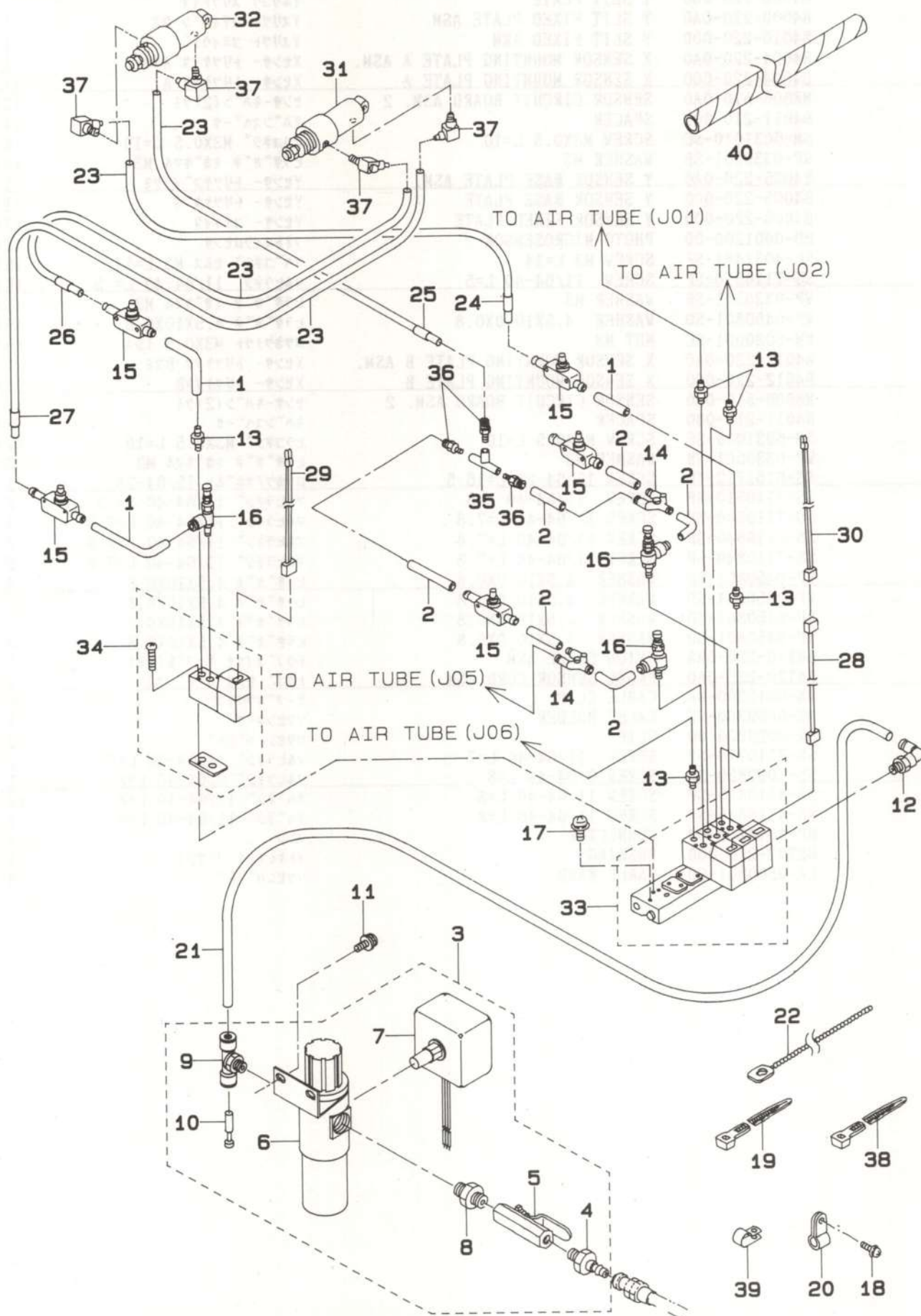



REF.NO	NOTE	PART NO.	DESCRIPTION	ヒ シ メ イ	Qty
1		B4710-220-00A	AIR TUBE A D=4	ハ°イ4 イア- チュウフ° A	3
2		B4710-220-00B	AIR TUBE B D=4	ハ°イ4 イア- チュウフ° B	6
3		B4715-220-0A0	FILTER REGULATOR ASM.	フィルタレキ°ユレ°タクミ	1
4		PJ-3090052-03	QUICK JOINT PLUG	ワンタツチジ°ヨイント. フ°ラク°	(1)
5		G5430-116-000	AIR COCK	エアコック	(1)
6		PF-0552040-B0	FILTER REGULATOR	フィルタレキ°ユレ°タ	(1)
7		PF-0652060-00	AIR PRESSURE SWITCH	アツリョク スイッチ	(1)
8		PJ-0305200-01	RING JOINT (NIPPLE)	カンツキ°テ (ニツフ°ル)	(1)
9		PJ-3050652-02	TEE	リョウケ°チティ°	(1)
10		PX-9500090-00	PLUG	フ°ラク°	(1)
11		SL-4051091-SC	SCREW M5X0.8 L=10	ナハ°コネジ° セムス M5X0.8 L=10	2
12		PJ-3040651-01	ELBOW UNION 6XPT1/8	エルボ°ユニオン 6XPT1/8	1
13		PJ-0320525-03	HOSE NIPPLE	ホウスニツフ°ル	5
14		PJ-3080400-02	QUICK COUPLING	ワンタツチツキ°テ	2
15		PC-0124010-00	SPEED CONTROLLER	スピ°-ト° コントローラ	5
16		PF-0705010-00	PRESSURE DECREASING VALVE	ミニチュア ケンアツハ°ン	3
17		SL-4042581-SF	SCREW M4 L=25	ナハ°コネジ° セムス M4 L=25	2
18		SL-4040891-SC	SCREW M4X8	ナハ°コネジ° セムス M4X0.7 L=8	2
19		EA-9500B01-00	CABLE BAND	ソクセンハ°ント°	7
20		EA-9502B05-00	CABLE CLIP	ケーブ°ルクリツフ°	2
21		BT-0600401-EB	TUBE	チューブ°	1.3
22		HX-0002200-00	BAND	ヒ°-ス°ハ°ント°	1
23		B4710-220-00C	AIR TUBE C D=4	ハ°イ4 イア- チュウフ° C	4
24		B4711-220-00C	AIR TUBE LABEL J03 LEFT	エア-チュウフ°ラハ°ルJ03	1
25		B4711-220-00D	AIR TUBE LABEL J04 LEFT	エア-チュウフ°ラハ°ルJ04	1
26		B4711-220-00G	AIR TUBE LABEL J03 RIGHT	J03R	1
27		B4711-220-00H	AIR TUBE LABEL J04 RIGHT	エアチュウフ° ラハ°ル	1
28		B4712-220-0A0	SOLENOID VALVE CONNECTOR ASM.	デ°ンシ°ハ°ン コネクタ クミ	1
29		B4712-220-0AB	CONNECTOR ASM. B	デ°ンシ°ハ°ン コネクタBクミ	1
30		B4714-220-0A0	TWO-STEPPED STROKE CABLE ASM.	2タ°ンストロクオサエケーブ°ルクミ	1
31		PA-1602503-A0	WORK CLAMP FOOT CYLINDER, RIGHT	シリンタ°	1
32		PA-1602504-A0	WORK CLAMP FOOT CYLINDER, LEFT	シリンタ°	1
33		PV-0351240-B0	SOLENOID VALVE ASM.	デ°ンシ°ハ°ン (クミ)	1
34		PV-1405010-00	SOLENOID VALVE	デ°ンシ°ハ°ン	1
35		PV-2051010-00	SHUTTLE VALVE	シャトルハ°ルブ°	1
36		PJ-3010451-01	HALF UNION	ハーフユニオン	3
37		PJ-0460525-03	HOSE ELBOW	ホ°ス エルボ°	4
38		HX-0023300-00	CLIP	ソクセン ハ°ント°	11
39		HX-0015000-0E	CORD PRESSER 3-POLE (220/240V)	ケーブ°ル クリツフ°	1
40		HX-0032900-00	CABLE BAND	ソクセンハ°-ツ	0.2

# 15. TABLE COMPONENTS

脚卓関係

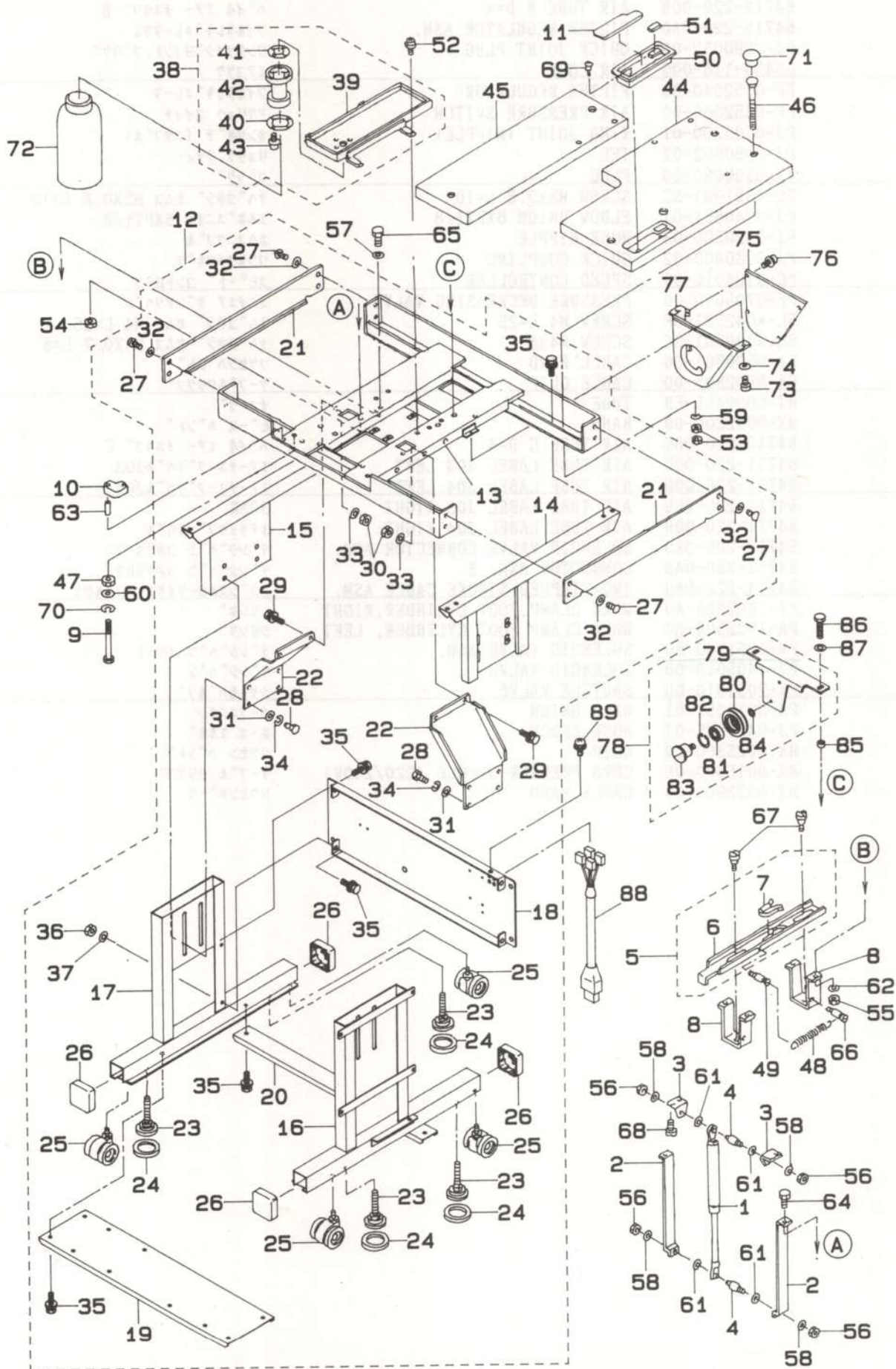



REF.NO	NOTE	PART NO.	DESCRIPTION	ヒ シ メ イ	Qty
1		B8160-220-000	GAS SPRING	ガス スプリング	1
2		B8161-220-000	LIFTER BRACKET A	リフター フラケット A	2
3		B8162-220-000	LIFTER BRACKET B	リフター フラケットB	2
4		B8163-220-000	LIFTER PIVOT PIN	リフター シェンシク	2
5		B8164-220-0A0	LIFTER STOPPER ASM.	リフター ストップハ- キツコウ	1
6		B8164-220-000	LIFTER STOPPER	リフター ストップハ-	(1)
7		B8165-220-000	LIFTER GROMMET	リフター クロメット	(1)
8		B8166-220-000	LIFTER STOPPER HOLDER	リフター ストップハ- ホサ	2
9		SM-9087533-SC	SCREW M8 L=75	ロツカクホ-ルト M8 L=75	2
10		B8171-220-000	RUBBER ABSORBER	ホ-ウシヨコム B	3
11		B8173-220-000	SHEET	コモノイレ シート	1
12		B8301-220-0A0	STAND ASM.	キヤク(クミ)	1
13		B8301-220-000	UPPER STAND	ウエキヤク	(1)
14		B8302-220-000	UPPER STAND STRUT, RIGHT	ウエキヤクシチュウ(ミキ)	(1)
15		B8303-220-000	UPPER STAND STRUT, LEFT	ウエキヤクシチュウ(ヒタリ)	(1)
16		B8304-220-000	LOWER STRUT, RIGHT	シタヤク(ミキ)	(1)
17		B8305-220-000	LOWER STRUT, LEFT	シタヤク(ヒタリ)	(1)
18		B8306-220-000	SIDE STRUT	ヨコシチュウ	(1)
19		B8307-220-000	LOWER STRUT A	シタシチュウ A	(1)
20		B8308-220-000	LOWER STRUT B	シタシチュウ B	(1)
21		B8103-220-00B	STAND COVER	キヤクカハ-	(2)
22		B8309-220-000	STAND STAY	キヤクスデー	(2)
23		B8108-220-000	ADJUSTING BOLT	レハ-ル アジ-ヤスタ	(4)
24		B8109-220-000	RUBBER CAP	レハ-ルアジ-ヤスタ ホ-ウシヨコム	(4)
25		B8150-220-000	CASTER	デーブル キヤスタ	(4)
26		202-43200	STAND CAP, W	キヤクキヤップ W	(4)
27		SM-5051400-SC	SCREW M5 L=14	トラスネジ M5X0.8 L=14	(8)
28		SM-9122503-SB	SCREW M12 L=25	ロツカクホ-ルト M12 L=25	(8)
29		SL-9082093-SE	SCREW	サ-カ-ネツキロツカクホ-ルト	(4)
30		NM-6080001-SC	NUT M8X1.25	ロツカクナツ M8 1シユ	(4)
31		WP-1302501-SC	WASHER 13X24X2.5	ヒラサ-カ-ネ 13X24X2.5	(8)
32		WP-0561616-SC	WASHER 5.6X16X1.6	ヒラサ-カ-ネ 5.6X16X1.6	(8)
33		WP-0841601-SC	WASHER 8.4X17.4X1.6	ヒラサ-カ-ネ ミカ-キマ M8	(4)
34		WS-1253010-KN	SPRING WASHER 12.5X21.5X3	ハ-ネサ-カ-ネ 12.5X21.5X3	(8)
35		SL-9082093-SE	SCREW	サ-カ-ネツキロツカクホ-ルト	(22)
36		NM-6080001-SC	NUT M8X1.25	ロツカクナツ M8 1シユ	(2)
37		WP-0841601-SC	WASHER 8.4X17.4X1.6	ヒラサ-カ-ネ ミカ-キマ M8	(2)
38		B8110-220-0A0	OIL PAN ASM.	オイルパン クミ	1
39		B8110-220-000	OIL PAN	オイルパン	(1)
40		B8111-220-000	WASHER	アフ-ラヌキ サ-カ-ネ	(1)
41		B8112-220-000	OIL SEAL	アフ-ラヌキ オイルシ-ル	(1)
42		B8202-205-000	OIL MANAGEMENT	アフ-ラヌキ	(1)
43		SL-4031481-SC	SCREW M3 X 14	ナハ-コネジ セムス M3X0.5 L=14	(4)
44		B8201-220-00E-A	TABLE, RIGHT	デーブル (ミキ)	1
45		B8201-220-00F-A	TABLE (LEFT)	デーブル (ヒタリ)	1
46		115-71908	BOLT D	ウケイタホ-ルト D	5
47		B3505-019-000	OIL CUP GASKET	オイルカップ ハ-ツキン	2
48		B2629-980-000	SPRING	キト-レハ-ル ヒツハ-リハ-ネ	1
49		B1506-352-000	TENSION SPRING RACK B	ヒツハ-リ ハ-ネサ-カ B	1
50		111-50208	CASE	コモノイレ	1
51		111-50406	FELT	コモノイレ フィルト	1
52		SL-4041091-SC	SCREW M4 X 10	ナハ-コネジ セムス M4X0.7 L=10	4
53		NS-6240630-SN	NUT 3/8-18	ロツカクナツ 3/8-18	10
54		NM-6060002-SE	NUT M6	ロツカクナツ M6 2シユ	2
55		NM-6060002-SE	NUT M6	ロツカクナツ M6 2シユ	4
56		NM-6060002-SE	NUT M6	ロツカクナツ M6 2シユ	4
57		WP-0641601-SC	WASHER	ヒラサ-カ-ネ ミカ-キマ M6	4
58		WP-0641601-SC	WASHER	ヒラサ-カ-ネ ミカ-キマ M6	4
59		WP-1021016-SD	WASHER	ヒラサ-カ-ネ 10.2X18X1	5
60		WP-0841601-SC	WASHER 8.4X17.4X1.6	ヒラサ-カ-ネ ミカ-キマ M8	2
61		WP-0841600-SE	WASHER 8.4X15.5X1.6	ヒラサ-カ-ネ コカ-タマ M8.4X15.5	4
62		WS-0610002-KN	SPRING WASHER 6.1X12.2X1.5	ハ-ネサ-カ-ネ M6	4
63		PS-0400141-KH	SPRING PIN 4X14	スプリング-ピン 4X14	6
64		SM-9061850-SC	SCREW M6 L=18	ロツカクホ-ルト M6 L=18	2
65		SM-9061850-SC	SCREW M6 L=18	ロツカクホ-ルト M6 L=18	4
66		MAT-80116S00	SUSPENSION PIN	ヒタトリ ハ-ネサ-カ ヒ-ン	1
67		SD-0800341-SP	HINGE SCREW D=8 H=3.4	タ-ンネジ D=8 H=3.4	2
68		SS-9151120-CP	SCREW 15/64-28 L=11	ロツカクホ-ルト 15/64-28 L=11	4
69		SK-3381300-SC	WOOD SCREW D=3.8 L=13	マツモクネジ D=3.8 L=13	2
70		WS-0820002-KN	SPRING WASHER M8	ハ-ネサ-カ-ネ M8	2
71		HX-0032600-0B	BUSH	フ-ツシユ	5
72		B9121-012-000	OIL CAN	アフ-ラヒ-ン	1
73	#01	SL-4051241-SE	SCREW	ナハ-コネジ セムス M5X0.8 L=12	2
74	#01	WP-0561616-SC	WASHER 5.6X16X1.6	ヒラサ-カ-ネ 5.6X16X1.6	2
75	#01	B8211-210-00B	MOTOR PULLEY COVER (B)	モータフ-リカハ-B	1
76	#01	SL-4040691-SC	SCREW M4 X 6	ナハ-コネジ セムス M4X0.7 L=6	6
77	#01	B8210-210-00B	MOTOR PULLEY COVER (A)	モータフ-リカハ-A	1
78		B8180-220-0A0	V BELT PULLEY COMPL.	Vハ-ルト フ-リ キツコウ	1
79		B8180-220-000	V BELT PULLEY	Vハ-ルトフ-リ トリツケイタ	(1)
80		137-68106	V BELT PULLEY	Vハ-ルト フ-リ	(2)
81		SB-1150002-00	BEARING	ハ-アリク	(2)
82		RC-3500002-KP	RETAINING RING 35	Cカ-タメツ 35	(2)
83		SD-1501101-SP	HINGE SCREW D=14.5 H=11	タ-ンネジ D=14.5 H=11	(2)
84		WP-0704016-SP	WASHER 7X20X4	ヒラサ-カ-ネ 7X20X4	(2)
85		B1505-205-000	SPACER	オサエリクスハ-ンサ	2
86		SM-9062553-SC	SCREW M6 L=25	ロツカクホ-ルト M6 L=25	2
87		WP-0641601-SC	WASHER	ヒラサ-カ-ネ ミカ-キマ M6	2
88		B8205-220-0A0	PEDAL SWITCH TRUNK CORD ASM.	ハ-タ-ルスイツチ チュウケイコード-クミ	1
89		SL-4040891-SC	SCREW M4X8	ナハ-コネジ セムス M4X0.7 L=8	1

Note ( 注記 ) #01...FOR EXPORT

輸出用

# 16. THREAD STAND COMPONENTS

## 糸立て装置関係

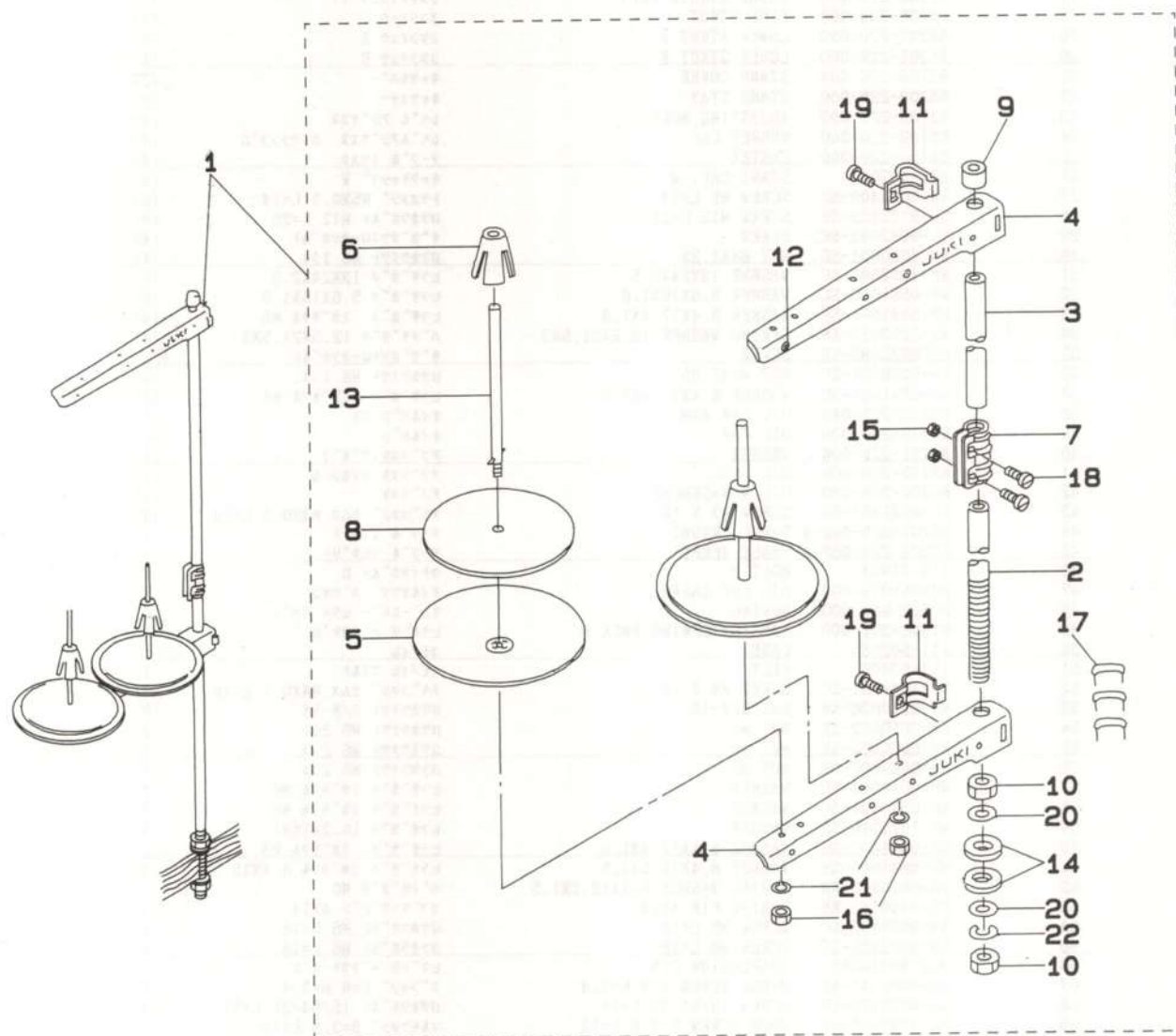



REF.NO	NOTE	PART NO.	DESCRIPTION	ヒ シ メ イ	Qty
1		111-83654	THREAD STAND ASM.	イトタデソウチ(クミ)	1
2		111-83605	SPOOL REST ROD, LOWER	イトタデホウ (シタ)	(1)
3		111-83704	SPOOL REST ROD, UPPER	イトタデホウ (ウエ)	(1)
4		111-83803	THREAD GUIDE	イトタデウデ B	(2)
5		111-83902	SPOOL REST	イトマキ ウケサラ	(2)
6		111-84009	SPOOL RETAINER	イトマキ フレトメ	(2)
7		111-84207	SPOOL REST ROD JOINT	イトタデホウ ツナキテ	(1)
8		B3311-012-000	SPOOL REST CUSHION	イトマキウケサ	(2)
9		111-84108	SPOOL REST ROD RUBBER CAP	イトタデホウ ホコユム	(1)
10		B3317-704-000	NUT C15	イトタデホー トメナツト	(2)
11		111-84306	THRED GUIDE ARM JOINT	イトタデ ウデシメカナク	(2)
12		B3319-704-L00	THREAD GUIDE	イトミチ	(2)
13		B3320-704-L00-A	SPOOL PIN	イトマキウケホウ	(2)
14		D3310-555-D00	RUBBER WASHER	イトタデホー ホーシンユム	(2)
15		NM-6050001-SE	NUT M5X0.8	ロツカクナツト M5X0.8 1シュ	(2)
16		NM-6050001-SE	NUT M5X0.8	ロツカクナツト M5X0.8 1シュ	(2)
17		MAO-11532000	CORD STAPLE	ユート ステツプ	(3)
18		SM-4051405-SE	SCREW M5X0.8 L=14	ナハコネシ M5X0.8 L=14	(2)
19		SM-6061610-SC	SCREW M6 L=16	ヒラコネシ M6 L=16	(2)
20		WP-1702600-S0	WASHER 17X30X2.6	ヒラサカネ 17X30X2.6	(2)
21		WS-0510002-KN	SPRING WASHER	ハネサカネ 5.1X9.2X1.3	(2)
22		WS-1643202-KR	SPRING WASHER	ハネサカネ 16.4X26.6X3.2	(1)



REF. NO.	NOTE	PART NO.	DESCRIPTION
1		MS210-218-FAA-A	CONTROL BOX ASM.
2		MS210-218-FAB-A	CONTROL BOX ASM.
3		MS210-218-FAC-A	CONTROL BOX ASM.
4		MS210-218-FAD-A	CONTROL BOX ASM.
5		MS210-218-FAE-A	CONTROL BOX ASM.
6		NI001-218-000	CONTROL BOX
7		SL-002003-2E	SCREW
8		NI005-213-0AA	CONTROL BOX COVER ASM.
9		SL-4041001-2C	SCREW M4 X 10
10		MS232-218-0AA	SPRING WASHER ASM.
11		MS232-218-0AA	SPRING WASHER ASM.
12		HM-000300-10	FILTER
13		MS278-218-0AA	FAN ASM.
14		SM-1048001-2F	SCREW M4 L=60
15		NI-0025000-00	FLOPPY DISK DRIVER
16		SL-4030001-2C	SCREW M4X8
17		NI011-212-000	FDD INSTALLING PLATE
18		SL-4041001-2C	SCREW M4 X 10
19		NI-0011400-08	KNOB
20		NI-0002100-00	CORD BUSHING
21		NI010-210-000	PLATE
22		SL-4041001-2C	SCREW M4 X 10
23		WS-0410002-KN	SPRING WASHER
24		NI-0040001-2B	WIND ADJUSTING PLATE ATTACHING

100V 用 (国内用)  
 100V 用 (輸出用)  
 200V 用 (国内用)  
 200V 用 (輸出用)  
 250V 用 (国内用)  
 250V 用 (輸出用)

# 17. CONTROL BOX COMPONENTS 制御ボックス関係

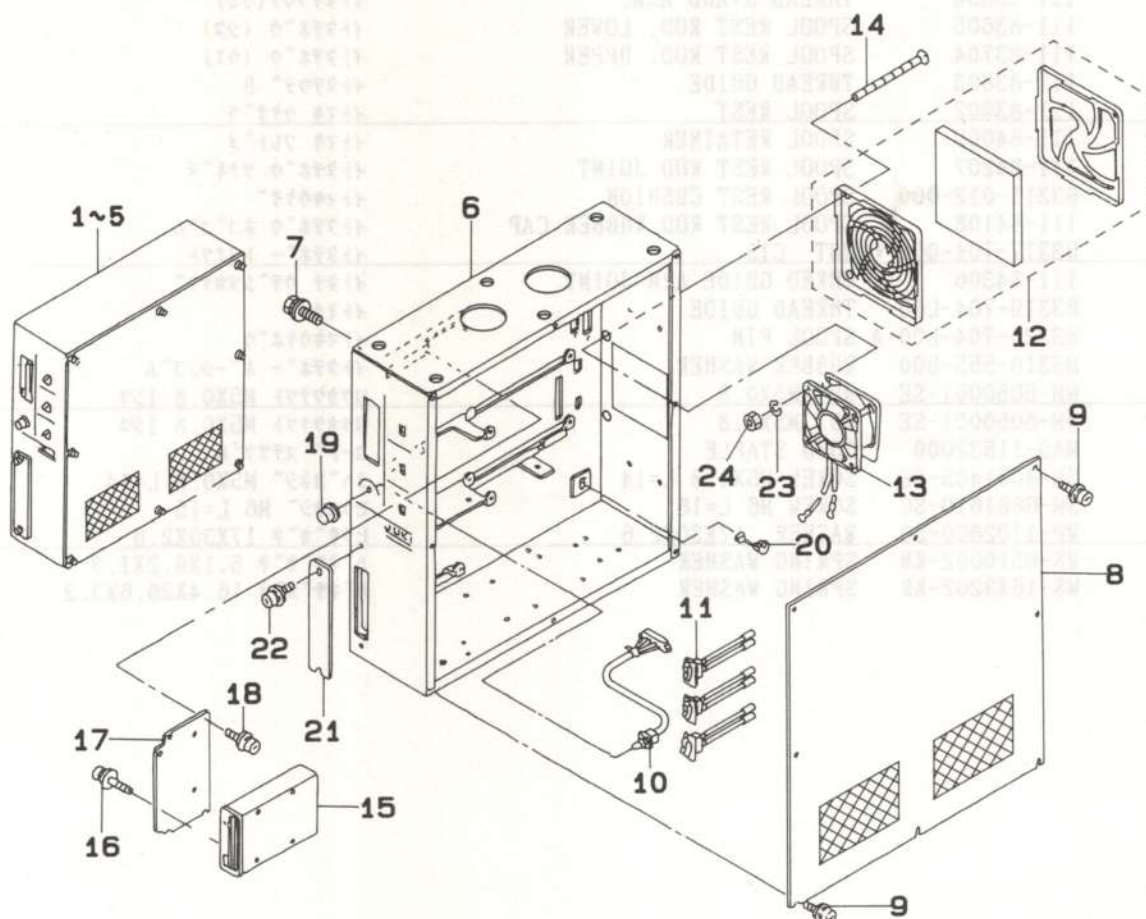

REF.NO	NOTE	PART NO.	DESCRIPTION	ヒンメイ	Qty
1	#01	M8510-518-FAA-A	CONTROL BOX ASM.	セイヨハコ クミ	1
2	#02	M8510-518-FAB-A	CONTROL BOX ASM.	セイヨハコ クミ	1
3	#03	M8510-518-FAC-A	CONTROL BOX ASM.	セイヨハコ クミ	1
4	#04	M8510-518-FAD-A	CONTROL BOX ASM.	セイヨハコ クミ	1
5	#05	M8510-518-FAE-A	CONTROL BOX ASM.	セイヨハコ クミ	1
6		M1001-518-000	CONTROL BOX	セイヨハックス	1
7		SL-9082093-SE	SCREW	サカネツキロツカクホルト	5
8		M1002-513-0AA	CONTROL BOX COVER ASM.	セイヨハックス カバー (クミ)	1
9		SL-4041091-SC	SCREW M4 X 10	ナハコネシム セムス M4X0.7 L=10	8
10		M8532-518-0A0	SPEED VOLUME ASM.	スピートホルリウム クミ	1
11		M8531-518-0A0	SEESAW SWITCH ASM.	シーソースイツチ クミ	3
12		HM-0006300-10	FILTER	フィルター	1
13		M8578-518-0A0	FAN ASM.	ファン クミ	1
14		SM-1046051-SF	SCREW M4 L=60	サラネシム M4,L=60	4
15		HX-0029800-00	FLOPPY DISK DRIVER	フロッピー ディスク	1
16		SL-4030691-SC	SCREW M3X6	ナハコネシム セムス M3X0.5 L=6	4
17		M1011-512-000	FDD INSTALLING PLATE	FDDトリツケイタ	1
18		SL-4041091-SC	SCREW M4 X 10	ナハコネシム セムス M4X0.7 L=10	4
19		HX-0011400-0B	KNOB	ホルリウムツツミ	1
20		HX-0002100-00	CORD BUSHING	コードフツツシ	1
21		M1010-510-000	PLATE	コネクタメクライタ	1
22		SL-4041091-SC	SCREW M4 X 10	ナハコネシム セムス M4X0.7 L=10	2
23		WS-0410002-KN	SPRING WASHER	ハネサカネ M4	4
24		NM-6040001-SB	WIND ADJUSTING PLATE ATTACHING	ロツカクナツト M4X0.7 1シュ	4

Note ( 注記 ) #01....FOR 100V(FOR DOMESTIC USE) 100V 用 ( 国内用 )  
#02....FOR 100V(FOR EXPORT) 100V 用 ( 輸出用 )  
#03....FOR 200V(FOR DOMESTIC USE) 200V 用 ( 国内用 )  
#04....FOR 200V(FOR EXPORT) 200V 用 ( 輸出用 )  
#05....FOR 380V(FOR EXPORT) 380V 用 ( 輸出用 )



# 18. OPERATION BOX COMPONENTS

## 操作ボックス関係

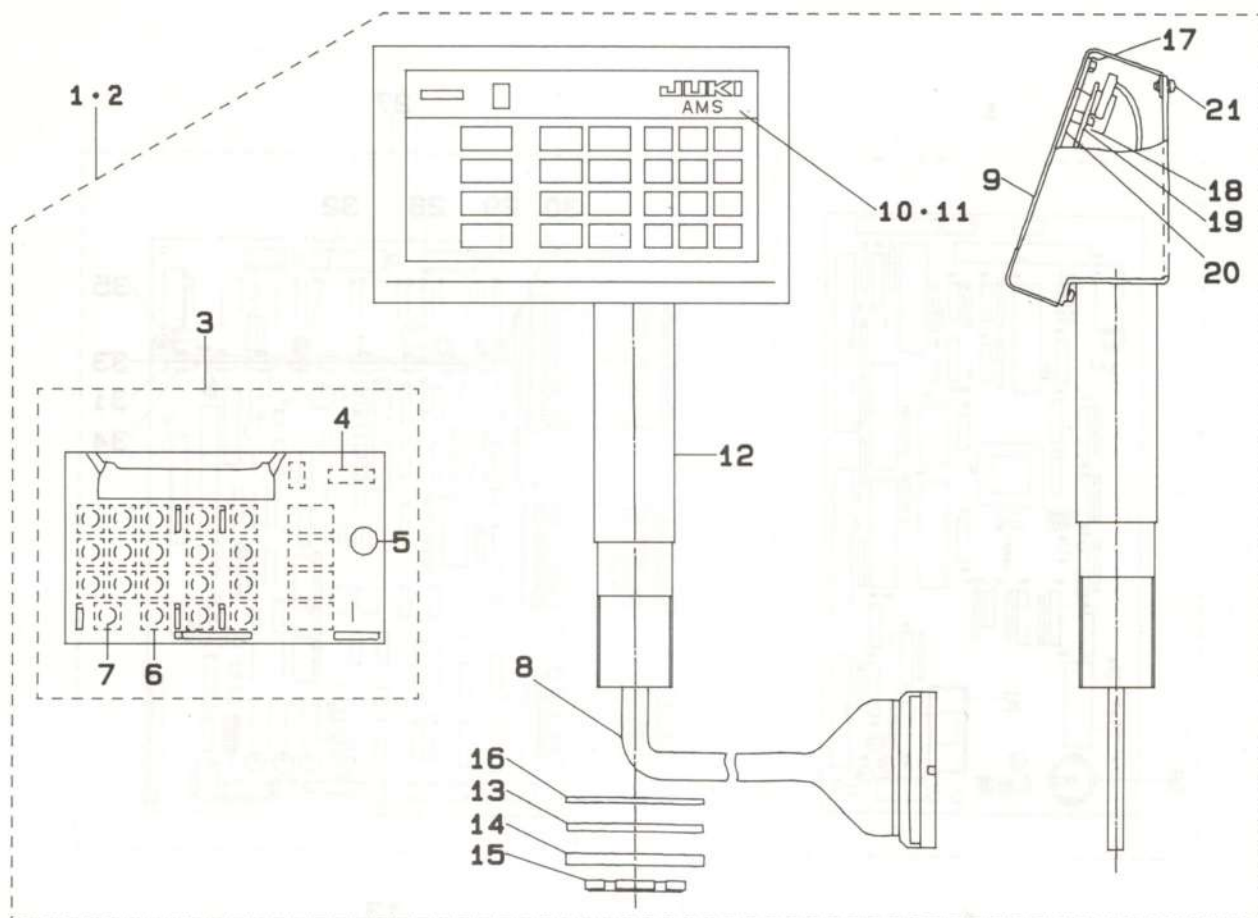

REF.NO	NOTE	PART NO.	DESCRIPTION	ヒ シ メ イ	Qty
1	#01	M8570-518-AAO	OPERATION BOX A ASM.	ソウサハコ Aクミ	1
2	#02	M8570-518-BAO	OPERATION BOX B ASM.	ソウサハコ Bクミ	1
3		M8670-510-AAO	OPERATION PCB A ASM.	ソウサキハコ Aクミ	(1)
4		HG-0032800-00	DIODE (LD701VR)	ダイオード (LD701VR)	(1)
5		HX-0015300-00	BUZZER 1	ブザー	(1)
6		HG-0032900-00	DIODE (LA301VLL)	ダイオード LA301VLL	(13)
7		HA-0014100-00	KEY SWITCH	メカキースイッチ	(19)
8		M9050-518-OAO	SIGNALING CORD ASM.	ソウサハコ シンゴウコード クミ	(1)
9		M1081-518-000	OPERATION BOX COVER	ソウサハコカバー	(1)
10	#01	M3004-513-00G	PANEL SHEET(DOMESTIC)	ソウサハコネルシート(ワフン)	(1)
11	#02	M3010-518-000	OPERATION PANEL SHEET	ソウサハコネルシート(3ヶコク)	(1)
12		M8571-518-OAO	OPERATION BOX STAND ASM.	ソウサハコ シチュウ クミ	(1)
13		M1076-510-000	VIBRATION-PROOF RUBBER PAD	シチュウホウシンゴム	(1)
14		M1077-510-000	WASHER	シチュウヒラサカネ	(1)
15		M1078-510-000	NUT	シチュウコティナツト	(1)
16		M1075-518-000	WASHER	ソウサハコシンチュウサカネ	(1)
17		NM-6030001-SC	NUT M3	ロツカクナツト M3X0.5 1シユ	(4)
18		NM-6030001-SC	NUT M3	ロツカクナツト M3X0.5 1シユ	(6)
19		WP-0320500-SC	WASHER M3	ヒラサカネ コカタマル M3	(6)
20		M1082-518-000	OPERATION BOX BASE COVER	ソウサハコベースカバー	(1)
21		SL-4030681-SC	SCREW M3 L=6	ナハネジ M3X0.5 L=6 セムス	(4)

Note ( 注記 ) #01....FOR DOMESTIC USE  
#02....FOR EXPORT

国内用  
輸出用

# 19. CIRCUIT BOARD COMPONENTS 基板関係

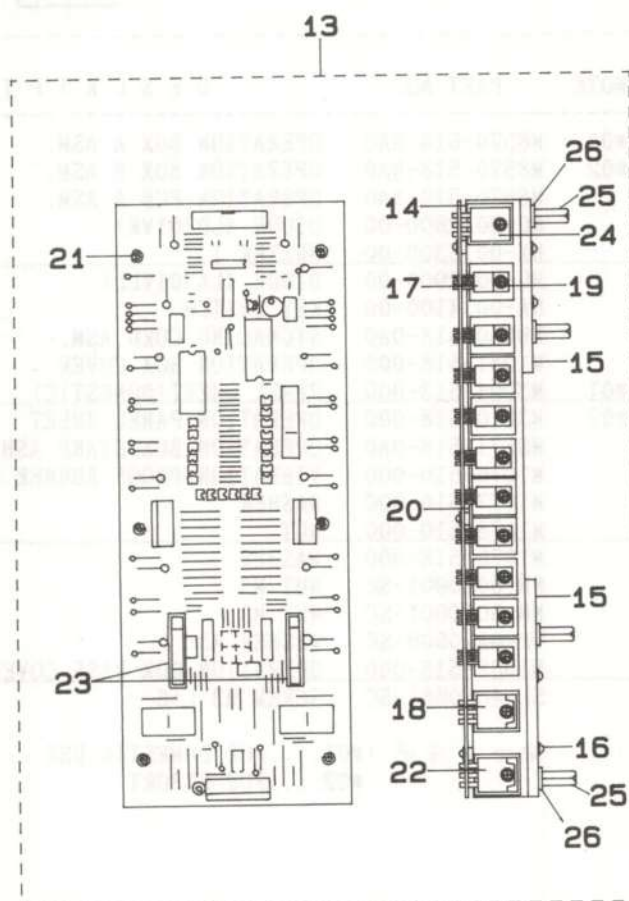
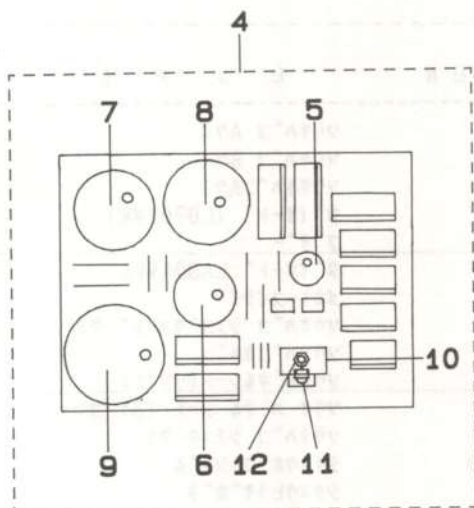
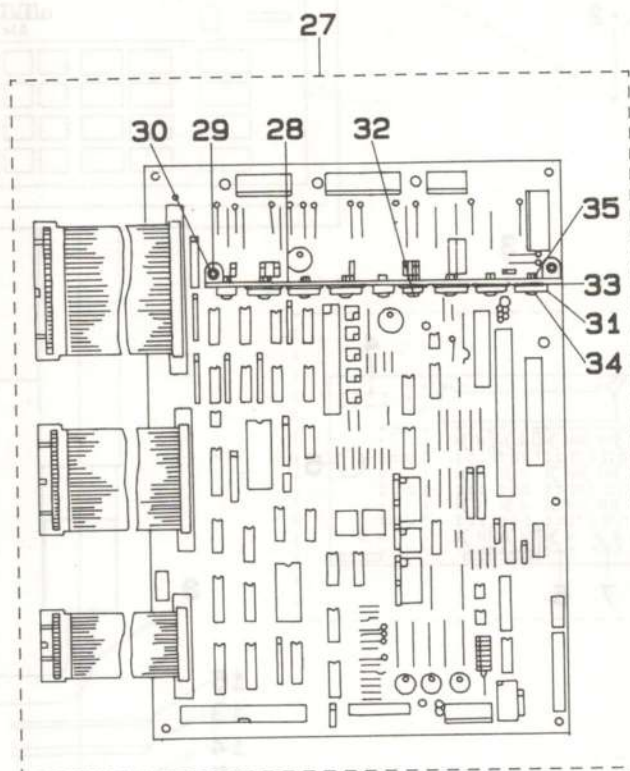
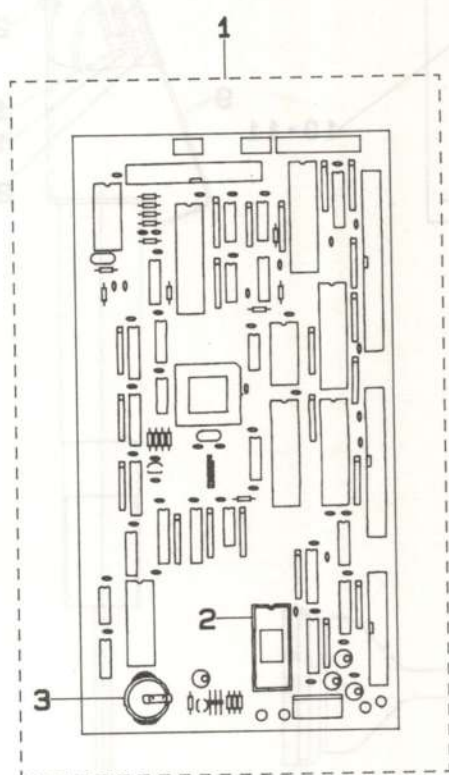



REF.NO	NOTE	PART NO.	DESCRIPTION	ヒンメイ	Qty
1		M8601-518-BA0	CPU CIRCUIT BOARD B ASM.	CPUキハシ Bクミ	1
2		HL-0145300-02	IC	IC	(1)
3		HX-0041400-00	BATTERY	デニチ	(1)
4		M8604-518-0A0	POWER BOARD ASM.	POWERキハシ クミ	1
5		HC-0108022-10	CAPACITOR 220MF	コンデンサ 220MF	(1)
6		HC-0187010-20	CAPACITOR 1000MF	コンデンサ 1000MF	(1)
7		HC-0188033-20	CAPACITOR 3300MF	コンデンサ 3300MF	(1)
8		HC-0342056-20	ELECTROLYSIS ALUMINUM 100V	アルミデニチカイ 100V	(1)
9		HC-0188010-30	CAPACITOR 10000MF	コンデンサ 10000MF	(1)
10		GBR-Q1713000	TRANSISTOR FIN B	トランジスタフィン B	(1)
11		SL-4030881-SC	SCREW M3X8	ナハコネシ セムス M3X0.5 L=8	(2)
12		NM-6030001-SC	NUT M3	ロツカクナツト M3X0.5 1シユ	(2)
13		M8603-518-AA0	PMDC BOARD A ASM.	PMDCキハシ アクミ	1
14		M1003-518-000	HEAT SINK PLATE, C	ホウネツハシ C	(2)
15		M1005-518-000	HEAT SINK PLATE, E	ホウネツハシ E	(2)
16		SL-4031481-SC	SCREW M3 X 14	ナハコネシ セムス M3X0.5 L=14	(8)
17		HT-0024600-00	TRANSISTOR (2SD1162)	トランジスタ(2SD1162)	(20)
18		HG-0032700-00	DIODE ARRAY	ダイオードアレイ	(2)
19		SL-4031481-SC	SCREW M3 X 14	ナハコネシ セムス M3X0.5 L=14	(26)
20		M9609-171-000	SPACER	ヒートシンク トリツケスハース	(6)
21		SL-4031481-SC	SCREW M3 X 14	ナハコネシ セムス M3X0.5 L=14	(6)
22		HT-0033300-00	FET (2SJ113)	トランジスタ	(2)
23		E9628-252-000	FUSE 7A	ヒューズ 7A	(2)
24		HT-0025700-00	TRANSISTOR 2SD1296	トランジスタ (2SD1296)	(2)
25		HX-0033900-0C	PARTS	キハシハーツ	(8)
26		WP-0482086-SD	WASHER 4.8X11.5X2.0	ヒラサカネ 4.8X11.5X2	(8)
27		M8602-512-0A0	I/F CIRCUIT BOARD ASM.	I/Fキハシ クミ	1
28		M1021-512-000	RADIATOR PLATE A	ホウネツハシ A	(1)
29		SL-4031281-SC	SCREW M3 L=12	ナハコネシ セムス M3 L=12	(2)
30		NM-6030001-SC	NUT M3	ロツカクナツト M3X0.5 1シユ	(2)
31		HT-0025700-00	TRANSISTOR 2SD1296	トランジスタ (2SD1296)	(6)
32		HL-0063900-00	IC (UPC14324H)	IC (UPC14324H)	(1)
33		HX-0019700-00	INSULATE PLATE	セツインハシ	(7)
34		SL-4031281-SC	SCREW M3 L=12	ナハコネシ セムス M3 L=12	(9)
35		NM-6030001-SC	NUT M3	ロツカクナツト M3X0.5 1シユ	(9)

## 20. POWER SUPPLY & CORD COMPONENTS

電源・コード関係

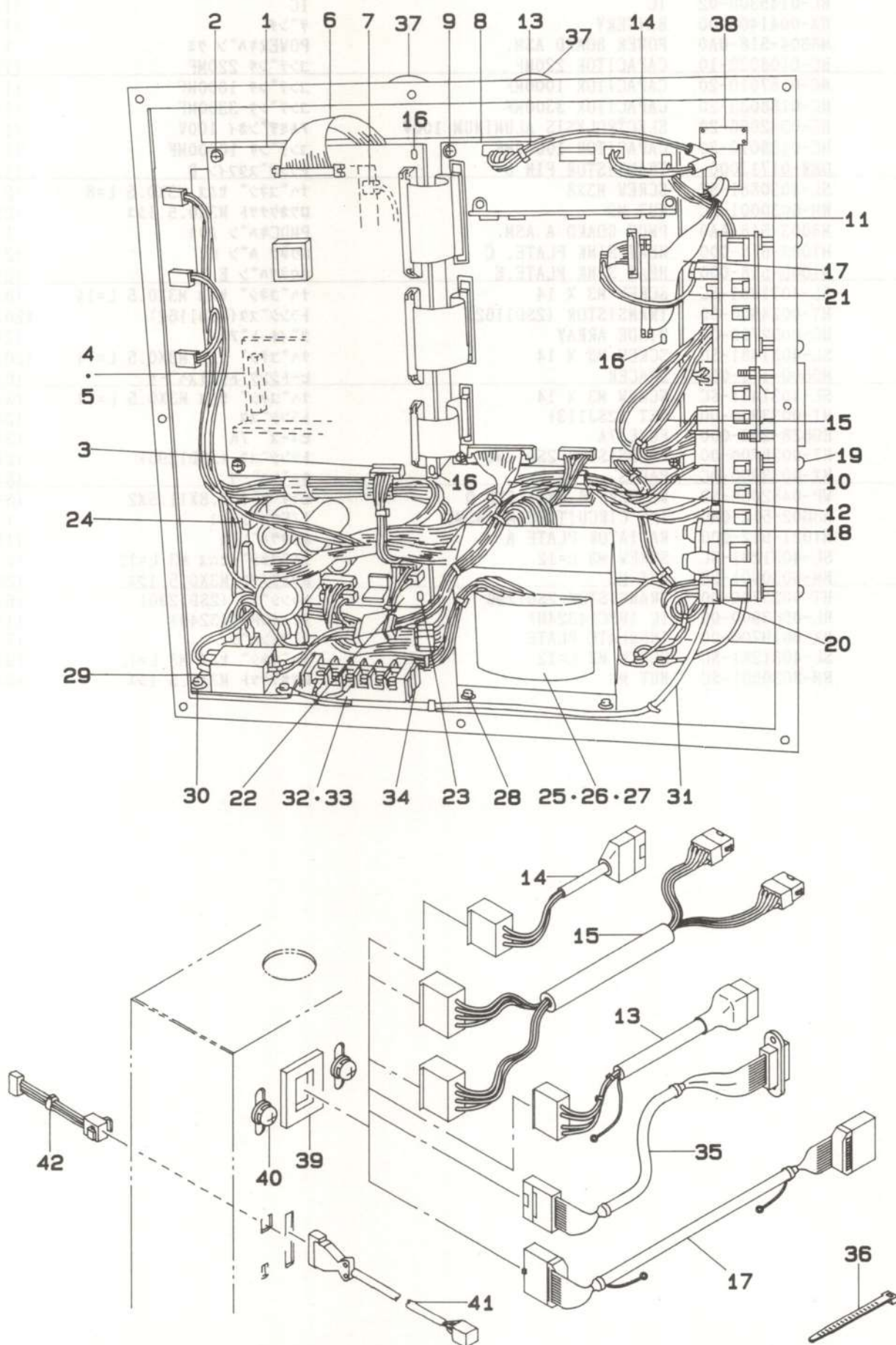



REF.NO	NOTE	PART NO.	DESCRIPTION	ヒ シ メ イ	Qty
1		M8601-518-BA0	CPU CIRCUIT BOARD B ASM.	CPUキハシ Bクミ	1
2		SL-4030891-SC	SCREW M3X8	ナハコネジ セムス M3 L=8	2
3		M8554-512-OA0	CPU POWER SOURCE CORD ASM.	CPUデシケンコト クミ	1
4		M8511-512-OA0	REGULATOR ASM.	レキユレータ クミ	1
5		SL-4030891-SC	SCREW M3X8	ナハコネジ セムス M3 L=8	2
6		M8546-512-OA0	FDD SIGNALING CORD ASM.	FDD シンゴコト クミ	1
7		M8547-512-OA0	FDD POWER SOURCE CORD ASM.	FDD デシケンコト クミ	1
8		M8602-512-OA0	I/F CIRCUIT BOARD ASM.	I/Fキハシ クミ	1
9		SL-4030891-SC	SCREW M3X8	ナハコネジ セムス M3 L=8	6
10		M8556-512-OA0	I/F CONTROL POWER CORD ASM.	I/Fセキヨウ デシケンコト クミ	1
11		M8557-512-OA0	I/F DRIVING POWER CORD ASM.	I/Fクトウヨウ デシケンコト クミ	1
12		M8551-512-OA0	PGM-1 SIGNALING CORD ASM.	PGM-1 シンゴコト クミ	1
13		M9043-518-OA0	SOLENOID CORD ASM.	ソレノイドコト クミ	1
14		M9044-518-OA0	CLUTCH BRAKE CORD ASM.	クラツチブレーキコト クミ	1
15		M9042-518-OA0	PULSE MOTOR CORD ASM.	パルスモータ コト クミ	1
16		HX-0041500-00	BOARD SUPPORT	キハシハツ	3
17		M9050-518-OA0	SIGNALING CORD ASM.	ソウサハコ シンゴコト クミ	1
18		M8603-518-OA0	PMDC BOARD ASM.	PMDC キハシ クミ	1
19		SL-4040881-SF	SCREW M4 L=8	ナハコネジ セムス M4 L=8	8
20		M8555-512-OA0	PMDC POWER SOURCE CORD ASM.	PMDCデシケンコト クミ	1
21		M8543-512-OA0	PMDC SIGNALING CORD ASM.	PMDCシンゴコト クミ	1
22		M8604-518-OA0	POWER BOARD ASM.	POWERキハシ クミ	1
23		HX-0026900-0A	PCB SUPPORT	PCB サポート	4
24		M8552-512-OA0	PGM-1 POWER SOURCE CORD ASM.	PGM-1 デシリユウコト クミ	1
25	#01	M8513-518-AA0	POWER TRANS A ASM.	デシケン トランス Aクミ	1
26	#02	M8513-518-BA0	POWER TRANS B ASM.	デシケン トランス Bクミ	1
27	#03	M8513-518-CA0	POWER TRANS C ASM.	デシケン トランス Cクミ	1
28		SL-4051091-SC	SCREW M5X0.8 L=10	ナハコネジ セムス M5X0.8 L=10	4
29		M8514-512-OA0	RECTIFIER ASM.	セリユウキ クミ	1
30		SL-4041091-SC	SCREW M4 X 10	ナハコネジ セムス M4X0.7 L=10	3
31		M8561-510-CA0	AC INPUT POWER CABLE ASM.	ACニユウリヨク デシケンケーブル クミ	1
32	#04	HK-0455500-60	TERMINAL	タンシタイ	1
33	#03	HK-0455500-80	TERMINAL	タンシタイ	1
34		SL-4042091-SC	SCREW M4X0.7 L=20	ナハコネジ セムス M4X0.7 L=20	2
35		M9041-518-OA0	SENSOR SIGNALING CORD ASM.	センサ シンゴコト クミ	1
36		HX-0029200-00	BAND	バンド	1
37		HX-0032600-0F	BUSH	ブッシュ	2
38		178-45009	CORD FITTING PLATE	コトトメイタ	1
39		HX-0040700-00	BUSH	ブッシュ	1
40		SL-4041091-SC	SCREW M4 X 10	ナハコネジ セムス M4X0.7 L=10	2
41		M8592-512-OA0	AIR VALVE TRUNK CORD ASM.	エアハルフ チユウケイ ケイブル クミ	1
42		M8561-512-OA0	PEDAL SWITCH CORD ASM.	ペダルスイッチ コトクミ	1

Note ( 注記 ) #01...FOR 190V ~ 250V 190V ~ 250V 用  
#02...FOR 100V ~ 130V 100V ~ 130V 用  
#03...FOR 220V ~ 440V (FOR EXPORT) 220V ~ 440V 用 (輸出用)  
#04...FOR 100V ~ 130,190V ~ 250V 100V ~ 130V,190V ~ 250V 用

## 21. PEDAL & ELECTRIC EQUIPMENT ACCESSORIE PART COMPONENTS

ペダル・電装付属品関係

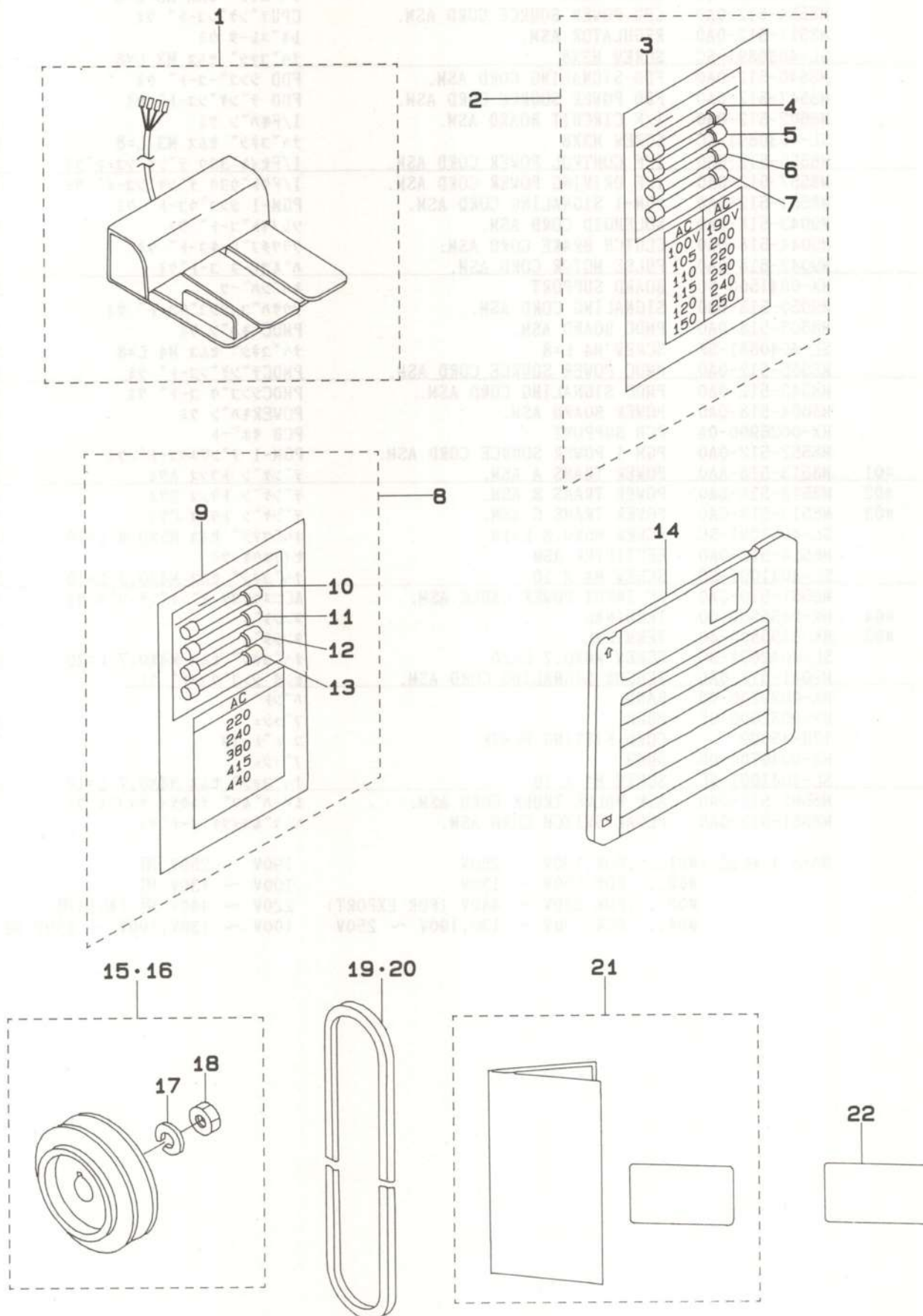



REF.NO	NOTE	PART NO.	DESCRIPTION	ヒンメイ	Qty
1		GPK-470010AA	3-JOINT PEDAL ASM.	3レノハタルクミ	1
2		M8599-512-0A0	ACCESSORIES ASM.	フツクヒンクミ	1
3		M3010-110-B00	VOLTAGE SHEET	デノアツヒヨシフタ	(1)
4		E9628-252-000	FUSE 7A	ヒューズ 7A	(1)
5		HF-0014007-00	TIME LAG FUSE 7A	タイムラグヒューズ 7A	(1)
6		E9611-601-000	FUSE 1A	ヒューズ 1A	(1)
7		E8523-304-000	FUSE 10A	ガラスカンヒューズ	(1)
8	#01	M8599-512-0AB	ACCESSORIES B ASM.	フツクヒンBクミ	1
9		M3004-511-00B	VOLTAGE DISPLAY NOTE	デノアツヒヨウシフタB	(1)
10		E9628-252-000	FUSE 7A	ヒューズ 7A	(1)
11		HF-0014007-00	TIME LAG FUSE 7A	タイムラグヒューズ 7A	(1)
12		E9611-601-000	FUSE 1A	ヒューズ 1A	(1)
13		E8523-304-000	FUSE 10A	ガラスカンヒューズ	(1)
14	#02	M9650-513-000	FLOPPY DISK A	サービスディスク A	1
15	#03	MTS-P00550A0	MOTOR PULLEY ASM. P.C.D. 55	モータプーリ P.C.D 55 クミ	1
16	#04	MTS-P00450A0	MOTOR PULLEY ASM. P.C.D. 45	モータプーリ	1
17		WS-1002560-KR	SPRING WASHER 10X18X2.5	ハネサカネ 10X18X2.5	(1)
18		NM-6550815-SF	NUT	メートルナット	(1)
19	#05	MTJ-VM004500	V-BELT, 45 INCH	Vベルト 45インチ	1
20	#06	MTJ-VM004600	V-BELT, 46 INCH	Vベルト 46インチ	1
21	#07	M3004-518-0A0	OPERATION PANEL SHEET ASM.	ソウサハネルシート クミ	1
22	#08	M3012-518-000	OPERATION PANEL SHEET (KOREA)	ソウサハネルシート カンコク	1

Note ( 注記 ) #01....FOR 220V ~ 440V(FOR EXPORT)

#02....FLOPPY DISK IN SERVICE PATTERN

#03....FOR 50HZ

#04....FOR 60HZ

#05....FOR THREE PHASE 50HZ/60HZ AND  
SINGLE PHASE 60HZ

#06....FOR SINGLE PHASE 50HZ

#07....FOR EXPORT (EXCEPT KOREA)

#08....FOR KOREA

220V ~ 440V 用 ( 輸出用 )

サービスパターン入りフロッピー  
ディスク

50HZ 用

60HZ 用

3 相 50HZ/60HZ および

単相 60HZ 用

単相 50HZ 用

輸出用 (韓国用を除く)

韓国用

## 22. ACCESSORIE PART COMPONENTS

### 付属品関係

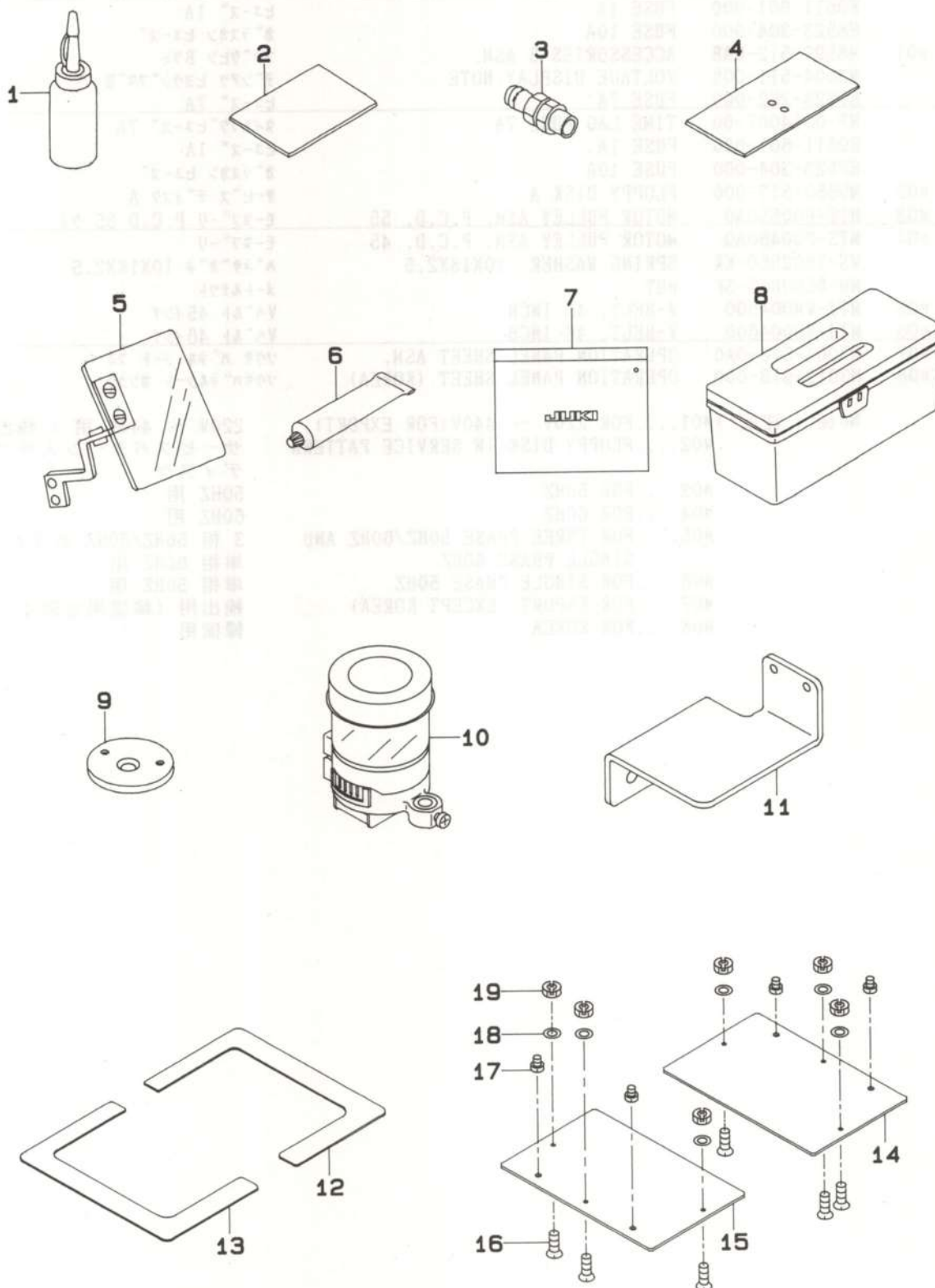



REF.NO	NOTE	PART NO.	DESCRIPTION	ヒンメイ	Qty
1		B9121-220-0A0	OILER (CONTAINING NO.2 OIL)	アブラサシ NO2イリ	1
2		B2591-220-000	RUBBER SHEET	ヌノオサエヨウ ゴムシート	2
3		PJ-3091200-01	QUICK COUPLING, SOCKET	ワンタツチシヨイント.ソケット	1
4		B1170-220-000	AUXILIARY COVER SHEET	ハリイタ ホシヨカハシ シート	2
5		B3101-280-0A0	SAFTY PLATE ASM.	アンゼンプレート トリツケタ イ クミ	1
6		135-25506	GREASE TUBE	グリースチューブ	1
7		B9101-552-000	ACCESSORY BOX	フツクセシハコ	1
8		B8601-WP1-0A0	TOOL BOX ASM.	コークハコ クミ	1
9		B2426-210-00G	NEEDLE HOLE GUIDE D=3	サウクリツキ マル3ハリアナカイト	1
10		MAX-AP30EX00	SILICON OIL LUBRICANT CASE	イスレンケース	1
11		B2535-210-000	TANK BASE	イスレンタンクタ イ	1
12		B2616-220-000	SPONGE SEAT, RIGHT	2タノオサエヨウ スポンジシート ミキ	1
13		B2617-220-000	SPONGE SEAT, LEFT	2タノオサエヨウ スポンジシートヒタリ	1
14		B2618-220-000	PLASTICS BLANK, RIGHT	プラスチック フランク ミキ	2
15		B2619-220-000	PLASTICS BLANK, LEFT	プラスチック フランク ヒタリ	2
16		SS-2111010-TP	SCREW 11/64-40 L=9.5	マルサラネシ 11/64-40 L=9.5	6
17		SS-7090410-SP	SCREW 9/64-40 L= 3.5	マルヒラネシ 9/64-40 L=3.5	4
18		WP-0450000-SD	WASHER 4.5X8X0.5	ヒラサカネ 4.5X8X0.5	6
19		B1626-850-000	ADJUSTING NUT	サトー チョーセツボ ナット	6

## 23. OPTIONAL PART COMPONENTS

### オプション関係

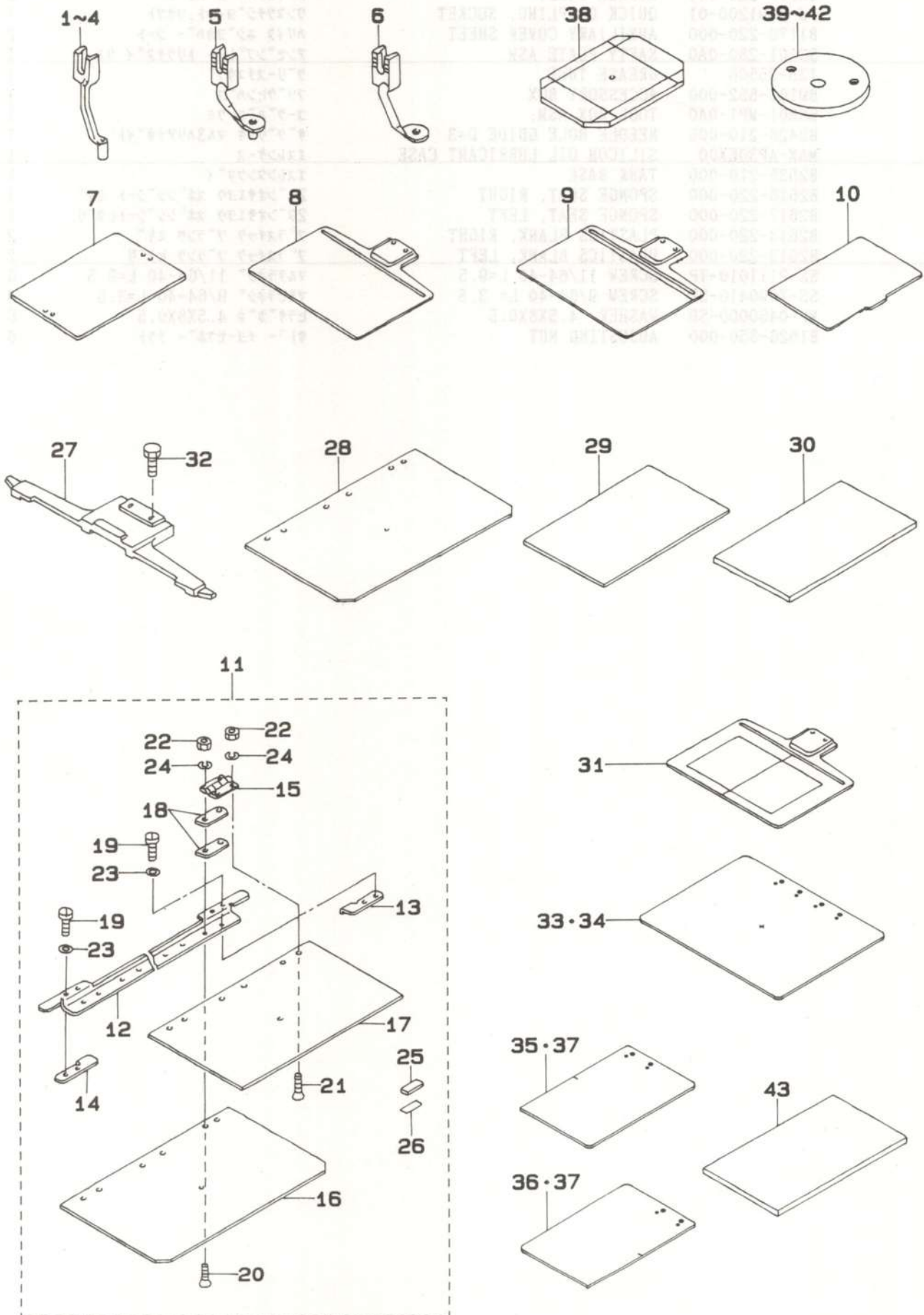



REF.NO	NOTE	PART NO.	DESCRIPTION	ヒ シ メ イ	Qty
1		B1601-220-000	INTERMEDIATE PRESSER A	ナカオサエ A	1
2		B1601-220-00B	INTERMEDIATE PRESSER B	ナカオサエ(B)	1
3		B1601-220-00E	INNER PRESSER (E)	ナカオサエ E	1
4		B1601-220-00F	INNER PRESSER (F)	ナカオサエ(F)	1
5		B1601-220-00C	INTERMEDIATE PRESSER C	ナカオサエ(C)	1
6		B1601-220-00D	INTERMEDIATE PRESSER D	ナカオサエ(D)	1
7		B2553-220-0Y0	FEEDING FRAME BLANK	ヌノオサエソトワクフ <sup>ラ</sup> ランク	1
8		B2556-220-0YB	FEED PLATE BLANK	シタイタフ <sup>ラ</sup> ランクキ <sup>キ</sup> サ <sup>サ</sup> ナシ	1
9		B2556-220-0Y0	FEED PLATE BLANK	シタイタフ <sup>ラ</sup> ランクキ <sup>キ</sup> サ <sup>サ</sup> アリ	1
10		B2591-220-00B	SPONGE SHEET	ヌノオサエヨウスホ <sup>ン</sup> シ <sup>シ</sup> シート	1
11		B2582-220-0A0	CASSETTE HOLDER ASSEMBLY	カセツト オサエ (クミ)	1
12		B2582-220-000	CASSETTE HOLDER ASSEMBLY	カセツト オサエ <sup>イ</sup> イタ	(1)
13		B2595-210-000	PLACE DECISION BOARD RIGHT	イチキ <sup>キ</sup> メイタ ミキ <sup>キ</sup>	(1)
14		B2596-210-000	PLACE DECISION BOARD LEFT	イチキ <sup>キ</sup> メイタ ヒタ <sup>リ</sup>	(1)
15		B2597-210-000	CASSETTE HOLDER HINGE	カセツトオサエ ヒンジ <sup>キ</sup>	(3)
16		B2583-220-000	CASSETTE PRESSER LOWER BOARD	カセツト オサエシタイタ(A)	(1)
17		B2584-220-000	CASSETTE PRESSER UPPER BOARD	カセツト オサエ ウワイタ	(1)
18		B2589-210-000	CASSETTE PRESSER SPACER	カセツトオサエ スパ <sup>ー</sup> サ	(6)
19		SM-5030655-SP	SCREW	ハ <sup>ハ</sup> イント <sup>ネ</sup> ネジ <sup>キ</sup> M3 L=6	(4)
20		SM-1031001-SC	SCREW M3X0.5 L=10	サ <sup>ラ</sup> コネジ <sup>キ</sup> M3X0.5 L=10	(6)
21		SM-1030601-SC	SCREW M3 X 8	サ <sup>ラ</sup> コネジ <sup>キ</sup> M3X0.5 L=6	(6)
22		NM-6030000-0A	NUT M3X0.5	ロツカクナツト M3X0.5 1シュ	(12)
23		WP-0320501-SC	WASHER M3	ヒラサ <sup>キ</sup> カ <sup>ネ</sup> ネ 3.2X7X0.5	(4)
24		WS-0310002-KN	SPRING WASHER M3	ハ <sup>ハ</sup> ネサ <sup>キ</sup> カ <sup>ネ</sup> ネ 3.1X5.9X0.7	(12)
25		B2585-220-000	CASSETTE PRESSER RUBBER MAGNET	カセツト オサエ ラハ <sup>ー</sup> マグ <sup>ネ</sup> ネット	(2)
26		B2586-220-000	MAGNET BOARD	マグ <sup>ネ</sup> ネット ウケイタ	(2)
27		B2581-220-000	CASSETTE HOLDER FIXING PLATE	カセツト オサエ コテイ イタ	1
28		B2589-220-000	CASSETTE HOLDER LOWER PLATE B	カセツト オサエ シタイタ (B)	1
29		B2587-220-000	WORK CLAMP PAPER MATERIAL (A)	ヌノオサエヨウ ソサ <sup>イ</sup> (A)	1
30		B2588-220-000	WORK CLAMP PAPER MATERIAL (B)	ヌノオサエヨウ ソサ <sup>イ</sup> (B)	1
31		B2594-220-000	STANDARD LOWER PLATE	ケ <sup>ン</sup> テン キシ <sup>ユ</sup> ン シタイタ	1
32		SS-9151440-CP	SCREW 15/64-28 L=14	ロツカクホル <sup>ト</sup> 15/64-28 L=14	2
33		B2620-220-0Y0	BLANK (DIAMOND CUT)	フ <sup>ン</sup> リヨウヌノオサエ フ <sup>ラ</sup> ランクキ <sup>キ</sup> サ <sup>サ</sup> アリ	1
34		B2621-220-0Y0	BLANK	フ <sup>ン</sup> リヨウヌノオサエ フ <sup>ラ</sup> ランクキ <sup>キ</sup> サ <sup>サ</sup> ナシ	1
35		B2622-220-0Y0	BLANK (DIAMOND CUT)	ソトワクミキ <sup>キ</sup> フ <sup>ラ</sup> ランク キ <sup>キ</sup> サ <sup>サ</sup> アリ	1
36		B2623-220-0Y0	BLANK (DIAMOND CUT)	ソトワクヒタ <sup>リ</sup> フ <sup>ラ</sup> ランク キ <sup>キ</sup> サ <sup>サ</sup> アリ	1
37		B2626-220-0Y0	BLANK	2タ <sup>ン</sup> オサエヨウ フ <sup>ラ</sup> ランク キ <sup>キ</sup> サ <sup>サ</sup> アリ	1
38		B2593-220-000	GAUGE	ケ <sup>ン</sup> テン ケ <sup>ー</sup> ジ <sup>キ</sup>	1
39		B2426-210-00A	NEEDLE HOLE GUIDE D=1.6	ハリアナカ <sup>イト</sup>	1
40		B2426-210-00B	NEEDLE HOLE GUIDE D=2.0	ハリアナカ <sup>イト</sup>	1
41		B2426-210-00C	NEEDLE HOLE GUIDE D=1.6	ハリアナカ <sup>イト</sup>	1
42		B2426-210-00D	NEEDLE HOLE GUIDE D=2.4	ハリアナカ <sup>イト</sup> 2.4マ <sup>ル</sup>	1
43		B2595-220-00C	PRESSER CLOTH SHEET	ヌノオサエヨウシート	1



# NUMERICAL INDEX OF PARTS

索引

PART NO 品番	PAGE 頁	REF NO	PART NO 品番	PAGE 頁	REF NO	PART NO 品番	PAGE 頁	REF NO	PART NO 品番	PAGE 頁	REF NO
BP-3000000-00	24	5	B1411-804-A00	12	18	B2101-220-000	14	2	B2513-222-000	22	33
BP-3000000-00	24	14	B1411-804-B00	8	44	B2102-205-000	14	7	B2514-220-0A0	22	61
BP-3000000-00	24	19	B1411-804-B00	12	15	B2103-220-000	14	3	B2514-220-000	22	62
BP-3000000-00	24	23	B1411-804-B00	12	19	B2104-220-000	14	4	B2515-220-000	18	26
BP-3000000-00	24	25	B1411-804-C00	8	45	B2106-220-000	14	5	B2516-220-000	22	63
BP-3000000-00	24	27	B1411-804-C00	12	16	B2107-210-000	14	6	B2517-220-A00	20	8
BP-3000000-00	24	58	B1411-804-C00	12	20	B2301-210-0A0	16	6	B2518-220-000	22	64
BP-5000000-00	24	29	B1411-804-D00	8	46	B2301-210-000	16	7	B2519-220-000	18	9
BP-6000000-00	24	7	B1411-804-D00	12	17	B2302-205-0A0	14	20	B2520-220-0A0	18	10
BT-0600401-EB	28	21	B1411-804-D00	12	21	B2302-210-000	16	8	B2520-220-00B	18	11
B1103-220-000	4	17	B1414-232-000	8	24	B2302-280-000	14	24	B2521-220-000	18	12
B1104-220-0AB	2	7	B1419-026-000	24	3	B2303-280-000	14	32	B2522-220-0AA	18	13
B1104-220-00B	2	8	B1502-220-000	4	23	B2304-205-000	22	70	B2522-220-00C	18	14
B1105-220-00A	2	1	B1505-205-000	30	85	B2304-220-0A0	16	1	B2523-220-000-A	20	9
B1106-220-00B	6	1	B1506-352-000	30	49	B2305-210-000	16	5	B2524-220-0A0	20	3
B1107-220-00A	6	2	B1509-227-000	10	15	B2306-220-000	16	2	B2526-220-000	20	10
B1108-220-000	4	1	B1601-220-00B	44	2	B2307-220-000	16	3	B2527-210-000	18	15
B1109-220-000	4	2	B1601-220-00C	44	5	B2308-220-000	16	4	B2527-220-000	22	65
B1111-220-000-A	6	3	B1601-220-00D	44	6	B2310-220-000	16	21	B2528-220-000	22	66
B1111-232-000	2	38	B1601-220-00E	44	3	B2311-220-000	16	22	B2529-220-ABA	20	15
B1112-220-000	4	3	B1601-220-00F	44	4	B2311-220-000	20	25	B2529-220-ABB	20	20
B1113-224-000	4	18	B1601-220-00G	10	46	B2312-210-A00	8	54	B2529-220-A00	20	16
B1115-220-000	6	4	B1601-220-000	44	1	B2313-280-000	14	23	B2529-220-A00	20	21
B1115-232-0A0	2	30	B1602-220-000	10	1	B2401-205-000	8	56	B2530-220-000	22	67
B1115-232-0A0	2	68	B1603-220-000	10	2	B2402-220-0A0	16	19	B2531-220-000	20	4
B1115-232-000	2	32	B1604-220-000	10	3	B2402-220-000	16	20	B2532-220-000	20	5
B1115-232-000	2	70	B1605-220-000	10	4	B2403-210-000	16	23	B2533-220-000	20	6
B1117-220-000	2	2	B1606-220-000	10	5	B2404-220-0A0	16	27	B2534-220-000	22	68
B1120-220-000	6	5	B1608-220-000	10	6	B2404-220-000	16	28	B2535-210-000	42	11
B1121-224-000	4	19	B1609-220-000	10	7	B2405-210-000	16	30	B2535-220-000	18	27
B1122-220-00B	2	3	B1610-220-000	10	8	B2406-210-000	16	31	B2536-220-000	22	69
B1123-220-00B	2	4	B1611-224-000	10	33	B2407-210-000	16	32	B2537-220-A00	20	34
B1123-280-000	2	40	B1612-220-000	10	9	B2408-210-000	16	44	B2538-220-A00	20	35
B1124-220-000	2	5	B1613-220-000	10	10	B2409-210-000	16	42	B2540-205-B00	18	33
B1125-220-000	2	6	B1614-220-000	10	11	B2410-220-0A0	16	40	B2540-205-B00	20	13
B1126-210-000	2	36	B1615-224-000	10	34	B2410-220-000	16	41	B2544-222-000	22	13
B1126-220-0A0	4	11	B1616-220-000	10	12	B2411-210-000	16	33	B2545-222-000	22	14
B1126-552-000	2	41	B1620-224-000	10	35	B2412-220-000	16	18	B2550-220-000	22	15
B1127-220-0A0	4	12	B1621-224-000	10	36	B2413-220-000	16	29	B2553-220-0Y0	44	7
B1128-210-00B	2	37	B1622-224-0A0	10	37	B2414-210-000	16	45	B2556-220-0YB	44	8
B1128-220-00A	4	13	B1625-224-000	10	38	B2414-280-0A0	12	55	B2556-220-0Y0	44	9
B1129-210-000	2	59	B1626-220-000	22	38	B2415-210-000	16	46	B2557-280-00A	22	52
B1129-220-00A	4	14	B1626-850-000	42	19	B2416-210-0A0	12	65	B2557-280-00B	22	53
B1132-224-000	4	20	B1627-220-000	10	13	B2416-280-000	12	54	B2557-280-00C	22	54
B1132-521-000	2	62	B1628-220-000	10	14	B2417-210-000	12	66	B2557-280-00D	22	55
B1145-210-000	2	60	B1629-224-000	10	39	B2417-280-000	12	56	B2557-280-00E	18	36
B1150-220-000	6	6	B1802-210-000	12	5	B2418-280-000	12	53	B2557-280-00E	22	56
B1151-220-000	6	7	B1804-280-0A0	12	8	B2421-210-AA0	12	67	B2565-220-000	22	31
B1152-220-000	6	8	B1805-210-A00	12	44	B2423-280-00A	12	57	B2566-220-000	22	16
B1153-220-0A0	6	9	B1811-220-0AA	12	1	B2423-280-00B	12	58	B2567-220-000	22	32
B1158-220-00B	6	10	B1812-210-000	12	45	B2423-280-00C	12	59	B2568-220-000	22	17
B1159-220-A00	6	11	B1813-980-000	12	6	B2423-280-00D	12	60	B2570-220-000	22	18
B1161-220-B00	20	7	B1814-980-000	12	7	B2424-210-A00	12	68	B2572-220-000	22	30
B1170-220-000	4	4	B1815-210-000	12	46	B2425-220-AA0	12	51	B2573-220-000	22	19
B1170-220-000	42	4	B1816-280-000	22	34	B2425-224-000	12	52	B2574-220-000	22	20
B1201-220-000	8	1	B1816-280-000	22	39	B2426-210-00A	44	39	B2576-220-000	22	21
B1202-210-000	8	7	B1817-210-0AB	12	47	B2426-210-00B	44	40	B2578-220-000	22	22
B1204-210-0A0	8	8	B1818-210-000	12	48	B2426-210-00C	44	41	B2580-220-000	22	23
B1205-210-0AA	8	10	B1819-280-000	12	9	B2426-210-00D	44	42	B2581-220-000	44	27
B1205-210-0BA	8	9	B1819-280-000	12	10	B2426-210-00G	42	9	B2582-220-0A0	44	11
B1206-210-A00	8	22	B1820-280-000	12	11	B2426-210-00H	12	70	B2582-220-000	44	12
B1207-205-000	8	17	B1821-280-000	12	12	B2501-220-AA0	18	2	B2583-220-000	44	16
B1208-210-0A0	8	12	B1823-280-000	12	13	B2501-220-AB0	18	1	B2584-220-000	44	17
B1209-220-0A0	8	2	B1828-210-0A0	12	49	B2501-220-000	18	3	B2585-220-000	44	25
B1210-220-0A0	8	4	B1831-220-000	12	2	B2502-220-000	18	4	B2586-220-000	44	26
B1223-771-000	8	28	B1832-220-000	12	3	B2503-220-000	18	5	B2587-220-000	44	29
B1401-210-A00	8	34	B1901-210-0A0	8	48	B2504-220-000-A	18	21	B2588-220-000	44	30
B1402-280-000	8	23	B1901-210-0B0	8	35	B2505-220-000-A	18	22	B2589-210-000	44	18
B1403-280-000	8	25	B1903-210-000	8	37	B2506-220-000-B	18	23	B2589-220-000	44	28
B1404-280-000	8	36	B1903-552-000	8	38	B2507-220-000	18	6	B2591-220-00B	44	10
B1405-012-000	2	73	B1904-280-000	8	27	B2508-220-000	18	7	B2591-220-000	42	2
B1406-210-000	8	50	B1905-541-A00	8	39	B2509-229-000	18	24	B2593-220-000	44	38
B1407-210-000	8	47	B1905-541-B00	8	40	B2510-220-000	20	1	B2594-220-000	44	31
B1411-552-0A0	8	26	B1905-541-C00	8	41	B2511-220-000	20	2	B2595-210-000	44	13
B1411-804-A00	8	43	B1905-541-D00	8	42	B2512-220-A00	18	8	B2595-220-00C	44	43
B1411-804-A00	12	14	B2101-220-0A0	14	1	B2513-220-A00	18	25	B2596-210-000	44	14



# NUMERICAL INDEX OF PARTS

索引

PART NO 品番	PAGE 頁	REF NO	PART NO 品番	PAGE 頁	REF NO	PART NO 品番	PAGE 頁	REF NO	PART NO 品番	PAGE 頁	REF NO
B2597-210-000	44	15	B3509-220-000	24	2	B8307-220-000	30	19	HT-0033300-00	36	22
B2601-220-000	22	6	B3509-280-000	24	12	B8308-220-000	30	20	HX-0002100-00	33	20
B2602-220-0A0	22	7	B3509-280-000	24	16	B8309-220-000	30	22	HX-0002200-00	28	22
B2603-220-0A0	22	8	B3514-210-0A0	8	16	B8601-WP1-0A0	42	8	HX-0009300-0C	26	37
B2604-220-0A0	22	9	B3518-210-000	24	33	B9101-552-000	42	7	HX-0011400-0B	33	19
B2605-220-0A0	22	10	B3518-280-000	24	17	B9121-012-000	30	72	HX-0012300-0A	26	36
B2606-220-000	22	11	B3520-220-000	24	22	B9121-220-0A0	42	1	HX-0015000-0E	28	39
B2607-220-000	22	12	B3522-220-000	24	30				HX-0015300-00	34	5
B2610-220-0A0	22	24	B3523-220-000	24	8	CQ-2020000-00	24	4	HX-0019700-00	36	33
B2611-220-000	22	25	B3538-112-000	24	36	CQ-2020000-00	24	18	HX-0023300-00	26	38
B2612-220-000	22	26	B4004-220-0A0	26	4	CQ-2020000-00	24	24	HX-0023300-00	28	38
B2613-220-000	22	27	B4004-220-000	26	5	CQ-2522000-00	24	13	HX-0026900-0A	38	23
B2614-220-000	22	28	B4005-220-0A0	26	10	CQ-2522000-00	24	26	HX-0029200-00	38	36
B2615-220-000	22	29	B4005-220-000	26	11	CQ-2522000-00	24	28	HX-0029800-00	33	15
B2616-220-000	42	12	B4006-220-000	26	12	CQ-2522000-00	24	57	HX-0032600-0B	30	71
B2617-220-000	42	13	B4007-220-000	18	28	CS-079101F-SH	12	41	HX-0032600-0F	38	37
B2618-220-000	42	14	B4008-220-000	26	1	CS-080081F-SH	12	42	HX-0032900-00	28	40
B2619-220-000	42	15	B4009-220-0A0	26	2	CS-111101C-SH	10	32	HX-0033900-0C	36	25
B2620-220-0Y0	44	33	B4010-220-000	26	3	CS-1470710-SH	8	49	HX-0040700-00	38	39
B2621-220-0Y0	44	34	B4011-210-000	26	7	CS-147121E-SH	8	21	HX-0041400-00	36	3
B2622-220-0Y0	44	35	B4011-210-000	26	22				HX-0041500-00	38	16
B2623-220-0Y0	44	36	B4012-220-0A0	26	19	D1455-055-B00	10	17			
B2626-220-0Y0	44	37	B4012-220-000	26	20	D1456-055-B00	10	18	MAO-11532000	32	17
B2629-980-000	30	48	B4110-220-0AA	26	34	D1457-055-B00	10	19	MAO-12002000	22	76
B2702-210-000	14	19	B4130-220-0A0	26	35	D1805-MLB-H00	12	50	MAT-80116S00	30	66
B2703-210-000	26	44	B4710-220-00A	28	1	D2112-555-B00	24	9	MAX-AP30EX00	42	10
B2714-761-000	16	10	B4710-220-00B	28	2	D2112-555-B00	24	37	MC-3720016-00	8	58
B2727-761-000	16	11	B4710-220-00C	28	23	D2430-555-B00	2	21	MDP-170B2300	8	51
B3012-816-A00	22	71	B4710-220-00D	10	41	D2430-555-B00	16	34	MTJ-VMO04500	40	19
B3101-280-0A0	42	5	B4710-220-00F	22	72	D3112-L4B-B00	14	21	MTJ-VMO04600	40	20
B3107-804-000	14	26	B4711-220-00A	10	44	D3310-555-D00	32	14	MTS-P00450A0	40	16
B3114-771-000	2	42	B4711-220-00B	10	45	D6028-555-B0B	20	24	MTS-P00550A0	40	15
B3118-771-000	2	61	B4711-220-00C	28	24	D6042-555-B00	20	18	M1001-518-000	33	6
B3120-125-000	14	28	B4711-220-00D	28	25	D6042-555-B00	20	23	M1002-513-0AA	33	8
B3123-352-000	2	33	B4711-220-00E	22	73	D8604-761-C0B	20	19	M1003-518-000	36	14
B3123-352-000	2	71	B4711-220-00F	22	74				M1005-518-000	36	15
B3125-012-000	2	34	B4711-220-00G	28	26	EA-9500B01-00	26	45	M1010-510-000	33	21
B3125-012-000	2	72	B4711-220-00H	28	27	EA-9500B01-00	28	19	M1011-512-000	33	17
B3126-012-000	2	31	B4712-220-0AB	28	29	EA-9502B05-00	28	20	M1021-512-000	36	28
B3126-012-000	2	69	B4712-220-0A0	28	28	E8523-304-000	40	7	M1075-518-000	34	16
B3126-012-000	14	29	B4713-220-000	22	77	E8523-304-000	40	13	M1076-510-000	34	13
B3129-053-000	14	22	B4714-220-0A0	28	30	E8760-452-M00	20	17	M1077-510-000	34	14
B3132-552-000	14	30	B4715-220-0A0	28	3	E8760-452-M00	20	22	M1078-510-000	34	15
B3201-210-0A0	2	9	B8103-220-00B	30	21	E9611-601-000	40	6	M1081-518-000	34	9
B3203-210-000	2	10	B8108-220-000	30	23	E9611-601-000	40	12	M1082-518-000	34	20
B3204-210-000	2	11	B8109-220-000	30	24	E9628-252-000	36	23	M3004-511-00B	40	9
B3205-210-000	2	12	B8110-220-0A0	30	38	E9628-252-000	40	4	M3004-513-00G	34	10
B3206-210-000	2	13	B8110-220-000	30	39	E9628-252-000	40	10	M3004-518-0A0	40	21
B3207-210-000	2	14	B8111-220-000	30	40				M3010-110-B00	40	3
B3208-210-000	2	15	B8112-220-000	30	41	GBR-01713000	36	10	M3010-518-000	34	11
B3208-280-000	2	26	B8150-220-000	30	25	GPK-470010AA	40	1	M3012-518-000	40	22
B3209-210-000	2	16	B8160-220-000	30	1	G5430-116-000	28	5	M4005-110-0A0	8	3
B3210-210-000	2	17	B8161-220-000	30	2				M4007-110-0AB	8	11
B3211-210-000	2	18	B8162-220-000	30	3	HA-0014100-00	34	7	M8510-518-FAA-A	33	1
B3212-210-000	2	19	B8163-220-000	30	4	HC-0108022-10	36	5	M8510-518-FAB-A	33	2
B3212-761-000	2	20	B8164-220-0A0	30	5	HC-0187010-20	36	6	M8510-518-FAC-A	33	3
B3213-205-000	8	52	B8164-220-000	30	6	HC-0188010-30	36	9	M8510-518-FAD-A	33	4
B3230-771-00B	22	75	B8165-220-000	30	7	HC-0188033-20	36	7	M8510-518-FAE-A	33	5
B3311-012-000	32	8	B8166-220-000	30	8	HC-0342056-20	36	8	M8511-512-0A0	38	4
B3317-704-000	32	10	B8171-220-000	30	10	HD-0001200-00	26	13	M8513-518-AA0	38	25
B3319-704-L00	32	12	B8173-220-000	30	11	HF-0014007-00	40	5	M8513-518-BA0	38	26
B3320-704-L00-A	32	13	B8180-220-0A0	30	78	HF-0014007-00	40	11	M8513-518-CA0	38	27
B3501-210-000	24	31	B8180-220-000	30	79	HG-0032700-00	36	18	M8514-512-0A0	38	29
B3502-220-000	24	1	B8201-220-00E-A	30	44	HG-0032800-00	34	4	M8531-518-0A0	33	11
B3504-220-000	24	10	B8201-220-00F-A	30	45	HG-0032900-00	34	6	M8532-518-0A0	33	10
B3504-280-000	24	55	B8202-205-000	30	42	HK-0188000-20	14	17	M8543-512-0A0	38	21
B3505-019-000	30	47	B8205-220-0A0	30	88	HK-0455500-60	38	32	M8546-512-0A0	38	6
B3505-210-000	24	11	B8210-210-00B	30	77	HK-0455500-80	38	33	M8547-512-0A0	38	7
B3505-280-000	24	54	B8211-210-00B	30	75	HL-0063900-00	36	32	M8551-512-0A0	38	12
B3506-210-000	24	15	B8301-220-0A0	30	12	HL-0145300-02	36	2	M8552-512-0A0	38	24
B3507-210-000	24	32	B8301-220-000	30	13	HM-0006300-10	33	12	M8554-512-0A0	38	3
B3507-220-000	24	20	B8302-220-000	30	14	HP-0002002-00	14	16	M8555-512-0A0	38	20
B3507-280-000	24	6	B8303-220-000	30	15	HP-0014200-00	26	43	M8556-512-0A0	38	10
B3508-220-000	24	21	B8304-220-000	30	16	HT-0024600-00	36	17	M8557-512-0A0	38	11
B3508-280-000	24	34	B8305-220-000	30	17	HT-0025700-00	36	24	M8561-510-CA0	38	31
B3508-280-000	24	35	B8306-220-000	30	18	HT-0025700-00	36	31	M8561-512-0A0	38	42



# NUMERICAL INDEX OF PARTS

索引

PART NO 品番	PAGE 頁	REF NO	PART NO 品番	PAGE 頁	REF NO	PART NO 品番	PAGE 頁	REF NO	PART NO 品番	PAGE 頁	REF NO
M8570-518-AA0	34	1	PJ-3050652-02	28	9	SM-1030601-SC	4	15	SS-7080510-TP	8	31
M8570-518-BA0	34	2	PJ-3080400-02	28	14	SM-1030601-SC	44	21	SS-7090410-SP	12	62
M8571-518-OA0	34	12	PJ-3090052-03	28	4	SM-1031001-SC	44	20	SS-7090410-SP	42	17
M8578-518-OA0	33	13	PJ-3091200-01	42	3	SM-1046051-SF	33	14	SS-7090530-SP	22	35
M8592-512-OA0	38	41	PS-0150065-KP	2	23	SM-4040601-SC	2	51	SS-7090620-TP	16	15
M8599-512-OAB	40	8	PS-0250162-KH	12	43	SM-4051405-SE	32	18	SS-7090850-SP	26	40
M8599-512-OA0	40	2	PS-0400141-KH	30	63	SM-5030655-SP	44	19	SS-7090910-SP	2	58
M8601-518-BA0	36	1	PS-0800302-KH	2	35	SM-5051400-SC	6	17	SS-7091110-SP	10	25
M8601-518-BA0	38	1	PV-0351240-BO	28	33	SM-5051400-SC	30	27	SS-7110510-SP	12	31
M8602-512-OA0	36	27	PV-1405010-00	28	34	SM-6031010-SC	26	8	SS-7110510-SP	12	32
M8602-512-OA0	38	8	PV-2051010-00	28	35	SM-6031010-SC	26	23	SS-7110510-SP	26	15
M8603-518-AA0	36	13	PX-9500090-00	28	10	SM-6040552-TP	18	30	SS-7110510-SP	26	26
M8603-518-OA0	38	18				SM-6040602-TP	22	36	SS-7110710-SP	12	33
M8604-518-OA0	36	4	RC-3500002-KP	30	82	SM-6041402-TP	18	19	SS-7110710-SP	24	42
M8604-518-OA0	38	22	RE-0300000-KO	22	58	SM-6051602-TP	18	40	SS-7110710-SP	24	43
M8606-510-OA0	26	6	RE-0300000-KO	22	59	SM-6053002-UZ	18	39	SS-7110710-SP	24	44
M8606-510-OA0	26	21	RE-0320610-KX	22	83	SM-6054502-TP	22	80	SS-7110710-SP	24	45
M8670-510-AA0	34	3	RE-0600000-KO	18	34	SM-6061610-SC	32	19	SS-7110710-SP	24	46
M9041-518-OA0	38	35	RE-0600000-KO	20	12	SM-8061002-TP	20	36	SS-7110710-SP	24	47
M9042-518-OA0	38	15	RE-0600000-KO	22	60	SM-8061002-TP	20	37	SS-7110710-SP	24	48
M9043-518-OA0	38	13	RE-0600000-KO	22	84	SM-9061850-SC	30	64	SS-7110710-SP	24	50
M9044-518-OA0	38	14	RO-0481901-00	10	20	SM-9061850-SC	30	65	SS-7110710-SP	26	39
M9050-518-OA0	34	8				SM-9062553-SC	30	86	SS-7110740-TP	12	63
M9050-518-OA0	38	17	SB-1080005-00	18	29	SM-9087533-SC	30	9	SS-7110840-SP	2	50
M9069-171-000	36	20	SB-1080005-00	20	11	SM-9122503-SB	30	28	SS-7110840-SP	2	67
M9650-513-000	40	14	SB-1150002-00	30	81	SM-9124503-SB	6	18	SS-7110840-SP	12	34
			SB-7120001-00	18	35	SS-1060210-TP	12	69	SS-7110840-SP	14	18
NM-6030000-OA	44	22	SD-0380551-SL	2	66	SS-1110640-TP	12	71	SS-7110840-SP	16	25
NM-6030001-SC	26	18	SD-0500803-TP	16	37	SS-1110840-SP	4	5	SS-7110840-SP	16	26
NM-6030001-SC	34	17	SD-0530221-SP	16	16	SS-1110840-SP	4	6	SS-7110840-SP	20	31
NM-6030001-SC	34	18	SD-0600291-TP	22	79	SS-2110920-TP	16	48	SS-7110840-SP	22	81
NM-6030001-SC	36	12	SD-0600352-SP	14	10	SS-2110920-TP	16	49	SS-7110840-SP	24	49
NM-6030001-SC	36	30	SD-0640321-SP	10	29	SS-2110920-TP	22	37	SS-7110840-SP	26	27
NM-6030001-SC	36	35	SD-0640321-SP	10	40	SS-2111010-TP	42	16	SS-7110840-SP	26	28
NM-6040001-SB	33	24	SD-0640321-SP	14	11	SS-2122410-TP	22	44	SS-7110840-SP	26	29
NM-6040003-SC	14	15	SD-0640321-SP	14	12	SS-3090610-SP	2	43	SS-7110910-TP	18	18
NM-6040003-SC	16	24	SD-0640321-SP	16	17	SS-4090715-SP	2	44	SS-7111110-TP	12	35
NM-6050001-SE	18	37	SD-0640321-TP	10	30	SS-4110715-SP	6	12	SS-7111110-TP	18	16
NM-6050001-SE	32	15	SD-0650305-TP	16	38	SS-4110715-SP	6	13	SS-7111410-TP	10	26
NM-6050001-SE	32	16	SD-0720321-TP	10	31	SS-4110715-SP	6	14	SS-7121610-SP	20	26
NM-6060002-SE	30	54	SD-0800341-SP	30	67	SS-4110815-SP	2	45	SS-7150910-TP	22	42
NM-6060002-SE	30	55	SD-0801021-TP	12	37	SS-4110815-SP	2	46	SS-7151120-SP	8	29
NM-6060002-SE	30	56	SD-1100301-TP	16	47	SS-4110815-SP	26	41	SS-7151210-SP	20	27
NM-6080001-SC	30	30	SD-1501101-SP	30	83	SS-4110815-SP	26	42	SS-7151210-SP	22	40
NM-6080001-SC	30	36	SK-3381300-SC	30	69	SS-4111015-SP	2	47	SS-7152040-SP	20	28
NM-6120011-SF	6	25	SL-4030681-SC	34	21	SS-4111015-SP	2	48	SS-7661540-SP	10	27
NM-6550815-SF	40	18	SL-4030691-SC	33	16	SS-4111015-SP	6	15	SS-8090610-SP	14	25
NM-7030550-SB	4	16	SL-4030881-SC	36	11	SS-4150715-SP	2	49	SS-8110422-TP	8	6
NS-6090310-SP	2	55	SL-4030891-SC	38	2	SS-6060410-TP	12	27	SS-8110422-TP	22	82
NS-6090310-SP	2	56	SL-4030891-SC	38	5	SS-6090440-SP	24	56	SS-8110520-TP	2	24
NS-6110310-SP	2	29	SL-4030891-SC	38	9	SS-6090630-TP	14	8	SS-8111010-TP	8	5
NS-6110310-SP	18	20	SL-4031281-SC	36	29	SS-6090670-TP	8	30	SS-8111610-SP	8	53
NS-6110420-SP	16	35	SL-4031281-SC	36	34	SS-6092120-SP	24	39	SS-8120410-SP	22	46
NS-6110530-SP	2	27	SL-4031481-SC	30	43	SS-6092120-SP	24	40	SS-8120740-SP	20	29
NS-6110530-SP	10	22	SL-4031481-SC	36	16	SS-6110430-TP	12	61	SS-8120740-SP	22	47
NS-6120310-SP	16	36	SL-4031481-SC	36	19	SS-6110610-TP	4	7	SS-8150822-TP	12	36
NS-6150310-SP	2	57	SL-4031481-SC	36	21	SS-6110610-TP	18	31	SS-8150822-TP	22	43
NS-6150330-SD	22	48	SL-4031481-SF	26	14	SS-6111140-SP	24	41	SS-8151550-SP	8	13
NS-6150430-SP	10	23	SL-4040691-SC	30	76	SS-6111210-SP	8	14	SS-8660610-TP	8	33
NS-6240630-SN	30	53	SL-4040881-SF	38	19	SS-6120940-SP	22	45	SS-8660610-TP	10	28
NS-6660430-SP	12	40	SL-4040891-SC	28	18	SS-6121060-SP	22	88	SS-8661012-TP	8	57
			SL-4040891-SC	30	89	SS-6121210-SP	16	43	SS-9090833-TP	8	55
PA-1602503-A0	28	31	SL-4041091-SC	30	52	SS-6121210-SP	18	38	SS-9110920-CP	4	21
PA-1602504-A0	28	32	SL-4041091-SC	33	9	SS-6121212-TP	12	28	SS-9111010-SP	18	17
PA-1603003-A0	10	43	SL-4041091-SC	33	18	SS-6121220-TP	16	9	SS-9111020-TP	2	22
PC-0105080-00	10	42	SL-4041091-SC	33	22	SS-6122510-SP	8	18	SS-9150710-TP	22	1
PC-0124010-00	28	15	SL-4041091-SC	38	30	SS-6150710-SP	10	24	SS-9151120-CP	4	24
PF-0552040-BO	28	6	SL-4041091-SC	38	40	SS-6151220-SP	12	29	SS-9151120-CP	30	68
PF-0652060-00	28	7	SL-4042091-SC	38	34	SS-6151220-SP	12	30	SS-9151160-CP	4	8
PF-0705010-00	28	16	SL-4042581-SF	28	17	SS-6151412-TP	8	19	SS-9151240-SN	6	16
PJ-0305200-01	28	8	SL-4051091-SC	28	11	SS-6151712-TP	16	14	SS-9151410-CP	22	41
PJ-0320525-03	28	13	SL-4051091-SC	28	28	SS-6151712-TP	26	25	SS-9151440-CP	20	30
PJ-0460525-03	22	78	SL-4051241-SE	30	73	SS-6151812-TP	14	31	SS-9151440-CP	44	32
PJ-0460525-03	28	37	SL-9082093-SE	30	29	SS-6151812-TP	18	32	SS-9152130-CP	22	2
PJ-3010451-01	28	36	SL-9082093-SE	30	35	SS-6621220-SP	14	9	SS-9661230-CP	8	32
PJ-3040651-01	28	12	SL-9082093-SE	33	7	SS-6681712-TP	8	20			



# NUMERICAL INDEX OF PARTS

索引

PART NO 品番	PAGE 頁	REF NO	PART NO 品番	PAGE 頁	REF NO	PART NO 品番	PAGE 頁	REF NO	PART NO 品番	PAGE 頁	REF NO
TA-0750704-RO	2	64	WS-1643202-KR	32	22						
TA-0750704-RO	2	74									
TA-0850604-RO	2	75	100-07003	2	28						
TA-1050504-RO	2	76	101-29104	2	63						
TA-1250406-RO	2	77	110-71701	10	16						
TA-1470704-RO	2	65	111-50208	30	50						
TA-2100904-RO	2	78	111-50406	30	51						
			111-83605	32	2						
WP-0320500-SC	34	19	111-83654	32	1						
WP-0320501-SC	44	23	111-83704	32	3						
WP-0330501-SB	26	9	111-83803	32	4						
WP-0330501-SB	26	16	111-83902	32	5						
WP-0330501-SB	26	24	111-84009	32	6						
WP-0371016-SD	14	13	111-84108	32	9						
WP-0430801-SC	2	52	111-84207	32	7						
WP-0450000-SD	2	53	111-84306	32	11						
WP-0450000-SD	2	54	115-71908	30	46						
WP-0450000-SD	24	52	135-08205	12	22						
WP-0450000-SD	42	18	135-08403	12	4						
WP-0450801-SD	6	19	135-08700	12	24						
WP-0450801-SD	6	20	135-08809	12	25						
WP-0450801-SD	6	21	135-08908	12	26						
WP-0450801-SD	8	15	135-13205	16	12						
WP-0450801-SD	26	17	135-13304	16	13						
WP-0450801-SD	26	30	135-25506	42	6						
WP-0450801-SD	26	31	135-29607	24	53						
WP-0450801-SD	26	32	135-30209	24	38						
WP-0450801-SD	26	33	137-68106	30	80						
WP-0450846-SP	12	64	138-16608	2	39						
WP-0482086-SD	36	26	138-16855	12	23						
WP-0501016-SD	16	39	138-17408	14	27						
WP-0501016-SD	20	32	178-45009	38	38						
WP-0520656-SA	4	9									
WP-0520656-SA	4	22	202-43200	30	26						
WP-0520656-SA	22	57									
WP-0531000-SD	12	38									
WP-0561616-SC	14	14									
WP-0561616-SC	30	32									
WP-0561616-SC	30	74									
WP-0612066-SP	10	21									
WP-0621016-SD	4	10									
WP-0621016-SD	20	33									
WP-0621016-SD	22	3									
WP-0621016-SD	24	51									
WP-0641600-SC	22	4									
WP-0641601-SC	30	57									
WP-0641601-SC	30	58									
WP-0641601-SC	30	87									
WP-0650876-SD	22	87									
WP-0651056-SD	22	49									
WP-0651056-SD	22	50									
WP-0651056-SD	22	51									
WP-0651056-SH	2	25									
WP-0702026-SP	22	86									
WP-0704016-SP	30	84									
WP-0820516-SP	22	85									
WP-0820526-SD	20	14									
WP-0841600-SE	30	61									
WP-0841601-SC	6	22									
WP-0841601-SC	30	33									
WP-0841601-SC	30	37									
WP-0841601-SC	30	60									
WP-0952616-SD	12	39									
WP-1021016-SD	30	59									
WP-1302501-SC	30	31									
WP-1302501-SE	6	23									
WP-1702600-SO	32	20									
WS-0310002-KN	44	24									
WS-0410002-KN	33	23									
WS-0510002-KN	32	21									
WS-0610002-KN	30	62									
WS-0631510-KP	22	5									
WS-0820002-KN	30	70									
WS-1002560-KR	40	17									
WS-1253010-KN	6	24									
WS-1253010-KN	30	34									

# JUKI

## JUKI CORPORATION

HEAD OFFICE  
8-2-1, KOKURYO-CHO,  
CHOFU-CITY, TOKYO 182, JAPAN

BUSINESS OFFICE  
1-23-3, KABUKI-CHO,  
SHINJUKU-KU, TOKYO 160, JAPAN

PHONE : 03(3205)1188, 1189, 1190  
FAX : 03(3203)8260, (3205)9131  
TELEX : J22967, 232-2301

## JUKI 株式会社

〒182 東京都調布市国領町8-2-1  
TEL. 03-3480-1111(代表)

工業製品販売本部  
TEL. 03-3480-1113(ダイヤルイン)

お買い求め、ご相談は  
To order or for further  
information,  
please contact :

※このパーツリストは商品改良のため予告なく変更する事があります。

\*The description covered in this parts list is subject to change for improvement of the commodity without notice.

※このパーツリストは、1994年2月現在の商品仕様で編集・印刷したものです。

\*This parts list is edited and printed in accordance with the product specifications as of February 1994.