

# JUKI

Medium-sized 1-Needle Lockstitch  
Computer Control Cycle Machine

中型電子サイクルマシン

# AMS-220A

# PARTS LIST

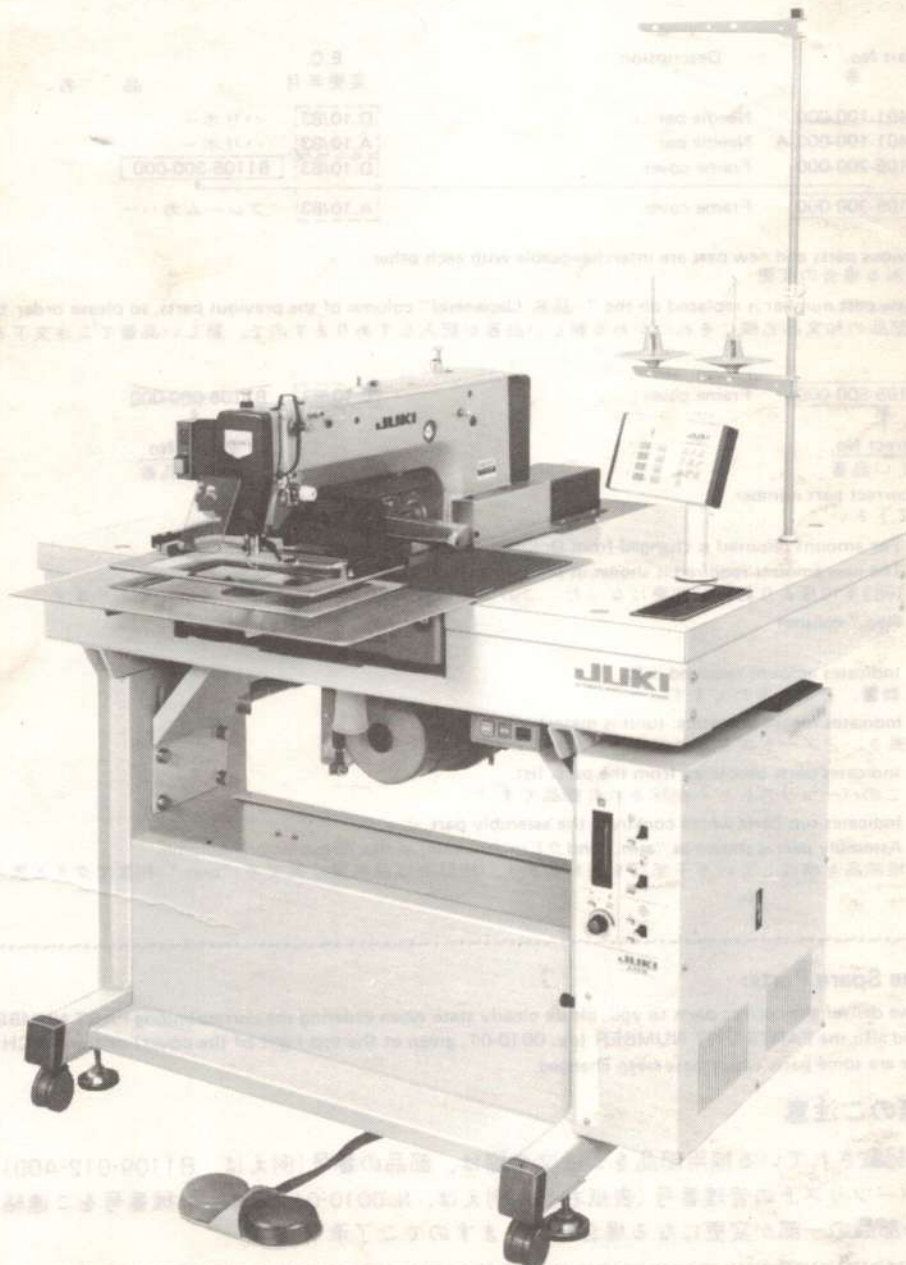

19517309  
No.0360-00



## HOW TO MAKE USE OF THIS PARTS LIST パーツリストの見方

1. The part numbers of parts shown in the figure indicate the corresponding numbers (Ref. No.) shown by the Index.  
図に示された部品の品番は、図にふられているNo (Ref.No.)に対応するインデックスによって、その品番がわかります。

2. Explanation of codes  
記号の説明

1) Codes on the "Note" column  
"注記" 欄の記号

- ① ☆..... means this part is changed from the previous parts list.  
前回のパーツリストに対して今回変更された部品を意味します。
- ② #01..... refer to the "Note" explanation at bottom of page.  
#01..... ページ下の "注記" の説明を参照して下さい。

2) Codes on the "E.C. (Engineering change)" column  
"変更年月" 欄の記号

- ① A.10/83..... Added from October, 1983  
1983年10月より追加された。
- ② D.10/83..... Obsolete from October, 1983  
1983年10月より削除された。

③ When previous parts (Obsolete part) and new parts (Added parts) are not interchangeable with each other:  
部品の互換性がない変更の場合

In this case, even obsolete part (D.) can be ordered with the obsolete part number, so select the parts with changed dates and place your orders.  
この場合は削除(D)された品番でもご注文できますから、変更年月により、いずれかの部品を選択してご注文下さい。

Example (例)

Ref. No.	Note	Part No.	Description	E.C.	品名	Amt. Req.
	注記	品番		変更年月		数量
1	☆	B1401-100-000	Needle bar	D.10/83	ハリボー	—
1-1	☆	B1401-100-000-A	Needle bar	A.10/83	ハリボー	1
2	☆	B1105-200-000	Frame cover	D.10/83	B1105-300-000	—
	☆	B1105-300-000	Frame cover	A.10/83	フレームカバー	1

④ In case when previous parts and new part are interchangeable with each other:  
部品の互換性がある場合の変更

In this case the new part number is replaced on the "品名 (Japanese)" column of the previous parts, so please order by the new part number.  
この場合は、旧部品の和文品名欄にそれにかわる新しい品番が記入してありますので、新しい品番でご注文下さい。

⑤ C.10/83

1	☆	B1105-500-000	Frame cover	C.10/83	B1105-600-000	1
		Correct No. 正しい品番			Wrong No. 誤まり品番	

Please order by the correct part number.  
正しい品番でご注文下さい。

⑥ M.10/83..... The amount required is changed from October, 1983  
The new amount required is shown in the "Amt. Req." column.  
1983年10月より数量が変更になった。この場合数量欄には新しい数量が表示してあります。

3) Codes on the "Amt. Req." column  
"数量" 欄の記号

- ① 2..... Indicates amount required is 2.  
数量、2個を表わします。
- ② 2.0..... Indicates length in meters. (unit is meter)  
長さ、2メートルを表わします。(単位はメートルです)
- ③ —..... Indicates parts obsolete from the parts list.  
このパーツリストから削除された部品です。
- ④ (1)..... Indicates sub parts which construct the assembly part.  
Assembly part is shown as "asm." and クミ in Japanese, in the "Description" column.  
組部品を構成している子部品を表わします。組部品は品名欄に英文で "asm." 和文でクミと表示してあります。

### When Ordering The Spare Parts:

In order to ensure that we deliver the correct parts to you, please clearly state when ordering the corresponding PART NUMBER (ex. B1109-012-A00) and also the PARTS LIST NUMBER (ex. 0010-01, given at the top right of the cover) or the MACHINE SERIAL NUMBER, because there are some parts which have been changed.

### 補用部品注文の際のご注意

このパーツリストに記載されている補用部品をご注文の際は、部品の番号(例えば、B1109-012-A00)でご注文下さい。合わせて、ご覧のパーツリストの管理番号(表紙右上、例えば、No0010-01)又は、機械番号をご連絡頂ければ幸いです。又、改良のため部品の一部が変更になる場合がありますのでご了承下さい。

# CONTENTS

## 目 次

1. FRAME & MISCELLANEOUS COVER COMPONENTS (1) .....	1
頭部・外装関係 (1)	
2. FRAME & MISCELLANEOUS COVER COMPONENTS (2) .....	3
頭部・外装関係 (2)	
3. FRAME & MISCELLANEOUS COVER COMPONENTS (3) .....	5
頭部・外装関係 (3)	
4. MAIN SHAFT & NEEDLE BAR COMPONENTS .....	7
上軸・針棒関係	
5. PRESSER MECHANISM COMPONENTS .....	9
中押え関係	
6. SHUTTLE DRIVER SHAFT COMPONENTS .....	11
下軸関係	
7. WIPER & TENSION CONTROLLER COMPONENTS .....	13
ワイパー・糸調子関係	
8. TENSION RELEASE COMPONENTS .....	15
糸ゆるめ関係	
9. X, Y DRIVE COMPONENTS .....	17
X, Y 駆動関係	
10. X, Y STEPPING MOTOR COMPONENTS .....	19
X, Y ステッピングモーター関係	
11. FEED MECHANISM COMPONENTS .....	21
送り台関係	
12. LUBRICATION COMPONENTS .....	23
給油関係	
13. SENSOR COMPONENTS .....	25
センサー関係	
14. PNEUMATIC COMPONENTS .....	27
エアー関係	
15. TABLE COMPONENTS .....	29
脚卓関係	
16. CONTROL BOX COMPONENTS .....	31
制御ボックス関係	
17. OPERATION BOX COMPONENTS .....	32
操作ボックス関係	
18. CIRCUIT BOARD COMPONENTS .....	33
基板関係	
19. POWER SUPPLY & CORD COMPONENTS .....	35
電源・コード関係	
20. PEDAL & ACCESSORIES COMPONENTS .....	37
ペダル・付属品関係	
21. SPECIAL ORDER PARTS COMPONENTS .....	38
特別注文部品関係	
22. THREAD STAND COMPONENTS .....	39
糸立装置関係	
NUMERICAL INDEX OF PARTS .....	40
索引	



1. FRAME & MISCELLANEOUS COVER COMPONENTS (1)  
 頭部・外装関係 (1)

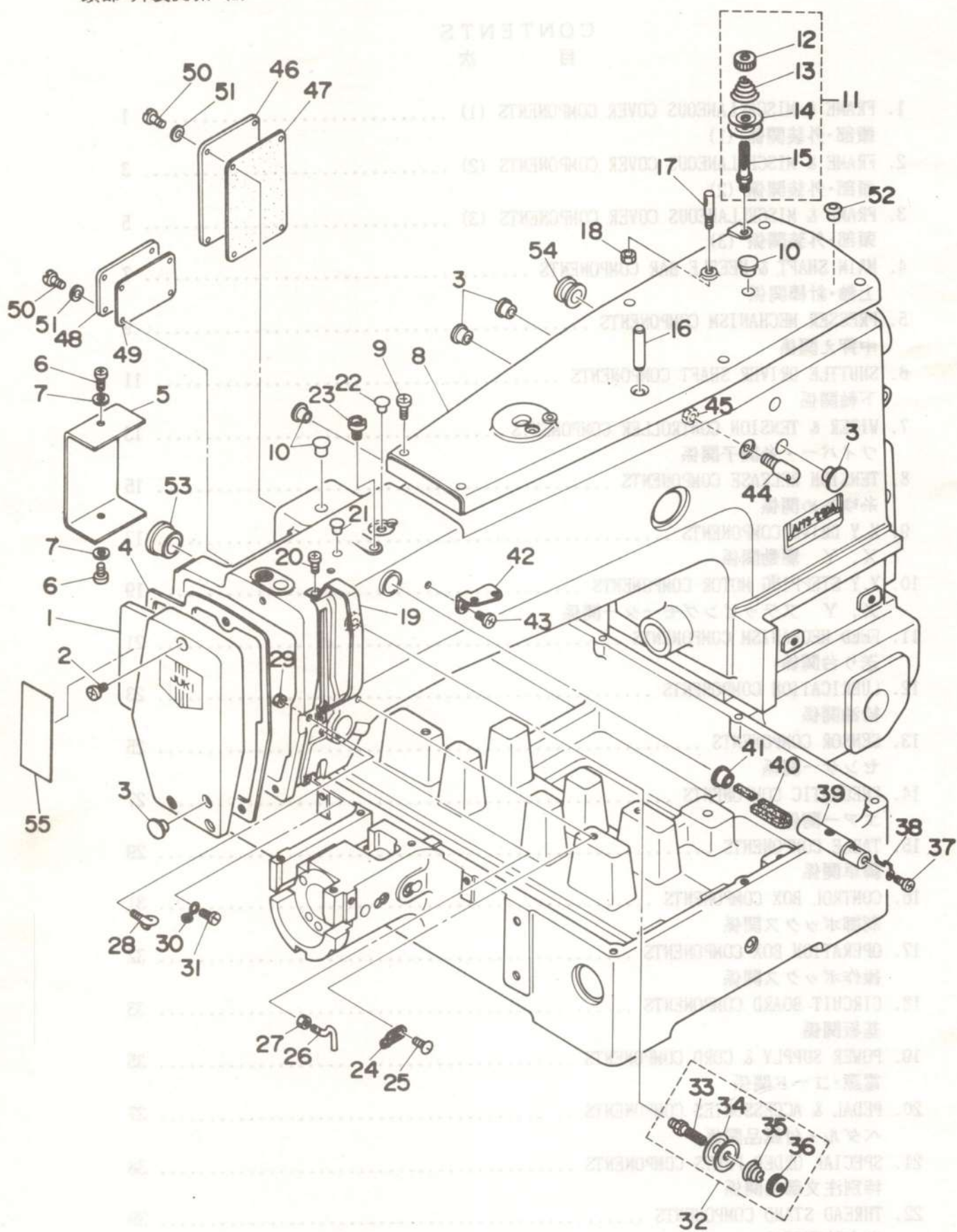

REF.NO.	NOTE	PART NO.	DESCRIPTION	ヒ	ン	メ	イ	AMT.
1		B1105-220-0A0	FACE PLATE ASM.	メンブカハ	クミ			1
2		SS-4111015-SP	SCREW 11/64-40 L=10	ナベネジ	11/64-40	L=10		3
3		TA-1250406-R0	RUBBER PLUG	トメセン	D=12.5	L=4		4
4		B1117-220-000	FACE PLATE GASKET	メンブカハ	ハツキン			1
5		B1128-210-000-A	COVER	トウフス	イウチトリツケ	タカハ		1
6		SM-4040601-SC	SCREW M4X0.7 L=6	ナベコネジ	M4X0.7	L=6		2
7		WP-0430801-SC	WASHER M4	ヒラサカ	ネミカキマル	M4		2
8		B1104-220-000	TOP COVER	ウツメン	カハ			1
9		SS-4111015-SP	SCREW 11/64-40 L=10	ナベネジ	11/64-40	L=10		6
10		TA-1050504-R0	RUBBER PLUG	トメセン				3
11		B1115-232-0A0	TENSION CONTROLLER NO.1	タイル	イトチヨシ	クミ		1
12		B3125-012-000	THREAD TENSION STUD NUT	イトチヨシ	ナツト			(1)
13		B1115-232-000	TENSION SPRING NO.1	タイル	イトチヨシ	ハネ		(1)
14		B3126-012-000	TENSION DISC	イトチヨシ	サラ			(2)
15		B3123-352-000	TENSION POST NO.1	イトチヨシ	ホ			(1)
16		PS-0800302-KH	SPRING PIN 8X30	スプリング	ピン	8X30		1
17		100-07003	THREAD GUIDE PIN	イトマキ	アンナイ	ホ		1
18		NS-6110310-SP	NUT 11/64-40	ロツカクナツト	11/64-40			1
19		B1122-280-000	THREAD TAKE-UP LEVER OIL GAURD	テンヒン	カハ			1
20		SS-4090715-SP	SCREW 9/64-40 L=7	ナベネジ	9/64-40	L=7		2
21		TA-0750704-R0	RUBBER PLUG	トメセン				1
22		TA-0850604-R0	RUBBER PLUG	トメセン				1
23		135-01408	SILICON OIL LUBRICATING HOLE	エスレン	チユウク	チ		1
24		B1126-552-000	FRAME THREAD GUIDE A	アーム	イトアンナイ	A		1
25		SS-3090610-SP	SCREW 9/64-40 L=6	マルネジ	9/64-40	L=6		1
26		B1125-280-000	TENSION THREAD GUIDE (L-SHAPED)	リカ	タ	イトアンナイ		1
27		NS-6090310-SP	NUT 9/64-40	ロツカクナツト	9/64-40			1
28		B3114-771-000	TAKE-UP THREAD GUIDE	イトアンナイ				1
29		NS-6090310-SP	NUT 9/64-40	ロツカクナツト	9/64-40			1
30		B1124-280-000	FRAME THREAD GUIDE (B)	アーム	イトアンナイ	B		1
31		SS-7110840-SP	SCREW 11/64-40 L=7.8	マルヒラネジ	11/64-40	L=7.8		1
32		B1115-232-0A0	TENSION CONTROLLER NO.1	タイル	イトチヨシ	クミ		1
33		B3123-352-000	TENSION POST NO.1	イトチヨシ	ホ			(1)
34		B3126-012-000	TENSION DISC	イトチヨシ	サラ			(2)
35		B1115-232-000	TENSION SPRING NO.1	タイル	イトチヨシ	ハネ		(1)
36		B3125-012-000	THREAD TENSION STUD NUT	イトチヨシ	ナツト			(1)
37		SS-4110515-SP	SCREW 11/64-40 L=5	ナベネジ	11/64-40	L=5		1
38		B1127-280-000	SILICON OIL THREAD GUIDE	エスレン	イトアンナイ			1
39		135-01309	SILICON OIL PIPE	エスレン	パイプ			1
40		135-01705	SILICON OIL FELT	エスレン	フェルト			1
41		TA-1050504-R0	RUBBER PLUG	トメセン				1
42		B1111-232-000	THREAD GUIDE PLATE	イトアンナイ	イタ			1
43		SS-4150715-SP	SCREW 15/64-28 L=7	ナベネジ	15/64-28	L=7		1
44		B1123-280-000	THREAD GUIDE, NO.1	タイル	イトアンナイ			1
45		NS-6150310-SP	NUT 15/64-28	ロツカクナツト	15/64-28			1
46		B1122-220-000	INTERMEDIATE PRESSER COVER A	ナカオサ	エカハ	A		1
47		B1124-220-000	GASKET A	ナカオサ	エカハ	ハツキン A		1
48		B1123-220-000	INTERMEDIATE PRESSER COVER B	ナカオサ	エカハ	B		1
49		B1125-220-000	GASKET B	ナカオサ	エカハ	ハツキン B		1
50		SS-4110815-SP	SCREW 11/64-40 L=8	ナベネジ	11/64-40	L=8		8
51		WP-0450000-SD	WASHER 4.5X8X0.5	ヒラサカ	ネ	4.5X8X0.5		8
52		B1405-012-000	CAP	キャップ				1
53		TA-2100904-R0	RUBBER PLUG	トメセン				1
54		B1126-210-000	WIRE BUSHING	コート	ブッシュ			1
55		B1143-210-000	LABEL	ユビ	チュウイ	ラベル		1



## 2. FRAME & MISCELLANEOUS COVER COMPONENTS (2)

### 頭部・外装関係 (2)

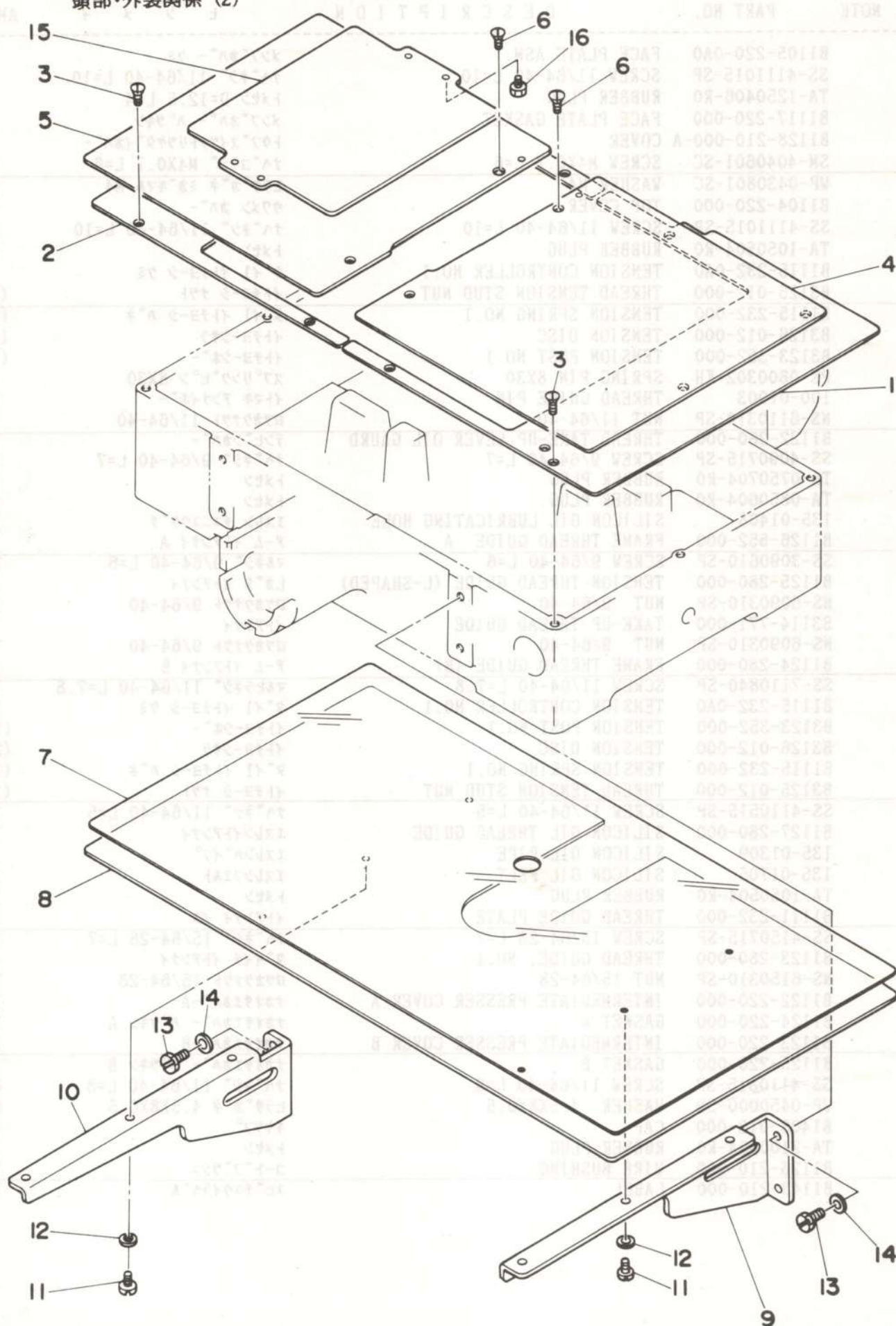

REF.NO.	NOTE	PART NO.	DESCRIPTION	ヒシメイ	AMT.
1		B1108-220-000	RIGHT COVER	オクリタ <sup>イ</sup> カハ <sup>ー</sup> ミキ <sup>ー</sup>	1
2		B1109-220-000	LEFT COVER	オクリタ <sup>イ</sup> カハ <sup>ー</sup> ヒタ <sup>リ</sup>	1
3		SS-1110840-SP	SCREW 11/64-40 L=8	サラネシ <sup>ン</sup> 11/64-40 L=8	10
4		B1110-220-000	AUXILIARY COVER, RIGHT	オクリタ <sup>イ</sup> ホジ <sup>ョ</sup> カハ <sup>ー</sup> ミキ <sup>ー</sup>	1
5		B1118-220-000	AUXILIARY COVER, LEFT	オクリタ <sup>イ</sup> ホジ <sup>ョ</sup> カハ <sup>ー</sup> ヒタ <sup>リ</sup>	1
6		SS-1110840-SP	SCREW 11/64-40 L=8	サラネシ <sup>ン</sup> 11/64-40 L=8	4
7		B1170-220-000	AUXILIARY COVER SHEET	ハリイタ <sup>ホジ</sup> ヨカハ <sup>ー</sup> シート	1
8		B1112-220-000	NEEDLE PLATE AUXILIARY COVER	ハリイタ <sup>ホジ</sup> ヨカハ <sup>ー</sup>	1
9		B1113-220-000	AUXILIARY COVER SUPPORT, RIGHT	ハリイタ <sup>ホジ</sup> ヨカハ <sup>ー</sup> ササ <sup>エ</sup> ミキ <sup>ー</sup>	1
10		B1121-220-000	AUXILIARY COVER SUPPORT, LEFT	ハリイタ <sup>ホジ</sup> ヨカハ <sup>ー</sup> ササ <sup>エ</sup> ヒタ <sup>リ</sup>	1
11		SS-6110610-TP	SCREW 11/64-40 L=6	ヒラネシ <sup>ン</sup> 11/64-40 L=6	6
12		WP-0520656-SA	WASHER 5.2X9.5X0.6	ヒラサ <sup>カ</sup> ネ 5.2X9.5X0.6	6
13		SS-9151160-CP	SCREW 15/64-28 L=10.5	ロツカクホ <sup>ルト</sup> 15/64-28 L=115	4
14		WP-0621016-SD	WASHER 6.2X13X1	ヒラサ <sup>カ</sup> ネ 6.2X13X1	4
15		B1502-220-000	PRESSER PLATE	オサ <sup>エ</sup> イタ	1
16		SS-9151120-CP	SCREW 15/64-28 L=11	ロツカクホ <sup>ルト</sup> 15/64-28 L=11	4

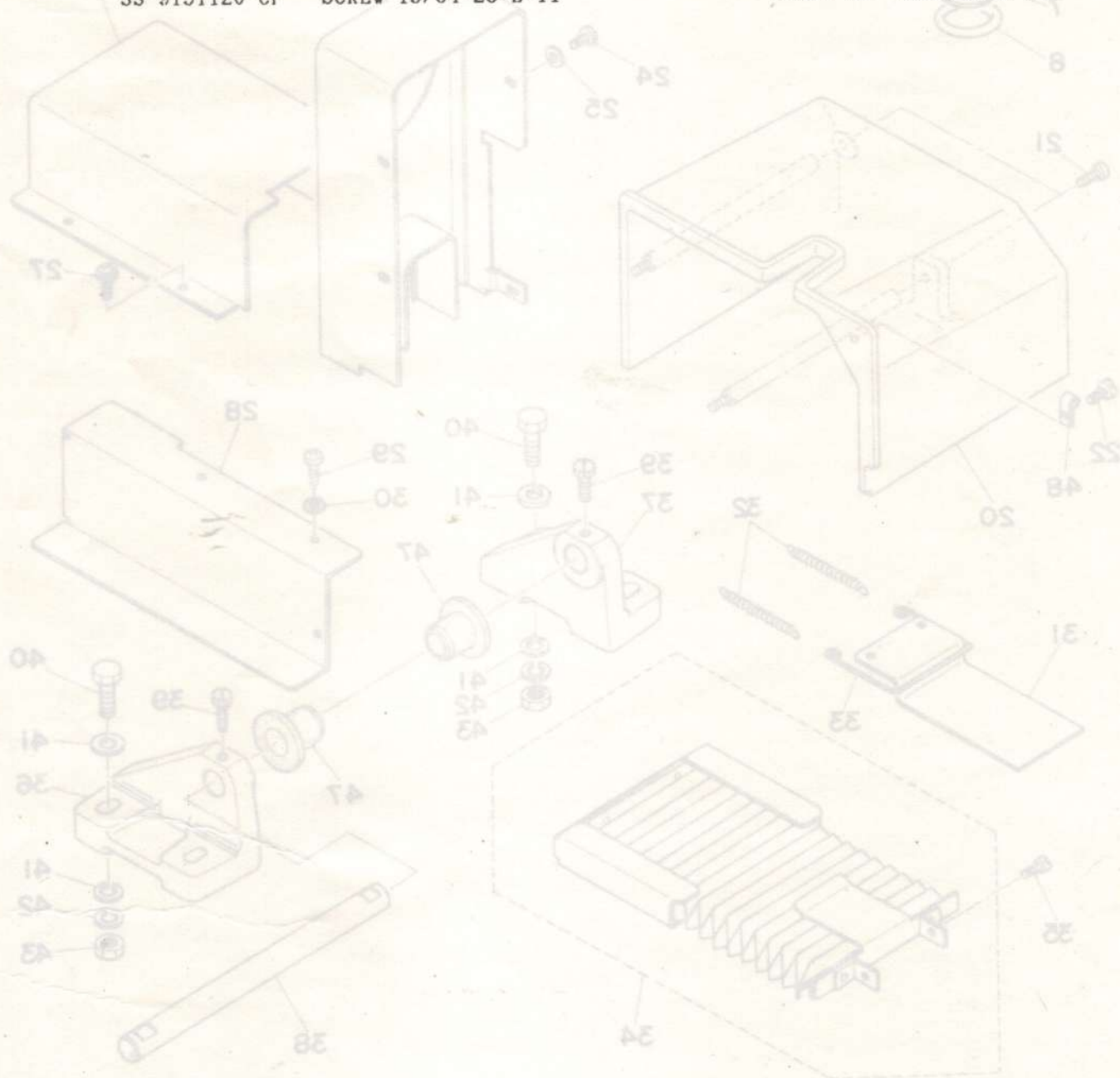



### 3. FRAME & MISCELLANEOUS COVER COMPONENTS (3)

頭部・外装関係 (3)

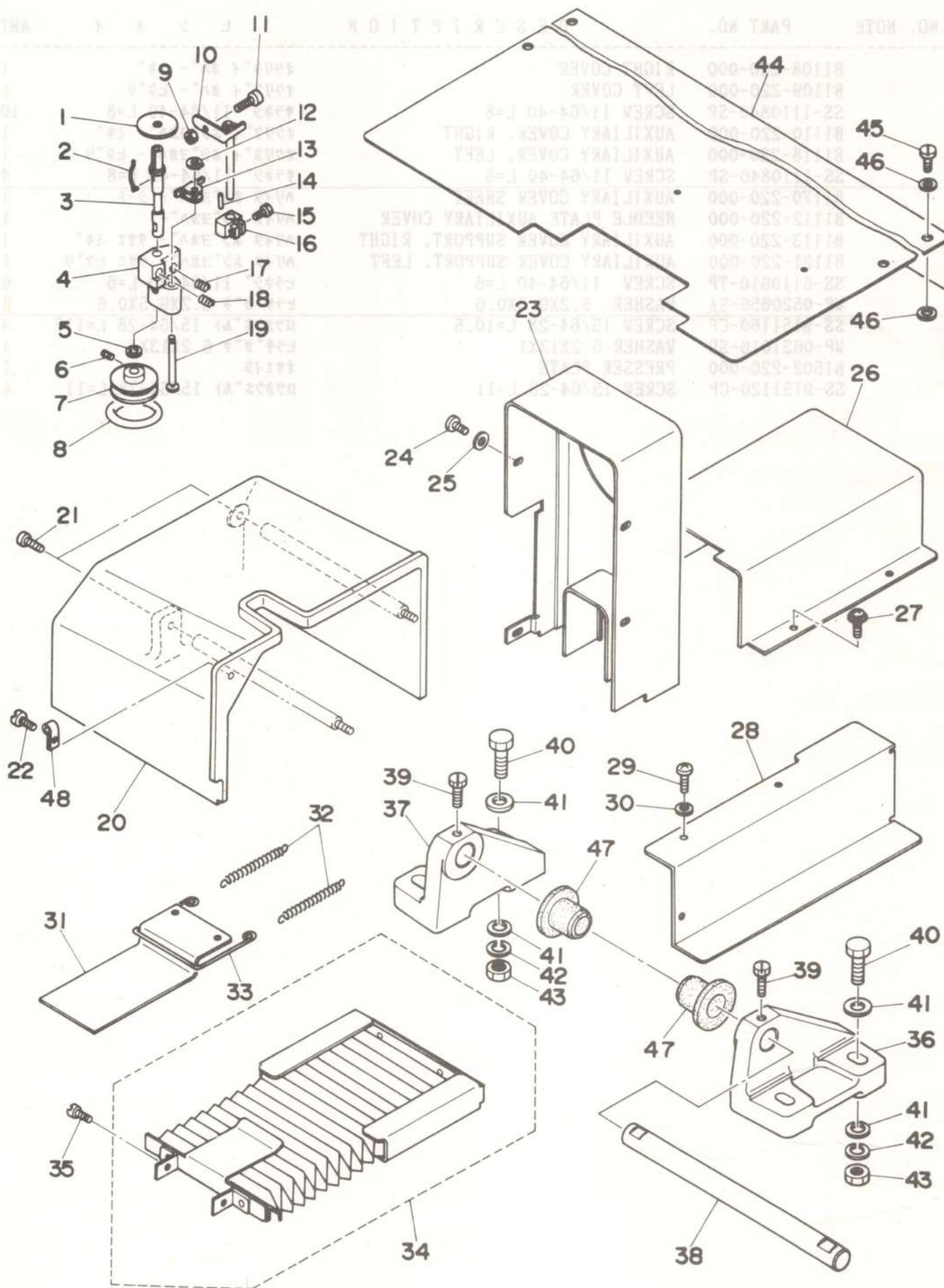



REF.NO.	NOTE	PART NO.	DESCRIPTION	ヒンメイ	AMT.
1		B3205-210-000	CUSHION	ホ"ヒンサ"	1
2		B3212-761-000	LATCH SPRING	ホ"ヒン トメハ"ネ	1
3		B3204-210-000	SPINDLE	イトマキシク	1
4		B3210-210-000	BOBBIN WINDER BASE	イトマキシクタイ	1
5		WP-0651056-SH	WASHER 6.5X11X1	ヒラサ"カ"ネ 6.5X11X1	1
6		SS-8110520-TP	SCREW 11/64-40 L= 4.5	トメネシ" 11/64-40 L=4.5	2
7		B3211-210-000	BOBBIN WINDER WHEEL	イトマキク"ルマ	1
8		B3212-210-000	FRICTION WHEEL	イトマキ マサツク"ルマ	1
9		NS-6110530-SP	NUT 11/64-40	ロツカクナツト 11/64-40	1
10		B3201-210-0AO	STOP LATCH ASM.	ホ"ヒンオサエ クミ	1
11		B3208-280-000	BOBBIN WINDER ADJUSTING SCREW	ホ"ヒン オサエ ホ"ス	1
12		D2430-555-B00	SNAP RING	カムローラ シク Cリンク"	1
13		B3207-210-000	TRIP LATCH	イトマキ チヨウセツタイ	1
14		PS-0150065-KP	SPRING PIN 1.5X6	スプリング"ピン 1.5X6	1
15		SS-9111020-TP	SCREW 11/64-40 L=10	ロツカクホ"ルト 11/64-40 L=10	1
16		B3203-210-000	CAM	イトマキカム	1
17		B3208-210-000	SPRING A	イトマキ チヨウセツタイ ハ"ネ A	1
18		B3209-210-000	SPRING B	イトマキ チヨウセツタイ ハ"ネ B	1
19		B3206-210-000	SCREW STUD	イトマキシクタイ トメシク	1
20		B1106-220-000	SIDE COVER	ソクメン カハ"	1
21		SS-4111015-SP	SCREW 11/64-40 L=10	ナハ"ネシ" 11/64-40 L=10	2
22		SS-4111215-SP	SCREW 11/64-40 L=12	ナハ"ネシ" 11/64-40 L=12	1
23		B1107-220-000	BELT COVER	ハ"ルトカハ"	1
24		SS-4110715-SP	SCREW 11/64-40 L=7	ナハ"ネシ" 11/64-40 L=7	4
25		WP-0450801-SD	WASHER 4.5X10.0X0.8	ヒラサ"カ"ネ 4.5X10X0.8	4
26		B1160-220-000	Y REMOVAL SHAFT COVER	Yイト"ウシク カハ"	1
27		SL-4040691-SC	SCREW M4 X 6	ナハ"コネシ" セムス M4X0.7 L=6	4
28		B1158-220-000	Y SENSOR COVER	Yセンサ" カハ"	1
29		SS-4110715-SP	SCREW 11/64-40 L=7	ナハ"ネシ" 11/64-40 L=7	3
30		WP-0450801-SD	WASHER 4.5X10.0X0.8	ヒラサ"カ"ネ 4.5X10X0.8	3
31		B1150-220-000	MOVEMENT COVER A	イト"ウカハ" A	1
32		B1151-220-000	TENSION SPRING	イト"ウカハ" A ヒツハ"リハ"ネ	2
33		B1152-220-000	TENSION WIRE	イト"ウカハ" A ヒツハ"リカナク"	1
34		B1153-220-0AO	MOVEMENT COVER B ASM.	イト"ウカハ" B ケツコ"ウ	1
35		SS-4110715-SP	SCREW 11/64-40 L=7	ナハ"ネシ" 11/64-40 L=7	2
36		B1111-220-000	BED HINGE, RIGHT	ハ"ツト"ヒンシ" ミキ"	1
37		B1119-220-000	BED HINGE, LEFT	ハ"ツトヒンシ" ヒタ"リ	1
38		B1120-220-000	BED HINGE SHAFT	ハ"ツト"ヒンシ"シク	1
39		SS-9151240-SN	SCREW 15/64-28 L=11.5	ロツカクホ"ルト 15/64-28	2
40		SM-9124503-SB	SCREW M12 L=45	ロツカクホ"ルト M12 L=45	4
41		WP-1302501-SC	WASHER 13X24X2.5	ヒラサ"カ"ネ 13X24X2.5	8
42		WS-1253010-KN	SPRING WASHER 12.5X21.5X3	ハ"ネサ"カ"ネ 12.5X21.5X3	4
43		NM-6120011-SF	NUT M12	ロツカクナツト M12 1シュ	4
44		B1159-220-000	TABLE REAR COVER	デ"フ"ル アトカハ"	1
45		SM-5051400-SC	SCREW M5 L=14	トラスネシ" M5X0.8 L=14	4
46		WP-0561616-SC	WASHER 5.6X16X1.6	ヒラサ"カ"ネ 5.6X16X1.6	8
47		B1115-220-000	RUBBER PAD A	ホ"ウシ"ン コ"ムA	2
48		EA-9502B05-00	CORD PRESSER 3-POLE (220/240V)	ケー"フ"ルクリツプ"	1

#### 4. MAIN SHAFT & NEEDLE BAR COMPONENTS

上軸・針棒関係

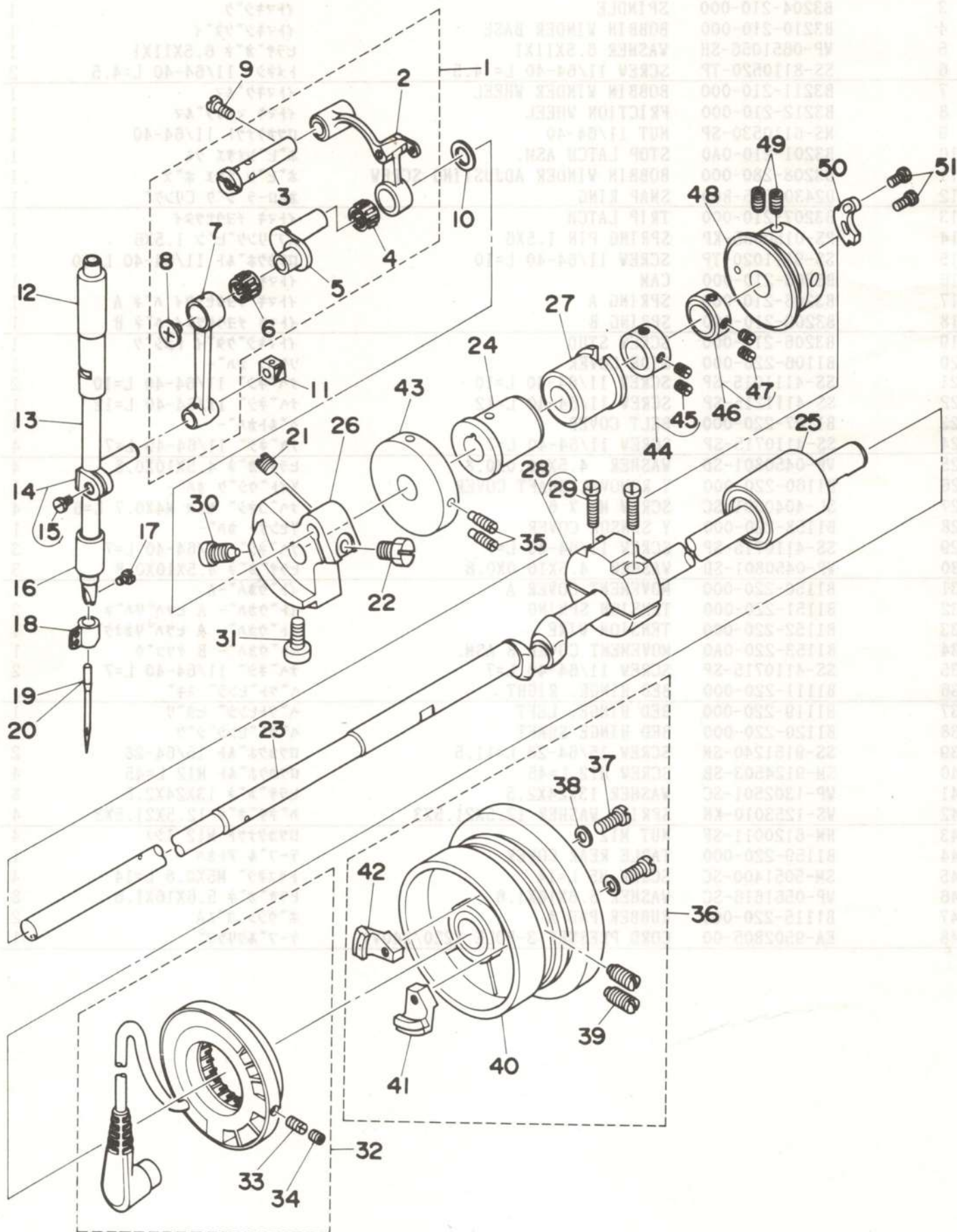



REF.NO.	NOTE	PART NO.	DESCRIPTION	ヒシンメ	AMT.
1		B1901-280-0B0	THREAD TAKE-UP LEVER ASM.	リンクデンヒン クミ	1
2		B1901-280-0A0	THREAD TAKE-UP LEVER ASM.	デンヒン クミ	(1)
3		B1904-280-000	TAKE-UP LEVER PIN	デンヒン クランクピン	(1)
4		B1905-541-B00	NEEDLE BEARING, B	デンヒン ニートルベアリング	(1)
5		B1203-280-000	NEEDLE BAR CRANK	ハリホークランク	(1)
6		B1411-804-C00	BEARING (C)	ハリ クトールベアリング C	(1)
7		B1404-280-000	NEEDLE BAR CRANK ROD	ハリホークランクロッド	(1)
8		B1903-552-000	END SCREW LEFT	ヒタリネジ	(1)
9		SS-7151120-SP	SCREW 15/64-28 L=11	マルヒラネジ 15/64-28 L=11	1
10		B1223-771-000	THRUST WASHER,	ハリホークランク ワッシャー	1
11		B1414-232-000	CRANK SLIDE BLOCK	カクゴマ	.1
12		B1402-210-000	BUSHING, UPPER	ハリホウメタル	1
13		B1401-210-000	NEEDLE BAR	ハリホウ	1
14		B1411-552-0A0	NEEDLE BAR CONNECTION ASM.	ハリホータキ クミ	1
15		SS-6090670-TP	SCREW 9/64-40 L=6	ヒラネジ 9/64-40 L=6	(1)
16		B1403-280-000	NEEDLE BAR BUSHING, LOWER	ハリホー シタメタル	1
17		SS-7080510-TP	SCREW 1/8-44 L=4.5	マルヒラネジ 1/8-44 L=4.5	1
18		B1405-210-000	THREAD GUIDE A	ハリホウ イトアンナイ A	1
19		MDP-500B1400	NEEDLE DPX5 #14	ハリ DPX5 #14	1
20	#01	MC-2005010-00	NEEDLE #100	ハリ 134 100	1
21		SS-8660610-TP	SCREW 1/4-40 L=6	トメネジ 1/4-40 L=6	1
22		SS-9661230-CP	SCREW 1/4-40 L=12	ロツカクホルト 1/4-40 L=12	1
23		B1201-220-000	MAIN SHAFT	ウワシク	1
24		B1202-210-000	BUSHING, FRONT	ウワシク マエメタル	1
25		B1204-210-0A0	BUSHING, REAR	ウワシク ウシロメタル クミ	1
26		B1206-210-000	COUNTERWEIGHT	ツリアイオモリ	1
27		B3514-210-0A0	OIL WICK ASM.	ウワシク ナカメタルユシン クミ	1
28		B1207-205-0A0	CRANK BALANCER ASM.	クランクバランサ クミ	1
29		SS-6122510-SP	SCREW 3/16-28 L=25	ヒラネジ 3/16-28 L=25	(2)
30		SS-6681712-TP	SCREW 9/32-28 L=16.5	6カクアナホルト 9/32-28L=16.5	1
31		SS-6151412-TP	SCREW 15/64-28 L=14	ロツカクアナホルト 15/64-28	1
32		B1209-220-0A0	GENERATOR STATOR ASM.	ハツデンキ ステーター クミ	1
33		SS-8111010-TP	SCREW 11/64-40 L=9.5	トメネジ 11/64-40 L=9.5	(2)
34		SS-8110422-TP	SCREW 11/64-40 L=4	トメネジ 11/64-40 L=4	(2)
35		SS-8111610-SP	SCREW 11/64-40 L=15.5	トメネジ 11/64-40 L=15.5	2
36		B1205-210-0B0	HAND WHEEL ASM.	ハズミクマルマ クミ	1
37		SS-6111210-SP	SCREW 11/64-40 L=12	ヒラネジ 11/64-40 L=12	(2)
38		WP-0450801-SD	WASHER 4.5X10.0X0.8	ヒラサカネ 4.5X10X0.8	(2)
39		SS-8151550-SP	SCREW 15/64-28 L=15	トメネジ 15/64-28 L=15	(2)
40		B1205-210-0A0	HAND WHEEL ASM.	ハズミクマルマ クミ	(1)
41		B1208-210-0A0	SOLENOID INSTALLING PLATE ASM.	マクネツト トリツケタイ クミ	(1)
42		M4007-110-0AB	MAGNET BASE B ASM.	マクネツト トリツケタイ B クミ	(1)
43		B3213-210-000	BOBBIN WINDER DRIVING WHEEL	イトマキ クトウクマルマ	1
44		CS-147121E-SH	THRUST COLLAR ASM. D=14.72 W=12	スラストウケ D=14.72 W=12 クミ	1
45		SS-8660810-TP	SCREW 1/4-40 L=8	トメネジ 1/4-40 L=8	(2)
46		CS-1470710-SH	THRUST COLLAR ASM. D=14.72 W=7	スラストウケ D=14.72 W=7 クミ	1
47		SS-8110410-TP	SCREW 11/64-40 L= 3.5	トメネジ 11/64-40 L=3.5	(2)
48		B2401-205-000	THREAD TRIMMER CAM	イトキリカム	1
49		SS-8661012-TP	SCREW	トメネジ	2
50		B2312-220-000	TENSION RELEASE NOTCH	イトユルメ ノツチ	1
51		SS-9090833-TP	SCREW	ロツカクホルト	2

Note(注記) #01.....For JE

JE用

# 5. PRESSER MECHANISM COMPONENTS

中押え関係

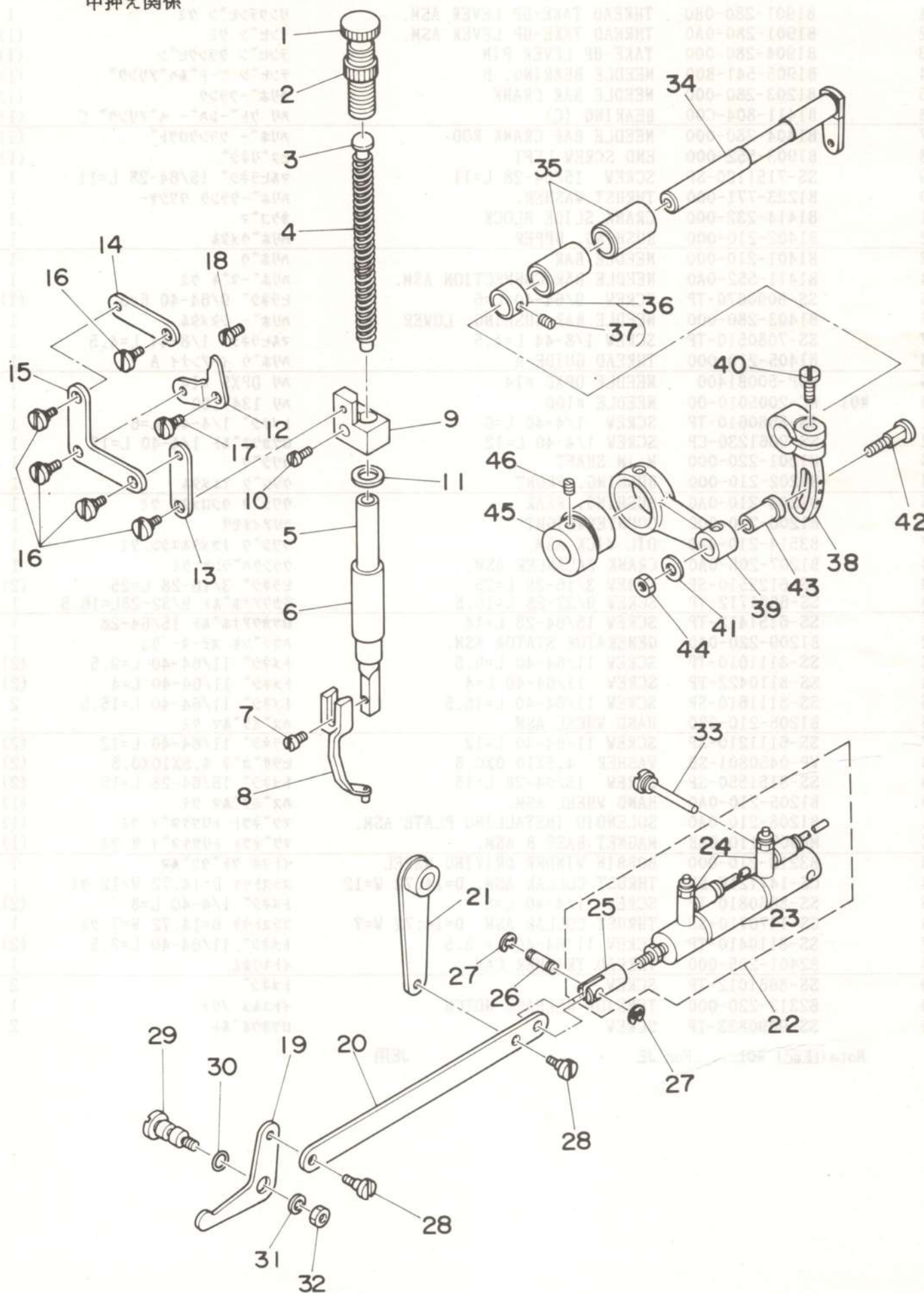



REF.NO.	NOTE	PART NO.	DESCRIPTION	ヒンメイ	AMT.
1		B1509-227-000	PRESSER SPRING REGULATOR	オサエ チョーセツネジ	1
2		B1511-555-000	NUT 1/2-28	オサエ チョーセツネジ ナット	1
3		B1510-227-000	PRESSER GUIDE BAR	オサエ アンナイホー	1
4		B1611-220-000	SPRING	ナカオサエ ハネ	1
5		B1615-220-000	PRESSER BAR	ナカオサエ ホウ	1
6		B1616-220-000	PRESSER BAR BUSHING, LOWER	ナカオサエ ホウ シタメタル	1
7		SS-7091110-SP	SCREW 9/64-40 L=10.5	マルヒラネジ 9/64-40 L=10.5	1
8		B1601-220-000	INTERMEDIATE PRESSER A	ナカオサエ A	1
9		B1608-220-000	GUIDE BRACKET	ナカオサエ タキ	1
10		SS-7111410-TP	SCREW 11/64-40 L=14	マルヒラネジ 11/64-40 L=14	1
11		B1614-220-000	SPACER	ナカオサエ スパース	1
12		B1606-220-000	POSITIONING LINK	ナカオサエ イチキメリンク	1
13		B1613-220-000	SUSPENSION LINK B	ナカオサエ リンクB	1
14		B1612-220-000	SUSPENSION LINK A	ナカオサエ リンクA	1
15		B1610-220-000	L-SHAPED LINK	ナカオサエ Lカタ リンク	1
16		SD-0640321-TP	HINGE SCREW	タネネジ	5
17		SD-0720321-TP	HINGE SCREW	タネネジ	1
18		SS-6150710-SP	SCREW	ヒラネジ	1
19		B1620-220-000	LIFTING LINK	ナカオサエ アケリンク	1
20		B1621-220-000	CONNECTING LINK	ナカオサエ アケ リンクワイタ	1
21		B1622-220-0A0	CONNECTING LINK ARM ASM.	ナカオサエ アケ リンクサウデ ケツコウ	1
22		B1624-220-0A0	CYLINDER ASM.	ナカオサエ シリンダー クミ	1
23		PA-1501507-A0	INTERMEDIATE PRESSER CYLINDER	シリンダー	(1)
24		PC-0105080-00	SPEED CONTROLLER	スピートコントローラ	(2)
25		B1625-220-000	CYLINDER KNUCKLE	ナカオサエ シリンダー ナツケル	(1)
26		B1626-220-000	CYLINDER PIN	シリンダー セツソクピン	1
27		RE-0300000-K0	E-RING	Eカタメワ 3	2
28		SD-0640321-SP	HINGE SCREW D= 6.35 H= 3.2	タネネジ D=6.35 H=3.2	2
29		B1627-220-000	LINK PIVOT PIN	ナカオサエ アケリンク シデンジク	1
30		RO-0481901-00	RUBBER RING	Oリング	1
31		WP-0612066-SP	WASHER 6.1X11X2	ヒラサカネ 6.1X11X2	1
32		NS-6150430-SP	NUT 15/64-28	ロツカクナット 15/64-28	1
33		B1628-220-000	CYLINDER SUPPORT SCREW	ナカオサエ シリンダー ササエネジ	1
34		B1604-220-000	INTERMEDIATE PRESSER SHAFT	ナカオサエ ヨウトウシク	1
35		B1605-220-000	INTERMEDIATE PRESSER BUSHING	ナカオサエ ヨウトウシク メタル	2
36		CS-111101C-SH	THRUST COLLAR ASM. D=11.11 W=10	スラストウケ D=11.11 W=10 クミ	1
37		SS-8660610-TP	SCREW 1/4-40 L=6	トメネジ 1/4-40 L=6	(2)
38		B1603-220-000	INTERMEDIATE PRESSER ROD ARM	ナカオサエ ロット ウデ	1
39		B1602-220-000	INTERMEDIATE PRESSER ROD	ナカオサエ ロット	1
40		SS-7661540-SP	SCREW 1/4-40 L=15.0	マルヒラネジ 1/4-40 L=15	1
41		D1457-055-B00	WASHER	レンケツジク タネネジ サカネ	1
42		D1456-055-B00	HINGE SCREW	ウワオクリ ロット タネネジ	1
43		D1455-055-B00	CONNECTING STUD	ウワオクリ ロット レンケツジク	1
44		NS-6110530-SP	NUT 11/64-40	ロツカクナット 11/64-40	1
45		B1609-220-000	CAM	ナカオサエ カム	1
46		SS-8660610-TP	SCREW 1/4-40 L=6	トメネジ 1/4-40 L=6	2

# 6. SHUTTLE DRIVER SHAFT COMPONENTS

下軸関係

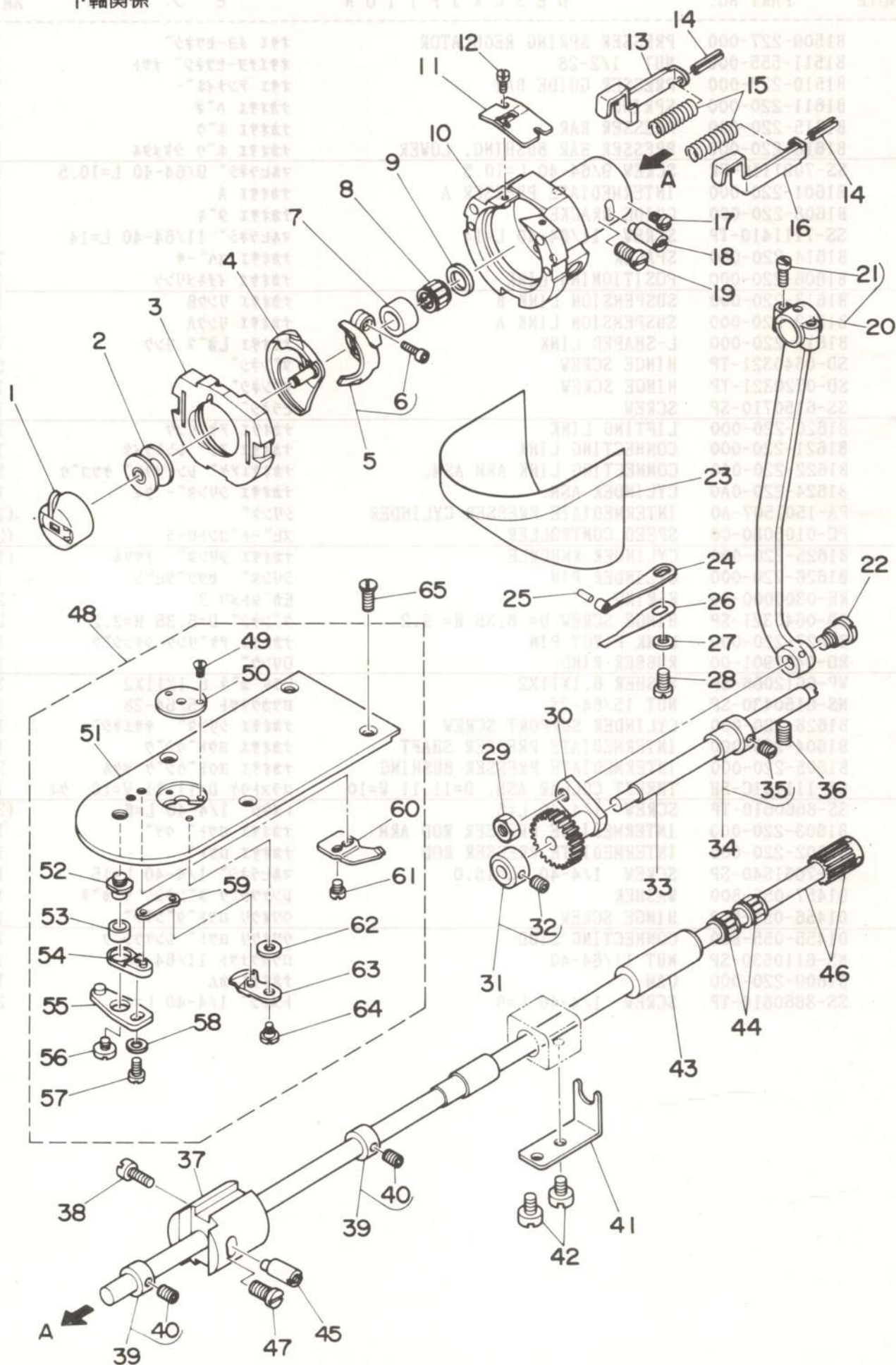



REF.NO.	NOTE	PART NO.	DESCRIPTION	ヒンメイ	AMT.
1		B1828-205-OA0	BOBBIN CASE ASM.	ホビンケース クミ	1
2		B1805-205-000	BOBBIN	ホビン	1
3		B1817-205-OA0	SHUTTLE RACE RING ASM.	ナカカマ オサエ ケツコウ	1
4		B1818-205-000	SHUTTLE	ナカカマ	1
5		B1812-205-OA0	SHUTTLE DRIVER ASM.	トライハ クミ	1
6		SS-6121212-TP	SCREW 3/16-28 L=12.0	ロツカクアサボルト 3/16-28 L=12	(1)
7		B1813-980-000	BUSHING	オオカマ ニートルガイリン	1
8	#01	B1411-804-B00	BEARING B	ハリ クトールハハ アリク B	1
9		WP-0952616-SD	WASHER 9.5X14.8X2.6	ヒラサカネ 9.5X14.8X2.6	1
10		B1814-980-000	SHUTTLE RACE	オオカマ	1
11		B1815-980-000	SHUTTLE RECE SPRING	オオカマ ウハネ	1
12		SS-6060410-TP	SCREW 3/32-56 L= 3.5	ヒラネジ 3/32-56 L=3.5	2
13		B1821-280-000	SHUTTLE RACE LATCH, LEFT	ナカカマ オサエ フツク ヒタリ	1
14		PS-0250162-KH	SPRING PIN 2.5X16	スプリングピン 2.5X16	2
15		B1823-280-000	SPRING, FOR SHUTTLE RACE	ナカカマ オサエ ハネ	2
16		B1820-280-000	SHUTTLE RACE LATCH (RIGHT)	ナカカマ オサエ フツク ミキ	1
17		SS-7110510-SP	SCREW 11/64-40 L=5	マルヒラネジ 11/64-40 L= 5	1
18		B1819-280-000	SHUTTLE RACE ADJUSTING SHAFT	オオカマ チョーセツシク	1
19		SS-6151220-SP	SCREW 15/64-28 L=11.5	ヒラネジ 15/64-28 L=11.5	1
20		B1802-210-OA0	CRANK ROD ASM.	クランクロッド クミ	1
21		SS-7111110-TP	SCREW 11/64-40 L=10.5	マルヒラネジ 11/64-40 L=10.5	(2)
22		SD-0801021-TP	HINGE SCREW D= 8 H=10.2	タネネジ D=8 H=10.2	1
23		135-08551	CYLINDER ARM CAP ASM.	カマカハ クミ	1
24		135-08809	CYLINDER ARM CAP SPRING A	カマカハ オサエハネ A	1
25		135-08700	PIN	カマカハ オサエハネピン	1
26		135-08908	CYLINDER ARM CAP SPRING B	カマカハ オサエハネ B	1
27		WP-0531000-SD	WASHER M5	ヒラサカネ コカタマル M5	1
28		SS-7110840-SP	SCREW 11/64-40 L=7.8	マルヒラネジ 11/64-40 L=7.8	1
29		NS-6660430-SP	NUT 1/4-40	ロツカクナツト 1/4-40	1
30		B1805-980-000	OSCILLATING ROCK SHAFT	オオフリコ	1
31		CS-079101F-SH	THRUST COLLAR ASM.	スラストウケ D=7.94 W=10	1
32		SS-8110422-TP	SCREW 11/64-40 L=4	トメネジ 11/64-40 L=4	(2)
33		135-08205	OSCILLATING ROCK SHAFT PIN	オオフリコシク	1
34		B1804-280-OA0	THRUST COLLAR ASM.	オオフリコ スラストカラータイ クミ	1
35		SS-8110520-TP	SCREW 11/64-40 L= 4.5	トメネジ 11/64-40 L=4.5	2
36		SS-8150822-TP	SCREW 15/64-28 L=8	トメネジ 15/64-28 L=8	1
37		B1831-220-000	BUSHING, FRONT	シタジク マイメタル	1
38		SS-6151220-SP	SCREW 15/64-28 L=11.5	ヒラネジ 15/64-28 L=11.5	1
39		CS-080081F-SH	THRUST COLLAR ASM.	スラストウケ クミ	2
40		SS-8110422-TP	SCREW 11/64-40 L=4	トメネジ 11/64-40 L=4	(4)
41		B1832-220-000	NEEDLE STOPPER	シタジク ニートル ストップ	1
42		SS-7110710-SP	SCREW 11/64-40 L=7	マルヒラネジ 11/64-40 L=7	2
43		135-08403	BUSHING, REAR	シタジク ウシロメタル	1
44	#01	B1411-804-B00	BEARING B	ハリ クトールハハ アリク B	2
45		B1819-280-000	SHUTTLE RACE ADJUSTING SHAFT	オオカマ チョーセツシク	1
46	#02	B1811-220-OAA	SHUTTLE DRIVER SHAFT ASM. A	シタジク ハケルマ クミ	1
47		SS-7110510-SP	SCREW 11/64-40 L=5	マルヒラネジ 11/64-40 L= 5	1
48		B2425-210-OA0	NEEDLE PLATE ASM.	ハリイタ クミ	1
49		SS-1060210-TP	SCREW 3/32-56 L=2.2	チラネジ 3/32-56 L=2.2	(2)
50		B2426-210-O0A	NEEDLE PLATE NEEDLE HOLE GUIDE	ハリアナガイ	(1)
51		B2425-210-000	NEEDLE PLATE	ハリイタ	(1)
52		B2417-280-000	MOVING KNIFE DRIVING LEVER	イトキリ レハシク	(1)
53		B2416-280-000	COLLAR	イトキリ レハリンク	(1)
54		B2415-280-OA0	MOVING KNIFE DRIVING LEVER ASM.	イトキリ レハ (シヨウ) クミ	(1)
55		B2414-280-OA0	MOVING KNIFE DRIVING LEVER ASM.	イトキリ レハ (タイ) クミ	(1)
56		SS-6110430-TP	SCREW 11/64-40 L= 4.0	ヒラネジ 11/64-40 L=4	(1)
57		SS-7110740-TP	SCREW 11/64-40 L=7	マルヒラネジ 11/64-40 L=7	(1)
58		WP-0450846-SP	WASHER	ヒラサカネ	(1)
59		B2418-280-000	MOVING KNIFE CONNECTING LINK	トウメス リンク	(1)
60		B2424-210-000	COUNTER KNIFE	コテイメス	(1)
61		SS-7090410-SP	SCREW 9/64-40 L= 3.5	マルヒラネジ 9/64-40 L=3.5	(2)
62	#01	B2423-280-O0C	WASHER	トウメス サカネ C	(1)
63		B2421-205-OA0	MOVING KNIFE ASM.	トウメスケツコウ クミ	(1)
64		SD-0600101-TP	HINGE SCREW	タネネジ	(1)
65		SS-1110640-TP	SCREW 11/64-40 L= 5.5	チラネジ 11/64-40 L=5.5	4

Note(注記) #01.....Selective part(A~D)

選択部品(A~D)

#02.....Selective part(A,B,C,Y,Z)

選択部品(A,B,C,Y,Z)



# 7. WIPER & TENSION CONTROLLER COMPONENTS

ワイパー・糸調子関係

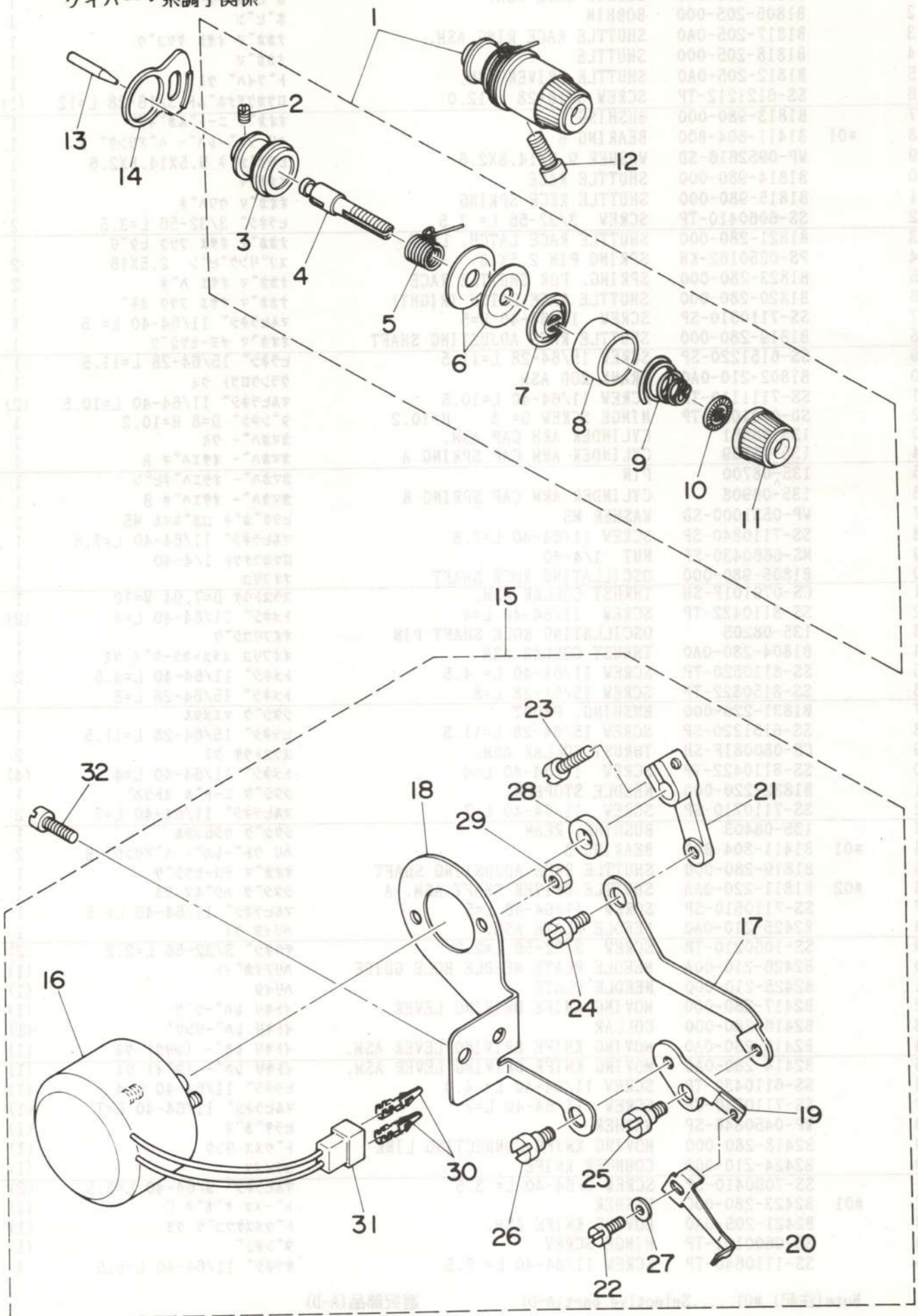



REF.NO.	NOTE	PART NO.	DESCRIPTION	ヒンメイ	AMT.
1		B2302-280-0A0	TENSION CONTROLLER, NO2 ASM.	タ <sup>イ</sup> 2 イトチヨ-シ クミ	1
2		SS-8090610-SP	SCREW 9/64-40 L=5.9	トメネジ <sup>ン</sup> 9/64-40 L=5.9	(1)
3		B2313-280-000	TENSION POST SOCKET	イトチヨ-シ ホ <sup>ウ</sup> タ <sup>イ</sup>	(1)
4		B2302-280-000	TENSION POST, NO.2	タ <sup>イ</sup> 2 イトチヨ-シホ <sup>ー</sup>	(1)
5		B3112-761-000	THREAD TAKE-UP SPRING	イトトリハ <sup>ネ</sup>	(1)
6		B3126-012-000	TENSION DISC	イトチヨ-シサラ	(2)
7		B3132-552-000	TENSION DISC HOLDER	イトチヨ-シ サラオサ <sup>エ</sup>	(1)
8		B3107-804-000	TENSION DISC PRESSER TUBE	イトチヨ-シサラ オサ <sup>エ</sup>	(1)
9		B3114-232-000	TENSION SPRING, NO.2	イトチヨ-シ ハ <sup>ネ</sup>	(1)
10		B3120-125-000	TENSION DISC STOPPER	イトチヨ-シサラ カイデント <sup>メ</sup>	(1)
11		B3119-771-000	TENSION NUT	イトチヨ-シナツト	(1)
12		SS-6151812-TP	SCREW 15/64-28 L=18	ロツカクナホ <sup>ルト</sup> 15/64-28	1
13		B2303-280-000	TENSION RELEASE PIN	イトユルメ ヒ <sup>ン</sup>	1
14		B2702-210-000	GUIDE PLATE	イトキレケンチイタ カ <sup>イ</sup> ト <sup>ク</sup>	1
15		B2101-220-0A0	WIPER ASM.	ワイハ <sup>ー</sup> クミ	1
16		B2101-220-000	WIPER SOLENOID	ワイハ <sup>ー</sup> マク <sup>ネ</sup> ツト	(1)
17		B2103-220-000	WIPER CONNECTING PLATE	ワイハ <sup>ー</sup> レンケツイタ	(1)
18		B2104-220-000	SOLENOID INSTALLING PLATE	ワイハ <sup>ー</sup> マク <sup>ネ</sup> ツト トリツケイタ	(1)
19		B2106-220-000	WIPER INSTALLING PLATE	ワイハ <sup>ー</sup> タ <sup>イ</sup>	(1)
20		B2107-210-000	WIPER	ワイハ <sup>ー</sup>	(1)
21		B2102-205-000	WIPER ARM.	ワイハ <sup>ー</sup> ウデ <sup>ク</sup>	(1)
22		SS-6090630-TP	SCREW 9/64-40 L=6	ヒラネジ <sup>ン</sup> 9/64-40 6=6	(1)
23		SS-6621220-SP	SCREW 3/16-32 L=12	ヒラネジ <sup>ン</sup> 3/16-32 L=12	(1)
24		SD-0600352-SP	HINGE SCREW	タ <sup>ン</sup> ネジ <sup>ン</sup>	(1)
25		SD-0640321-SP	HINGE SCREW D= 6.35 H= 3.2	タ <sup>ン</sup> ネジ <sup>ン</sup> D=6.35 H=3.2	(1)
26		SD-0640321-SP	HINGE SCREW D= 6.35 H= 3.2	タ <sup>ン</sup> ネジ <sup>ン</sup> D=6.35 H=3.2	(1)
27		WP-0371016-SD	WASHER 3.7X8X1	ヒラサ <sup>カ</sup> ネ 3.7X8X1	(1)
28		WP-0561616-SC	WASHER 5.6X16X1.6	ヒラサ <sup>カ</sup> ネ 5.6X16X1.6	(1)
29		NM-6040003-SC	NUT	ロツカクナツト M4X0.7 3シユ	(2)
30		HP-0002002-00	PIN-SHAPE TERMINAL, MALE	ナイロンコネクタヒ <sup>ン</sup>	(2)
31		HK-0188000-20	2-POLE PLUG	ナイロン プ <sup>ラ</sup> ク <sup>ク</sup>	(1)
32		SS-7110840-SP	SCREW 11/64-40 L=7.8	マルヒラネジ <sup>ン</sup> 11/64-40 L=7.8	2

# 8. TENSION RELEASE COMPONENTS

糸ゆるめ関係

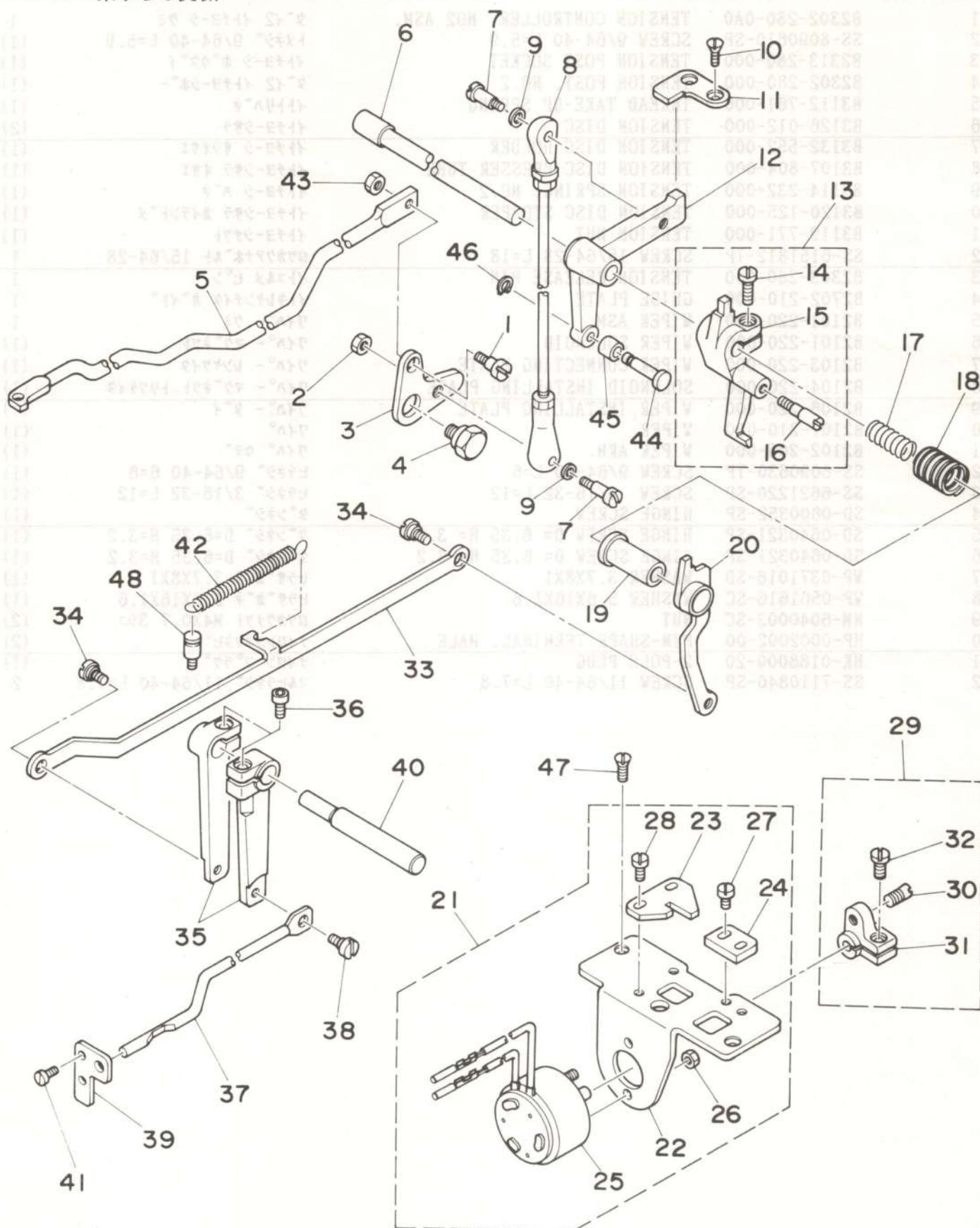



REF.NO.	NOTE	PART NO.	DESCRIPTION	ヒンメイ	AMT.
1		SD-0650305-TP	HINGE SCREW D= 6.5 H= 3	タッネジ D=6.5 H=3	1
2		NS-6110430-SP	NUT 11/64-40	ロツカクナツト 11/64-40	1
3		B2411-210-000	THREAD TRIMMER LINK	イトキリ リンク	1
4		SD-1100301-TP	HINGE SCREW H=11 W=3	タッネジ H=11 W=3	1
5		B2413-220-000	KNIFE DRIVING BAR	イトキリ レンケツホウ	1
6		B2408-210-000	CAM SHAFT	イトキリ カムシク	1
7		SD-0500803-TP	HINGE SCREW D=5 H=8	タッネジ D=5 H=8	2
8		B2407-210-000	CONNECTING ROD	イトキリ レンケツロツト	1
9		WP-0501016-SD	WASHER 5X10.5X1	ヒラサカネ 5X10.5X1	2
10		SS-2110920-TP	SCREW 11/64-40 L=8.5	マルサラネジ 11/64-40 L=8.5	2
11		B2412-220-000	STOPPER	ジユウトウシ ストツハ	1
12		B2404-220-000	CAM INSTALLING LINK	カム ジユウトウシ	1
13		B2301-210-0A0	TENSION RELEASE ARM ASM.	イトユルメジクウデ クミ	1
14		SS-6121220-TP	SCREW 3/16-28 L=11.5	ヒラネジ 3/16-28 L=11.5	(1)
15		B2301-210-000	TENSION RELEASE ARM	イトユルメジクウデ	(1)
16		B2302-210-000	TENSION RELEASE SHAFT	イトユルメジク	(1)
17		B2415-210-000	SPRING, SMALL	イトキリ モトシハネ (ショウ)	1
18		B2414-210-000	SPRING, LARGE	イトキリ モトシハネ (タイ)	1
19		B2305-210-000	BUSHING	イトユルメタル	1
20		B2304-220-0A0	TENSION RELEASE ARM ASM.	イトユルメ ウデ ケツコウ	1
21		B2402-220-0A0	SOLENOID INSTALLING BASE ASM.	イトキリ トリツケタイ クミ	1
22		B2402-220-000	SOLENOID INSTALLING BASE	イトキリ トリツケタイ	(1)
23		B2310-220-000	TENSION RELEASE ARM PLATE	イトユルメジク ウデ コテイハ	(1)
24		B2311-220-000	Y MOTOR BASE STOPPER	イトユルメ ウデ ストツハ	(1)
25		B2403-210-000	SOLENOID	イトキリ マクネット	(1)
26		NM-6040003-SC	NUT	ロツカクナツト M4X0.7 3シュ	(2)
27		SS-7110840-SP	SCREW 11/64-40 L=7.8	マルヒラネジ 11/64-40 L=7.8	(2)
28		SS-7110840-SP	SCREW 11/64-40 L=7.8	マルヒラネジ 11/64-40 L=7.8	(2)
29		B2410-220-0A0	SOLENOID ARM ASM.	イトキリ マクネットウデヒン クミ	1
30		B2410-220-000	PIN	イトキリ マクネット ウデヒン	(1)
31		B2409-210-000	SOLENOID ARM	イトキリ マクネットウデ	(1)
32		SS-6121210-SP	SCREW 3/16-28 L=12	ヒラネジ 3/16-28 L=9	(1)
33		B2308-220-000	CONNECTING PLATE	イトユルメ レンケツハ	1
34		SD-0640321-SP	HINGE SCREW D= 6.35 H= 3.2	タッネジ D=6.35 H=3.2	2
35		B2306-220-000	TENSION ARM	イトチヨウシ ウデ	2
36		SS-6151712-TP	SCREW 15/64-28 L=16.5	ロツカクアナホルト 15/64-28	2
37		135-13205	TENSION RELEASE BAR	イトチヨウシ レンケツホ	1
38		SD-0530221-SP	HINGE SCREW D= 5.3 H= 2.2	タッネジ D=5.3 H=2.2	1
39		135-13304	SUPPORTER	イトチヨウシホ ウケ	1
40		B2307-220-000	TENSION ARM SHAFT	イトチヨウシ ウデシク	1
41		SS-7090620-TP	SCREW 9/64-40 L=6.1	マルヒラネジ 9/64-40 L=6.1	2
42		B2727-761-000	TENSION SPRING	フツク ヒツハリハネ	1
43		NS-6120310-SP	NUT 3/16-28	ロツカクナツト 3/16-28	1
44		B2405-210-000	SHAFT	イトキリ コロシク	1
45		B2406-210-000	CAM ROLLER	カムローラ	1
46		D2430-555-B00	SNAP RING	カムローラ シク Cリング	1
47		SS-2110920-TP	SCREW 11/64-40 L=8.5	マルサラネジ 11/64-40 L=8.5	2
48		B2714-761-000	SPRING SUSPENSION SCREW STUD	ハネカケ	1



# 9. X,Y DRIVE COMPONENTS

## X, Y 駆動関係

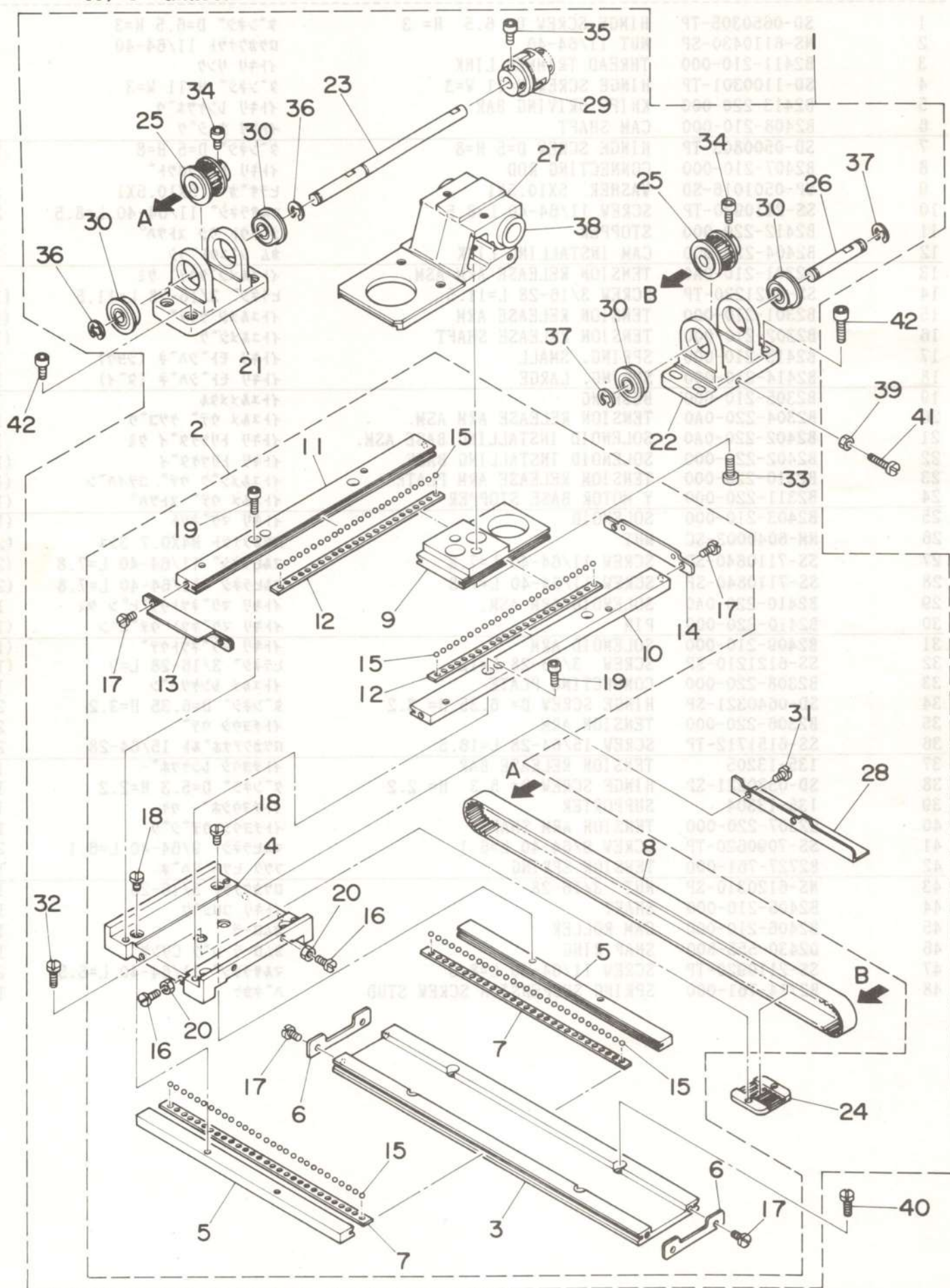



REF.NO.	NOTE	PART NO.	DESCRIPTION	ヒンメイ	AMT.
1		B2501-220-0B0	X-Y TABLE ASM.	X-Yテーブル ケツコウ クミ	1
2		B2501-220-0A0	X-Y TABLE ASM.	X-Yテーブル ケツコウ	(1)
3		B2501-220-000	X FIXED LACE	Xコティ レース	(1)
4		B2502-220-000	RACE TABLE	レースタイ	(1)
5		B2503-220-000	X REMOVAL LACE	Xイトウレース	(2)
6		B2507-220-000	X STOPPER	Xストッパ	(2)
7		B2508-220-000	X RETAINER	Xリテーナ	(2)
8		B2512-220-000	X TIMING BELT	Xタイミンク ヘルム	(1)
9		B2519-220-000	Y REMOVAL LACE	Yイトウ レース	(1)
10		B2520-220-00A	Y FIXED LACE, RIGHT	Yコティレース ミキ	(1)
11		B2520-220-00B	Y FIXED LACE, LEFT	Yコティレース ヒタリ	(1)
12		B2521-220-000	Y RETAINER	Yリテーナ	(2)
13		B2522-220-0AA	Y STOPPER ASM. A	Yストッパ A ケツコウ	(1)
14		B2522-220-00C	Y STOPPER C	Yストッパ C	(1)
15		B2527-210-000	BALL	テールヨウボール	(06)
16		SS-6111030-TP	SCREW	ヒラネジ	(4)
17		SS-7110710-SP	SCREW 11/64-40 L=7	マルヒラネジ 11/64-40 L=7	(8)
18		SS-7110910-TP	SCREW 11/64-40 L= 8.5	マルヒラネジ 11/64-40 L=8.5	(4)
19		SM-6041402-TP	SCREW M4 L=14	ロツカクアナボルト M4	(4)
20		NS-6110310-SP	NUT 11/64-40	ロツカクナツト 11/64-40	(4)
21		B2504-220-000	BRACKET A	Xジク フラケット A	(1)
22		B2505-220-000	BRACKET B	Xジク フラケット B	(1)
23		B2506-220-000	X DRIVE SHAFT	Xクトウシク	(1)
24		B2509-220-000	BELT RECEIVER	ヘルムオサエ	(1)
25		B2513-220-000	SPROCKET WHEEL	スプロケット	(2)
26		B2515-220-000	X BRACKET SHAFT	Xフラケット シク	(1)
27		B2535-220-000	X GUIDE BASE	Xガイド タイ	(1)
28		B4007-220-000	X SLIT PLATE	Xホウコウ スリットイタ	(1)
29		B2516-210-000	COUPLING	カップリング	(1)
30		SB-1080005-00	RADIAL BEARING	ラジアルシクウケ	(4)
31		SM-6040552-TP	SCREW M4 L=4.5	ロツカクアナボルト M4 L=4.5	(2)
32		SS-6110610-TP	SCREW 11/64-40 L=6	ヒラネジ 11/64-40 L=6	(2)
33		SS-6151812-TP	SCREW 15/64-28 L=18	ロツカクアナボルト 15/64-28	(2)
34		SM-6040802-TR	SCREW M4X0.7 L=8	ロツカクアナボルト M4X0.7 L=8	(4)
35		SM-6040802-TR	SCREW M4X0.7 L=8	ロツカクアナボルト M4X0.7 L=8	(2)
36		RE-0600000-K0	E-RING	Eカクタメワ 6	(2)
37		RE-0600000-K0	E-RING	Eカクタメワ 6	(2)
38		SB-7120001-00	SLIDE BEARING	スライツシクウケ	(2)
39		NS-6120310-SP	NUT 3/16-28	ロツカクナツト 3/16-28	1
40		SS-6121210-SP	SCREW 3/16-28 L=12	ヒラネジ 3/16-28 L=9	4
41		SS-6123010-SP	SCREW 3/16-28 L=30.0	ヒラネジ 3/16-28 L=30	1
42		SM-6051602-TP	SCREW M5X0.8 L=16	ロツカクアナボルト M5X0.8 L=16	8

# 10. X,Y STEPPING MOTOR COMPONENTS

X, Y ステッピングモーター関係

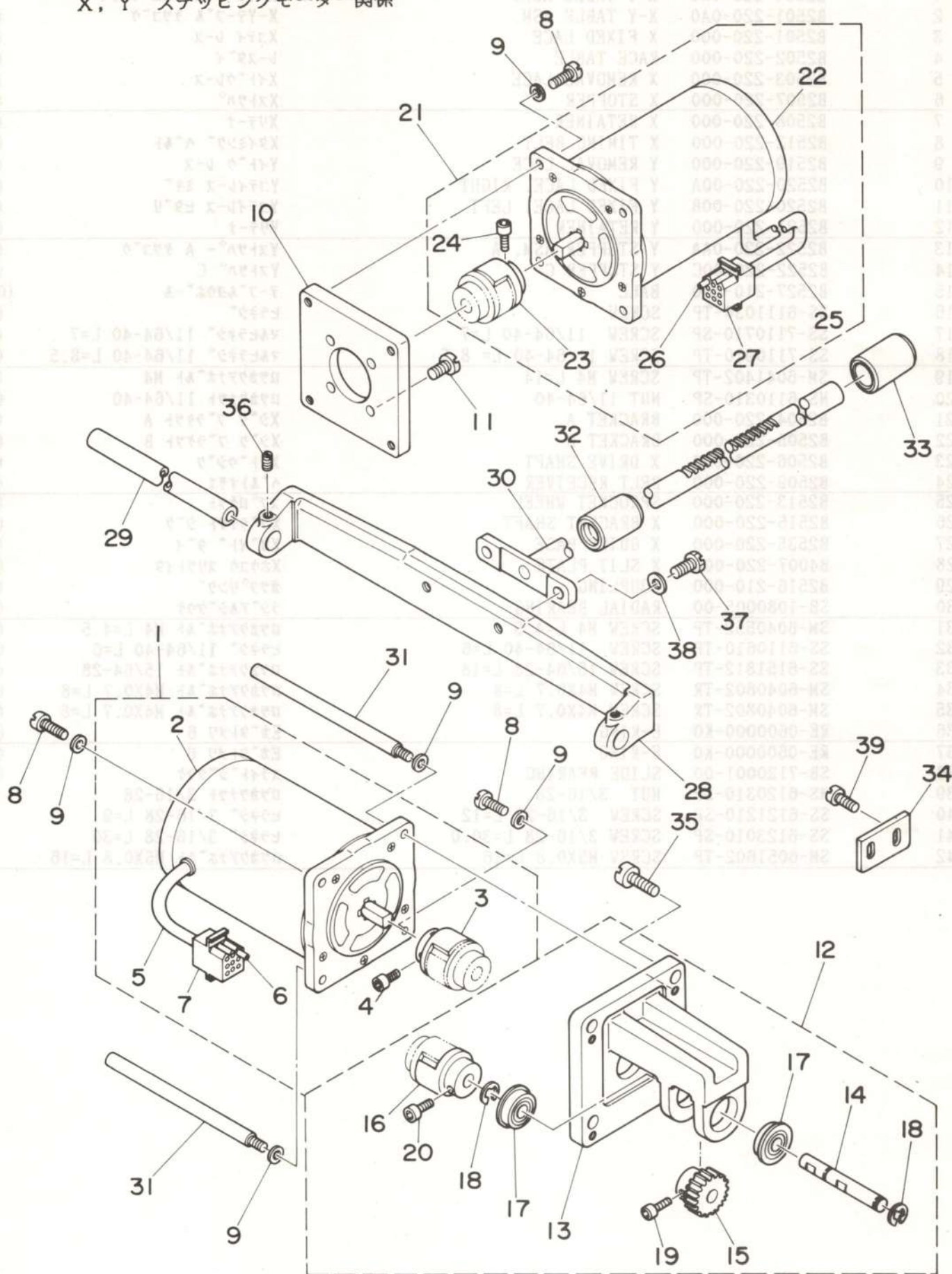



REF.NO.	NOTE	PART NO.	DESCRIPTION	ヒンメイ	AMT.
1		B2529-220-0B0	Y STEPPING MOTOR ASM.	Yオクリ ステツピ〇ンク モータ クミ	1
2		B2529-220-000	STEPPING MOTOR	オクリ ステツピ〇ンク モータ	(1)
3		B2516-210-000	COUPLING	カツプ〇リンク	(1)
4		SM-6040802-TR	SCREW M4X0.7 L=8	ロツカクアナホルト M4X0.7 L=8	(2)
5		E8760-452-M00	TUBE	スミチューブ	(1)
6		D6042-555-B00	PIN-SHAPE TERMINAL, FEMALE	ピ〇ン ターミナル メス	(5)
7		D6028-555-B0B	9-POLE RECEPTACLE, WHITE	9キヨク ナイロソ レセプタクル(シロ)	(1)
8		SS-7121610-SP	SCREW 3/16-28 L=15.5	マルヒラネジ 3/16-28 L=15.5	6
9		WP-0501016-SD	WASHER 5X10.5X1	ヒラサカネ 5X10.5X1	8
10		B2531-220-000	MOTOR BASE	モータ トリツケタイ	1
11		SS-7151210-SP	SCREW 15/64-28 L=12	マルヒラネジ 15/64-28 L=12	4
12		B2517-220-0A0	Y MOTOR BASE ASM.	Yモータ タイ クミ	1
13		B2517-220-000	Y MOTOR BASE	Yモータ タイ	(1)
14		B2523-220-000	Y DRIVE SHAFT	Yクトウジク	(1)
15		B2526-220-000	Y DRIVE GEAR	Yクトウ ハケルマ	(1)
16		B2516-210-000	COUPLING	カツプ〇リンク	(1)
17		SB-1080005-00	RADIAL BEARING	ラジアルジクウケ	(2)
18		RE-0600000-K0	E-RING	Eカトメリ 6	(2)
19		SM-6040802-TR	SCREW M4X0.7 L=8	ロツカクアナホルト M4X0.7 L=8	(2)
20		SM-6040802-TR	SCREW M4X0.7 L=8	ロツカクアナホルト M4X0.7 L=8	(2)
21		B2529-220-0A0	X STEPPING MOTOR ASM.	Xオクリ ステツピ〇ンク モータ クミ	1
22		B2529-220-000	STEPPING MOTOR	オクリ ステツピ〇ンク モータ	(1)
23		B2516-210-000	COUPLING	カツプ〇リンク	(1)
24		SM-6040802-TR	SCREW M4X0.7 L=8	ロツカクアナホルト M4X0.7 L=8	(2)
25		E8760-452-M00	TUBE	スミチューブ	(1)
26		D6042-555-B00	PIN-SHAPE TERMINAL, FEMALE	ピ〇ン ターミナル メス	(5)
27		D8604-761-C0B	9P RECEPTACLE (BLUE)	9P レセプタクル(アオ)	(1)
28		B2511-220-000	X GUIDE SHAFT BRACKET	Xカイト シクササエ	1
29		B2510-220-000	X GUIDE SHAFT	Xカイトジク	1
30		B2524-220-0A0	Y REMOVAL SHAFT ASM.	Yイトウジク ケツコウ	1
31		B1161-220-000	MOTOR STUD BOLT	モータスタット ホルト	2
32		B2532-220-000	BUSHING, FRONT	Yイトウジク マエメタル	1
33		B2533-220-000	BUSHING, REAR	Yイトウジク アトメタル	1
34		B2311-220-000	Y MOTOR BASE STOPPER	イトエルメ ウチ ストツハ	1
35		SS-7151210-SP	SCREW 15/64-28 L=12	マルヒラネジ 15/64-28 L=12	4
36		SS-8120740-SP	SCREW 3/16-28 L=7	トメネジ 3/16-28 L=7	2
37		SS-9151440-CP	SCREW 15/64-28 L=14	ロツカクホルト 15/64-28 L=14	2
38		WP-0621016-SD	WASHER 6.2X13X1	ヒラサカネ 6.2X13X1	2
39		SS-7110840-SP	SCREW 11/64-40 L=7.8	マルヒラネジ 11/64-40 L=7.8	2



# 11. FEED MECHANISM COMPONENTS

## 送り台関係

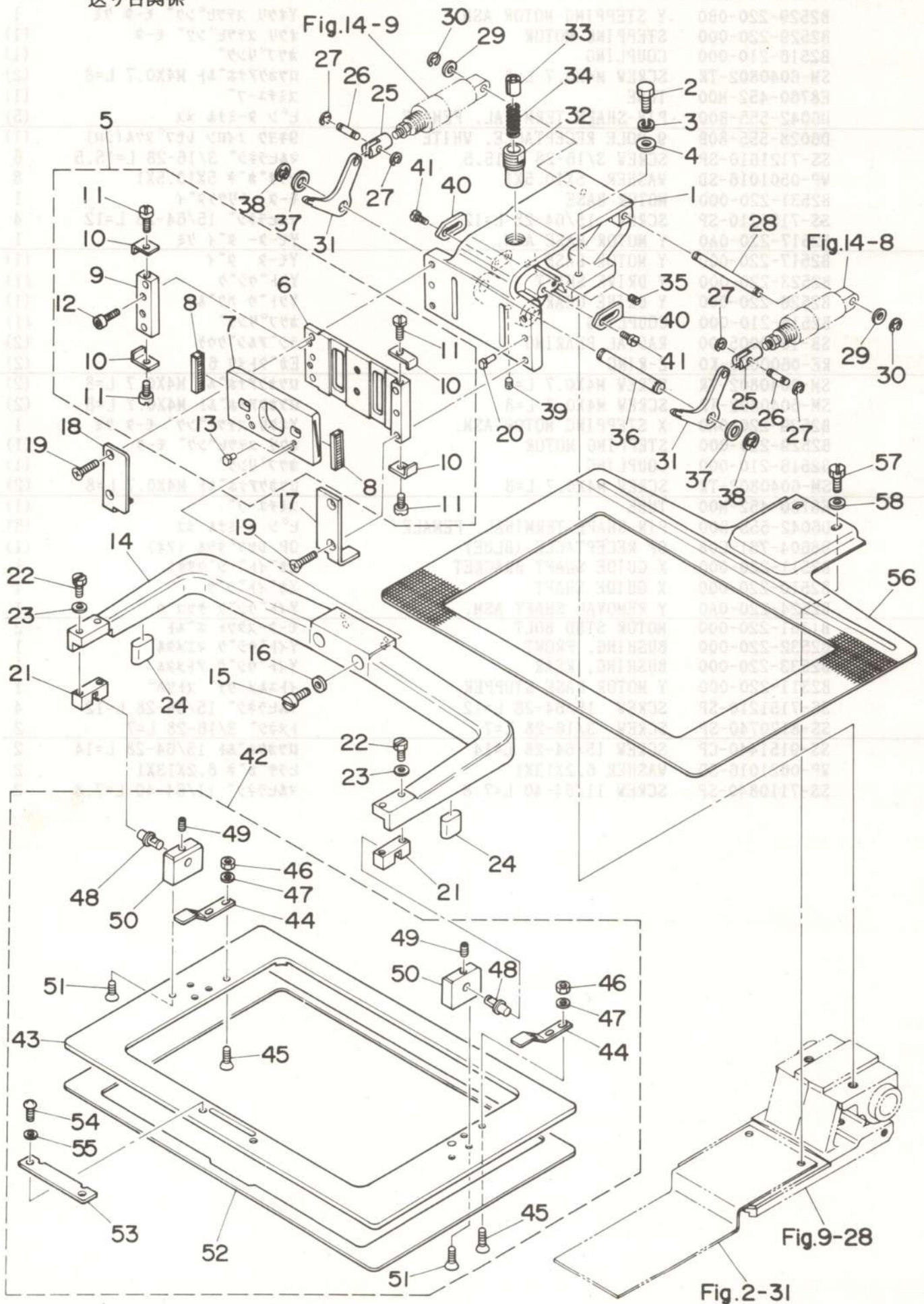



REF.NO.	NOTE	PART NO.	DESCRIPTION	ヒ シ メ イ	AMT.
1		B2550-220-000	FEED BRACKET	ヌノオクリ タイ	1
2		SS-9152130-CP	SCREW 15/64-28 L=20.5	ロツカクホルト 15/64-28	2
3		WS-0631510-KP	SPRING WASHER	ハネサカネ	2
4		WP-0641600-SC	WASHER 6.4X12.5X1.6	ヒラサカネ	2
5		B2572-220-0A0	WORK CLAMP FOOT PLATE ASM.	ヌノオサエスヘリイタ クミ	1
6		B2572-220-000	WORK CLAMP FOOT PLATE	ヌノオサエ スヘリイタ	(1)
7		B2551-220-000	WORK CLAMP FOOT SLIDE PLATE	ヌノオサエアシ スヘリイタ	(1)
8		B2569-220-000	BEARING	スヘリイタヘアリンク	(2)
9		B2567-220-000	WORK CLAMP FOOT LACE	ヌノオサエレース	(1)
10		B2565-220-000	STOPPER	スヘリイタストッパ	(4)
11		SS-7090530-SP	SCREW 9/64-40 L= 4.5	マルヒラネジ 9/64-40 L=4.5	(4)
12		SM-6040602-TP	SCREW M4 L=6	ロツカクアナホルト M4X0.7 L=6	(2)
13		B1816-280-000	GUIDE PIN	ナカガマ オサエ カイトピン	(2)
14		B2552-220-000	FEEDING FRAME ARM	ヌノオサエ ソトワクウデ	1
15		SS-7151610-SP	SCREW 15/64-28 L=16	マルヒラネジ 15/64-28 L=16	2
16		WP-0641600-SC	WASHER 6.4X12.5X1.6	ヒラサカネ	2
17		B2554-220-000	RECEIVER PLATE, RIGHT	ヌノオサエ アシスヘリイタウケ ミキ	1
18		B2555-220-000	RECEIVER PLATE, LEFT	ヌノオサエ アシスヘリイタウケ ヒタリ	1
19		SS-2122410-TP	SCREW	マルサラネジ	4
20		B1816-280-000	GUIDE PIN	ナカガマ オサエ カイトピン	2
21		B2562-220-000	BALL CATCH	ソトワク ホールキヤツチ	2
22		SS-7111410-SP	SCREW 11/64-40 L=14	マルヒラネジ 11/64-40 L=14	4
23		WP-0450000-SD	WASHER 4.5X8X0.5	ヒラサカネ 4.5X8X0.5	4
24		B2563-220-000	RUBBER CUSHION	ヌノオサエ ソトワク ウケゴム	2
25		B2566-220-000	CYLINDER KNUCKLE	シリント ナツクル	2
26		B1626-220-000	CYLINDER PIN	シリント セツソクピン	2
27		RE-0300000-K0	E-RING	Eカッターメワ 3	4
28		B2568-220-000	CYLINDER SHAFT	シリント シク	1
29		WP-0520656-SA	WASHER 5.2X9.5X0.6	ヒラサカネ 5.2X9.5X0.6	2
30		RE-0300000-K0	E-RING	Eカッターメワ 3	2
31		B2570-220-000	LIFTING LEVER	ヌノオサエ レハ	2
32		B2570-220-000	LIFTING LEVER	ヌノオサエ レハ	1
33		B2574-220-000	SLIDER	ヌノオサエ スライダ	1
34		B2576-220-000	SLIDER SPRING	ヌノオサエ スライダ ハネ	1
35		SS-8120410-SP	SCREW	トメネジ	1
36		B2578-220-000	LIFTING LEVER SHAFT	ヌノオサエ レハシク	1
37	#01	B2557-280-00C	WASHER	ヨコオクリウデ サカネ C	2
38		RE-0600000-K0	E-RING	Eカッターメワ 6	2
39		SS-8120740-SP	SCREW 3/16-28 L=7	トメネジ 3/16-28 L=7	1
40		B2580-220-000	STOPPER	ヌノオサエ ストッパ	2
41		SS-6120940-SP	SCREW 3/16-28 L=9	ヒラネジ 3/16-28 L=9	4
42		B2553-220-0A0	FEEDING FRAME ASM.	ヌノオサエ ソトワク クミ	1
43		B2553-220-000	FEEDING FRAME	ヌノオサエ ソトワク	(1)
44		B2558-220-000	PLASTIC BLANK PLATE	プラスチック フランクオサエ	(2)
45		SS-1110710-SP	SCREW 11/64-40 L=7	サラネジ 11/64-40 L=7	(4)
46		NS-6110360-SP	NUT	ロツカクナツト	(4)
47		WP-0450000-SD	WASHER 4.5X8X0.5	ヒラサカネ 4.5X8X0.5	(4)
48		B2560-220-000	SUPPORT PIN	ソトワク ササエシク	(2)
49		SS-8110422-TP	SCREW 11/64-40 L=4	トメネジ 11/64-40 L=4	(2)
50		B2561-220-000	BEARING BLOCK	ソトワク ササエシクウケ	(2)
51		SS-1110840-SP	SCREW 11/64-40 L=8	サラネジ 11/64-40 L=8	(4)
52		B2564-220-000	SPONGE	ヌノオサエ ソトワク スポンジ	(1)
53		B2592-220-000	PLASTIC BLANK STOPPER	プラスチック フランク ストッパ	(1)
54		SS-4110515-SP	SCREW 11/64-40 L=5	ナヘネジ 11/64-40 L=5	(2)
55		WP-0501016-SD	WASHER 5X10.5X1	ヒラサカネ 5X10.5X1	(2)
56		B2556-220-000	FEED PLATE	シタイタ	1
57		SS-9150710-TP	BOLT 15/64-28 L=6.5	ロツカクホルト 15/64-28 L=6.5	2
58		WP-0621016-SD	WASHER 6.2X13X1	ヒラサカネ 6.2X13X1	2

Note(注記) #01.....Selective part(A-E)

選択部品(A-E)



## 12. LUBRICATION COMPONENTS

給油関係

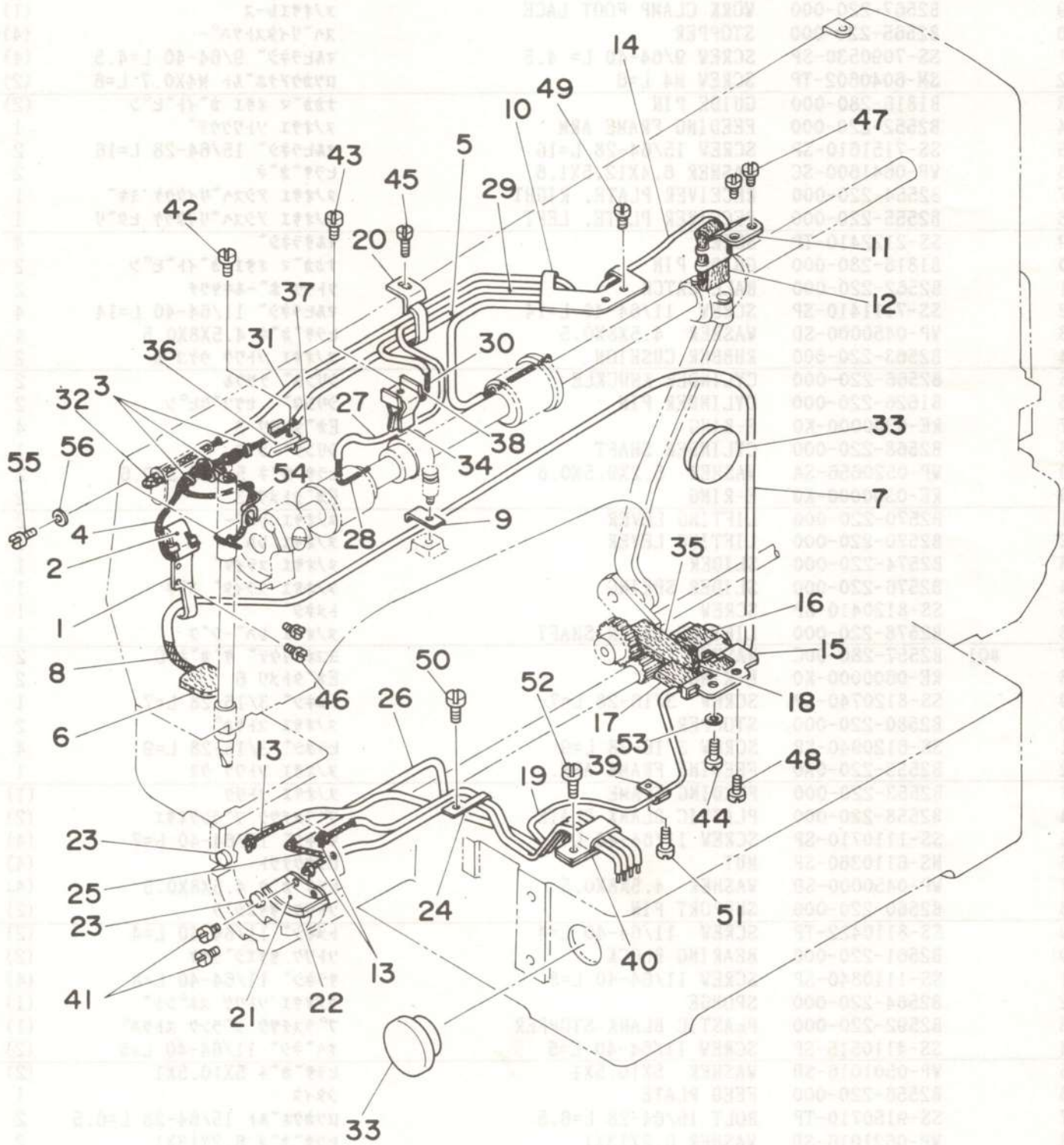



REF.NO.	NOTE	PART NO.	DESCRIPTION	ヒンメイ	AMT.
1		B3502-220-000	OIL WICK HOLDER	ハリホウ クランク ユシンオサエ	1
2		B3509-220-000	OIL SPONGE	ハリホウ クランク キュウユ ハイリ-ン	1
3		B1419-026-000	OIL WICK HOLDER	ユシン オサエ	3
4		CQ-2020000-00	OIL WICK	ユシン	1.1
5		BP-3000000-00	VINYL TUBE, WHITE D=3	ヒニールハイフ	0.4
6		B3507-280-000	OIL FELT	メンブフェルト	1
7		BP-6000000-00	VINYL TUBE, WHITE D=6	ヒニール ハイフ	0.6
8		B3523-220-000	OIL FELT	カンリユウ フェルト	1
9		B3503-220-000	FELT HOLDER	カンリユウ フェルトオサエ	1
10		B3504-220-000	OIL WICK HOLDER A	キュウユタンク ユシンオサエ	1
11		B3505-210-000	OIL FELT SUPPORTING PLATE	クランクロツト キュウユイタ	1
12		B3509-280-000	OIL SPONGE	ハリホ- クランク キュ-ユ ハイリ-ン	1
13		CQ-2522000-00	OIL WICK	ユシン	0.4
14		BP-3000000-00	VINYL TUBE, WHITE D=3	ヒニールハイフ	0.2
15		B3506-210-000	OIL FELT SUPPORTING PLATE	オオブリコ キュウユイタ	1
16		B3509-280-000	OIL SPONGE	ハリホ- クランク キュ-ユ ハイリ-ン	1
17		B3518-280-000	OIL SPONGE	デンヒン キュ-ユハイリ-ン	1
18		CQ-2020000-00	OIL WICK	ユシン	0.7
19		BP-3000000-00	VINYL TUBE, WHITE D=3	ヒニールハイフ	0.6
20		B3508-220-000	OIL TUBE HOLDER	ヒニール ハイフ オサエ	1
21		B3505-280-000	PRESSER PLATE	オオカマ キュ-ユイタ	1
22		B3504-280-000	OIL FELT, FOR SHUTTLE RACE	オオカマフェルト	1
23		135-29607	SHUTTLE RACE CAP	オオカマ ハイウキン	2
24		135-30209	OIL WICK HOLDER	キュウユシントメ	1
25		B3522-220-000	OIL FELT	オオカマ カンリユウ フェルト	1
26		BP-5000000-00	VINYL TUBE, WHITE D=5	ヒニール ハイフ	0.2
27		BP-3000000-00	VINYL TUBE, WHITE D=3	ヒニールハイフ	0.4
28		CQ-2020000-00	OIL WICK	ユシン	0.7
29		BP-3000000-00	VINYL TUBE, WHITE D=3	ヒニールハイフ	0.3
30		CQ-2522000-00	OIL WICK	ユシン	0.5
31		BP-3000000-00	VINYL TUBE, WHITE D=3	ヒニールハイフ	0.3
32		CQ-2522000-00	OIL WICK	ユシン	0.6
33		B3501-210-000	OIL GAUGE	オイルケージ	2
34		B3520-220-000	OIL SPONGE	ナカオサエ キュウユ ハイリ-ン	1
35		B3507-210-000	OIL FELT	キュウユフェルト	1
36		B3518-210-000	OIL SPONGE	デンヒン キュウユ ハイリ-ン	1
37		B3508-280-000	LUBRICATING PLATE	デンヒン キュ-ユイタ	1
38		B3508-280-000	LUBRICATING PLATE	デンヒン キュ-ユイタ	1
39		B3538-112-000	CORD HOLDER	コ-トオサエ	1
40		D2112-555-B00	CORD HOLDER, LARGE	コ-ト トメカナク A	1
41		SS-6090440-SP	SCREW 9/64-40 L= 4.0	ヒラネシ 9/64-40 L=4	2
42		SS-6092120-SP	SCREW 9/64-40 L=21.2	ヒラネシ 9/64-40 L=21.2	1
43		SS-6092120-SP	SCREW 9/64-40 L=21.2	ヒラネシ 9/64-40 L=21.2	1
44		SS-6111140-SP	SCREW 11/64-40 L=11	ヒラネシ 11/64-40 L=11	1
45		SS-7110710-SP	SCREW 11/64-40 L=7	マルヒラネシ 11/64-40 L=7	1
46		SS-7110710-SP	SCREW 11/64-40 L=7	マルヒラネシ 11/64-40 L=7	2
47		SS-7110710-SP	SCREW 11/64-40 L=7	マルヒラネシ 11/64-40 L=7	2
48		SS-7110710-SP	SCREW 11/64-40 L=7	マルヒラネシ 11/64-40 L=7	1
49		SS-7110710-SP	SCREW 11/64-40 L=7	マルヒラネシ 11/64-40 L=7	2
50		SS-7110710-SP	SCREW 11/64-40 L=7	マルヒラネシ 11/64-40 L=7	1
51		SS-7110710-SP	SCREW 11/64-40 L=7	マルヒラネシ 11/64-40 L=7	1
52		SS-7110840-SP	SCREW 11/64-40 L=7.8	マルヒラネシ 11/64-40 L=7.8	1
53		WP-0621016-SD	WASHER 6.2X13X1	ヒラサカネ 6.2X13X1	1
54		B3507-220-000	OIL WICK HOLDER	ハリホ-ユシンオサエ	1
55		SS-7110710-SP	SCREW 11/64-40 L=7	マルヒラネシ 11/64-40 L=7	1
56		WP-0450000-SD	WASHER 4.5X8X0.5	ヒラサカネ 4.5X8X0.5	1



# 13. SENSOR COMPONENTS

## センサー関係

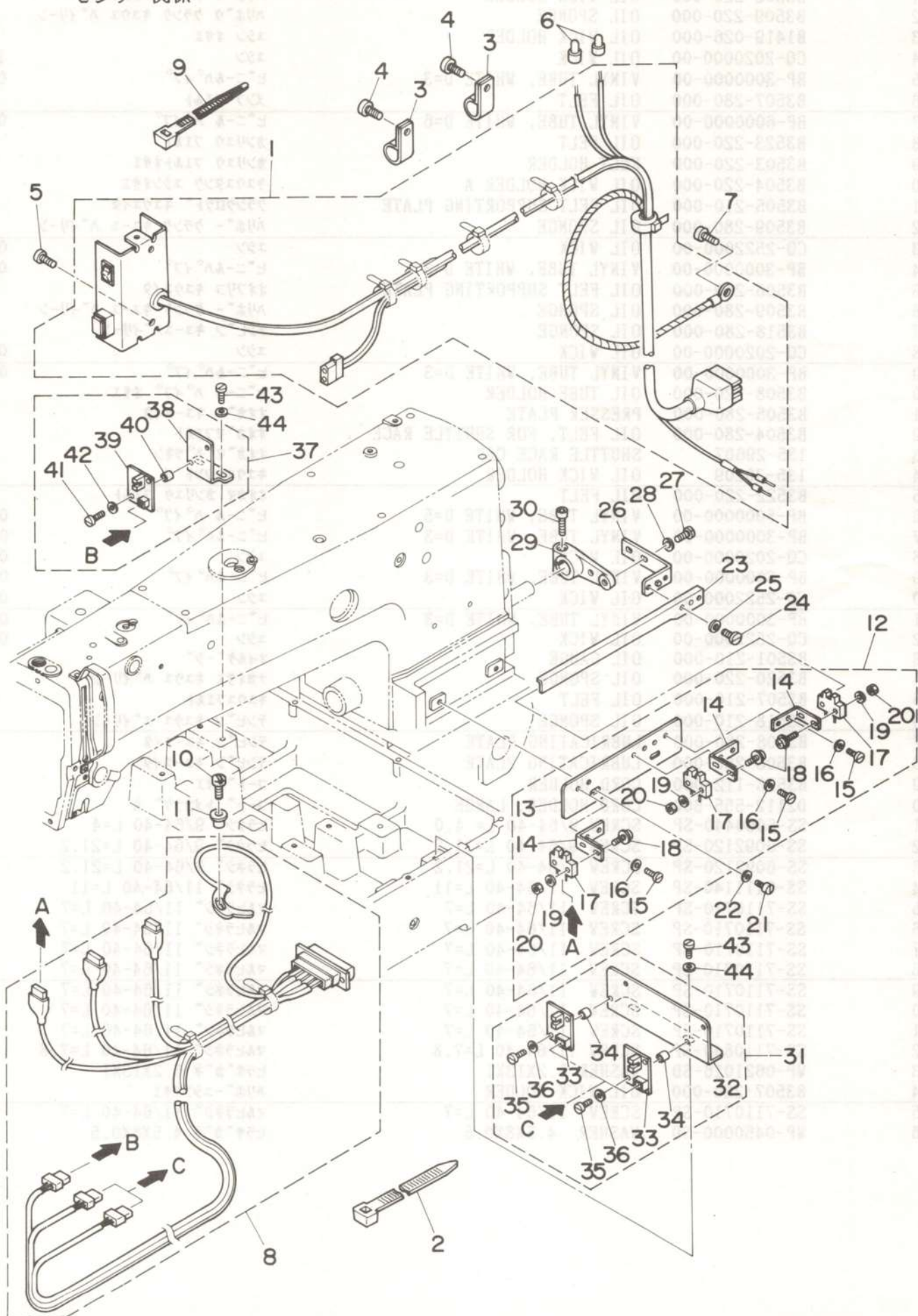



REF.NO.	NOTE	PART NO.	DESCRIPTION	ヒンメイ	AMT.
1		B4110-220-0A0	FRAME SWITCH CORD ASM.	トウブ スイッチケーブル クミ	1
2		EA-9500B01-00	CABLE BAND	ソクセンバンド	12
3		HX-0012300-0A	CABLE CLIP	ケーブルクリップ	2
4		SS-4110815-SP	SCREW 11/64-40 L=8	ナベネジ 11/64-40 L=8	2
5		SS-7110710-SP	SCREW 11/64-40 L=7	マルヒラネジ 11/64-40 L=7	2
6		HP-0014200-00	CONNECTOR	タンジ	2
7		SS-4110815-SP	SCREW 11/64-40 L=8	ナベネジ 11/64-40 L=8	1
8		B4130-220-0A0	FRAME SENSOR CORD ASM.	トウブ センサーコード クミ	1
9		HX-0023300-00	CLIP	ソクセン バンド	12
10		SS-7090850-SP	SCREW 9/64-40 L=8	マルヒラネジ 9/64-40 L=8	1
11		B2703-210-000	BUSHING	イトキレケンチ プッシュ	1
12		B4005-220-0A0	Y SENSOR BASE PLATE ASM.	Yセンサー トリツケタイ クミ	1
13		B4005-220-000	Y SENSOR BASE PLATE	Yセンサー トリツケタイ	(1)
14		B4006-220-000	Y SENSOR FIXED PLATE	Yセンサー コティイタ	(3)
15		SS-7110510-SP	SCREW 11/64-40 L=5	マルヒラネジ 11/64-40 L= 5	(6)
16		WP-0450801-SD	WASHER 4.5X10.0X0.8	ヒラチカネ 4.5X10X0.8	(6)
17		HD-0001200-00	PHOTO-MICROSENSOR	フォトマイクロセンサー	(3)
18		SL-4031481-SF	SCREW M3 L=14	ナベコネジ セムス M3 L=14	(6)
19		WP-0320501-SC	WASHER M3	ヒラチカネ 3.2X7X0.5	(6)
20		NM-6030001-SC	NUT M3	ロウカクナット M3X0.5 1シュ	(6)
21		SS-7110840-SP	SCREW 11/64-40 L=7.8	マルヒラネジ 11/64-40 L=7.8	2
22		WP-0450801-SD	WASHER 4.5X10.0X0.8	ヒラチカネ 4.5X10X0.8	2
23		B4008-220-000	Y SLIT PLATE	Yホウコウ スリットイタ	1
24		SS-7110510-SP	SCREW 11/64-40 L=5	マルヒラネジ 11/64-40 L= 5	2
25		WP-0450801-SD	WASHER 4.5X10.0X0.8	ヒラチカネ 4.5X10X0.8	2
26		B4009-220-0A0	Y SLIT FIXED PLATE ASM.	Yスリット コティハン クミ	1
27		SS-7110840-SP	SCREW 11/64-40 L=7.8	マルヒラネジ 11/64-40 L=7.8	2
28		WP-0450801-SD	WASHER 4.5X10.0X0.8	ヒラチカネ 4.5X10X0.8	2
29		B4010-220-000	Y SLIT FIXED ARM	Yスリット コティウデ	1
30		SS-6151712-TP	SCREW 15/64-28 L=16.5	ロウカクアナボルト 15/64-28	1
31		B4004-220-0A0	X SENSOR MOUNTING PLATE A ASM.	Xセンサー トリツケイタ Aクミ	1
32		B4004-220-000	X SENSOR MOUNTING PLATE A	Xセンサー トリツケイタ A	(1)
33		M8606-510-0A0	SENSOR CIRCUIT BOARD ASM. 2	センサーキハン(2)クミ	(2)
34		B4011-210-000	SPACER	キハンスパース	(4)
35		SM-6031010-SC	SCREW M3X0.5 L=10	ヒラコネジ M3X0.5 L=10	(4)
36		WP-0320501-SC	WASHER M3	ヒラチカネ 3.2X7X0.5	(4)
37		B4012-220-0A0	X SENSOR MOUNTING PLATE B ASM.	Xセンサー トリツケイタ Bクミ	1
38		B4012-220-000	X SENSOR MOUNTING PLATE B	Xセンサー トリツケイタB	(1)
39		M8606-510-0A0	SENSOR CIRCUIT BOARD ASM. 2	センサーキハン(2)クミ	(1)
40		B4011-210-000	SPACER	キハンスパース	(2)
41		SM-6031010-SC	SCREW M3X0.5 L=10	ヒラコネジ M3X0.5 L=10	(2)
42		WP-0320501-SC	WASHER M3	ヒラチカネ 3.2X7X0.5	(2)
43		SS-7110840-SP	SCREW 11/64-40 L=7.8	マルヒラネジ 11/64-40 L=7.8	4
44		WP-0450801-SD	WASHER 4.5X10.0X0.8	ヒラチカネ 4.5X10X0.8	4

# 14. PNEUMATIC COMPONENTS

エアー関係

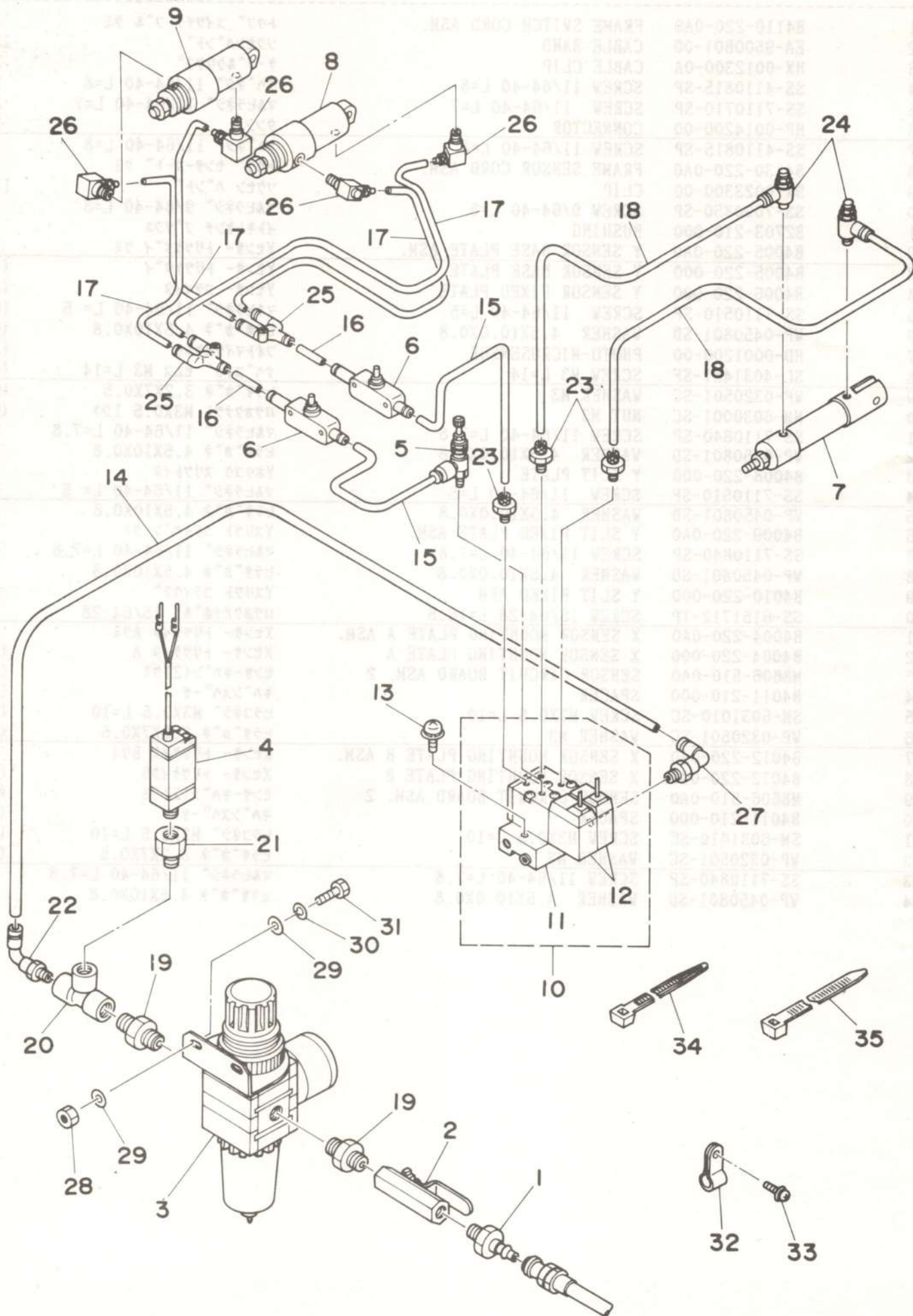



REF.NO.	NOTE	PART NO.	DESCRIPTION	ヒンメイ	AMT.
1		PJ-3090052-03	QUICK COUPLING, PLUG	ワンタツチンヨイント. プラク	1
2		G5430-116-000	AIR COCK	エアコック	1
3		PF-0552070-A0	FILTER REGULATOR ASM.	フィルタ レギュレータ	1
4		B4702-220-0A0	AIR PRESSURE SWITCH ASM.	アツリヨクスイツチ クミ	1
5		PF-0705010-00	PRESSURE DECREASING VALVE	ミニチュア ケツアツバ	1
6		PC-0124010-00	SPEED CONTROLLER	スピード コントローラ	2
7		PA-1501507-A0	INTERMEDIATE PRESSER CYLINDER	シリンダ	1
8		PA-1602503-A0	WORK CLAMP FOOT CYLINDER, RIGHT	シリンダ	1
9		PA-1602504-A0	WORK CLAMP FOOT CYLINDER, LEFT	シリンダ	1
10		PV-0351130-A0	SOLENOID VALVE ASM.	デモンジバ	1
11		PV-0351130-00	MANIFOLD	マニホルド	(1)
12		PV-1405010-00	SOLENOID VALVE	デモンジバ	(2)
13		SL-4042581-SF	SCREW M4 L=25	ナハコネジ セムス M4 L=25	2
14		BT-0600400-EB	TUBE HOSE, BLACK	ウレタンホース クロ	1
15		B4710-220-00A	AIR TUBE A D=4	ハ 1/4 エア チューブ A	2
16		B4710-220-00B	AIR TUBE B D=4	ハ 1/4 エア チューブ B	2
17		B4710-220-00C	AIR TUBE C D=4	ハ 1/4 エア チューブ C	4
18		B4710-220-00D	AIR TUBE D D=4	ハ 1/4 エア チューブ D	2
19		PJ-0305200-01	NIPPLE	カンツキ (ニツプル)	2
20		PJ-0505252-01	TEE	カンツキ T	1
21		PJ-0152510-01	BUSHING	1/4X1/8 ツシンク	1
22		PJ-3040652-01	ELBOW UNION 6XPT1/4	エルボ ユニオン	1
23		PJ-0320525-03	HOSE NIPPLE	ハウスニツプル	3
24		PC-0105080-00	SPEED CONTROLLER	スピード コントローラ	2
25		PJ-3080400-02	QUICK COUPLING	ワンタツチツキ	2
26		PJ-0460525-03	HOSE ELBOW	ホース エルボ	4
27		PJ-3040651-01	ELBOW UNION 6XPT1/8	エルボ ユニオン 6XPT1/8	1
28		NM-6050000-SC	NUT M5	ロツカクナツト M5X0.8 1シュ	2
29		WP-0531000-SC	WASHER M5	ヒラサ カネ コカ タマル M5	4
30		WS-0510002-KN	SPRING WASHER 5.1X8.5X1.3	ハネサ カネ 5.1X9.2X1.3	2
31		SM-9051450-SC	SCREW M5X0.8 L=14	ロツカクボルト M5X0.8 L=14	2
32		EA-9502B05-00	CORD PRESSER 3-POLE (220/240V)	ケーブルクリツプ	2
33		SL-4040891-SC	SCREW M4X8	ナハコネジ セムス M4X0.7 L=8	2
34		EA-9500B01-00	CABLE BAND	ソクセンバンド	7
35		HX-0023300-00	CLIP	ソクセン バンド	6

# 15. TABLE COMPONENTS

脚卓関係

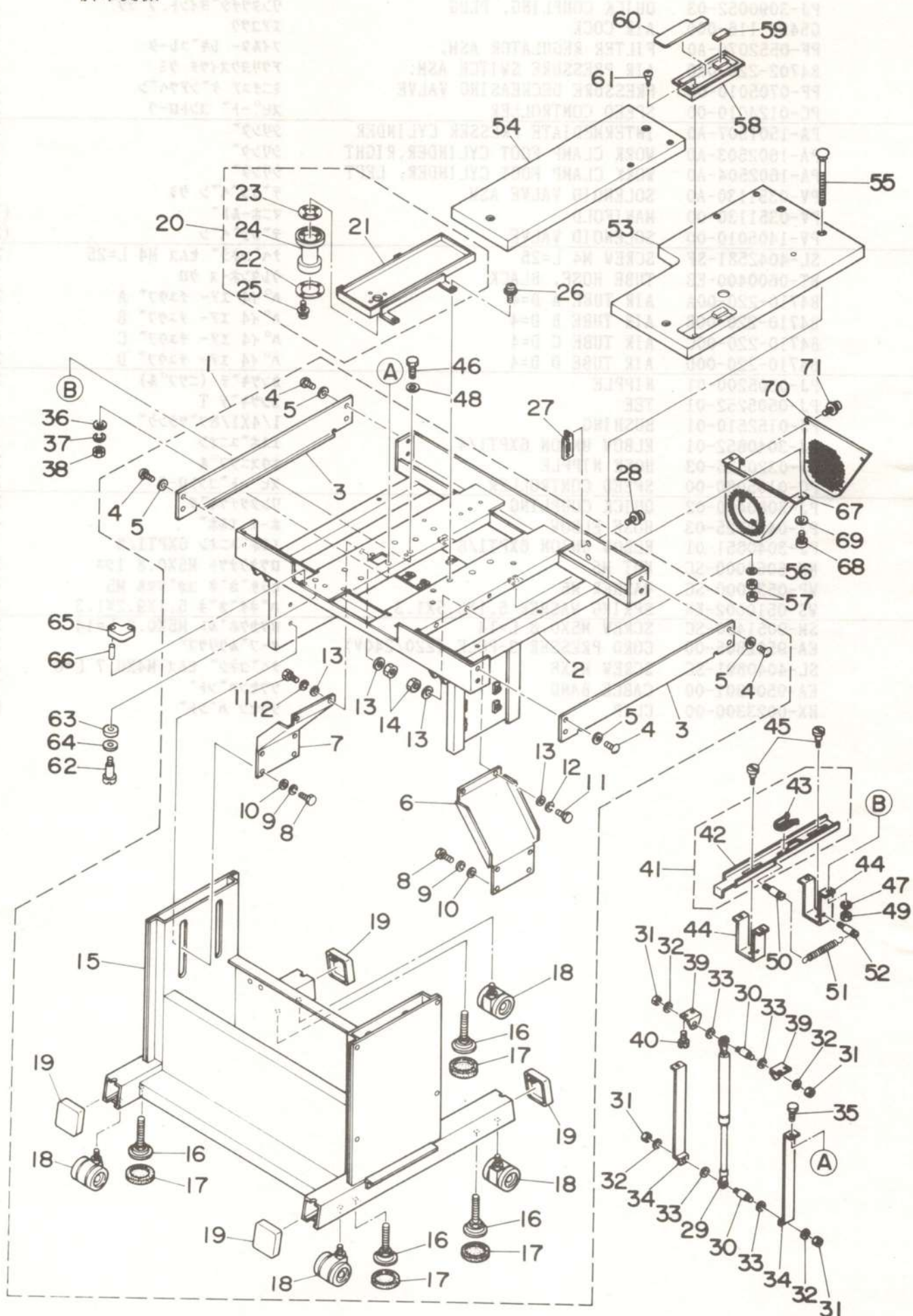



REF.NO.	NOTE	PART NO.	DESCRIPTION	ヒンメイ	AMT.
1		B8101-220-0AO	STAND UNIT	キヤク クミ	1
2		B8101-220-000	STAND, UPPER	ウツキヤク	(1)
3		B8103-220-000	STAND COVER	キヤク カハ-	(2)
4		SM-5051400-SC	SCREW M5 L=14	トラスネジ M5X0.8 L=14	(8)
5		WP-0561616-SC	WASHER 5.6X16X1.6	ヒラチカネ 5.6X16X1.6	(8)
6		B8104-220-000	STAND STAY, RIGHT	キヤク ステー ミキ	(1)
7		B8105-220-000	STAND STAY, LEFT	キヤク ステー ヒタリ	(8)
8		SM-9122503-SB	SCREW M12 L=25	ロツカクボルト M12 L=25	(8)
9		WS-1253010-KN	SPRING WASHER 12.5X21.5X3	ハネチカネ 12.5X21.5X3	(8)
10		WP-1302501-SE	WASHER M12	ヒラチカネ	(8)
11		SM-9082023-SE	SCREW M8 L=20	ロツカクボルト M8 L=20	(4)
12		WS-0861410-KR	SPRING WASHER 8.6X15X1.4	ハネチカネ 8.6X15X1.4	(4)
13		WP-0841601-SC	WASHER 8.4X17.4X1.6	ヒラチカネ ミカキマル M8	(8)
14		NM-6080001-SC	NUT M8X1.25	ロツカクナツト M8 1シュ	(4)
15		B8102-220-000	STAND, LOWER	シタキヤク	(1)
16		B8108-220-000	ADJUSTING BOLT	レヘル アジキヤスタ	(4)
17		B8109-220-000	RUBBER CAP	レヘルアジキヤスタ ホウシンゴム	(4)
18		B8150-220-000	CASTER	テーブル キヤスタ	(4)
19		B8110-552-000	RUBBER CAP	キヤクトタイ キヤツブ	(4)
20		B8110-220-0AO	OIL PAN ASM.	オイルパン クミ	1
21		B8110-220-000	OIL PAN	オイルパン	(1)
22		B8111-220-000	WASHER	アブラヌキ チカネ	(1)
23		B8112-220-000	OIL SEAL	アブラヌキ オイルシール	(1)
24		B8202-205-000	OIL MANAGEMENT	アブラヌキ	(1)
25		SL-4031481-SC	SCREW M3 X 14	ナヘコネジ セムス M3X0.5 L=14	(4)
26		SL-4041081-SC	COMBINATION SCREW M4 X 8	ナヘコネジ セムス M4 L=10	4
27		B8120-220-000	CONNECTOR INSTALLING PLATE	コネクタ トリツケイタ	1
28		SL-4041291-SC	SCREW M4 X 12	ナヘコネジ セムス M4 L=12	2
29		B8160-220-000	GAS SPRING	ガス スプリング	1
30		B8163-220-000	LIFTER PIVOT PIN	リフター シテンシク	2
31		NM-6060002-SE	NUT M6	ロツカクナツト M6 2シュ	4
32		WP-0641601-SC	WASHER	ヒラチカネ ミカキマル M6	4
33		WP-0841600-SE	WASHER 8.4X15.5X1.6	ヒラチカネ ユカタマル 8.4X15.5	4
34		B8161-220-000	LIFTER BRACKET A	リフター フラケツト A	2
35		SM-9061850-SC	SCREW M6 L=18	ロツカクボルト M6 L=18	2
36		WP-0641601-SC	WASHER	ヒラチカネ ミカキマル M6	2
37		WS-0610002-KN	SPRING WASHER 6.1X12.2X1.5	ハネチカネ M6	2
38		NM-6060002-SE	NUT M6	ロツカクナツト M6 2シュ	2
39		B8162-220-000	LIFTER BRACKET B	リフター フラケツト B	2
40		SS-9151120-CP	SCREW 15/64-28 L=11	ロツカクボルト 15/64-28 L=11	4
41		B8164-220-0AO	LIFTER STOPPER ASM.	リフター ストツハ- ケツコウ	1
42		B8164-220-000	LIFTER STOPPER	リフター ストツハ-	(1)
43		B8165-220-000	LIFTER GROMMET	リフター クロメツト	(1)
44		B8166-220-000	LIFTER STOPPER HOLDER	リフター ストツハ- チサエ	2
45		SD-0800341-SP	HINGE SCREW D=8 H=3.4	タネンシ D=8 H=3.4	2
46		SM-9061850-SC	SCREW M6 L=18	ロツカクボルト M6 L=18	4
47		WS-0610002-KN	SPRING WASHER 6.1X12.2X1.5	ハネチカネ M6	4
48		WP-0641601-SC	WASHER	ヒラチカネ ミカキマル M6	4
49		NM-6060002-SE	NUT M6	ロツカクナツト M6 2シュ	4
50		B1506-352-000	SUSPENSION SCREW B	ヒツハリ ハネカケ B	1
51		B2629-980-000	SPRING	キト-レハ- ヒツハリハネ	1
52		MAT-80116S00	SUSPENSION PIN	ヒタトリ ハネカケ ピン	1
53		B8201-220-00A	TABLE, RIGHT	テーブル ミキ	1
54		B8201-220-00B	TABLE, LEFT	テーブル ヒタリ	1
55		B8204-816-00C	BOLT (C)	ウケイタ ボルト C	5
56		WP-1021016-SD	WASHER	ヒラチカネ 10.2X18X1	5
57		NS-6240630-SN	NUT 3/8-18	ロツカクナツト 3/8-18	10
58		111-50208	CASE	コモノイレ	1
59		111-50406	FELT	コモノイレ フェルト	1
60		B8173-220-000	SHEET	コモノイレ シート	1
61		SK-3381300-SC	WOOD SCREW D=3.8 L=13	マルモクネジ D=3.8 L=13	2
62		B8170-220-000	BED FIXED SCREW	ハツト コチネジ	2
63		B2740-771-000	THRUST WASHER	メス サト- オシホ-ウケ	2
64		WP-1101016-SD	WASHER 11X20X1	ヒラチカネ 11X20X1	2
65		B8171-220-000	RUBBER ABSORBER	ホウシンゴム B	3
66		PS-0400141-KH	SPRING PIN 4X14	スプリングピン 4X14	6
67	#01	B8210-210-000-A	MOTOR PULLEY COVER A	モータ プ-リカハ-A	1
68	#01	SL-4051241-SE	SCREW	ナヘコネジ セムス M5X0.8 L=12	2
69	#01	WP-0561616-SC	WASHER 5.6X16X1.6	ヒラチカネ 5.6X16X1.6	2
70	#01	B8211-210-000-A	MOTOR PULLEY COVER B	モータ プ-リカハ-B	1
71	#01	SL-4040691-SC	SCREW M4 X 6	ナヘコネジ セムス M4X0.7 L=6	6

Note(注記) #01.....For export

輸出用



# 16. CONTROL BOX COMPONENTS

## 制御ボックス関係

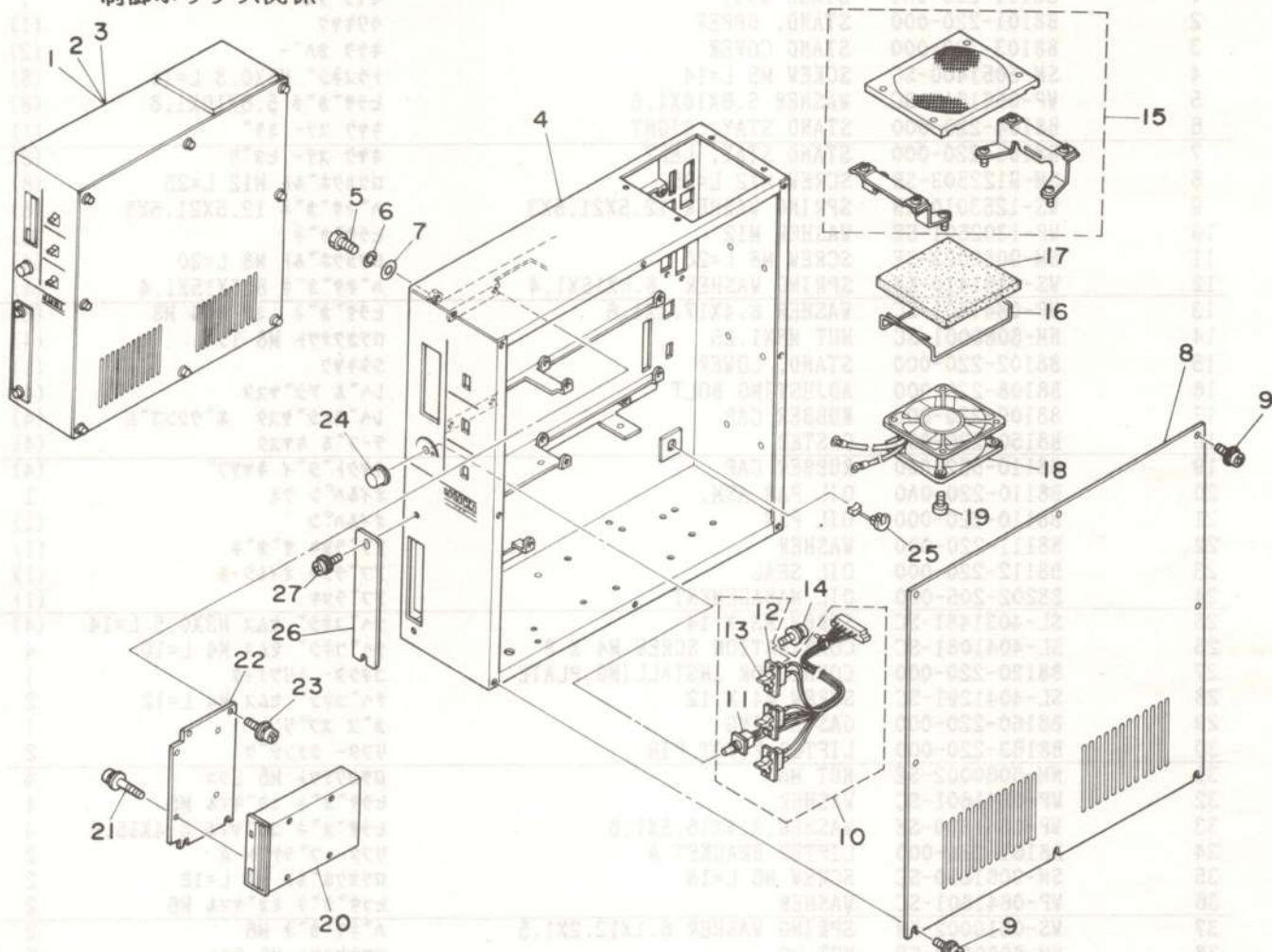

REF.NO.	NOTE	PART NO.	DESCRIPTION	ヒンメイ	AMT.
1	#01	M8510-512-AA0	CONTROL BOX ASM. A	セイキヨハコ クミ	1
2	#02	M8510-512-BA0	CONTROL BOX ASM. B	セイキヨハコ クミ	1
3	#03	M8510-512-CA0	CONTROL BOX ASM. C	セイキヨハコ クミ	1
4		M1001-512-000	CONTROL BOX	セイキヨボツクス	1
5		SM-9082023-SE	SCREW M8 L=20	ロツカクホルト M8 L=20	4
6		WS-0861410-KR	SPRING WASHER 8.6X15X1.4	ハネサカネ 8.6X15X1.4	4
7		WP-0850002-SC	WASHER 8.5X18X1.6	ヒラサカネ 8.5X18X1.6	4
8		M1002-512-000	CONTROL BOX COVER	セイキヨボツクス カハ-	1
9		SL-4041091-SC	SCREW M4 X 10	ナハコネジ セムス M4X0.7 L=10	8
10		M8512-512-0A0	SWITCH VOLUME ASM.	スイツチボリユウム クミ	1
11		HR-0284050-30	VOLUME	カヘン テイコウキ 50K	(1)
12		HA-0013700-00	LEVER SWITCH	レハ-スイツチ	(3)
13		E9646-252-000	SWITCH LEVER	レハ-	(3)
14		SM-4020501-SC	SCREW M2 L=5	ナハコネジ M2 L=5	6
15		HM-0003300-10	SCREEN KIT	スクリーンキット	1
16		M1021-510-000	FILTER PRESSER	フィルタ オサエ	1
17		M1020-512-000	FILTER	フィルタ	1
18		M8578-512-0A0	FAN ASM.	ファン クミ	1
19		SL-4030891-SC	SCREW M3X8	ナハコネジ セムス M3 L=8	4
20		HX-0015600-00	FLOPPY DISK DRIVER	フロツピディスク トライハ	1
21		SL-4030691-SC	SCREW M3X6	ナハコネジ セムス M3X0.5 L=6	4
22		M1011-512-000	FDD INSTALLING PLATE	FDDトリツケイタ	1
23		SL-4041091-SC	SCREW M4 X 10	ナハコネジ セムス M4X0.7 L=10	4
24		HX-0011400-0B	KNOB	ホリユウムツマミ	1
25		HX-0002100-00	CORD BUSHING	コトブツツシュ	1
26		M1010-510-000	PLATE	コネクタメクライタ	1
27		SL-4041091-SC	SCREW M4 X 10	ナハコネジ セムス M4X0.7 L=10	2

Note(注記) #01.....For 190V ~ 250V  
 #02.....For 100V ~ 130V  
 #03.....For export 220V ~ 440V

190V ~ 250V用  
 100V ~ 130V用  
 220V ~ 440V 輸出用



# 17. OPERATION BOX COMPONENTS

## 操作ボックス関係

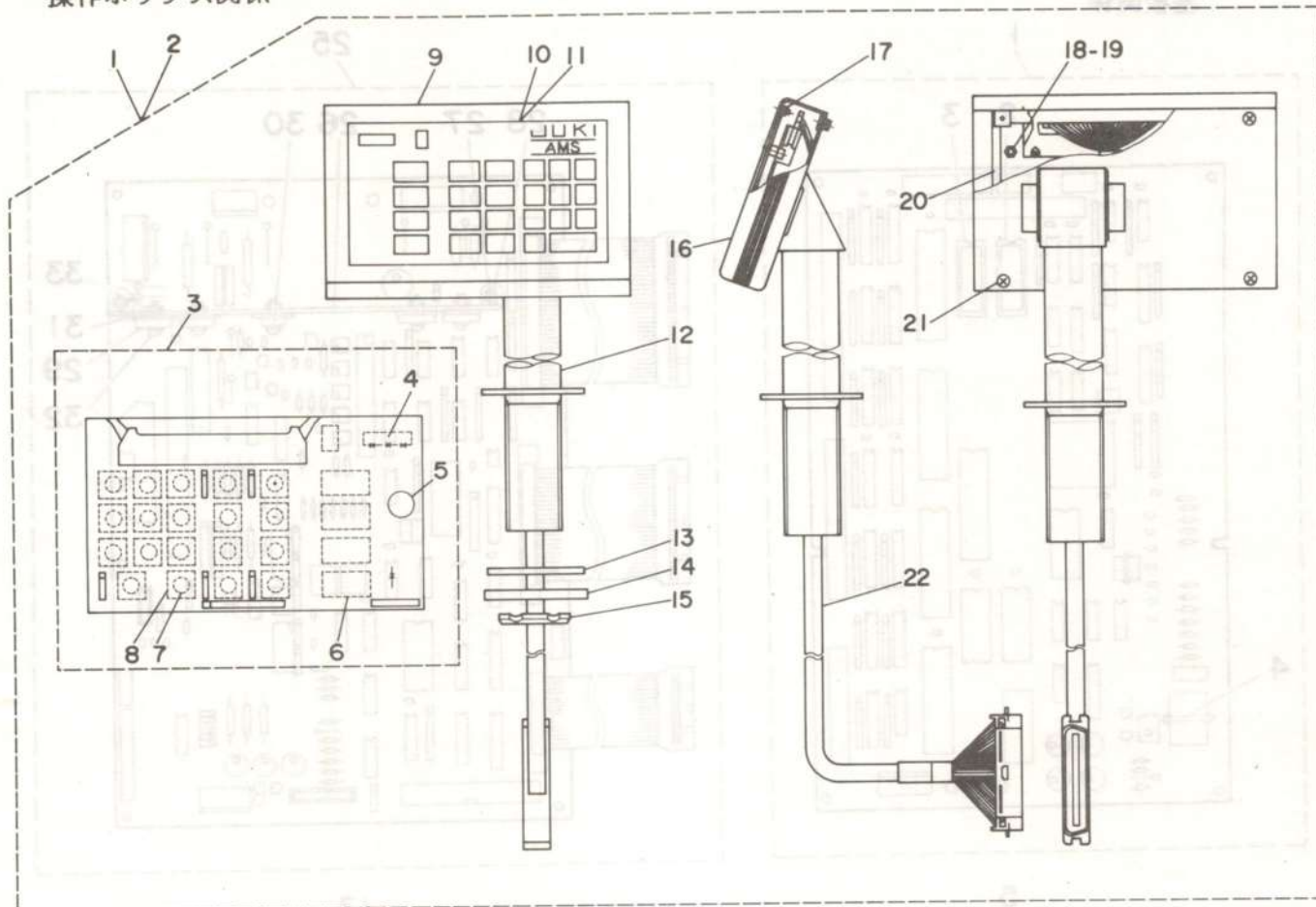

REF.NO.	NOTE	PART NO.	DESCRIPTION	ヒンメイ	AMT.
1	#01	M8570-510-0A0	OPERATION BOX ASM.	ソウサハ <sup>°</sup> コ クミ	1
2	#02	M8570-510-AA0	OPERATION BOX ASM.	ソウサハ <sup>°</sup> コ クミ	1
3		M8670-510-0A0	OPERATION CIRCUIT BOARD ASM.	ソウサハ <sup>°</sup> ン クミ	(1)
4		HG-0032800-00	DIODE (LD701VR)	ダイオード <sup>°</sup> (LD701VR)	(1)
5		HX-0015300-00	BUZZER 1	ブザー <sup>°</sup>	(1)
6		HG-0032900-00	DIODE (LA301VLL)	ダイオード <sup>°</sup> LA301VLL	(13)
7		M1083-510-000	SPACER	スイッチスベ <sup>°</sup> ーサ	(19)
8		HA-0007600-00	TACT SWITCH	タクトスイッチ	(19)
9		M1081-510-000	OPERATION BOX FRONT COVER	ソウサハ <sup>°</sup> コオモチカハ <sup>°</sup> ー	(1)
10	#01	M3002-510-00A	OPERATION PANEL	ソウサハ <sup>°</sup> ネルシート (ワフ <sup>°</sup> ン)	(1)
11	#02	M3002-510-00B	OPERATION PANEL	ソウサハ <sup>°</sup> ネルシート エイコ <sup>°</sup>	(1)
12		M8572-510-0A0	OPERATION BOX STAND ASM.	ソウサハ <sup>°</sup> コシチュウ クミ	(1)
13		M1076-510-000	VIBRATION-PROOF RUBBER PAD	シチュウホ <sup>°</sup> ウシシコ <sup>°</sup> ム	(1)
14		M1077-510-000	WASHER	シチュウヒラサ <sup>°</sup> ガ <sup>°</sup> ネ	(1)
15		M1078-510-000	NUT	シチュウコ <sup>°</sup> テイナツト	(1)
16		M1080-510-000	OPERATION BOX SIDE COVER	ソウサハ <sup>°</sup> コサイト <sup>°</sup> カハ <sup>°</sup> ー	(2)
17		NM-6030001-SC	NUT M3	ロツカケナツト M3X0.5 1シュ	(4)
18		NM-6030001-SC	NUT M3	ロツカケナツト M3X0.5 1シュ	(6)
19		WP-0320500-SC	WASHER M3	ヒラサ <sup>°</sup> ガ <sup>°</sup> ネ コカ <sup>°</sup> タマル M3	(6)
20		M1082-510-000	OPERATION BOX BASE COVER	ソウサハ <sup>°</sup> コヘ <sup>°</sup> ーサカハ <sup>°</sup> ー	(1)
21		SL-4030881-SC	SCREW M3X8	ナヘ <sup>°</sup> コネシ <sup>°</sup> セムス M3X0.5 L=8	(4)
22		M8571-510-0A0	OPERATION BOX TRUNK CORD ASM.	ソウサハ <sup>°</sup> コシチュウケイ <sup>°</sup> ケーブル クミ	(1)

Note (注記) #01.....For Japanese

和文用

#02.....For English & German & French

英独仏文用

# 18. CIRCUIT BOARD COMPONENTS

基板関係

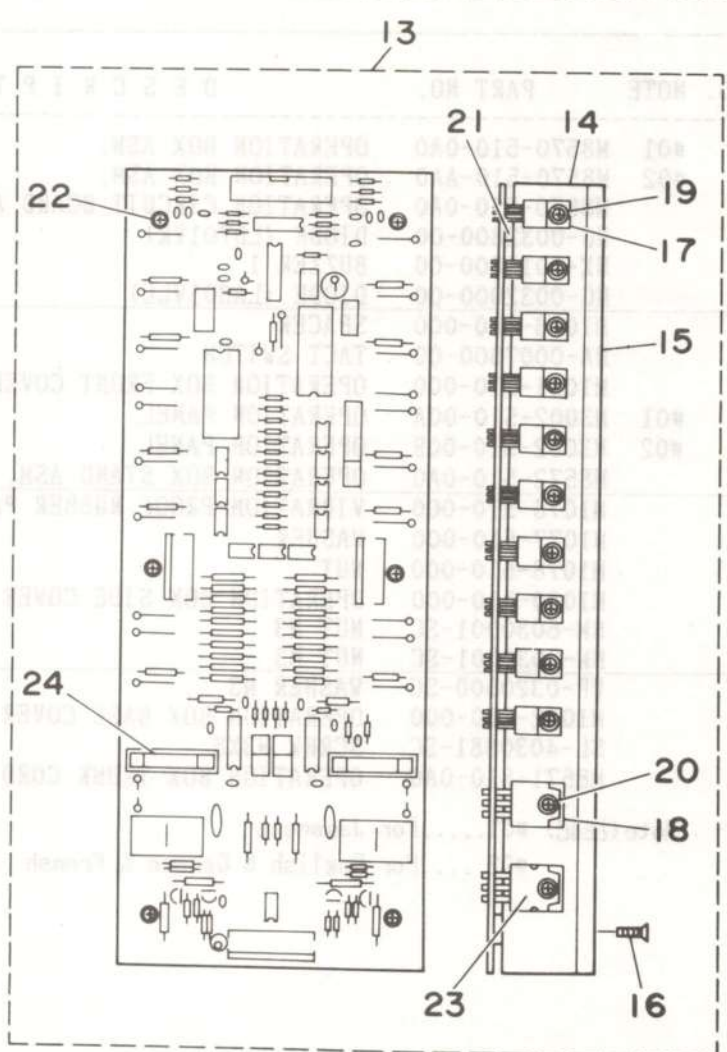
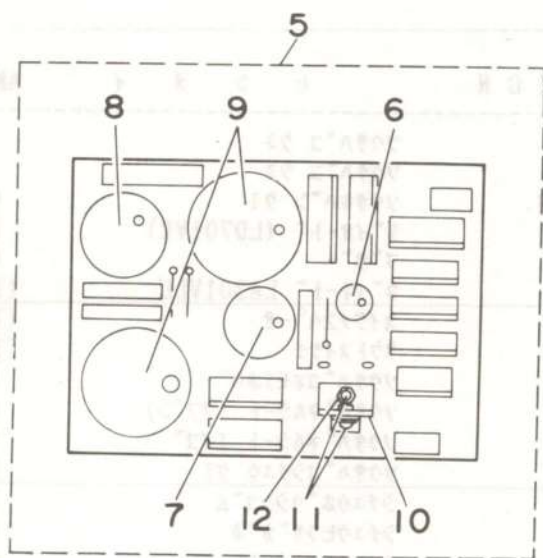
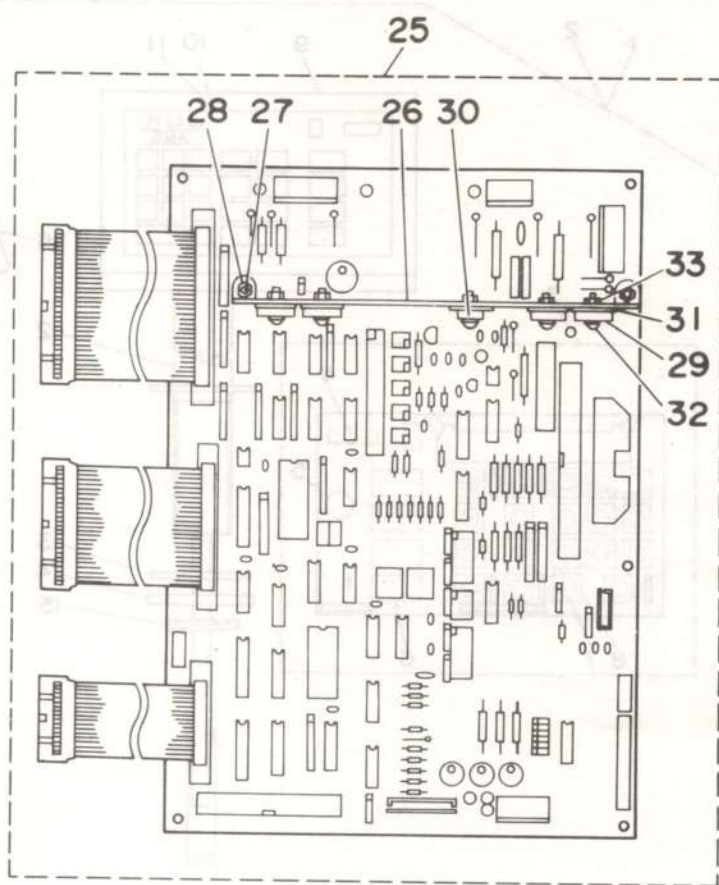
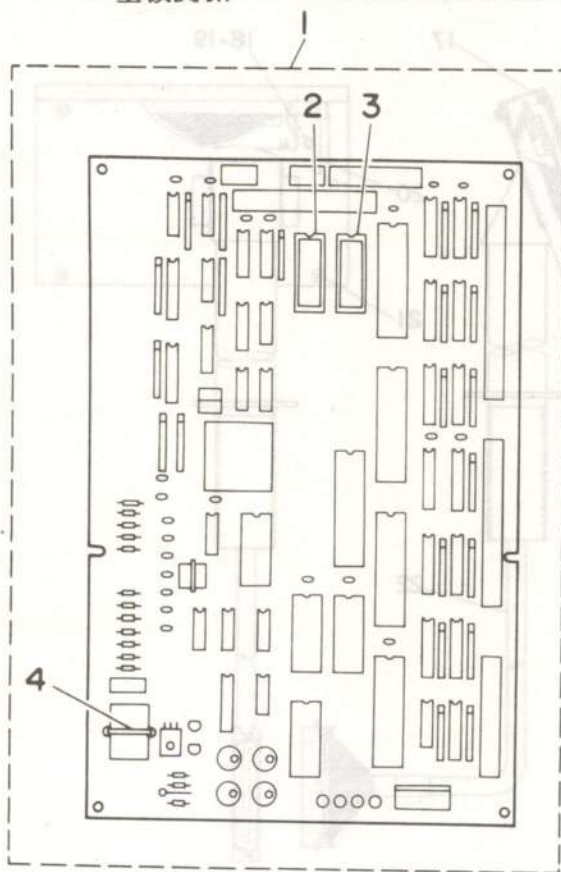



REF.NO.	NOTE	PART NO.	DESCRIPTION	ヒ	ン	メ	イ	AMT.
1		M8601-512-AA0	CPU CIRCUIT BOARD ASM. B	CPUキハ	ン	B	クミ	1
2		HL-0084210-03	ROM (1)	IC				(1)
3		HL-0084210-04	ROM (2)	IC				(1)
4		EA-9500B01-00	CABLE BAND	ソクセンハ	ント			(1)
5		M8604-512-0A0	POWER CIRCUIT BOARD ASM.	POWERキハ	ン		クミ	1
6		HC-0108022-10	CAPACITOR 220MF	コンデ	ンサ	220MF		(1)
7		HC-0187010-20	CAPACITOR 1000MF	コンデ	ンサ	1000MF		(1)
8		HC-0188033-20	CAPACITOR 3300MF	コンデ	ンサ	3300MF		(1)
9		HC-0188010-30	CAPACITOR 10000MF	コンデ	ンサ	10000MF		(2)
10		GBR-01713000	TRANSISTOR FIN B	トランジ	スタ	フィン	B	(1)
11		SL-4030881-SC	SCREW M3X8	ナハ	コネジ	セムス	M3X0.5 L=8	(2)
12		NM-6030001-SC	NUT M3	ロツカクナツ		M3X0.5	1シュ	(2)
13		M8603-512-0A0	PMDC CIRCUIT BOARD ASM.	PMDCキハ	ン		クミ	1
14		M1003-512-000	RADIATOR PLATE C	ホウネツハ	ン	C		(2)
15		M1004-512-000	RADIATOR PLATE D	ホウネツハ	ン	D		(1)
16		SM-1031201-SC	SCREW M3X0.5 L=12	サラコネジ		M3X0.5 L=12		(8)
17		HT-0024600-00	TRANSISTOR (2SD1162)	トランジ	スタ	(2SD1162)		(20)
18		HG-0032700-00	DIODE ARRAY	タ	イ	オート	アレ	(2)
19		SL-4030881-SC	SCREW M3X8	ナハ	コネジ	セムス	M3X0.5 L=8	(20)
20		SL-4031081-SC	SCREW M3 X 10	ナハ	ネジ	セムス	M3 L=10	(4)
21		M9609-171-000	SPACER	ヒートシンク	トリツケ	スヘ	ーサ	(6)
22		SL-4031481-SC	SCREW M3 X 14	ナハ	コネジ	セムス	M3X0.5 L=14	(6)
23		HT-0033300-00	FET (2SJ113)	トランジ	スタ			(2)
24		E9628-252-000	FUSE 7A	ヒューズ		7A		(2)
25		M8602-512-0A0	I/F CIRCUIT BOARD ASM.	I/Fキハ	ン		クミ	1
26		M1021-512-000	RADIATOR PLATE A	ホウネツハ	ン	A		(1)
27		SL-4031281-SC	SCREW M3 X 12	ナハ	コネジ	セムス	M3 L=12	(2)
28		NM-6030001-SC	NUT M3	ロツカクナツ		M3X0.5	1シュ	(2)
29		HT-0025700-00	TRANSISTOR 2SD1296	トランジ	スタ	(2SD1296)		(4)
30		HL-0063900-00	IC (UPC14324H)	IC	(UPC14324H)			(1)
31		HX-0019700-00	INSULATE PLATE	セ	ウ	エンハ	ン	(5)
32		SL-4031281-SC	SCREW M3 X 12	ナハ	コネジ	セムス	M3 L=12	(5)
33		NM-6030001-SC	NUT M3	ロツカクナツ		M3X0.5	1シュ	(5)

# 19. POWER SUPPLY & CORD COMPONENTS

電源・コード関係

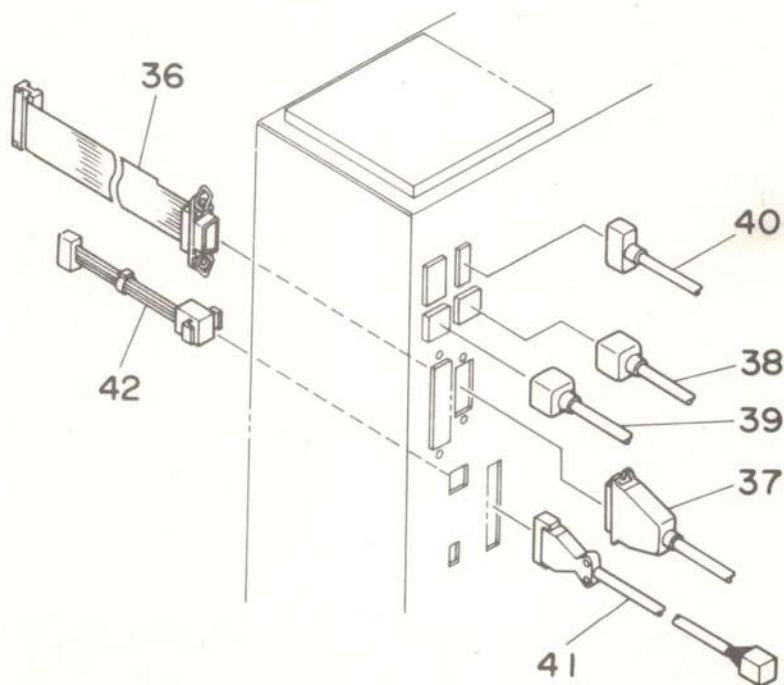
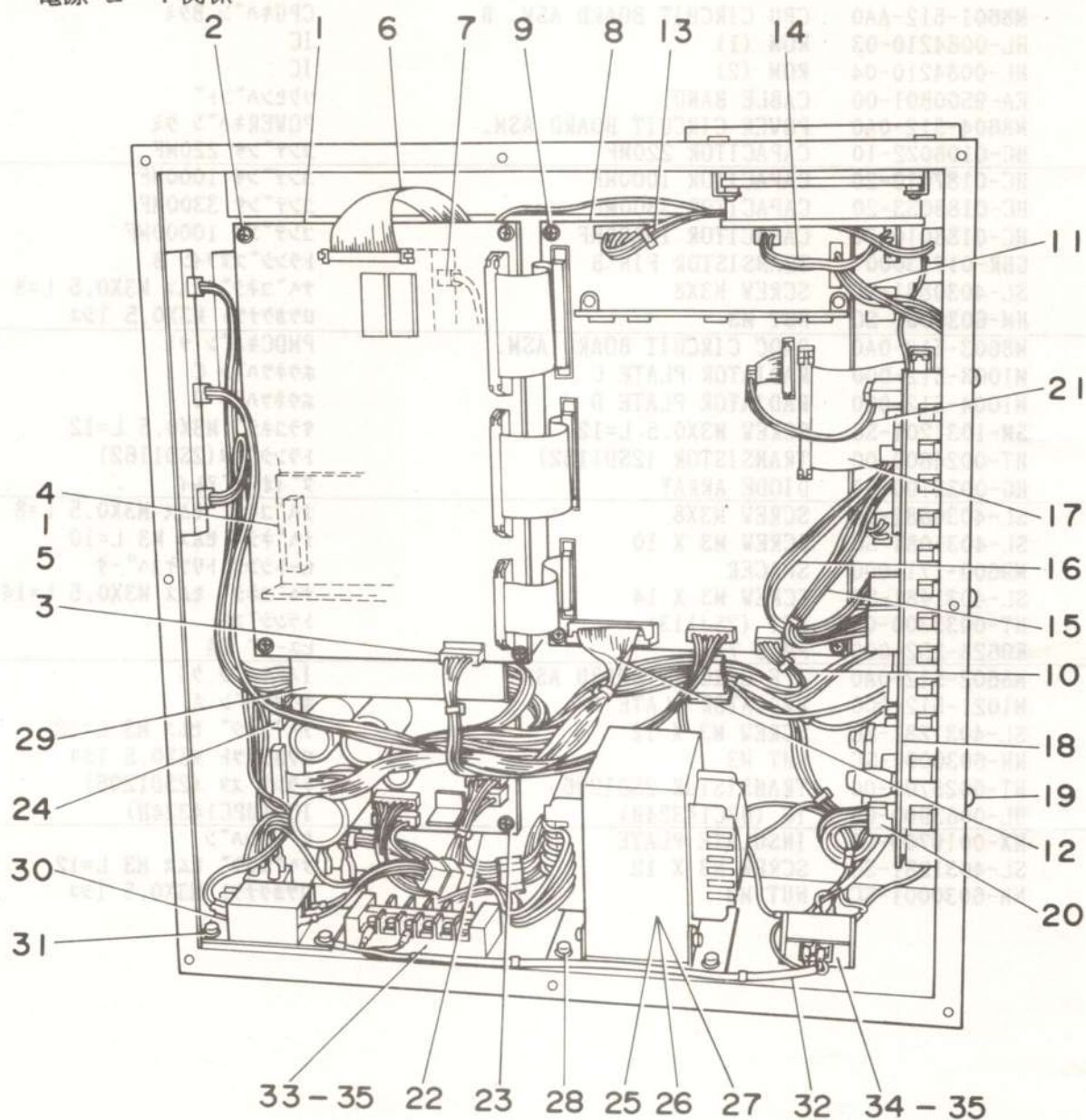



REF.NO.	NOTE	PART NO.	DESCRIPTION	ヒンメイ	AMT.
1		M8601-512-AA0	CPU CIRCUIT BOARD ASM. B	CPUキハ <sup>ン</sup> Bクミ	1
2		SL-4030891-SC	SCREW M3X8	ナ <sup>ハ</sup> コネジ <sup>セ</sup> セムス M3 L=8	4
3		M8554-512-OA0	CPU POWER SOURCE CORD ASM.	CPUデ <sup>ン</sup> ケ <sup>ン</sup> コ <sup>ー</sup> ト <sup>ク</sup> ミ	1
4		M8511-512-OA0	REGULATOR ASM.	レキ <sup>ユ</sup> レ <sup>ー</sup> タ <sup>ク</sup> ミ	1
5		SL-4030891-SC	SCREW M3X8	ナ <sup>ハ</sup> コネジ <sup>セ</sup> セムス M3 L=8	2
6		M8546-512-OA0	FDD SIGNALING CORD ASM.	FDD シンゴ <sup>ウ</sup> コ <sup>ー</sup> ト <sup>ク</sup> ミ	1
7		M8547-512-OA0	FDD POWER SOURCE CORD ASM.	FDD デ <sup>ン</sup> ケ <sup>ン</sup> コ <sup>ー</sup> ト <sup>ク</sup> ミ	1
8		M8602-512-OA0	I/F CIRCUIT BOARD ASM.	I/Fキハ <sup>ン</sup> クミ	1
9		SL-4030891-SC	SCREW M3X8	ナ <sup>ハ</sup> コネジ <sup>セ</sup> セムス M3 L=8	6
10		M8556-512-OA0	I/F CONTROL POWER CORD ASM.	I/Fセイキ <sup>ヨ</sup> ウ デ <sup>ン</sup> ケ <sup>ン</sup> コ <sup>ー</sup> ト <sup>ク</sup> ミ	1
11		M8557-512-OA0	I/F DRIVING POWER CORD ASM.	I/Fクト <sup>ウ</sup> ヨウ デ <sup>ン</sup> ケ <sup>ン</sup> コ <sup>ー</sup> ト <sup>ク</sup> ミ	1
12		M8551-512-OA0	PGM-1 SIGNALING CORD ASM.	PGM-1 シンゴ <sup>ウ</sup> コ <sup>ー</sup> ト <sup>ク</sup> ミ	1
13		M8568-512-OA0	SOLENOID CORD ASM.	ソレノイ <sup>ド</sup> コ <sup>ー</sup> ト <sup>ク</sup> ミ	1
14		M8569-512-OA0	CLUTCH BRAKE CORD ASM.	クラッチ ブ <sup>レ</sup> キコ <sup>ー</sup> ト <sup>ク</sup> ミ	1
15		M8544-512-OA0	X PULSE MOTOR CORD ASM.	Xハ <sup>ル</sup> スモ <sup>ー</sup> タ <sup>ク</sup> コ <sup>ー</sup> ト <sup>ク</sup> ミ	1
16		M8545-512-OA0	Y PULSE MOTOR CORD ASM.	Yハ <sup>ル</sup> スモ <sup>ー</sup> タ <sup>ク</sup> コ <sup>ー</sup> ト <sup>ク</sup> ミ	1
17		M8542-512-OA0	SIGNALING CORD ASM.	ソウサハ <sup>コ</sup> シンゴ <sup>ウ</sup> コ <sup>ー</sup> ト <sup>ク</sup> ミ	1
18		M8603-512-OA0	PMDC CIRCUIT BOARD ASM.	PMDCキハ <sup>ン</sup> クミ	1
19		SL-4041091-SC	SCREW M4 X 10	ナ <sup>ハ</sup> コネジ <sup>セ</sup> セムス M4X0.7 L=10	6
20		M8555-512-OA0	PMDC POWER SOURCE CORD ASM.	PMDCデ <sup>ン</sup> ケ <sup>ン</sup> コ <sup>ー</sup> ト <sup>ク</sup> ミ	1
21		M8543-512-OA0	PMDC SIGNALING CORD ASM.	PMDCシンゴ <sup>ウ</sup> コ <sup>ー</sup> ト <sup>ク</sup> ミ	1
22		M8604-512-OA0	POWER CIRCUIT BOARD ASM.	POWERキハ <sup>ン</sup> クミ	1
23		SL-4030891-SC	SCREW M3X8	ナ <sup>ハ</sup> コネジ <sup>セ</sup> セムス M3 L=8	4
24		M8552-512-OA0	PGM-1 POWER SOURCE CORD ASM.	PGM-1 デ <sup>ン</sup> リユウコ <sup>ー</sup> ト <sup>ク</sup> ミ	1
25	#01	M8513-512-AA0	TRANSFORMER ASM. A	デ <sup>ン</sup> ケ <sup>ン</sup> トランスAクミ	1
26	#02	M8513-512-BA0	TRANSFORMER ASM. B	デ <sup>ン</sup> ケ <sup>ン</sup> トランスBクミ	1
27	#03	M8513-512-CA0	TRANSFORMER ASM. C	デ <sup>ン</sup> ケ <sup>ン</sup> トランス Cクミ	1
28		SL-4051091-SC	SCREW M5X0.8 L=10	ナ <sup>ハ</sup> コネジ <sup>セ</sup> セムス M5X0.8 L=10	4
29		M1012-512-000	CABLE COVER	ソクセン カハ <sup>ー</sup>	1
30		M8514-512-OA0	RECTIFIER ASM.	セイリユウキ クミ	1
31		SL-4041091-SC	SCREW M4 X 10	ナ <sup>ハ</sup> コネジ <sup>セ</sup> セムス M4X0.7 L=10	3
32		M8540-512-OA0	AC POWER SOURCE TRUNK CORD ASM	ACデ <sup>ン</sup> ケ <sup>ン</sup> チュウケイコ <sup>ー</sup> ト <sup>ク</sup> ミ	1
33		HK-0266500-60	TERMINAL BASE	タンシタ <sup>イ</sup>	1
34		HK-0266500-20	TERMINAL BASE 2P	タ <sup>ン</sup> シタ <sup>イ</sup> 2P	1
35		SL-4041281-SC	SCREW M4 L=12	ナ <sup>ハ</sup> コネジ <sup>セ</sup> セムス M4 L=12	4
36		M8541-512-OA0	SENSOR SIGNALING CORD ASM.	センサ <sup>ー</sup> シンゴ <sup>ウ</sup> コ <sup>ー</sup> ト <sup>ク</sup> ミ	1
37		M8597-512-OA0	SENSOR TRUNK CORD ASM.	センサ <sup>ー</sup> チュウケイケ <sup>ー</sup> ブル クミ	1
38		M8591-510-OA0	X PULSE MOTOR TRUNK CORD ASM.	Xハ <sup>ル</sup> スモ <sup>ー</sup> タ <sup>ー</sup> チュウケイケ <sup>ー</sup> ブル クミ	1
39		M8592-510-OA0	Y PULSE MOTOR TRUNK CORD ASM.	Yハ <sup>ル</sup> スモ <sup>ー</sup> タ <sup>ー</sup> チュウケイケ <sup>ー</sup> ブル クミ	1
40		M8595-510-OA0	CLUTCH BRAKE TRUNK CORD ASM.	クラッチブ <sup>レ</sup> キチュウケイケ <sup>ー</sup> ブル クミ	1
41		M8592-512-OA0	SOLENOID TRUNK CORD ASM.	エア <sup>ハ</sup> ルブ <sup>ー</sup> チュウケイ ケイブル クミ	1
42		M8561-512-OA0	PEDAL SWITCH CORD ASM.	ハ <sup>ッ</sup> タ <sup>ル</sup> ススイッチ コ <sup>ー</sup> ト <sup>ク</sup> ミ	1

Note(注記) #01.....For 190V ~ 250V

#02.....For 100V ~ 130V

#03.....For export 220V ~ 440V

190V ~ 250V用

100V ~ 130V用

220V ~ 440V 輸出用



## 20. PEDAL & ACCESSORIES COMPONENTS

### ペダル・付属品関係

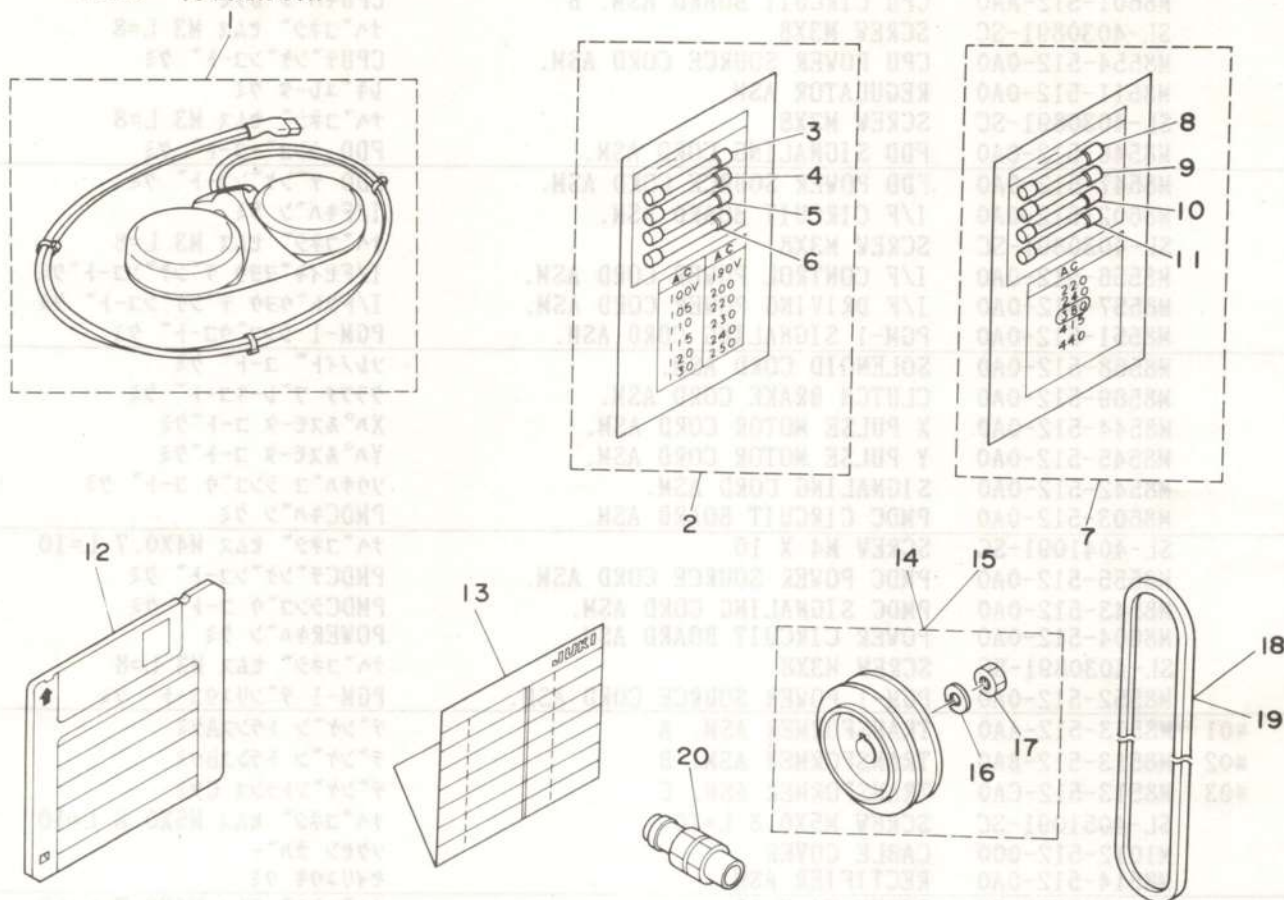

REF.NO.	NOTE	PART NO.	DESCRIPTION	ヒンメイ	AMT.
1		M8590-512-0A0	PEDAL SWITCH ASM.	ペダルスイッチ クミ	1
2		M8599-512-0A0	ACCESSORIES	フックヒン クミ	1
3		E9611-601-000	FUSE 1A	ヒューズ 1A	(1)
4		E9628-252-000	FUSE 7A	ヒューズ 7A	(1)
5		E8523-304-000	FUSE 10A	ヒューズ 10A	(1)
6		HF-0014007-00	FUSE 7A	ガラス管 ヒューズ	(1)
7	#01	M8599-512-0AB	ACCESSORIES	タイムラック ヒューズ 7A	(1)
8		E9611-601-000	FUSE 1A	フックヒン Bクミ	1
9		E9628-252-000	FUSE 7A	ヒューズ 1A	(1)
10		E8523-304-000	FUSE 10A	ヒューズ 7A	(1)
11		HF-0014007-00	FUSE 7A	ヒューズ 7A	(1)
12		M9650-512-000	FLOPPY DISK A	ガラス管 ヒューズ	(1)
13		M3004-510-000	PATTERN RECORD SHEET	タイムラック ヒューズ 7A	(1)
14	#02	MTS-P00950A0	MOTOR PULLEY ASM. P.C.D. 95	サービス ディスク A	1
15	#03	MTS-P00800A0	MOTOR PULLEY ASM. P.C.D. 80	パターンキログシート	1
16		WS-1002560-KR	SPRING WASHER 10X18X2.5	モータプーリ P.C.D 95 クミ	1
17		NM-6550815-SF	NUT	モータプーリ P.C.D 80 クミ	1
18		MTJ-VM004700	V-BELT. 47 INCH	ハネサカネ 10X18X2.5	(1)
19	#04	MTJ-VM004800	V-BELT. 48 INCH	メートルナツト	(1)
20		PJ-3091200-01	QUICK COUPLING, SOCKET	Vベルト 47インチ	1
				Vベルト 48インチ	1
				ワンタッチジョイント, ソケット	1

Note(注記) #01.....For export

#02.....For 50Hz

#03.....For 60Hz

#04.....For single phase, 100V, 50Hz

輸出用

50Hz用

60Hz用

単相 100V 50Hz用



21. SPECIAL ORDER PARTS COMPONENTS  
特別注文部品関係

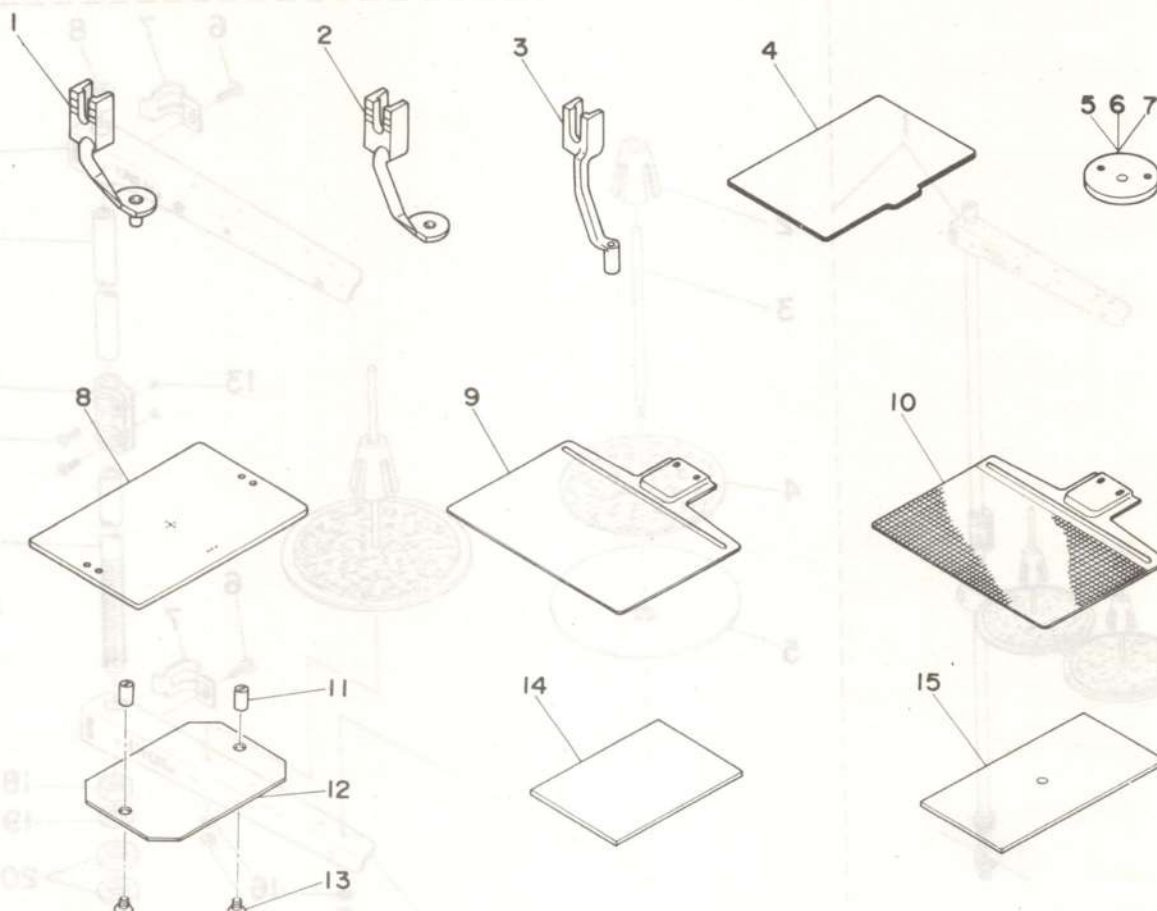

REF.NO.	NOTE	PART NO.	DESCRIPTION	ヒンメイ	AMT.
1	#01	B1601-220-00C	INTERMEDIATE PRESSER C	ナカオサエ C	1
2	#02	B1601-220-00D	INTERMEDIATE PRESSER D	ナカオサエ D	1
3	#03	B1601-220-00B	INTERMEDIATE PRESSER B	ナカオサエ B	1
4		B2591-220-00B	SPONGE SHEET	ヌノオサエヨウ スポンジシート	1
5	#04	B2426-210-00B	NEEDLE HOLE GUIDE B	ハリアナガイ B	1
6	#05	B2426-210-00C	NEEDLE HOLE GUIDE C	ハリアナガイ C	1
7	#06	B2426-210-00D	NEEDLE HOLE GUIDE D	ハリアナガイ D	1
8		B2553-220-0Y0	FEEDING FRAME BLANK	ヌノオサエソウツク フランク	1
9		B2556-220-0YB	FEED PLATE BLANK	シタイタフランク キンサナシ	1
10		B2556-220-0Y0	FEED PLATE BLANK	シタイタフランク キンサアリ	1
11		B2559-220-000	HINGE PIN	プラスチックフランク コティシク	2
12		B2557-220-000	PLASTIC BLANK PLATE	プラスチック フランクイタ	1
13		SS-1090510-SP	SCREW	サラネジ	2
14		B2591-220-000	RUBBER SHEET	ヌノオサエヨウ コムシート	1
15		B1170-220-000	COVER SHEET	ハリイタホジヨカハ シート	1

Note(注記) #01.....  $\phi 2.2 \times \phi 3.6 \times \phi 12 \times 6$

#02.....  $\phi 2.2 \times \phi 12$

#03.....  $\phi 3.5 \times \phi 5.5 \times 6$

#04.....  $\phi 2.0$

#05.....  $\phi 1.6$

#06.....  $\phi 2.4$

# 22. THREAD STAND COMPONENTS

糸立装置関係

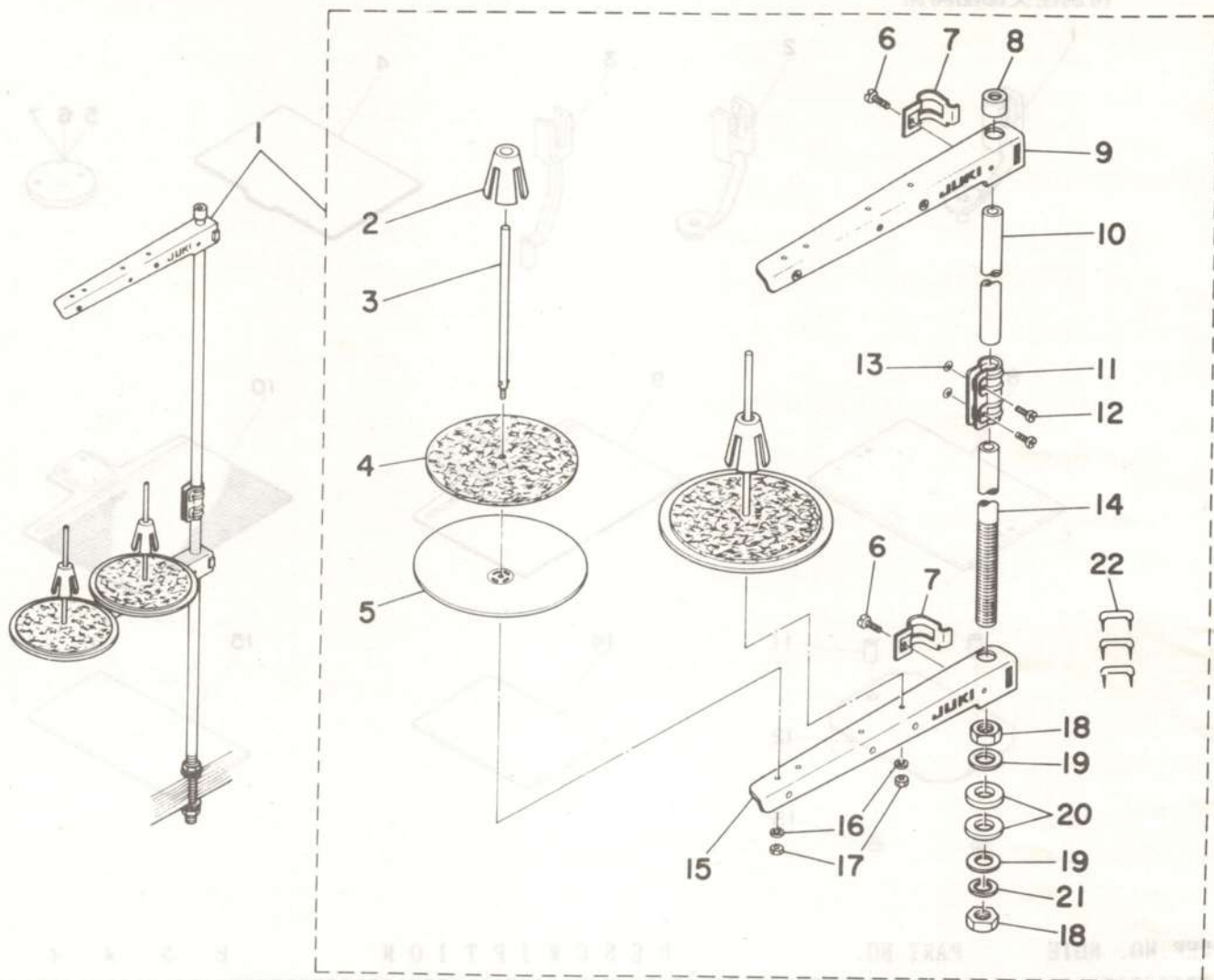

REF.NO.	NOTE	PART NO.	DESCRIPTION	ヒ シ メ イ	AMT.
1		111-81559	THREAD STAND ASM.	イトタテ ソウチ クミ	1
2		111-81906	SPOOL RETAINER	イトマキ フルトメ	(2)
3		B3320-704-L00-A	SPOOL PIN	イトマキウケホウ	(2)
4		B3311-012-000	SPOOL REST CUSHION	イトマキウケサ	(2)
5		111-81807	SPOOL REST	イトマキウケサラ	(2)
6		SM-6061610-SC	SCREW M6 L=16	ヒラコネジ M6 L=15	(2)
7		B3318-704-L00-A	THREAD GUIDE ARM JOINT	イトタテウテ シメカナク	(2)
8		B3311-704-000	SPOOL REST ROD RUBBER CAP	イトタテホ ホコゴム	(1)
9		111-81757	THREAD GUIDE ASM.	イトタテウテ B クミ	(1)
10		111-81609	SPOOL REST ROD, UPPER	イトタテホ ウエ	(1)
11		B3305-704-000-A	SPOOL REST ROD JOINT	イトタテホ ツキテ	(1)
12		SM-4051405-SE	SCREW M5X0.8 L=14	ナメコネジ M5X0.8 L=14	(2)
13		NM-6050001-SE	NUT M5X0.8	ロツカクナツ M5X0.8 1ｼ	(2)
14		111-81500	SPOOL REST ROD, LOWER	イトタテホ シタ	(1)
15		111-81708	SPOOL REST ARM	イトタテウテ B	(1)
16		WS-0510002-KN	SPRING WASHER 5.1X8.5X1.3	ハネサカネ 5.1X9.2X1.3	(2)
17		NM-6050001-SE	NUT M5X0.8	ロツカクナツ M5X0.8 1ｼ	(2)
18		B3317-704-000	NUT C15	イトタテホ トメナツ	(2)
19		WP-1702600-S0	WASHER 17X30X2.6	ヒラサカネ 17X30X2.6	(2)
20		D3310-555-D00	RUBBER WASHER	イトタテホ ホーシヨム	(2)
21		WS-1643202-KR	SPRING WASHER	ハネサカネ 16.4X26.6X3.2	(1)
22		MAO-11532000	STAPLE	コート ステツプル	(3)



# NUMERICAL INDEX OF PARTS

索引

Part No. 品番	Page 頁	Ref. No.	Part No. 品番	Page 頁	Ref. No.	Part No. 品番	Page 頁	Ref. No.	Part No. 品番	Page 頁	Ref. No.
BP-3000000-00	24	5	B1602-220-000	10	39	B2412-220-000	16	11	B2572-220-0A0	22	5
BP-3000000-00	24	14	B1603-220-000	10	38	B2413-220-000	16	5	B2572-220-000	22	6
BP-3000000-00	24	19	B1604-220-000	10	34	B2414-210-000	16	18	B2574-220-000	22	33
BP-3000000-00	24	27	B1605-220-000	10	35	B2414-280-0A0	12	55	B2576-220-000	22	34
BP-3000000-00	24	29	B1606-220-000	10	12	B2415-210-000	16	17	B2578-220-000	22	36
BP-3000000-00	24	31	B1608-220-000	10	9	B2415-280-0A0	12	54	B2580-220-000	22	40
BP-5000000-00	24	26	B1609-220-000	10	45	B2416-280-000	12	53	B2591-220-008	38	4
BP-6000000-00	24	7	B1610-220-000	10	15	B2417-280-000	12	52	B2591-220-000	38	14
BT-0600400-EB	28	14	B1611-220-000	10	4	B2418-280-000	12	59	B2592-220-000	22	53
B1104-220-000	2	8	B1612-220-000	10	14	B2421-205-0A0	12	63	B2629-980-000	30	51
B1105-220-0A0	2	1	B1613-220-000	10	13	B2423-280-00C	12	62	B2702-210-000	14	14
B1106-220-000	6	20	B1614-220-000	10	11	B2424-210-000	12	60	B2703-210-000	26	11
B1107-220-000	6	23	B1615-220-000	10	5	B2425-210-0A0	12	48	B2714-761-000	16	48
B1108-220-000	4	1	B1616-220-000	10	6	B2425-210-000	12	51	B2727-761-000	16	42
B1109-220-000	4	2	B1620-220-000	10	19	B2426-210-00A	12	50	B2740-771-000	30	63
B1110-220-000	4	4	B1621-220-000	10	20	B2426-210-00B	38	5	B3107-804-000	14	8
B1111-220-000	6	36	B1622-220-0A0	10	21	B2426-210-00C	38	6	B3112-761-000	14	5
B1111-232-000	2	42	B1624-220-0A0	10	22	B2426-210-00D	38	7	B3114-232-000	14	9
B1112-220-000	4	8	B1625-220-000	10	25	B2501-220-0A0	18	2	B3114-771-000	2	28
B1113-220-000	4	9	B1626-220-000	10	26	B2501-220-0B0	18	1	B3119-771-000	14	11
B1115-220-000	6	47	B1626-220-000	22	26	B2501-220-000	18	3	B3120-125-000	14	10
B1115-232-0A0	2	11	B1627-220-000	10	29	B2502-220-000	18	4	B3123-352-000	2	15
B1115-232-0A0	2	32	B1628-220-000	10	33	B2503-220-000	18	5	B3123-352-000	2	33
B1115-232-000	2	13	B1802-210-0A0	12	20	B2504-220-000	18	21	B3125-012-000	2	12
B1115-232-000	2	35	B1804-280-0A0	12	34	B2505-220-000	18	22	B3125-012-000	2	36
B1117-220-000	2	4	B1805-205-000	12	2	B2506-220-000	18	23	B3126-012-000	2	14
B1118-220-000	4	5	B1805-980-000	12	30	B2507-220-000	18	6	B3126-012-000	2	34
B1119-220-000	6	37	B1811-220-0A0	12	46	B2508-220-000	18	7	B3126-012-000	14	6
B1120-220-000	6	38	B1812-205-0A0	12	5	B2509-220-000	18	24	B3132-552-000	14	7
B1121-220-000	4	10	B1813-980-000	12	7	B2510-220-000	20	29	B3201-210-0A0	6	10
B1122-220-000	2	46	B1814-980-000	12	10	B2511-220-000	20	28	B3203-210-000	6	16
B1122-280-000	2	19	B1815-980-000	12	11	B2512-220-000	18	8	B3204-210-000	6	3
B1123-220-000	2	48	B1816-280-000	22	13	B2513-220-000	18	25	B3205-210-000	6	1
B1123-280-000	2	44	B1816-280-000	22	20	B2515-220-000	18	26	B3206-210-000	6	19
B1124-220-000	2	47	B1817-205-0A0	12	3	B2516-210-000	18	29	B3207-210-000	6	13
B1124-280-000	2	30	B1818-205-000	12	4	B2516-210-000	20	3	B3208-210-000	6	17
B1125-220-000	2	49	B1819-280-000	12	18	B2516-210-000	20	16	B3208-280-000	6	11
B1125-280-000	2	26	B1819-280-000	12	45	B2516-210-000	20	23	B3209-210-000	6	18
B1126-210-000	2	54	B1820-280-000	12	16	B2517-220-0A0	20	12	B3210-210-000	6	4
B1126-552-000	2	24	B1821-280-000	12	13	B2517-220-000	20	13	B3211-210-000	6	7
B1127-280-000	2	38	B1823-280-000	12	15	B2519-220-000	18	9	B3212-210-000	6	8
B1128-210-000-A	2	5	B1828-205-0A0	12	1	B2520-220-0A0	18	10	B3212-761-000	6	2
B1143-210-000	2	55	B1831-220-000	12	37	B2520-220-00B	18	11	B3213-210-000	8	43
B1150-220-000	6	31	B1832-220-000	12	41	B2521-220-000	18	12	B3305-704-000-A	39	11
B1151-220-000	6	32	B1901-280-0A0	8	2	B2522-220-0A0	18	13	B3311-012-000	39	4
B1152-220-000	6	33	B1901-280-0B0	8	1	B2522-220-00C	18	14	B3311-704-000	39	8
B1153-220-0A0	6	34	B1903-552-000	8	8	B2523-220-000	20	14	B3317-704-000	39	18
B1158-220-000	6	28	B1904-280-000	8	3	B2524-220-0A0	20	30	B3318-704-L00-A	39	7
B1159-220-000	6	44	B1905-541-B00	8	4	B2526-220-000	20	15	B3320-704-L00-A	39	3
B1160-220-000	6	26	B2101-220-0A0	14	15	B2527-210-000	18	15	B3501-210-000	24	33
B1161-220-000	20	31	B2101-220-000	14	16	B2529-220-0A0	20	21	B3502-220-000	24	1
B1170-220-000	4	7	B2102-205-000	14	21	B2529-220-0B0	20	1	B3503-220-000	24	9
B1170-220-000	38	15	B2103-220-000	14	17	B2529-220-000	20	2	B3504-220-000	24	10
B1201-220-000	8	23	B2104-220-000	14	18	B2529-220-000	20	22	B3504-280-000	24	22
B1202-210-000	8	24	B2106-220-000	14	19	B2531-220-000	20	10	B3505-210-000	24	11
B1203-280-000	8	5	B2107-210-000	14	20	B2532-220-000	20	32	B3505-280-000	24	21
B1204-210-0A0	8	25	B2301-210-0A0	16	13	B2533-220-000	20	33	B3506-210-000	24	15
B1205-210-0A0	8	40	B2301-210-000	16	15	B2535-220-000	18	27	B3507-210-000	24	35
B1205-210-0B0	8	36	B2302-210-000	16	16	B2550-220-000	22	1	B3507-220-000	24	54
B1206-210-000	8	26	B2302-280-0A0	14	1	B2551-220-000	22	7	B3507-280-000	24	6
B1207-205-0A0	8	28	B2302-280-000	14	4	B2552-220-000	22	14	B3508-220-000	24	20
B1208-210-0A0	8	41	B2303-280-000	14	13	B2553-220-0A0	22	42	B3508-280-000	24	37
B1209-220-0A0	8	32	B2304-220-0A0	16	20	B2553-220-0Y0	38	8	B3508-280-000	24	38
B1223-771-000	8	10	B2305-210-000	16	19	B2553-220-000	22	43	B3509-220-000	24	2
B1401-210-000	8	13	B2306-220-000	16	35	B2554-220-000	22	17	B3509-280-000	24	12
B1402-210-000	8	12	B2307-220-000	16	40	B2555-220-000	22	18	B3509-280-000	24	16
B1403-280-000	8	16	B2308-220-000	16	33	B2556-220-0YB	38	9	B3514-210-0A0	8	27
B1404-280-000	8	7	B2310-220-000	16	23	B2556-220-0Y0	38	10	B3518-210-000	24	36
B1405-012-000	2	52	B2311-220-000	16	24	B2556-220-000	22	56	B3518-280-000	24	17
B1405-210-000	8	18	B2311-220-000	20	34	B2557-220-000	38	12	B3520-220-000	24	34
B1411-552-0A0	8	14	B2312-220-000	8	50	B2557-280-00C	22	37	B3522-220-000	24	25
B1411-804-B00	12	8	B2313-280-000	14	3	B2558-220-000	22	44	B3523-220-000	24	8
B1411-804-B00	12	44	B2401-205-000	8	48	B2559-220-000	38	11	B3538-112-000	24	39
B1411-804-C00	8	6	B2402-220-0A0	16	21	B2560-220-000	22	48	B4004-220-0A0	26	31
B1414-232-000	8	11	B2402-220-000	16	22	B2561-220-000	22	50	B4004-220-000	26	32
B1419-026-000	24	3	B2403-210-000	16	25	B2562-220-000	22	21	B4005-220-0A0	26	12
B1502-220-000	4	15	B2404-220-000	16	12	B2563-220-000	22	24	B4005-220-000	26	13
B1506-352-000	30	50	B2405-210-000	16	44	B2564-220-000	22	52	B4006-220-000	26	14
B1509-227-000	10	1	B2406-210-000	16	45	B2565-220-000	22	10	B4007-220-000	18	28
B1510-227-000	10	3	B2407-210-000	16	8	B2566-220-000	22	25	B4008-220-000	26	23
B1511-555-000	10	2	B2408-210-000	16	6	B2567-220-000	22	9	B4009-220-0A0	26	26
B1601-220-00B	38	3	B2409-210-000	16	31	B2568-220-000	22	28	B4010-220-000	26	29
B1601-220-00C	38	1	B2410-220-0A0	16	29	B2569-220-000	22	8	B4011-210-000	26	34
B1601-220-00D	38	2	B2410-220-000	16	30	B2570-220-000	22	31	B4011-210-000	26	40
B1601-220-000	10	8	B2411-210-000	16	3	B2570-220-000	22	32	B4012-220-0A0	26	37



Part No. 品番	Page 頁	Ref. No.	Part No. 品番	Page 頁	Ref. No.	Part No. 品番	Page 頁	Ref. No.	Part No. 品番	Page 頁	Ref. No.
B4012-220-000	26	38	HC-0108022-10	34	6	M8568-512-0A0	36	13	PV-0351130-00	28	11
B4110-220-0A0	26	1	HC-0187010-20	34	7	M8569-512-0A0	36	14	PV-1405010-00	28	12
B4130-220-0A0	26	8	HC-0188010-30	34	9	M8570-510-AA0	32	2			
B4702-220-0A0	28	4	HC-0188033-20	34	8	M8570-510-0A0	32	1	RE-0300000-K0	10	27
B4710-220-00A	28	15	HD-0001200-00	26	17	M8571-510-0A0	32	22	RE-0300000-K0	22	27
B4710-220-00B	28	16	HF-0014007-00	37	8	M8572-510-0A0	32	12	RE-0300000-K0	22	30
B4710-220-00C	28	17	HF-0014007-00	37	11	M8578-512-0A0	31	18	RE-0600000-K0	18	36
B4710-220-00D	28	18	HG-0032700-00	34	18	M8590-512-0A0	37	1	RE-0600000-K0	18	37
B8101-220-0A0	30	1	HG-0032800-00	32	4	M8591-510-0A0	36	38	RE-0600000-K0	20	18
B8101-220-000	30	2	HG-0032900-00	32	6	M8592-510-0A0	36	39	RE-0600000-K0	22	38
B8102-220-000	30	15	HK-0188000-20	14	31	M8592-512-0A0	36	41	RO-0481901-00	10	30
B8103-220-000	30	3	HK-0266500-20	36	34	M8595-510-0A0	36	40			
B8104-220-000	30	6	HK-0266500-60	36	33	M8597-512-0A0	36	37	SB-1080005-00	18	30
B8105-220-000	30	7	HL-0063900-00	34	30	M8599-512-0A0	37	7	SB-1080005-00	20	17
B8108-220-000	30	16	HL-0084210-03	34	2	M8599-512-0A0	37	2	SB-7120001-00	18	38
B8109-220-000	30	17	HL-0084210-04	34	3	M8601-512-AA0	34	1	SD-0500803-TP	16	7
B8110-220-0A0	30	20	HM-0003300-10	31	15	M8601-512-AA0	36	1	SD-0530221-SP	16	38
B8110-220-000	30	21	HP-0002002-00	14	30	M8602-512-0A0	34	25	SD-0600101-TP	12	64
B8110-552-000	30	19	HP-0014200-00	26	6	M8602-512-0A0	36	8	SD-0600352-SP	14	24
B8111-220-000	30	22	HR-0284050-30	31	11	M8603-512-0A0	34	13	SD-0640321-SP	10	28
B8112-220-000	30	23	HT-0024600-00	34	17	M8603-512-0A0	36	18	SD-0640321-SP	14	25
B8120-220-000	30	27	HT-0025700-00	34	29	M8604-512-0A0	34	5	SD-0640321-SP	14	26
B8150-220-000	30	18	HT-0033300-00	34	23	M8604-512-0A0	36	22	SD-0640321-SP	16	34
B8160-220-000	30	29	HX-0002100-00	31	25	M8606-510-0A0	26	33	SD-0640321-TP	10	16
B8161-220-000	30	34	HX-0011400-0B	31	24	M8606-510-0A0	26	39	SD-0650305-TP	16	1
B8162-220-000	30	39	HX-0012300-0A	26	3	M8670-510-0A0	32	3	SD-0720321-TP	10	17
B8163-220-000	30	30	HX-0015300-00	32	5	M9609-171-000	34	21	SD-0800341-SP	30	45
B8164-220-0A0	30	41	HX-0015600-00	31	20	M9650-512-000	37	12	SD-0801021-TP	12	22
B8164-220-000	30	42	HX-0019700-00	34	31				SD-1100301-TP	16	4
B8165-220-000	30	43	HX-0023300-00	26	9	NM-6030001-SC	26	20	SK-3381300-SC	30	61
B8166-220-000	30	44	HX-0023300-00	28	35	NM-6030001-SC	32	17	SL-4030891-SC	31	21
B8170-220-000	30	62				NM-6030001-SC	32	18	SL-4030881-SC	32	21
B8171-220-000	30	65	MA0-11532000	39	22	NM-6030001-SC	34	12	SL-4030881-SC	34	11
B8173-220-000	30	60	MAT-80118500	30	52	NM-6030001-SC	34	28	SL-4030881-SC	34	19
B8201-220-00A	30	53	MC-2005010-00	8	20	NM-6030001-SC	34	33	SL-4030891-SC	31	19
B8201-220-00B	30	54	MDP-500B1400	8	19	NM-6040003-SC	14	29	SL-4030891-SC	36	2
B8202-205-000	30	24	MTJ-VM004700	37	18	NM-6040003-SC	16	26	SL-4030891-SC	36	5
B8204-816-00C	30	55	MTJ-VM004800	37	19	NM-6050000-SC	28	28	SL-4030891-SC	36	9
B8210-210-000-A	30	67	MTS-P00800A0	37	15	NM-6050001-SE	39	13	SL-4030891-SC	36	23
B8211-210-000-A	30	70	MTS-P00950A0	37	14	NM-6050001-SE	39	17	SL-4031081-SC	34	20
			M1001-512-000	31	4	NM-6060002-SE	30	31	SL-4031281-SC	34	27
CQ-2020000-00	24	4	M1002-512-000	31	8	NM-6060002-SE	30	38	SL-4031281-SC	34	32
CQ-2020000-00	24	18	M1003-512-000	34	14	NM-6060002-SE	30	49	SL-4031481-SC	30	25
CQ-2020000-00	24	28	M1004-512-000	34	15	NM-6080001-SC	30	14	SL-4031481-SC	34	22
CQ-2522000-00	24	13	M1010-510-000	31	26	NM-6120011-SF	6	43	SL-4031481-SF	26	18
CQ-2522000-00	24	30	M1011-512-000	31	22	NM-6550815-SF	37	17	SL-4040691-SC	6	27
CQ-2522000-00	24	32	M1012-512-000	36	29	NS-6090310-SP	2	27	SL-4040691-SC	30	71
CS-079101F-SH	12	31	M1020-512-000	31	17	NS-6090310-SP	2	29	SL-4040891-SC	28	33
CS-080081F-SH	12	39	M1021-510-000	31	16	NS-6110310-SP	2	18	SL-4041081-SC	30	28
CS-111101C-SH	10	36	M1021-512-000	34	26	NS-6110310-SP	18	20	SL-4041091-SC	31	9
CS-1470710-SH	8	46	M1076-510-000	32	13	NS-6110380-SP	22	46	SL-4041091-SC	31	23
CS-147121E-SH	8	44	M1077-510-000	32	14	NS-6110430-SP	16	2	SL-4041091-SC	31	27
			M1078-510-000	32	15	NS-6110530-SP	6	9	SL-4041091-SC	36	19
D1455-055-B00	10	43	M1080-510-000	32	16	NS-6110530-SP	10	44	SL-4041091-SC	36	31
D1456-055-B00	10	42	M1081-510-000	32	9	NS-6120310-SP	16	43	SL-4041281-SC	36	35
D1457-055-B00	10	41	M1082-510-000	32	20	NS-6120310-SP	18	39	SL-4041291-SC	30	28
D2112-555-B00	24	40	M1083-510-000	32	7	NS-6150310-SP	2	45	SL-4042581-SF	28	13
D2430-555-B00	6	12	M3002-510-00A	32	10	NS-6150430-SP	10	32	SL-4051091-SC	36	28
D2430-555-B00	16	46	M3002-510-00B	32	11	NS-6240630-SH	30	57	SL-4051241-SE	30	68
D3310-555-D00	39	20	M3004-510-000	37	13	NS-6660430-SP	12	29	SM-1031201-SC	34	16
D6028-555-B0B	20	7	M4007-110-0AB	8	42				SM-4020501-SC	31	14
D6042-555-B00	20	6	M8510-512-AA0	31	1	PA-1501507-A0	10	23	SM-4040601-SC	2	6
D6042-555-B00	20	26	M8510-512-BA0	31	2	PA-1501507-A0	28	7	SM-4051405-SE	39	12
D8604-761-C0B	20	27	M8510-512-CA0	31	3	PA-1602503-A0	28	8	SM-5051400-SC	6	45
			M8511-512-0A0	36	4	PA-1602504-A0	28	9	SM-5051400-SC	30	4
EA-9500801-00	26	2	M8512-512-0A0	31	10	PC-0105080-00	10	24	SM-6031010-SC	26	35
EA-9500801-00	28	34	M8513-512-AA0	36	25	PC-0105080-00	28	24	SM-6031010-SC	26	41
EA-9500801-00	34	4	M8513-512-BA0	36	26	PC-0124010-00	28	6	SM-6040552-TP	18	31
EA-9502805-00	6	48	M8513-512-CA0	36	27	PF-0552070-A0	28	3	SM-6040602-TP	22	12
EA-9502805-00	28	32	M8514-512-0A0	36	30	PF-0705010-00	28	5	SM-6040802-TR	18	34
E8523-304-000	37	5	M8540-512-0A0	36	32	PJ-0152510-01	28	21	SM-6040802-TR	18	35
E8523-304-000	37	10	M8541-512-0A0	36	36	PJ-0305200-01	28	19	SM-6040802-TR	20	4
E8760-452-M00	20	5	M8542-512-0A0	36	17	PJ-0320525-03	28	23	SM-6040802-TR	20	19
E8760-452-M00	20	25	M8543-512-0A0	36	21	PJ-0480525-03	28	26	SM-6040802-TR	20	20
E9611-601-000	37	3	M8544-512-0A0	36	15	PJ-0505252-01	28	20	SM-6040802-TR	20	24
E9611-601-000	37	8	M8545-512-0A0	36	16	PJ-3040851-01	28	27	SM-6041402-TP	18	19
E9628-252-000	34	24	M8546-512-0A0	36	6	PJ-3040652-01	28	22	SM-6051602-TP	18	42
E9628-252-000	37	4	M8547-512-0A0	36	7	PJ-3080400-02	28	25	SM-6061610-SC	39	6
E9628-252-000	37	9	M8551-512-0A0	36	12	PJ-3090052-03	28	1	SM-9051450-SC	28	31
E9646-252-000	31	13	M8552-512-0A0	36	24	PJ-3091200-01	37	20	SM-9061850-SC	30	35
			M8554-512-0A0	36	3	PS-0150085-KP	6	14	SM-9061850-SC	30	46
GBR-01713000	34	10	M8555-512-0A0	36	20	PS-0250162-KH	12	14	SM-9082023-SE	30	11
G5430-116-000	28	2	M8556-512-0A0	36	10	PS-0400141-KH	30	66	SM-9082023-SE	31	5
			M8557-512-0A0	36	11	PS-0800302-KH	2	16	SM-9122503-SB	30	8
HA-0007600-00	32	8	M8561-512-0A0	36	42	PV-0351130-A0	28	10	SM-9124503-SB	6	40
HA-0013700-00	31	12									



NUMERICAL INDEX OF PARTS

索引

Part No. 品番	Page 頁	Ref. No.	Part No. 品番	Page 頁	Ref. No.	Part No. 品番	Page 頁	Ref. No.	Part No. 品番	Page 頁	Ref. No.
SS-1060210-TP	12	49	SS-7110840-SP	26	43	WP-0641600-SC	22	16			
SS-1090510-SP	38	13	SS-7110910-TP	18	18	WP-0641601-SC	30	32			
SS-1110640-TP	12	65	SS-7111110-TP	12	21	WP-0641601-SC	30	36			
SS-1110710-SP	22	45	SS-7111410-SP	22	22	WP-0641601-SC	30	48			
SS-1110840-SP	4	3	SS-7111410-TP	10	10	WP-0651056-SH	6	5			
SS-1110840-SP	4	6	SS-7121610-SP	20	8	WP-0841600-SE	30	33			
SS-1110840-SP	22	51	SS-7151120-SP	8	9	WP-0841601-SC	30	13			
SS-2110920-TP	16	10	SS-7151210-SP	20	11	WP-0850002-SC	31	7			
SS-2110920-TP	16	47	SS-7151210-SP	20	35	WP-0952616-SD	12	9			
SS-2122410-TP	22	19	SS-7151610-SP	22	15	WP-1021016-SD	30	56			
SS-3090610-SP	2	25	SS-7661540-SP	10	40	WP-1101016-SD	30	64			
SS-4090715-SP	2	20	SS-8090610-SP	14	2	WP-1302501-SC	6	41			
SS-4110515-SP	2	37	SS-8110410-TP	8	47	WP-1302501-SE	30	10			
SS-4110515-SP	22	54	SS-8110422-TP	8	34	WP-1702600-SO	39	19			
SS-4110715-SP	6	24	SS-8110422-TP	12	32	WS-0510002-KN	28	30			
SS-4110715-SP	6	29	SS-8110422-TP	12	40	WS-0510002-KN	39	16			
SS-4110715-SP	6	35	SS-8110422-TP	22	49	WS-0610002-KN	30	37			
SS-4110815-SP	2	50	SS-8110520-TP	6	8	WS-0610002-KN	30	47			
SS-4110815-SP	26	4	SS-8110520-TP	12	35	WS-0631510-KP	22	3			
SS-4110815-SP	26	7	SS-8111010-TP	8	33	WS-0861410-KR	30	12			
SS-4111015-SP	2	2	SS-8111610-SP	8	35	WS-0861410-KR	31	6			
SS-4111015-SP	2	9	SS-8120410-SP	22	35	WS-1002560-KR	37	16			
SS-4111015-SP	6	21	SS-8120740-SP	20	36	WS-1253010-KN	6	42			
SS-4111215-SP	6	22	SS-8120740-SP	22	39	WS-1253010-KN	30	9			
SS-4150715-SP	2	43	SS-8150822-TP	12	36	WS-1643202-KR	39	21			
SS-6060410-TP	12	12	SS-8151550-SP	8	39						
SS-6090440-SP	24	41	SS-8660610-TP	8	21	100-07003	2	17			
SS-6090630-TP	14	22	SS-8660610-TP	10	37	111-50208	30	58			
SS-6090670-TP	8	15	SS-8660610-TP	10	46	111-50406	30	59			
SS-6092120-SP	24	42	SS-8660810-TP	8	45	111-81500	39	14			
SS-6092120-SP	24	43	SS-8661012-TP	8	49	111-81559	39	1			
SS-6110430-TP	12	56	SS-9090833-TP	8	51	111-81609	39	10			
SS-6110610-TP	4	11	SS-9111020-TP	6	15	111-81708	39	15			
SS-6110610-TP	18	32	SS-9150710-TP	22	57	111-81757	39	9			
SS-6111030-TP	18	16	SS-9151120-CP	4	16	111-81807	39	5			
SS-6111140-SP	24	44	SS-9151120-CP	30	40	111-81906	39	2			
SS-6111210-SP	8	37	SS-9151180-CP	4	13	135-01309	2	39			
SS-6120940-SP	22	41	SS-9151240-SN	6	39	135-01408	2	23			
SS-6121210-SP	16	32	SS-9151440-CP	20	37	135-01705	2	40			
SS-6121210-SP	18	40	SS-9152130-CP	22	2	135-08205	12	33			
SS-6121212-TP	12	6	SS-9661230-CP	8	22	135-08403	12	43			
SS-6121220-TP	16	14				135-08551	12	23			
SS-6122510-SP	8	29	TA-0750704-RO	2	21	135-08700	12	25			
SS-6123010-SP	18	41	TA-0850604-RO	2	22	135-08809	12	24			
SS-6150710-SP	10	18	TA-1050504-RO	2	10	135-08908	12	26			
SS-6151220-SP	12	19	TA-1050504-RO	2	41	135-13205	16	37			
SS-6151220-SP	12	38	TA-1250406-RO	2	3	135-13304	16	39			
SS-6151412-TP	8	31	TA-2100904-RO	2	53	135-29607	24	23			
SS-6151712-TP	16	36				135-30209	24	24			
SS-6151712-TP	26	30	WP-0320500-SC	32	19						
SS-6151812-TP	14	12	WP-0320501-SC	26	19						
SS-6151812-TP	18	33	WP-0320501-SC	26	36						
SS-6621220-SP	14	23	WP-0320501-SC	26	42						
SS-6661712-TP	8	30	WP-0371016-SD	14	27						
SS-7080510-TP	8	17	WP-0430801-SC	2	7						
SS-7090410-SP	12	61	WP-0450000-SD	2	51						
SS-7090530-SP	22	11	WP-0450000-SD	22	23						
SS-7090620-TP	16	41	WP-0450000-SD	22	47						
SS-7090850-SP	26	10	WP-0450000-SD	24	56						
SS-7091110-SP	10	7	WP-0450801-SD	6	25						
SS-7110510-SP	12	17	WP-0450801-SD	6	30						
SS-7110510-SP	12	47	WP-0450801-SD	8	38						
SS-7110510-SP	26	15	WP-0450801-SD	26	16						
SS-7110510-SP	26	24	WP-0450801-SD	26	22						
SS-7110710-SP	12	42	WP-0450801-SD	26	25						
SS-7110710-SP	18	17	WP-0450801-SD	26	28						
SS-7110710-SP	24	45	WP-0450801-SD	26	44						
SS-7110710-SP	24	46	WP-0450846-SP	12	58						
SS-7110710-SP	24	47	WP-0501016-SD	16	9						
SS-7110710-SP	24	48	WP-0501016-SD	20	9						
SS-7110710-SP	24	49	WP-0501016-SD	22	55						
SS-7110710-SP	24	50	WP-0520656-SA	4	12						
SS-7110710-SP	24	51	WP-0520656-SA	22	29						
SS-7110710-SP	24	55	WP-0531000-SC	28	29						
SS-7110710-SP	26	5	WP-0531000-SD	12	27						
SS-7110740-TP	12	57	WP-0561616-SC	6	46						
SS-7110840-SP	2	31	WP-0561616-SC	14	28						
SS-7110840-SP	12	28	WP-0561616-SC	30	5						
SS-7110840-SP	14	32	WP-0561616-SC	30	69						
SS-7110840-SP	16	27	WP-0612066-SP	10	31						
SS-7110840-SP	16	28	WP-0621016-SD	4	14						
SS-7110840-SP	20	39	WP-0621016-SD	20	38						
SS-7110840-SP	24	52	WP-0621016-SD	22	58						
SS-7110840-SP	26	21	WP-0621016-SD	24	53						
SS-7110840-SP	26	27	WP-0641600-SC	22	4						

# JUKI

## JUKI CORPORATION

### HEAD OFFICE

2-1, 8-CHOME, KOKURYO-CHO,  
CHOFU-CITY, TOKYO, JAPAN

### BUSINESS OFFICE

23-3, KABUKI-CHO 1-CHOME,  
SHINJUKU-KU, TOKYO 160, JAPAN

CABLE : JUKI TOKYO

TELEX : J22967, 232-2301

PHONE : 03(205)1188, 1189, 1190

## JUKI 株式会社

〒182 東京都調布市国領町8-2-1

TEL. 03-480-1111 (代表)

工業製品販売部

TEL. 03-480-1113 (ダイヤルイン)