

Computer-controlled Cycle Machine with Input Function

入力機能付き電子サイクルマシン

AMS-210D

PARTS LIST

HOW TO MAKE USE OF THIS PARTS LIST

1. As to "#01" and "#02" refer to the "Note" given at the bottom of the respective pages.
2. Codes on the "Qty" column
 - ・ Each numeral indicates the number of parts required.
 - ・ "0.1" and "2.5" indicate the length (in meters) of the respective parts.
3. Parentheses mean that the corresponding part is a subpart that constructs an assembly part.
4. Dotted lines on the Figures indicate assembly parts.

パーツリストご利用に際して

1. リストページの#01、#02等の印は、ページ下の"注記"の説明をご参照下さい。
2. 数量欄の数字は、個数を表し、0.1、2.5等の数値は、長さ（単位メートル）を表します。
3. 数量欄の（ ）は、組部品を構成している子部品であることを意味します。
4. イラストページの-----枠は、組構成であることを意味します。

CONTENTS

目次

1. FRAME & MISCELLANEOUS COVER COMPONENTS (1)	1
頭部・外装関係 (1)	
2. FRAME & MISCELLANEOUS COVER COMPONENTS (2)	3
頭部・外装関係 (2)	
3. MAIM SHAFT & NEEDLE BAR COMPONENTS	5
上軸・針棒関係	
4. PRESSER PLATE & MANUAL PRESSER MECHANISM COMPONENTS	7
押え・マニュアル押え関係	
5. PRESSER MECHANISM COMPONENTS	9
中押さえ関係	
6. SHUTTLE DRIVER SHAFT COMPONENTS	11
下軸関係	
7. WIPER MECHANISM COMPONENTS	13
ワイバ関係	
8. TENSION RELEASE & THREAD TENSION COMPONENTS	14
糸ゆるめ・糸調子関係	
9. TENSION RELEASE & TEREAD TRIMMER MECHANISM COMPONENTS	15
糸ゆるめ・糸切り関係	
10. X-Y COMPONENTS (1)	17
X-Y関係 (1)	
11. X-Y COMPONENTS (2)	19
X-Y関係 (2)	
12. CLOTH FEED MECHANISM COMPONENTS(FOR 210DSS,210DHS)	21
布送り台関係 (210DSS, 210DHS用)	
13. CLOTH FEED MECHANISM COMPONENTS(FOR 210DSL,210DHL)	23
布送り台関係 (210DSL, 210DHL用)	
14. PNEUMATIC COMPONENTS(FOR 210DSL,210DHL)	25
エアー関係 (210DSL, 210DHL用)	
15. LUBRICATION COMPONENTS	27
給油関係	
16. TABLE COMPONENTS	29
脚卓関係	
17. THREAD STAND COMPONENTS	31
糸立て装置関係	
18. OPERATION BOX COMPONENTS	32
操作ボックス関係	
19. CONTROL BOX COMPONENTS	33
制御ボックス関係	
20. WIRING DIAGRAM	35
電装配線図	

21. PEDAL & ELECTRICAL EQUIPMENT ACCESSORIE PART COMPONENTS 37

ペダル・電装付属品関係

22. ACCESSORIE PART COMPONENTS 38

付属品関係

23. OPTIONAL PART COMPONENTS 39

オプション関係

NUMERICAL INDEX OF PARTS 41

索引

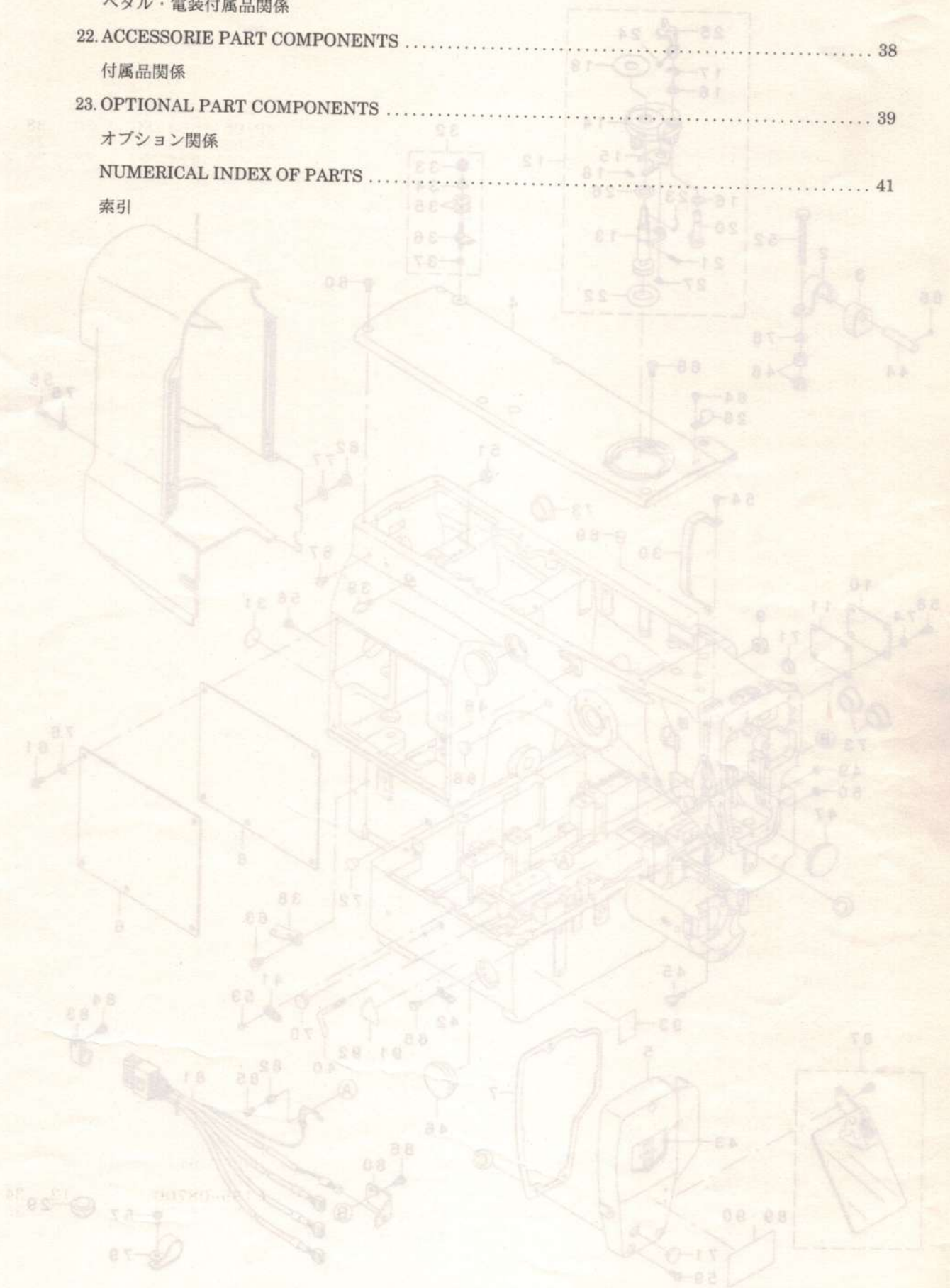

1. FRAME & MISCELLANEOUS COVER COMPONENTS (1)

頭部・外装関係 (1)

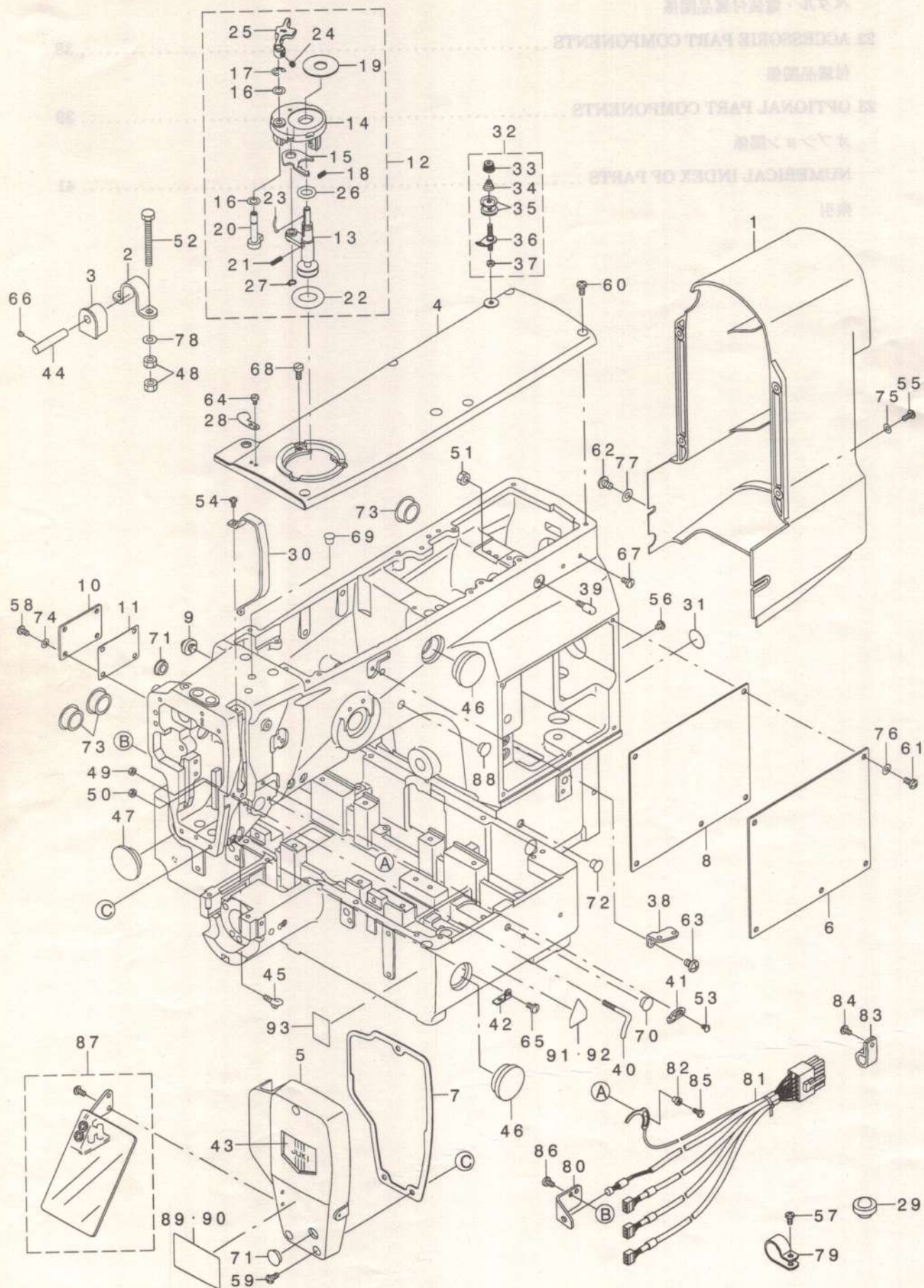

REF. NO	NOTE	PART NO.	DESCRIPTION	品名	Qty
1		B1107-210-D00	MOTOR COVER	モーターカバー	1
2		B1111-210-D00	BED HINGE	ベッドヒンジ	2
3		B1115-210-D00	HINGE RUBBER	ヒンジゴム	2
4		B1104-210-D00	TOP COVER	トップカバー	1
5		B1105-210-D00	FACE PLATE	フェイスプレート	1
6		B1121-210-D00	SIDE COVER	サイドカバー	1
7		B1117-210-D00	FACE PLATE GASKET	フェイスプレートガスケット	1
8		B1122-210-D00	SIDE PLATE GASKET	サイドプレートガスケット	1
9		B1116-210-D00	FRAME SUPPORT RUBBER	フレームサポートゴム	1
10		B1123-210-D00	COVER	カバー	1
11		B1125-210-D00	COVER GASKET	カバーガスケット	1
12		B3204-210-DB0	BOBBIN WINDER ASM.	ボビンワインダー組立	1
13		B3204-210-DA0	BOBBIN WINDER SHAFT COMPL.	ボビンワインダーシャフト組立	1
14		225-37658	BOBBIN FITTING BASIS COMPL.	ボビンフィッティングベース組立	1
15		225-38409	ADJUSTING PLATE	調整プレート	1
16		106-18304	VERTICAL ROLLER WASHER	垂直ローラーワッシャー	1
17		RE-0500000-K0	E-RING	Eリング	2
18		B1529-890-00C-A	PRESSUR FOOT SPRING	圧縮フットスプリング	1
19		B3205-210-000	CUSHION	クッション	1
20		225-38151	BOBBIN CAM SHAFT COMPL.	ボビンカムシャフト組立	1
21		B1148-555-000	SPRING	スプリング	1
22		A3216-001-00A	RUBBER RING	ゴムリング	1
23		B3212-761-000	LATCH SPRING	ラッチスプリング	1
24		SS-B110422-TP	SCREW 11/64-40 L=4	ネジ 11/64-40 L=4	1
25		225-38300	BOBBIN LEVER	ボビンレバー	1
26		RO-0922702-00	RUBBER RING	ゴムリング	1
27		RC-0560711-KP	RETAINING RING	リテーニングリング	1
28		105-02300	THREAD CUTTER	スレッドカッター	1
29		110-47107	RUBBER CUSHION	ゴムクッション	1
30		138-16608	BALANCE COVER	バランスカバー	3
31		100-04109	GROUND MARK	グラウンドマーク	1
32		225-29465	BOBBIN THREAD TENSION ASM.	ボビンスレッドテンション組立	1
33		110-72402	THREAD TENSION NUT	スレッドテンションナット	1
34		110-93606	THREAD TENSION SPRING	スレッドテンションスプリング	1
35		B3214-047-000	BOBBIN WINDER TENSION DISC	ボビンワインダーテンションディスク	1
36		225-29457	THREAD TENSION ROD COMPL.	スレッドテンションロッド組立	2
37		NS-6110310-SP	NUT 11/64-40	ナット 11/64-40	1
38		B1111-232-000	THREAD GUIDE PLATE	スレッドガイドプレート	1
39		B1123-280-000	FIRST THREAD GUIDE	ファーストスレッドガイド	1
40		B1125-215-P00	L-SHAPED THREAD GUIDE	L字スレッドガイド	1
41		B1126-552-000	ARM THREAD GUIDE A	アームスレッドガイドA	1
42		B1129-210-000	FRAME THREAD GUIDE (B)	フレームスレッドガイド(B)	1
43		B1178-191-000	FACE PLATE DRESSING TABLE	フェイスプレートドレスングテーブル	1
44		B2707-761-000	HINGE STUD	ヒンジスタッド	1
45		B3114-771-000	THREAD GUIDE	スレッドガイド	2
46		B3501-210-000	OIL GAUGE	オイルゲージ	1
47		B8267-180-000	RUBBER PLUG	ゴムプラグ	2
48		NM-6060001-SC	NUT M6	ナット M6	1
49		NS-6090310-SP	NUT 9/64-40	ナット 9/64-40	8
50		NS-6090310-SP	NUT 9/64-40	ナット 9/64-40	1
51		NS-6150310-SP	NUT 15/64-28	ナット 15/64-28	1
52		SM-9065513-SF	SCREW M6X55	ネジ M6X55	1
53		SS-3090610-SP	SCREW 9/64-40 L=6	ネジ 9/64-40 L=6	4
54		SS-4090715-SP	SCREW 9/64-40 L=7	ネジ 9/64-40 L=7	1
55		SS-4111015-SP	SCREW 11/64-40 L=10	ネジ 11/64-40 L=10	2
56		SS-4110515-SP	SCREW 11/64-40 L=5	ネジ 11/64-40 L=5	5
57		SS-4110915-SP	SCREW 11/64-40 L=9	ネジ 11/64-40 L=9	1
58		SS-4110815-SP	SCREW 11/64-40 L=8	ネジ 11/64-40 L=8	1
59		SS-4111015-SP	SCREW 11/64-40 L=10	ネジ 11/64-40 L=10	3
60		SS-4121015-SP	SCREW 3/16-28 L=10	ネジ 3/16-28 L=10	3
61		SS-4121015-SP	SCREW 3/16-28 L=10	ネジ 3/16-28 L=10	6
62		SS-4150915-SP	SCREW 15/64-28 L=9	ネジ 15/64-28 L=9	5
63		SS-4150915-SP	SCREW 15/64-28 L=9	ネジ 15/64-28 L=9	1
64		SS-6090620-SP	SCREW 9/64-40 L=6	ネジ 9/64-40 L=6	1
65		SS-7110840-SP	SCREW 11/64-40 L=7.8	ネジ 11/64-40 L=7.8	1
66		SS-8110422-TP	SCREW 11/64-40 L=4	ネジ 11/64-40 L=4	2
67		SS-7110840-SP	SCREW 11/64-40 L=7.8	ネジ 11/64-40 L=7.8	2
68		SS-6111140-SP	SCREW 11/64-40 L=11	ネジ 11/64-40 L=11	2
69		TA-0750704-RO	RUBBER PLUG	ゴムプラグ	3
70		TA-1050504-RO	RUBBER PLUG	ゴムプラグ	1
71		TA-1250406-RO	RUBBER PLUG D=12.5 L=4	ゴムプラグ D=12.5 L=4	2
72		TA-1680605-RO	PLUG	プラグ	1
73		TA-2100904-RO	RUBBER PLUG	ゴムプラグ	3
74		WP-0450000-SD	WASHER 4.5X8X0.5	ワッシャー 4.5X8X0.5	3
75		WP-0450000-SD	WASHER 4.5X8X0.5	ワッシャー 4.5X8X0.5	5
76		WP-0501016-SD	WASHER 5X10.5X1	ワッシャー 5X10.5X1	5
77		WP-0621016-SD	WASHER 6.2X13X1	ワッシャー 6.2X13X1	1
78		WP-0621016-SD	WASHER 6.2X13X1	ワッシャー 6.2X13X1	4
79		HX-0015000-OJ	CLIP	クリップ	1
80		B4110-210-D00	STOP-SWITCH INSTALLING PLATE	ストップスイッチ取付プレート	1
81		B4130-210-DA0	SENSOR CABLE ASM.	センサーケーブル組立	1
82		B2703-210-000	BUSHING	ブッシング	1
83		HX-0012300-OA	CABLE CLIP	ケーブルクリップ	1
84		SS-4110715-SP	SCREW 11/64-40 L=7	ネジ 11/64-40 L=7	3
85		SS-7090850-SP	SCREW 9/64-40 L=8	ネジ 9/64-40 L=8	1
86		SS-7110710-SP	SCREW 11/64-40 L=7	ネジ 11/64-40 L=7	2
87		135-51254	SAFETY PLATE ASM.	安全プレート組立	1
88	#01	TA-1050504-RO	RUBBER PLUG	ゴムプラグ	2
89	#02	CM-3002003-01	SAFETY LABEL, 5(SMALL).	安全ラベル, 5(小)	1
90	#03	CM-3002003-A1	SAFETY LABEL, 6(SMALL).	安全ラベル, 6(小)	1
91	#02	CM-3002000-B2	LABEL(25).	ラベル(25)	1
92	#04	CM-3002000-02	CAUTION LABEL(25)	注意ラベル(25)	1
93	#04	B1143-210-000	LABEL	ラベル	1

NOTE (注記)

#01....FOR 210DSL,DHL
#02....FOR DOMESTIC USE
#03....FOR EXPORT
#04....FOR JE

210DSL,DHL用
国内用
輸出用
JE用

2. FRAME & MISCELLANEOUS COVER COMPONENTS (2)

頭部・外装関係 (2)

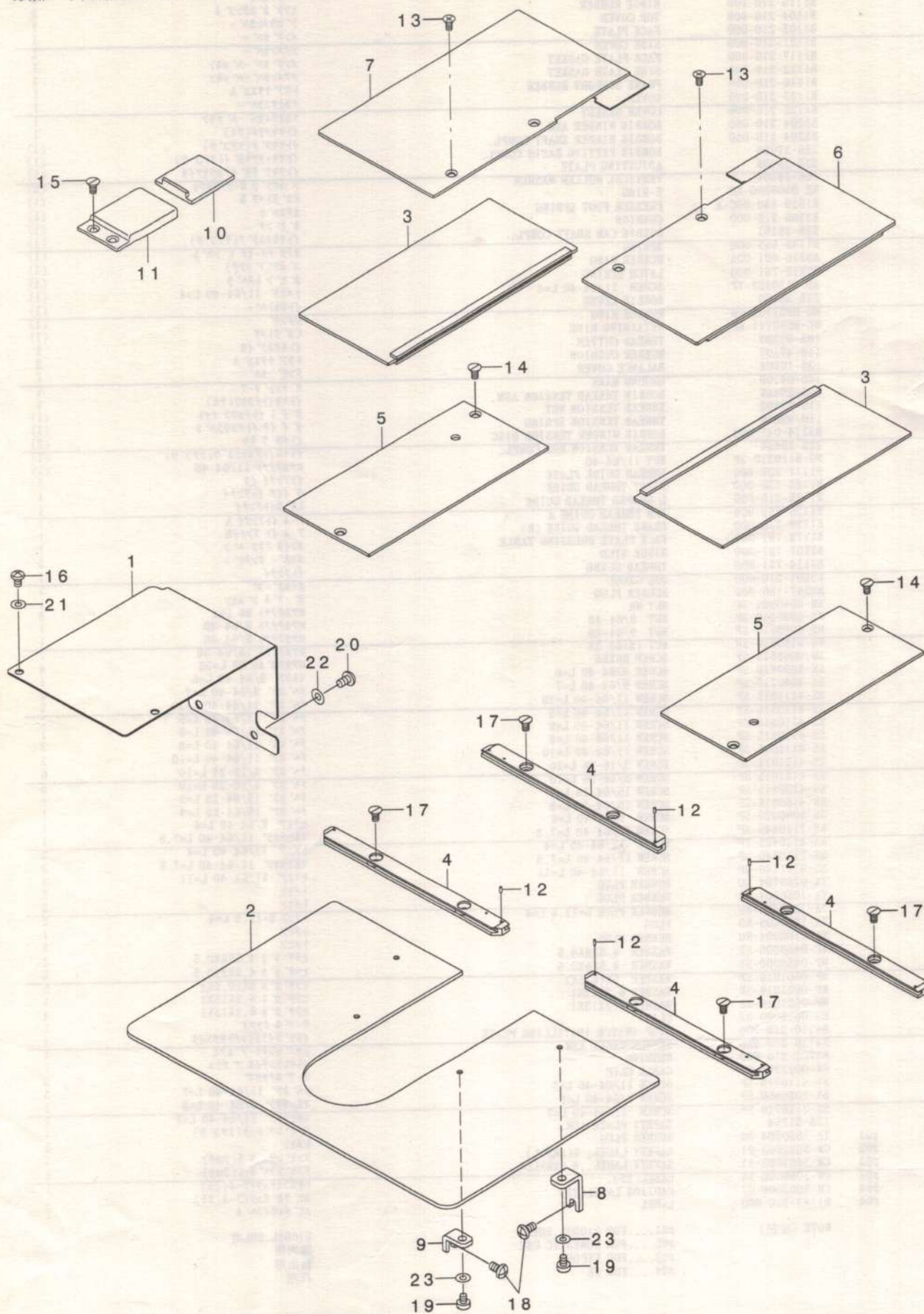

REF. NO	NOTE	PART NO.	DESCRIPTION	ヒョウシ	Qty
1		B1106-210-D00	X MOTOR COVER	Xモータカバー	1
2		B1112-210-D00	NEEDLE PLATE SUPPORT COVER	ハリイタホシヨカハ	1
3		B1109-210-DA0	X MOVEMENT LOWER COVER ASM.	Xイトウウタカハクミ	2
4		B1181-210-D00	X MOVEMENT COVER RAIL	Xイトウカハレール	4
5		B1108-210-D00	FEED BASE COVER	オクリタイカハ	2
6		B1110-210-DA0	X MOVEMENT UPPER COVER ASM., R	Xイトウウエカハミキクミ	1
7		B1118-210-DA0	X MOVEMENT UPPER COVER ASM., L	Xイトウウエカハヒタリクミ	1
8		B1113-210-D00	COVER SUPPORT	ハリイタホシヨカハササエ	2
9		B1113-223-C00	COVER SUPPORTER	ハリイタホシヨカハササエ	2
10		B1123-210-000	Y DRIVE COVER	Yイトウカハ	1
11		B1124-210-000	Y FIXED COVER	Yコテイカハ	1
12		PS-0150042-K0	SPRING PIN 1.5X 4	スプリングピン 1.5X 4	4
13		SM-1040801-SC	SCREW M4X0.7 L=8	サラコネジ M4X0.7 L=8	4
14		SS-1110840-SP	SCREW 11/64-40 L=8	サラネジ 11/64-40 L=8	4
15		SS-1110840-SP	SCREW 11/64-40 L=8	サラネジ 11/64-40 L=8	2
16		SS-4110715-SP	SCREW 11/64-40 L=7	ナハネジ 11/64-40 L=7	2
17		SS-1110840-SP	SCREW 11/64-40 L=8	サラネジ 11/64-40 L=8	8
18		SS-4120915-SP	SCREW 3/16-28 L=9	ナハネジ 3/16-28 L=9	4
19		SS-6110610-TP	SCREW 11/64-40 L=6	ヒラネジ 11/64-40 L=6	4
20		SM-4050855-SP	SCREW	ナハネジ M5 L=8	2
21		WP-0450801-SD	WASHER 4.5X10X0.8	ヒラザカネ 4.5X10X0.8	2
22		WP-0531000-SD	WASHER M5	ヒラザカネ コカタマル M5	2
23		WP-0520656-SA	WASHER 5.2X9.5X0.6	ヒラザカネ 5.2X9.5X0.6	4

上軸・針棒関係



REF. NO	NOTE	PART NO.	DESCRIPTION	品名	Qty
1		B1213-210-D00	PULLEY SHAFT	デモトア-リシ'ク	1
2		B1214-210-D00	PULLEY BUSHING	デモトア-リメタル	1
3		B1231-210-D00	COUPLING	カップ' リンク	1
4		B1232-210-D00	MAIN SHAFT SLIT PLATE	ウワシ' クスリットイタ	1
5		B1230-210-D00	MAIN MOTOR	シュモータ	1
6		B1207-210-D00	CRANK BALANCER	クランクバ' ランサ	1
7		B1201-210-D00	MAIN SHAFT	ウワシ' ク	1
8		B1208-210-D00	CRANK BALANCER FIX PLATE	クランクバ' ランサ-コティイタ	1
9		B1206-210-D00	COUNTERWEIGHT	ツリアイスイ	1
10		B1203-210-D00	MAIN SHAFT REAR BUSHING	ウワシ' クウシロメタル	1
11		B1215-210-D00	PULLEY GEAR, A	デモトア-リハグ' ルマA	1
12		B1216-210-D00	PULLEY GEAR, B	デモトア-リハグ' ルマB	1
13		B1212-210-D00	PULLEY	デモトア-リ	1
14		112-17213	ROLLER	シ' ヨウケ' ホ' ウ' コロ	1
15		112-17114	ROLLER SHAFT	シ' ヨウケ' ホ' ウ' コロシ' ク	1
16		PS-0400142-KH	SPRING PIN 4X14	スプリング' ピン' 4X14	1
17		A1230-500-000-A	HANDWHEEL SETSCREW	ハズ' ミクルマトメネシ'	1
18		B1203-210-000	BUSHING, INTERMEDIATE	ウワシ' ク ナカメタル	1
19		B1144-210-000	REVOLVING DIRECTION LABEL	カイデンホウコウラハ' ル	1
20	#01	B1208-980-00A	MAIN SHAFT NEEDLE BEARING A	ウワシ' ク ニート' ルハ' アリシ' A	1
21	#01	B1208-980-00B	MAIN SHAFT NEEDLE BEARING B	ウワシ' ク ニート' ルハ' アリシ' B	1
22	#01	B1208-980-00C	MAIN SHAFT NEEDLE BEARING C	ウワシ' ク ニート' ルハ' アリシ' C	1
23	#01	B1208-980-00D	MAIN SHAFT NEEDLE BEARING D	ウワシ' ク ニート' ルハ' アリシ' D	1
24		B1643-470-000	THRUST WASHER	オクリレバ' -シ' ク' キト' -ワ	1
25		GAF-01007000	SPRING	オクリコティハ' ネ	1
26		D1232-555-B00	SNAP RING	ニート' ル トメワ	1
27		CS-147121E-SH	THRUST COLLAR ASM. D=14.72 W=12	スラストワ' D=14.72 W=12 クミ	1
28		RC-3000002-KP	RETAINING RING	Cカ' タメワ	1
29		SL-4061091-SC	SCREW	サ' カ' ネツキネシ'	2
30		SM-8060612-TP	SCREW M6 L=6	トメネシ' M6 L=6	2
31		SS-6121210-SP	SCREW 3/16-28 L=12	ヒラネシ' 3/16-28 L=12	2
32		SS-6151412-TP	SCREW 15/64-28 L=14	ロツカクアナホ' ルト 15/64-28	1
33		SS-6681712-TP	SCREW 9/32-28 L=16.5	6カクアナホ' ルト 9/32-28L=16.5	1
34		SS-7111410-SP	SCREW 11/64-40 L=14	マルヒラネシ' 11/64-40 L=14	4
35		SS-8110510-SP	SCREW 11/64-40 L=5	トメネシ' 11/64-40 L=5	4
36		SS-8150822-TP	SCREW 15/64-28 L=8	トメネシ' 15/64-28 L=8	1
37		WP-0450000-SD	WASHER 4.5X8X0.5	ヒラサ' カ' ネ 4.5X8X0.5	4
38		B3213-205-000	BOBBIN WINDER DRIVING WHEEL	イトマキク' ウシヤ	1
39		SS-8111610-SP	SCREW 11/64-40 L=15.5	トメネシ' 11/64-40 L=15.5	2
40		B1901-210-DC0	THREAD TAKE-UP LEVER ASM.	リソクテンピ' ンクミ	1
41		B1901-210-DA0	THREAD TAKE-UP LEVER COMPL.	リソクテンピ' ンクツゴ' ウ	(1)
42		B1407-210-D00	NEEDLE BAR CRANK	ハリホ' ウクランク	(1)
43		B1903-210-000	THREAD TAKE-UP CRANK	テンピ' ン クランク	(1)
44		B1905-541-000	NEEDLE BUSHING	ニート' ル ハ' アリシ' A	(1)
45		B1411-804-000	NEEDLE DRIVING LEVER BEARING	ハリホ' -レハ' - ハ' アリシ' A	(1)
46		B1903-552-000	LEFT SCREW	ヒタ' リネシ'	(1)
47		B1404-280-000	NEEDLE BAR CRANK ROD	ハリホ' - クランクロツト'	(1)
48		B1904-280-000	BALANCE CRANK PIN	テンピ' ン クランクピ' ン	(1)
49		B1401-210-A00	NEEDLE BAR	ハリホ' ウ	1
50		B1402-280-000	NEEDLE ROD METAL	ハリホ' - メタル	1
51	#02	B1405-210-000	THREAD GUIDE A	ハリホ' ウ イトアンナイ A	1
52	#03	B1406-210-000	THREAD GUIDE	ハリホ' ウ イトアンナイ (アツモノ)	1
53		B1414-232-000	SQUARE BLOCK	カクゴ' マ	1
54		B1403-280-000	NEEDLE ROD LOWER METAL	ハリホ' - シタメタル	1
55		B1411-552-0A0	NEEDLE ROD HOLDER ASM.	ハリホ' - タ' キ' クミ	1
56		B1223-771-000	NEEDLE ROD CRANK WASHER	ハリホ' - クランク リツサヤ-	1
57		SS-8151550-SP	SCREW 15/64-28 L=15	トメネシ' 15/64-28 L=15	1
58		SS-6090670-TP	SCREW 9/64-40 L=6	ヒラネシ' 9/64-40 L=6	1
59		SS-7080510-TP	SCREW 1/8-44 L=4.5	マルヒラネシ' 1/8-44 L=4.5	1
60		SS-9661230-CP	SCREW 1/4-40 L=12	ロツカクホ' ルト 1/4-40 L=12	1
61		SS-8660610-TP	SCREW 1/4-40 L=6	トメネシ' 1/4-40 L=6	1
62	#02	MDP-500B1400	NEEDLE DPX5 #14	ハリ DPX5 #14	1
63	#03	MDP-170B1800	NEEDLE DPX17 #18	ハリ DPX17 #18	1
64	#02	MC-2005010-00	NEEDLE #100	ハリ 134 100	1
65	#03	MC-3720011-00	NEEDLE 135X17 #110	ハリ SY3355 110	1
66		B1202-210-000	BUSHING, FRONT	ウワシ' ク マエメタル	1
67		B4001-210-D00	MAIN SHAFT SENSOR FIXED BASE	ウワシ' クセンサトリツタ' イ	1
68		HD-0005700-0A	PHOTO SENSOR	フォトセンサ	1
69		SL-4031081-SF	SCREW M3 L=10	ナハ' コネシ' セス M3 L=10	1
70		SS-4120915-SP	SCREW 3/16-28 L=9	ナハ' ネシ' 3/16-28 L=9	2
71		SM-8061612-TP	SCREW M6X16	トメネシ' M6 L=16	2

NOTE (注記)

#01... SELECTIVE PART
#02... FOR 210DSS, DSL
#03... FOR 210DHS, DHL

選択部品
210DSS, DSL用
210DHS, DHL用

4. PRESSER PLATE & MANUAL PRESSER MECHANISM COMPONENTS

押え・マニュアル押え関係

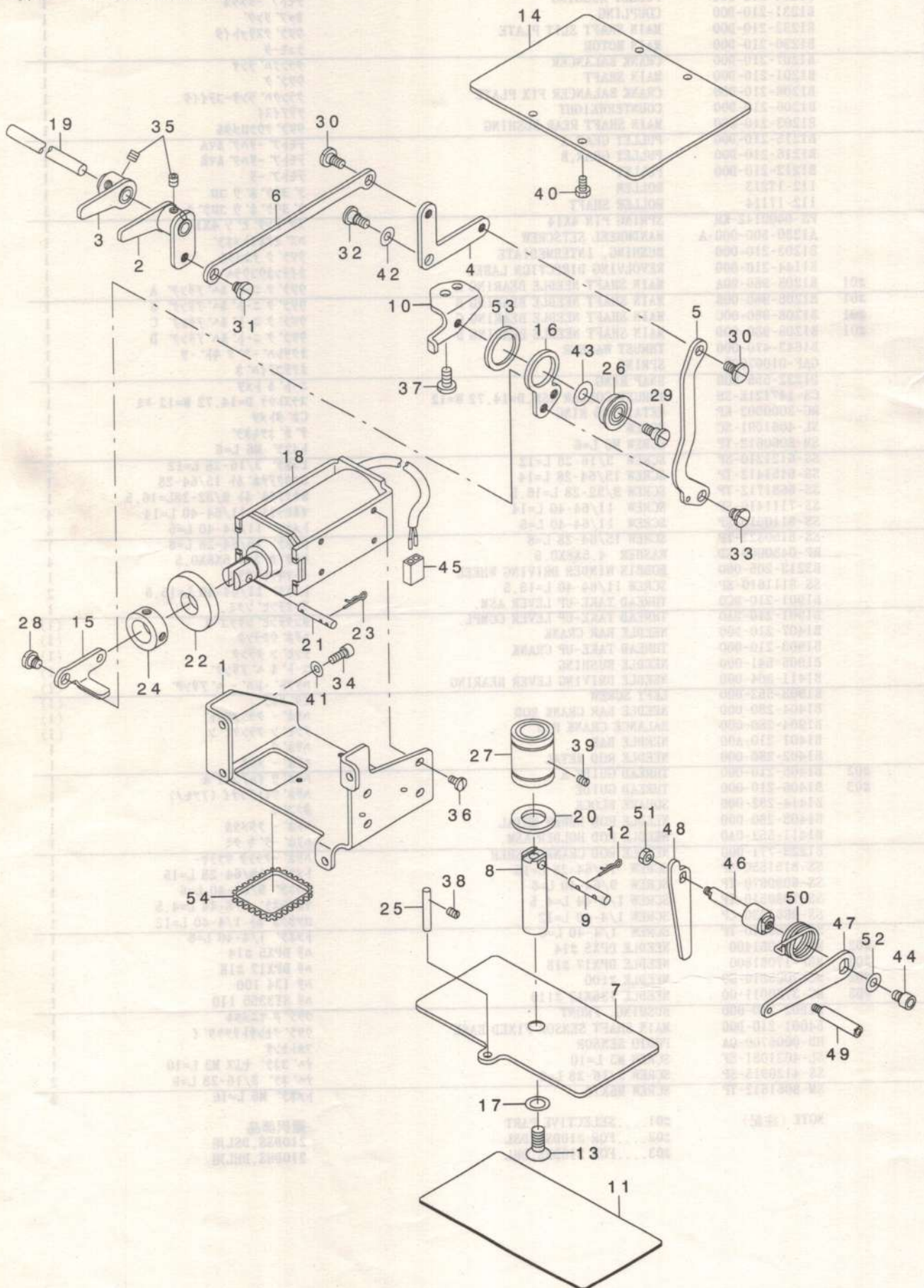

REF. NO	NOTE	PART NO.	DESCRIPTION	品名	Qty
1		B1507-210-D00	MAGNET INSTALLING PLATE	マグ ネットリツケイタ	1
2	#01	B1501-210-DA0	ARM ASM., A	オシサケ ウデ アクミ	1
3	#01	B1503-210-DA0	ARM ASM., B	オシサケ ウデ Bクミ	1
4	#01	B1504-210-D00	L-SHAPED LINK	オサエLカ タリンク	1
5	#01	B1505-210-D00	CONNECTING PLATE	オサエレンケツイタ	1
6	#01	B1506-210-D00	CONNECTING LINK	オサエレンケツリンク	1
7	#01	B1502-210-D00	PRESSER PLATE	オサエイタ	1
8	#01	B1525-210-D00	PRESSER SHAFT	オサエシク	1
9	#01	B1508-210-D00	PIN	オシサケ ピン	1
10	#01	B1509-210-D00	LINK GUIDE PLATE	リンクガイドイタ	1
11		B1520-210-D00	PRESSER PLATE SHEET	オサエイタシート	1
12	#01	B1515-210-D00	PIN	マツハ ピン	2
13	#01	B1516-210-D00	SCREW	オサエイタケツコ ウネシ	1
14	#02	B1522-210-D00	PRESSER PLATE(PNEUMATIC TYPE)	オサエイタAIRシヨウ	1
15	#01	B1510-210-D00	MAGNET LINK	マグ ネットリンク	1
16	#01	B1511-210-D00	PRESSER LINK	オサエトク ルリンク	1
17	#01	B1530-210-D00	PRESSER PLATE SHEET WASHER	オサエイタシートサ カネ	3
18	#01	B1628-210-D00	PRESSER SOLENOID	オサエソレノイト	1
19	#01	B1701-210-000	LOWERING SHAFT	オシサケ シテンシク	1
20	#01	D3310-555-D00	RUBBER WASHER	イトタテホ - ホ - シンゴ A	1
21	#01	B1513-210-D00	MAGNET PIN	マグ ネットピン	1
22	#01	D2468-555-B00	RUBBER PLUNGER	フ ランシヤ - コ A	1
23	#01	B1515-210-D00	PIN	マツハ ピン	2
24	#01	CS-1701011-SZ	THRUST COLLAR D=17 W=10	スラストウケ D=17 W=10	1
25	#01	PH-0500322-C0	PIN 5X32	ヘイコ - ピン 5X32	1
26	#01	SB-1080005-00	RADIAL BEARING	ラジアルシクウケ	1
27	#01	SB-7160002-00	BEARING	コロカ リシクウケ	1
28	#01	SD-0800341-SP	HINGE SCREW D=8 H=3.4	タネシ D=8 H=3.4	1
29	#01	SD-0790601-SP	HINGE SCREW D=7.94 H=6	タネシ D=7.94 H=6	1
30	#01	SD-0720331-SP	HINGE SCREW D= 7.24 H= 3.3	タネシ D=7.24 H=3.3	2
31	#01	SD-0800341-SP	HINGE SCREW D=8 H=3.4	タネシ D=8 H=3.4	1
32	#01	SD-0790501-SP	HINGE SCREW D=7.94 H=5	タネシ D=7.94 H=5	1
33	#01	SD-0800422-CP	HINGE SCREW D= 8 H= 4.2	タネシ D=8 H=4.2	1
34		SM-6051202-TP	SCREW M5X0.8 L=12	ロツカクアナホ ルト M5X0.8 L=12	4
35	#01	SM-8060612-TP	SCREW M6 L=6	トメネシ M6 L=6	4
36	#01	SS-7110840-SP	SCREW 11/64-40 L=7.8	マルヒラネシ 11/64-40 L=7.8	4
37	#01	SS-7151210-SP	SCREW 15/64-28 L=12	マルヒラネシ 15/64-28 L=12	2
38	#01	SS-8120740-SP	SCREW 3/16-28 L=7	トメネシ 3/16-28 L=7	1
39	#01	SS-8120740-SP	SCREW 3/16-28 L=7	トメネシ 3/16-28 L=7	1
40	#02	SS-9120910-TP	SCREW 3/16-28 L=9	ロツカクホ ルト 3/16-28 L=9	4
41		WP-0531001-SC	WASHER	ヒラサ カネ ミカ キマル M5	4
42	#01	WP-0850002-SP	WASHER 8.5X18X1.6	ヒラサ カネ 8.5X18X1.6	1
43	#01	WP-0621016-SH	WASHER	ヒラサ カネ	1
44		SM-6060802-TP	SCREW M6 L=8	ロツカクアナホ ルト M6 L=8	1
45	#01	HK-0346100-2D	HOUSING	ハウジング	1
46		B1701-210-D00	LOWERING LEVER SHAFT	オシサケ レハ - シク	1
47		B1702-210-D00	LOWERING LEVER	オシサケ レハ -	1
48		B1703-210-D00	LOWERING PLATE	オシサケ イタ	1
49		113-92107	OIL PUMP SUPPORT	ホ ンフ タイ シチュウ	1
50		B1526-804-000	SPRING	オサエアケ レハ - ハネ	1
51		NM-6050001-SD	NUT M5X0.8	ロツカクナツト M5X0.8 1シユ	1
52		WP-0641601-SC	WASHER	ヒラサ カネ ミカ キマル M6	1
53	#01	WP-2232916-SZ	WASHER	ヒラサ カネ 22.3X30X2.9	1
54		HX-0022300-0A	BUSHING	ブ ヅシユ	1

NOTE (注記)

#01....FOR 210DSS,DHS
#02....FOR 210DSL,DHL

210DSS,DHS用
210DSL,DHL用

5. PRESSER MECHANISM COMPONENTS

中押さえ関係

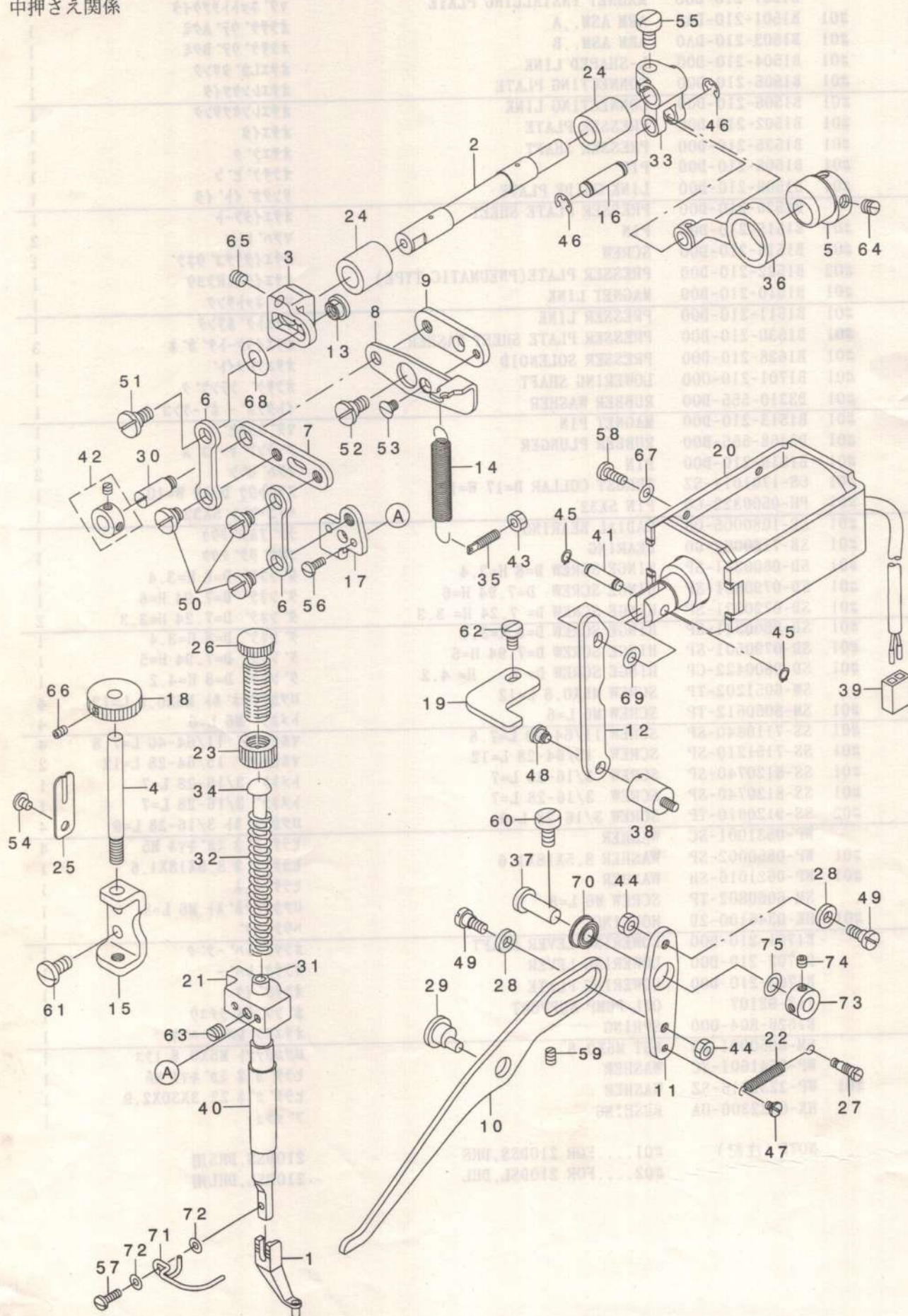

REF. NO	NOTE	PART NO.	DESCRIPTION	ヒ シ メ イ	Qty
1		B1601-210-D00	INTERMEDIATE PRESSER, A	ナカオサエA	1
2		B1604-210-D00	INTERMEDIATE PRESSER SHAFT	ナカオサエヨウト' ウツ' ク	1
3		B1603-210-D00	ADJUSTING ARM	ナカオサエチヨウセツウデ'	1
4		B1630-210-D00	ADJUSTING SHAFT	ナカオサエチヨウセツウ' ク	1
5		B1609-210-D00	ECCENTRIC CAM	ナカオサエハンジンカム	1
6		B1612-210-D00	INTERMEDIATE PRESSER LINK, A	ナカオサエリンクA	2
7		B1610-210-D00	INTERMEDIATE PRESSER LINK, B	ナカオサエリンクB	1
8		B1606-210-D00	POSITIONING LINK A	ナカオサエイチキメリンクA	1
9		B1607-210-D00	POSITIONING LINK B	ナカオサエイチキメリンクB	1
10		B1620-210-D00	LIFTING LINK A	ナカオサエア' リンクA	1
11		B1621-210-D00	LIFTING LINK B	ナカオサエア' リンクB	1
12		B1622-210-D00	LIFTING LINK C	ナカオサエア' リンクC	1
13		B1633-210-D00	ADJUSTING NUT	ナカオサエチヨウセツナット	1
14		B1642-210-D00	INTERMEDIATE PRESSER SPRING B	ナカオサエハ' ネB	1
15		B1632-210-D00	ADJUSTING SHAFT BRACKET	ナカオサエチヨウセツウ' ク' ラケット	1
16		B1627-210-D00	ROD CONNECTING SHAFT	ナカオサエロッド' レンケツウ' ク	1
17		B1611-210-D00	LINK CONNECTING PLATE	ナカオサエリンクチュウケイタ	1
18		B1631-210-D00	HEIGHT ADJUSTING KNOB	ナカオサエタカサチヨウセツマミ	1
19		B1629-210-D00	MAGNET STOPPER	ナカオサエマク' ネットストッパ'	1
20		B1628-210-D00	PRESSER SOLENOID	オサエソレノイド'	1
21		110-06004	PRESSER BAR GUIDE BRACKET	オサエ' ウダ' キ	1
22		110-10303	FEED REVERSE SPRING	オクサレハ' -ハ' ネ	1
23		110-71701	NUT	オサエ チヨウセツ' ネ' ナット	1
24		118-47308	BUSHING, REAR	ウツメス' ク ウツロメタル	2
25		137-17707	ROCKING ADJUSTING SCREW STOPPE	ヨウト' ウ チヨウセツネ' ストッパ'	1
26		110-71602	PRESSER SPRING REGULATOR	オサエ チヨウセツ' ネ'	1
27		137-16907	SUSPENSION SCREW	キセン' チヨウセツ' ハ' ネカケ	1
28		137-22509	DRIVING SAFETY ROLLER	キト' ウアンセ' ソコロ	2
29		B1641-562-000	FEED REGULATING ARM SHAFT	オクリ' チョーセツウデ' シ' ク	1
30		B1408-180-000	HINGE SCREW	ハリネ' - シ' ヨー' リンクビ' ソ	1
31		B1501-127-000	PRESSER BAR	オサエ' -	1
32		B1611-210-00A	INNER PRESSER SPRING.	ナカオサエハ' ネ	1
33		B1611-804-000-A	FORKED CRANK	オクリフタマタクランク	1
34		B1629-224-000	PRESSER GUIDE BAR	ナカオサエ アンナイ' ウ	1
35		B1649-161-000	TENSION SPRING ADJUSTING SCREW	ヒツハ' リハ' ネ チョーセツネ'	1
36		B2102-816-000-A	CHAIN LOOPER ROD (22MM)	ニ' ユー' カン' ロッド'	1
37		B1615-210-D00	LIFTING LINK B SHAFT	ナカオサエア' リンクB' シンツウ' ク	1
38		B8404-352-000	BELT COVER SUPPORT STUD	ハ' ルト' カハ' - ササエネ'	1
39		HK-0346100-2E	CONNECTOR	コネクタ	1
40		D1510-491-D00	BUSHING, LOWER	オサエ' ウ' シタメタル	1
41		B1626-210-D00	PIN	ナカオサエア' マク' ネットセツウ' クビ' ソ	1
42		CS-079073A-SH	THRUST COLLAR ASM.	スラストウケ' クミ	1
43		NS-6110310-SP	NUT 11/64-40	ロツカクナット 11/64-40	1
44		NS-6620310-SP	NUT 3/16-32	ロツカクナット 3/16-32	2
45		RC-0470611-KP	RETAINING RING 4.7	C'カ' タ'メツ 4.7	2
46		RE-0500000-K0	E-RING	E'カ' タ'メツ 5	2
47		SD-0400191-TP	HINGE SCREW D=4 H=1.8	タ' ソネ' D=4 H=1.8	1
48		SD-0640321-SP	HINGE SCREW D= 6.35 H= 3.2	タ' ソネ' D=6.35 H=3.2	1
49		SD-0600402-TP	HINGE SCREW D= 6 H= 4	タ' ソネ' D=6 H=4	2
50		SD-0800341-SP	HINGE SCREW D=8 H=3.4	タ' ソネ' D=8 H=3.4	3
51		SD-0800402-TP	HINGE SCREW D= 8 H= 4	タ' ソネ' D=8 H=4	1
52		SD-0790402-TP	HINGE SCREW D= 7.94 H= 4	タ' ソネ' D=7.94 H=4	1
53		SS-1110640-TP	SCREW 11/64-40 L= 5.5	チラネ' 11/64-40 L=5.5	1
54		SS-6110610-TP	SCREW 11/64-40 L=6	ヒラネ' 11/64-40 L=6	1
55		SS-6151220-SP	SCREW 15/64-28 L=11.5	ヒラネ' 15/64-28 L=11.5	1
56		SS-7090910-SP	SCREW 9/64-40 L= 8.5	マルヒラネ' 9/64-40 L=8.5	2
57		SS-7091110-SP	SCREW 9/64-40 L=10.5	マルヒラネ' 9/64-40 L=10.5	1
58		SS-7111120-SP	SCREW 11/64-40 L=10.5	マルヒラネ' 11/64-40 L=10.5	2
59		SS-8120740-SP	SCREW 3/16-28 L=7	トメネ' 3/16-28 L=7	1
60		SS-6151220-SP	SCREW 15/64-28 L=11.5	ヒラネ' 15/64-28 L=11.5	1
61		SS-7151210-SP	SCREW 15/64-28 L=12	マルヒラネ' 15/64-28 L=12	2
62		SS-6120940-SP	SCREW 3/16-28 L=9	ヒラネ' 3/16-28 L=9	1
63		SS-8660610-TP	SCREW 1/4-40 L=6	トメネ' 1/4-40 L=6	1
64		SS-8660610-TP	SCREW 1/4-40 L=6	トメネ' 1/4-40 L=6	2
65		SM-8060602-TP	SCREW M6X6	トメネ' M6 L=6	1
66		SM-8040602-TP	SCREW M4X0.7 L=6	トメネ'	1
67		WP-0450000-SD	WASHER 4.5X8X0.5	ヒラサ' カ' ネ 4.5X8X0.5	2
68		WP-0611626-SP	WASHER 15X6X1.6	ヒラサ' カ' ネ	1
69		WP-0611626-SP	WASHER 15X6X1.6	ヒラサ' カ' ネ	1
70		SB-1070001-00	BEARING	コロカ' リン' クウケ	1
71		B1634-210-D00	FINGER GUARD	ユビ' カ' -ト'	1
72		WP-0430800-SC	WASHER M4	ヒラサ' カ' ネ コカ' タマル M4	2
73		CS-0700811-SH	THRUST COLLAR D=7 W=8	スラストウケ D=7 W=8	1
74		SS-8110422-TP	SCREW 11/64-40 L=4	トメネ' 11/64-40 L=4	2
75		WP-0740516-SP	WASHER 7.4X11.8X0.5	ヒラサ' カ' ネ 7.4X11.8X0.5	1

6. SHUTTLE DRIVER SHAFT COMPONENTS

下軸関係

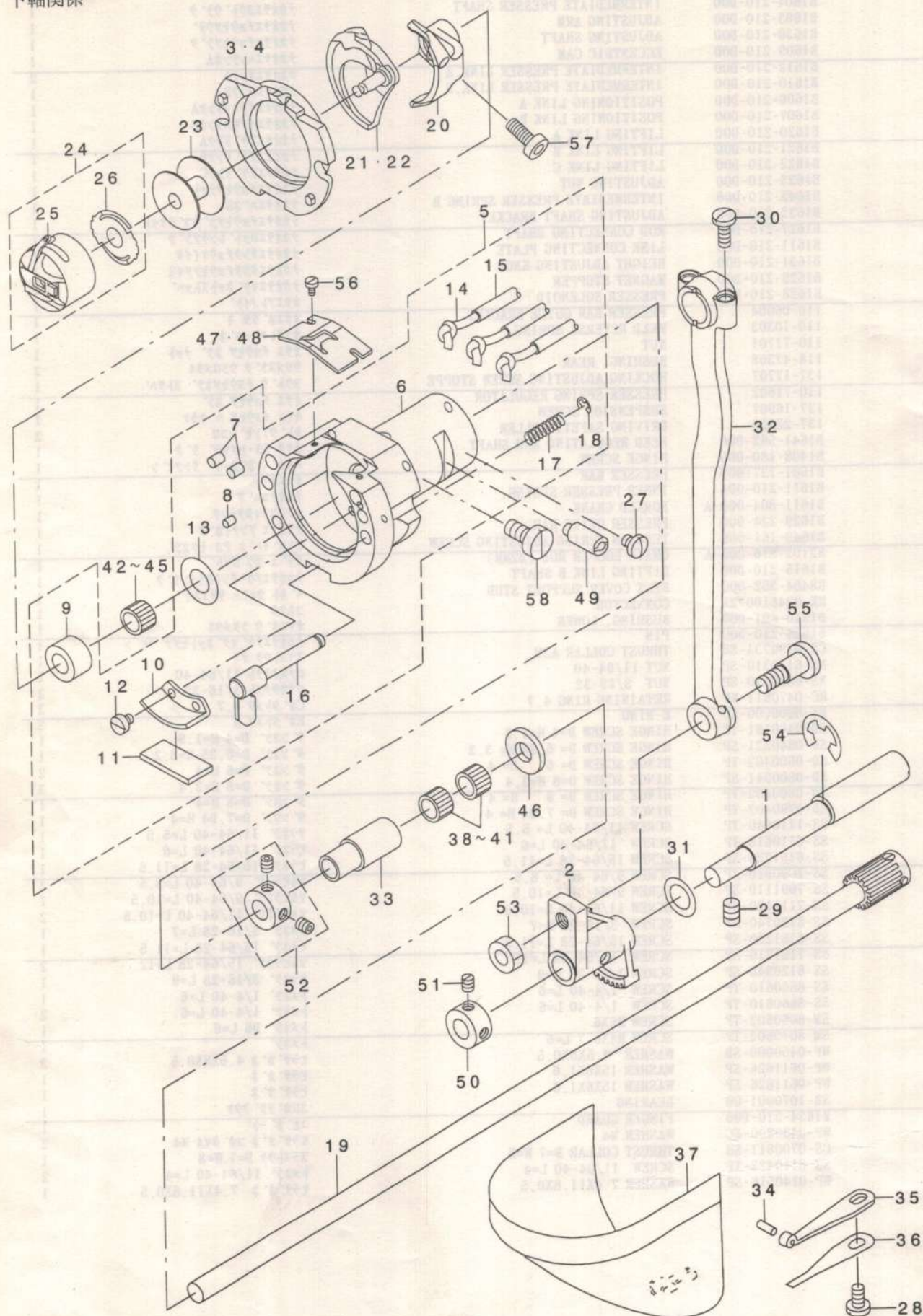

REF. NO	NOTE	PART NO.	DESCRIPTION	ヒソメイ	Qty
1		B1836-210-D00	OSCILLATING ECCENTRIC SHAFT	オオフリコハンタンツク	1
2		B1805-210-D00	OSCILLATOR	シモツクオオフリコ	1
3	#01	B1817-210-DAA	SHUTTLE RACE RING COMPL.,A	ナカガマオサエAクツコウ	1
4	#02	B1817-210-DAB	SHUTTLE RACE RING COMPL.,B	ナカガマオサエBクツコウ	1
5		B1814-210-DAO	SHUTTLE ASM.	オオガマクミ	1
6		B1814-210-D00	SHUTTLE	オオガマ	(1)
7		B1820-210-D00	SHUTTLE OIL FELT,A	オオガマキユウエナフエルトA	(2)
8		B1821-210-D00	SHUTTLE OIL FELT,B	オオガマキユウエナフエルトB	(1)
9		B1813-980-000	SHUTTLE NEEDLE OUTER RING	オオガマニートルカイリン	(1)
10		B3505-280-000	SHUTTLE LUBRICATING PLATE	オオガマキユウイタ	(1)
11		B3504-280-000	SHUTTLE FELT	オオガマフエルト	(1)
12		SS-6090440-SP	SCREW 9/64-40 L= 4.0	ヒラネツ 9/64-40 L=4	(2)
13		WP-0952616-SD	WASHER 9.5X14.8X2.6	ヒラネツカネ 9.5X14.8X2.6	(1)
14		CQ-2522000-00	OIL WICK	ユツシ	(1,3)
15		BP-3000000-00	VINYL PIPE	ビニールパイプ	(0.8)
16		B1820-215-PA0-A	INNER HOOK PRESSER ASM.	ナカガマオサエフツククツコウ	(2)
17		B1822-215-P00	INNER HOOK PRESSER SPRING	ナカガマオサエハネ	(2)
18		RE-0300000-K0	E-RING 3	Eカタメワ 3	(2)
19		B1811-210-DAO	SHUTTLE DRIVER SHAFT ASM.	シモツクハカルマクツコウ	1
20		B1812-210-D00	SHUTTLE DRIVER	トライハ	1
21	#01	B1818-210-DOA	SHUTTLE	ナカガマ	1
22	#02	B1818-210-DOB	SHUTTLE,H	Hツヨウナカガマ	1
23		B1806-210-D00	BOBBIN	ホビン	1
24		B1828-210-DAA	BOBBIN CASE ASM.	ホビンケースクミ	1
25		B1828-210-DOA	BOBBIN CASE	ホビンケース	(1)
26		B1808-210-D00	SPRING	クウデンホウウツハネ	(1)
27		SS-7110510-SP	SCREW 11/64-40 L=5	マルヒラネツ 11/64-40 L= 5	1
28		SS-7110840-SP	SCREW 11/64-40 L=7.8	マルヒラネツ 11/64-40 L=7.8	1
29		SS-8150822-TP	SCREW 15/64-28 L=8	トメネツ 15/64-28 L=8	2
30		SS-7111110-TP	SCREW 11/64-40 L=10.5	マルヒラネツ 11/64-40 L=10.5	2
31		I05-23504	WASHER	カマツクサカネ	1
32		B1802-210-D00	CRANK ROD	クランクロッド	1
33		I35-08403	LOWER SHAFT REAR METAL	シタツクウシロメタル	1
34		I35-08700	HOOK COVER PRESSER SPRING PIN	カマカハオサエハネピン	1
35		I35-08809	HOOK COVER PRESSER SPRING A	カマカハオサエハネA	1
36		I35-08908	HOOK COVER PRESSER SPRING B	カマカハオサエハネB	1
37		I38-16855	CYLINDER ARM CAP	カマカハ(クミ)	1
38	#03	B1411-804-A00	BEARING (A)	ハリクトーレハハアリソク A	2
39	#03	B1411-804-B00	NEEDLE DRIVING LEVER BEARING B	ハリクトーレハハアリソク B	2
40	#03	B1411-804-C00	NEEDLE DRIVING LEVER BEARING C	ハリクトーレハハアリソク C	2
41	#03	B1411-804-D00	BEARING (D)	ハリクトーレハハアリソク	2
42	#03	B1411-804-A00	BEARING (A)	ハリクトーレハハアリソク A	1
43	#03	B1411-804-B00	NEEDLE DRIVING LEVER BEARING B	ハリクトーレハハアリソク B	1
44	#03	B1411-804-C00	NEEDLE DRIVING LEVER BEARING C	ハリクトーレハハアリソク C	1
45	#03	B1411-804-D00	BEARING (D)	ハリクトーレハハアリソク	1
46		B1808-980-000	LOWER SHAFT THRUST WASHER	シタツクスラストワッシャー	1
47	#01	B1815-980-000	SHUTTLE UPPER SPRING	オオガマウツハネ	1
48		B1815-210-000	INNER HOOK UPPER SPRING	オオガマウエハネ	1
49		B1819-280-000	SHUTTLE RACE ADJUSTING SHAFT	オオガマチヨセツツク	1
50		CS-1000811-SP	THRUST COLLAR	スラストウケ	1
51		SS-8110520-TP	SCREW 11/64-40 L= 4.5	トメネツ 11/64-40 L=4.5	2
52		CS-080081C-SH	THRUST COLLAR ASM. D=8.0 W=8	スラストウケ D=8 W=8 クミ	1
53		NS-6660430-SP	NUT 1/4-40	ロツカクナツト 1/4-40	1
54		RE-0900000-K0	E-RING 9	Eカタメワ 9	1
55		SD-0801021-TP	HINGE SCREW D= 8 H=10.2	ダソネツ D=8 H=10.2	1
56		SS-6060410-TP	SCREW 3/32-56 L= 3.5	ヒラネツ 3/32-56 L=3.5	2
57		SS-6121212-TP	SCREW 3/16-28 L=12.0	ロツカクナツト 3/16-28 L=12	1
58		SS-6151220-SP	SCREW 15/64-28 L=11.5	ヒラネツ 15/64-28 L=11.5	1

NOTE (注記)

#01....FOR 210DSS,DSL
 #02....FOR 210DHS,DHL
 #03....SELECTIVE PART

210DSS,DSL用
 210DHS,DHL用
 選択部品

7. WIPER MECHANISM COMPONENTS

ワイパ関係

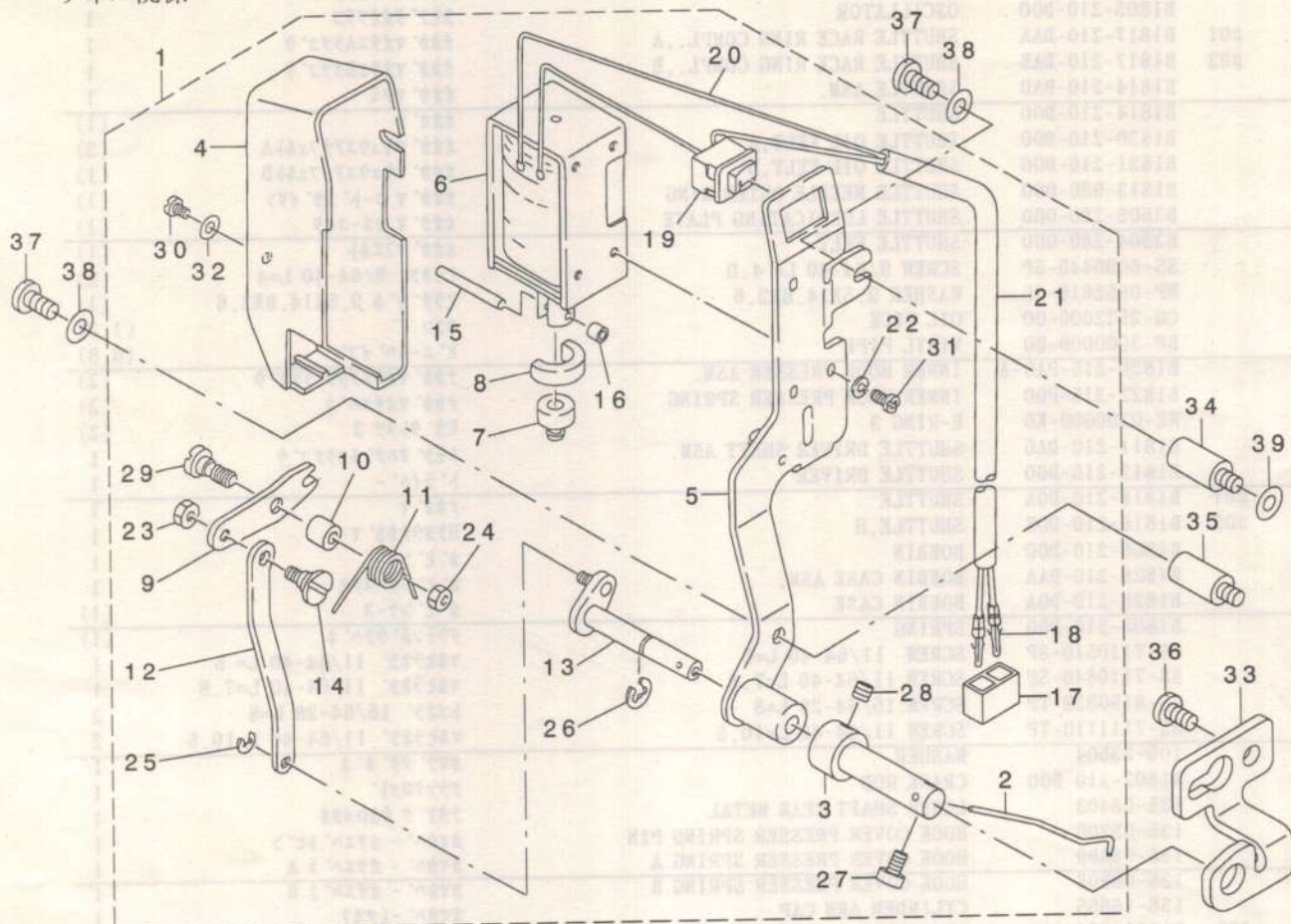

REF. NO	NOTE	PART NO.	DESCRIPTION	ヒソメイ	Qty
1		B2107-210-DAO	WIPER ASM.	ワイパ-クミ	1
2		B2107-210-D00	WIPER	ワイパ	(1)
3		B2111-210-D00	WIPER SHAFT CAP	ワイパ-シャフトキャップ	(1)
4		110-72709	WIPER COVER	ワイパ-カバー	(1)
5		111-10152	WIPER BASE ASM.	ワイパ-ベースクミ	(1)
6		111-10301	WIPER SOLENOID	ワイパ-ソレノイド	(1)
7		111-10400	WIPER RUBBER A	ワイパ-ゴム A	(1)
8		111-10509	WIPER RUBBER B	ワイパ-ゴム B	(1)
9		111-10608	WIPER LINK A	ワイパ-リンク A	(1)
10		111-10707	WIPER HINGE SCREW COLLAR	ワイパ-ダンネツカラー	(1)
11		111-10806	WIPER SPRING	ワイパ-バネ	(1)
12		111-10905	CONNECTING LINK	ワイパ-リンク B	(1)
13		111-11051	WIPER DRIVING SHAFT ASM.	ワイパ-シャフトクミ	(1)
14		111-11507	WIPER LINK B, HINGE SCREW	ワイパ-リンク B ダンネツ	(1)
15		111-12000	WIPER SOLENOID PIN	ワイパ-ソレノイド シャク	(1)
16		111-11804	WIPER LINK COLLAR	ワイパ-リンクカラー	(1)
17		HK-0346100-20	2-POLE NYLON PLUG	ハウジング 2P	(1)
18		HK-0346400-00	PIN CONTACT	ピン タミナル	(2)
19		HA-0005900-00	POWER SWITCH	デンカンスイッチ	(1)
20		HW-2003900-00	ELECTRIC WIRE	ビニルデンシヤン 17-0.16 ヶロ	(0.1)
21		HW-5000700-00	2-CORE CABTYRE CORD	2コア キヤブ タイヤコト	(1.2)
22		WS-0310002-KR	SPRING WASHER 3.1X5.9X0.7	ハネシャ カネ 3.1X5.9X0.7	(3)
23		NS-6090310-SP	NUT 9/64-40	ロツカクナツト 9/64-40	(1)
24		NS-6110310-SP	NUT 11/64-40	ロツカクナツト 11/64-40	(1)
25		RE-0250000-K0	E-RING 2.5	エツ トメツ 2.5	(1)
26		RE-0500000-K0	E-RING	エツ トメツ 5	(1)
27		SS-6090620-TP	SCREW	ヒラネツ	(1)
28		SS-8110422-TP	SCREW 11/64-40 L=4	トメネツ 11/64-40 L=4	(1)
29		SD-0650321-TP	HINGE SCREW D=6.5 H=3.2	ダンネツ D=6.5 H=3.2	(1)
30		SM-4030601-SN	SCREW M3 X 6	ナハ コネツ M3X0.5 L=6	(1)
31		SM-4030601-SN	SCREW M3 X 6	ナハ コネツ M3X0.5 L=6	(3)
32		WP-0320501-SC	WASHER M3	ヒラネツ カネ 3.2X7X0.5	(1)
33		B2110-210-D00	WIPER SHAFT SUPPORT BRACKET	ワイパ-シャフトクワ	1
34		177-00402	FACE COVER JOINT	メンバ カハ トリツツツ ヨイント	1
35		B3549-850-000	LOOPER COVER OIL SHIELD STUD	ルハ カハ ユツ ハンツツユ	1
36		SS-7110840-SP	SCREW 11/64-40 L=7.8	マツヒラネツ 11/64-40 L=7.8	2
37		SS-7110910-SP	SCREW 11/64-40 L=8.5	マツヒラネツ 11/64-40 L=8.5	2
38		WP-0450801-SD	WASHER 4.5X10X0.8	ヒラネツ カネ 4.5X10X0.8	2
39		WP-0482086-SD	WASHER 4.8X11.5X2	ヒラネツ カネ 4.8X11.5X2	1

8. TENSION RELEASE & THREAD TENSION COMPONENTS

糸ゆるめ・糸調子関係

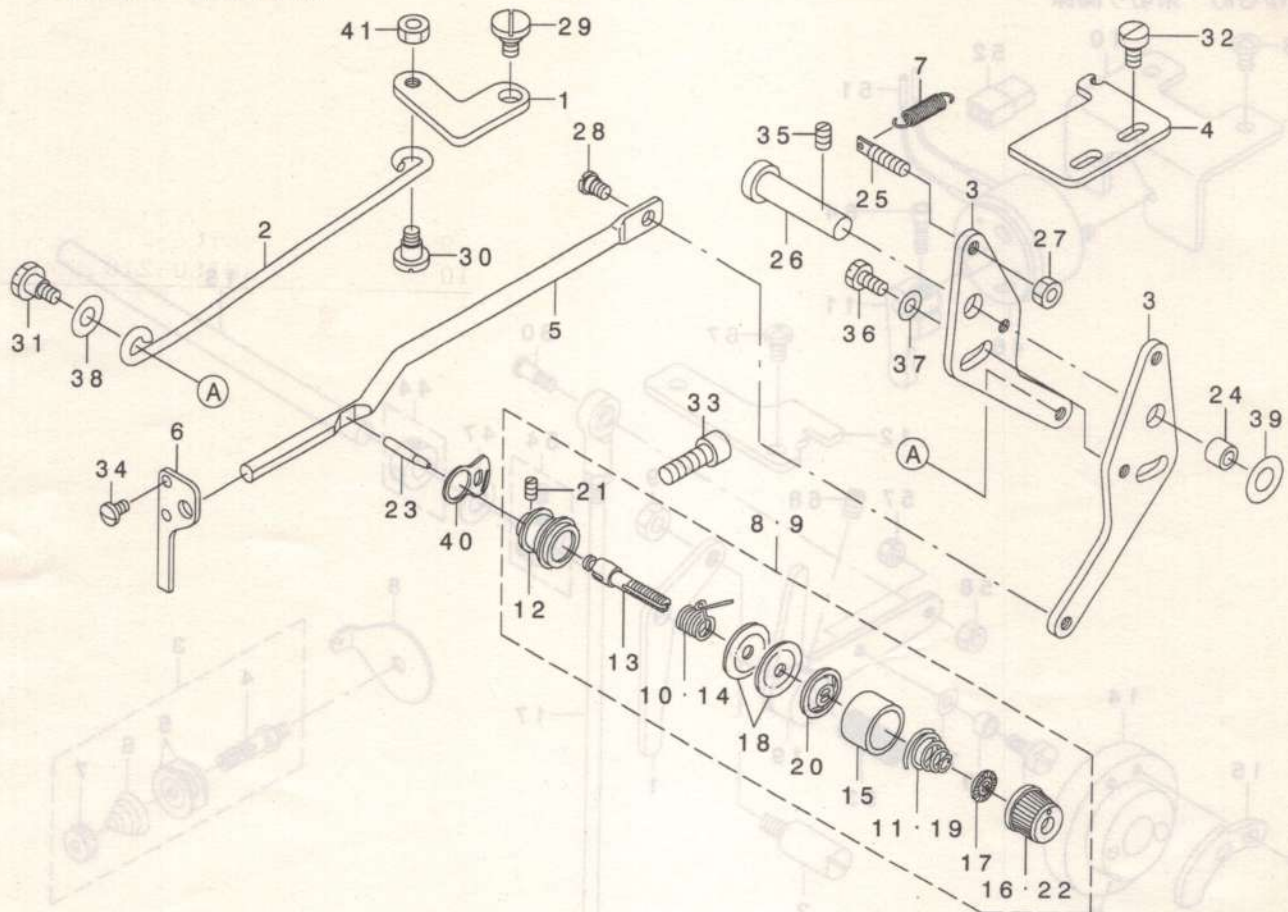

REF. NO	NOTE	PART NO.	DESCRIPTION	ヒョウメイ	Qty
1		B2304-210-D00	TENSION RELEASE LINK	イトユルメリンク	1
2		B2308-210-D00	TENSION RELEASE CONNECTING ROD	イトユルメリンクツグウ	1
3		B2306-210-D00	TENSION RELEASE ADJUSTING ARM	イトユルメチヨウセツウヂ	2
4		B2315-210-D00	STOPPER PLATE	イトユルメチヨウセツウヂ ストッパ	1
5		135-13205	TENSION RELEASE BAR	イトチヨウウ リンケツウ	1
6		135-13304	THREAD TENSION ARM	イトチヨウウツグ - クワ	1
7		137-16808	SPRING	キセン チヨウセツウヂ ヒツパ リハ ネ	1
8	#01	B2302-280-OAO	SECOND THREAD TENSION ASM.	タ イ2 イトチヨウ クミ	1
9	#02	B2302-205-OAA	SECOND THREAD TENSION.	フトイトチヨウ イニイトチヨウツグウ	1
10	#02	D3112-L4B-B00	TAKE-UP SPRING (HEAVY)	イトトリハ ネ (キヤントン)	(1)
11	#02	B2305-205-000	TENSION SPRING	タ イニイトチヨウツグハネ	(1)
12		B2313-280-000	THREAD TENSION ROD, LARGE	イトチヨウウツグウタ イ	(1)
13		B2302-280-000	SECOND THREAD TENSION ROD	タ イ2 イトチヨウツグ	(1)
14	#01	B3112-761-000	THREAD TAKE-UP SPRING	イトトリハネ	(1)
15	#01	B3107-804-000	THREAD TENSION DISK PRESSER	イトチヨウツグ オサエ	(1)
16	#01	B3119-771-000	THREAD TENSION NUT	イトチヨウツグナツ	(1)
17		B3120-125-000	ROTATING STOPPER	イトチヨウツグ カイデントメ	(1)
18		B3126-012-000	THREAD TENSION DISK	イトチヨウツグ	(2)
19	#01	B3114-232-000	THREAD TENSION SPRING	イトチヨウツグハネ	(1)
20		B3132-552-000	THREAD TENSION DISK PRESSER	イトチヨウツグ オサエ	(1)
21		SS-8090610-SP	SCREW 9/64-40 L=5.9	トメネツ 9/64-40 L=5.9	(1)
22	#02	138-17408	THREAD TENSION NUT	イトチヨウツグ ナツ	(1)
23		B2303-280-000	TENSION RELEASE PIN	イトユルメ ビン	1
24		B2619-372-000	STOP MOTION TRIPPING LEVER CAM	ハリカズ チヨセツ コロ	1
25		B1649-161-000	TENSION SPRING ADJUSTING SCREW	ヒツパ リハネ チヨセツネツ	1
26		D2431-555-B00	THREAD TRIMMER SHAFT	イトキリウツグ シャフト	1
27		NS-6110310-SP	NUT 11/64-40	ロツカクナツ 11/64-40	1
28		SD-0530221-SP	HINGE SCREW D= 5.3 H= 2.2	ダンネツ D=5.3 H=2.2	1
29		SD-0720321-TP	HINGE SCREW	ダンネツ D=6.35 H=3.9	1
30		SD-0640391-TP	HINGE SCREW D= 6.35 H= 3.9	ダンネツ D=6.35 H=3.9	1
31		SD-0640482-SP	HINGE SCREW D= 6.35 H= 4.8	ダンネツ D=6.35 H=4.8	1
32		SS-6120940-SP	SCREW 3/16-28 L=9	ヒラネツ 3/16-28 L=9	2
33		SS-6151812-TP	SCREW 15/64-28 L=18	ロツカクナツ 15/64-28	1
34		SS-7090620-TP	SCREW 9/64-40 L=6.1	マメヒラネツ 9/64-40 L=6.1	2
35		SS-8120740-SP	SCREW 3/16-28 L=7	トメネツ 3/16-28 L=7	1
36		SS-9110920-CP	SCREW 11/64-40 L=9	ロツカクナツ 11/64-40 L=9	1
37		WP-0482086-SD	WASHER 4.8X11.5X2	ヒラネツ ガネ 4.8X11.5X2	1
38		WP-0651056-SD	WASHER 6.5X11X1	ヒラネツ ガネ 6.5X11X1	1
39		WP-0841600-SE	WASHER 8.4X15.5X1.6	ヒラネツ ガネ コガタマ 8.4X15.5	1
40		B2702-210-000	GUIDE PLATE	イトキレクンチイタ ガ イト	1
41		NS-6120310-SP	NUT 3/16-28	ロツカクナツ 3/16-28	1

NOTE (注記)

#01... FOR 210DSS,DSL
#02... FOR 210DHS,DHL

210DSS,DSL用
210DHS,DHL用

9. TENSION RELEASE & TEREAD TRIMMER MECHANISM COMPONENTS

糸ゆるめ・糸切り関係

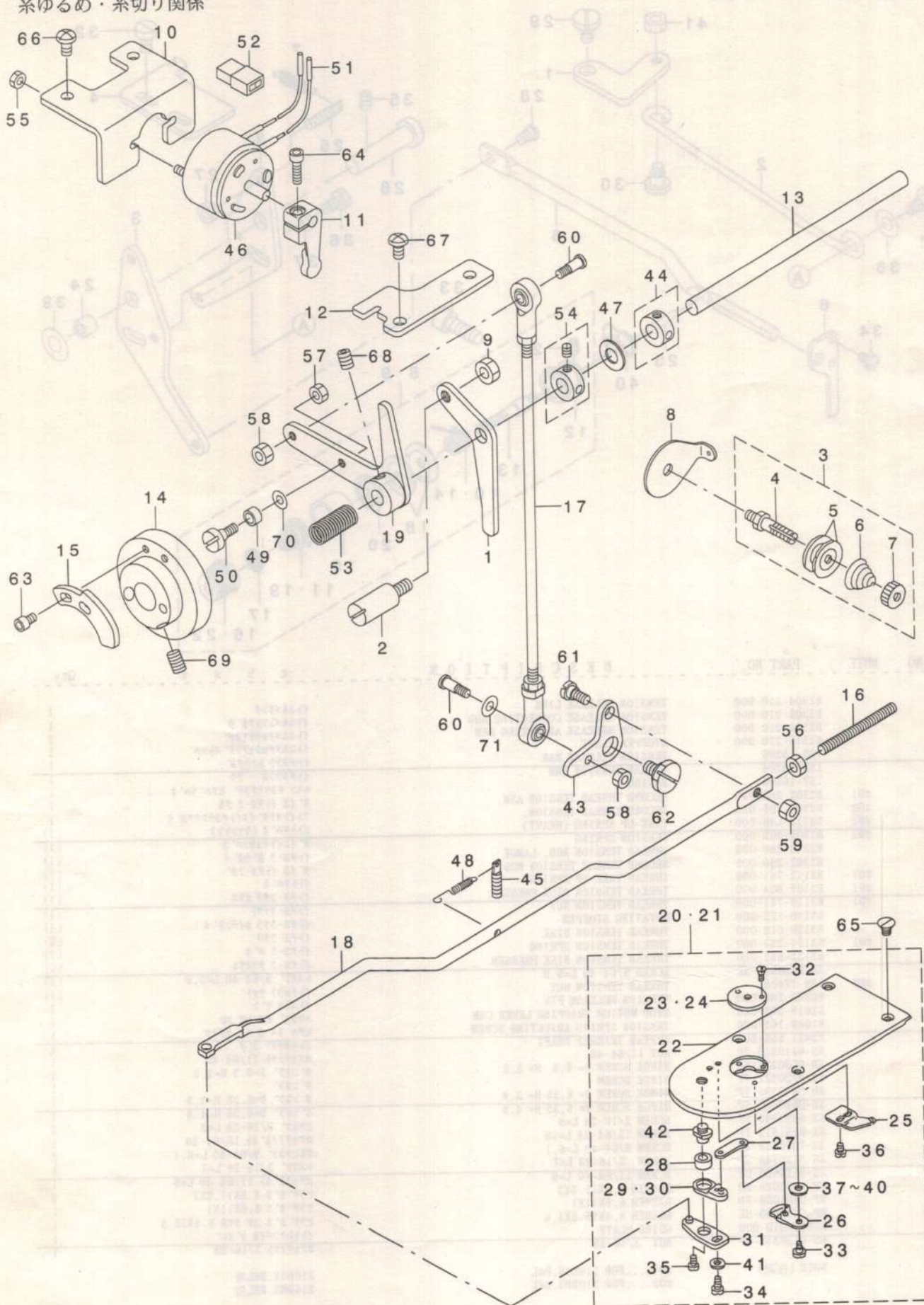

REF. NO	NOTE	PART NO.	DESCRIPTION	ヒョウメ	Qty
1		B2301-210-D00	TENSION RELEASE ARM	イトユルメウデ	1
2		137-22103	LIFTING LEVER STOPPER B	オサエアケ ストッパ B	1
3		B1115-232-0A0	FIRST THREAD TENSION ASM.	タ イ1 イトチヨ-シ クミ	1
4		B3123-352-000	THREAD TENSION ROD	イトチヨ-シホ-	(1)
5		B3126-012-000	THREAD TENSION DISK	イトチヨ-シサラ	(2)
6		B1115-232-000	FIRST THREAD TENSION SPRING	タ イ1 イトチヨ-シ ハ' ネ	(1)
7		B3125-012-000	THREAD TENSION NUT	イトチヨ-シ ナツト	(1)
8		B3111-352-000	UPPER LOOPER THREAD GUIDE	ウワル-ハ' イトアンナイ イタ	1
9		NS-6150310-SP	NUT 15/64-28	ロツカクナツト 15/64-28	1
10		B2402-210-D00	MAGNET INSTALLING PLATE	イトキリマク' ネットトリツケイタ	1
11		B2409-210-D00	THREAD TRIMMER MAGNET ARM	イトキリマク' ネットウデ	1
12		B2412-210-D00	CAM INSTALLING LINK STOPPER	カム' ユウ' ウンストッパ-	1
13		B2408-210-D00	THREAD TRIMMER SHAFT	イトキリ' ク	1
14		B2401-210-D00	THREAD TRIMMER CAM	イトキリカム	1
15		B2312-210-D00	TENSION RELEASE NOTCH	イトユルメノツチ	1
16		B2440-210-D00	LINK STOPPER SCREW	リンクストッパ' ネジ	1
17		B2407-210-D00	THREAD TRIMMER CONNECTING ROD	イトキリレンクツロツト	1
18		B2413-210-D00	THREAD TRIMMER CONNECTING BAR	イトキリレンクツホ' ウ	1
19		B2404-210-DA0	CAM INSTALLING LINK	カム' ユウ' ウンクミ	1
20	#01	B2425-210-DAA	NEEDLE PLATE ASM.	ハリイタクミ	1
21	#02	B2425-210-DAB	NEEDLE PLATE H ASM.	H'ヨウハリイタクミ	1
22		B2425-210-000	NEEDLE PLATE	ハリイタ	(1)
23	#01	B2426-210-00A	NEEDLE HOLE GUIDE D=1.6	ハリアナガ' イト	(1)
24	#02	B2426-210-00B	NEEDLE HOLE GUIDE D=2.0	ハリアナガ' イト	(1)
25		B2424-210-000	COUNTER KNIFE	コテイメス	(1)
26		B2421-210-AA0	MOVING KNIFE COMPL.	ト' ウメス ケツゴ' ウ	(1)
27		B2418-280-000	MOVING KNIFE LINK	ト' ウメス リンク	(1)
28		B2416-280-000	THREAD CUTTING LEVER RING	イトキリ レハ'-リンク	(1)
29	#01	B2415-280-0A0	THREAD CUTTER LEVER ASM., SMAL	イトキリ レハ'- (シヨウ) クミ	(1)
30	#02	B2416-210-0A0	THREAD CUTTER SMALL LEVER ASM.	イトキリレハ'- (シヨウ)クミ	(1)
31		B2414-280-0A0	THREAD CUTTER LEVER ASM., LARG	イトキリ レハ'- (ダ'イ) クミ	(1)
32		SS-1060210-TP	SCREW 3/32-56 L=2.2	サラネジ' 3/32-56 L=2.2	(2)
33		B2417-210-000	MOVING KNIFE HINGE SCREW	ト' ウメスタ' シネジ	(1)
34		SS-7110740-TP	SCREW 11/64-40 L=7	マルヒラネジ' 11/64-40 L=7	(1)
35		SS-6110430-TP	SCREW 11/64-40 L= 4.0	ヒラネジ' 11/64-40 L=4	(1)
36		SS-7090410-SP	SCREW 9/64-40 L= 3.5	マルヒラネジ' 9/64-40 L=3.5	(2)
37	#03	B2423-280-00A	MOVING KNIFE WASHER A	ト'-メス サ'カ' ネ A	(1)
38	#03	B2423-280-00B	MOVING KNIFE WASHER B	ト'-メス サ'カ' ネ B	(1)
39	#03	B2423-280-00C	MOVING KNIFE WASHER C	ト'-メス サ'カ' ネ C	(1)
40	#03	B2423-280-00D	MOVING KNIFE WASHER D	ト'-メス サ'カ' ネ D	(1)
41		WP-0450846-SP	WASHER	ヒラサ' ガ' ネ	(1)
42		B2417-280-000	THREAD CUTTER LEVER SHAFT	イトキリ レハ'-ジ' ク	(1)
43		B2411-210-000	THREAD TRIMMER LINK	イトキリ リンク	1
44		CS-080081C-SH	THRUST COLLAR ASM. D=8.0 W=8	スラストウケ D=8 W=8 クミ	1
45		B1649-161-000	TENSION SPRING ADJUSTING SCREW	ヒツハ' リハ' ネ チヨ-セツネジ	1
46		B2303-205-000	SOLENOID	イトユルメマク' ネット	1
47		B1116-804-000	CLOTH PLATE WASHER	ヌ/タ' イ サ	1
48		B2431-215-000	THREAD TRIMMER LINK SPRING	イトキリ リンクハ' ネ	1
49		D2587-L8W-B00	ROLLER	クト'-カム コロ	1
50		D2588-L8W-B00	ROLLER SHAFT	クト'-カム コロジ' ク	1
51		HK-0346300-00	TERMINAL	ピンタ-ミナル オス	2
52		HK-0346200-20	2P PLUG	ア' ラク' 2P	1
53		B2617-771-000	TRIPPING LEVER TENSION SPRING	フツク ヒキハス' シ レハ'-ハ' ネ	1
54		CS-080081C-SH	THRUST COLLAR ASM. D=8.0 W=8	スラストウケ D=8 W=8 クミ	1
55		NM-6040003-SC	NUT M4	ロツカクナツト M4	2
56		NM-6050001-SP	NUT M5	ロツカクナツト M5X0.8 シュ	1
57		NS-6110310-SP	NUT 11/64-40	ロツカクナツト 11/64-40	1
58		NS-6110420-SP	NUT 11/64-40	ロツカクナツト 11/64-40	2
59		NS-6120630-SP	NUT 3/16-28	ロツカクナツト 3/16-28	1
60		SD-0500803-TP	HINGE SCREW D=5 H=8	ダ' シネジ' D=5 H=8	2
61		SD-0650305-TP	HINGE SCREW D= 6.5 H= 3	ダ' シネジ' D=6.5 H=3	1
62		SD-1100301-TP	HINGE SCREW H=11 W=3	ダ' シネジ' H=11 W=3	1
63		SM-6040602-TP	SCREW M4 L=6	ロツカクアナホ' ルト M4X0.7 L=6	2
64		SM-6041402-TP	SCREW M4 L=14	ロツカクアナホ' ルト M4	1
65		SS-1110640-TP	SCREW 11/64-40 L= 5.5	サラネジ' 11/64-40 L=5.5	4
66		SS-4120915-SP	SCREW 3/16-28 L=9	ナハ' ネジ' 3/16-28 L=9	2
67		SS-4120915-SP	SCREW 3/16-28 L=9	ナハ' ネジ' 3/16-28 L=9	2
68		SS-8150822-TP	SCREW 15/64-28 L=8	トメネジ' 15/64-28 L=8	1
69		SS-8661012-TP	SCREW	トメネジ'	2
70		WP-0450846-SP	WASHER	ヒラサ' ガ' ネ	1
71		WP-0501016-SD	WASHER 5X10.5X1	ヒラサ' ガ' ネ 5X10.5X1	1

NOTE (注記)

#01...FOR 210DSS,DSL
#02...FOR 210DHS,DHL
#03...SELECTIVE PART

210DSS,DSL用
210DHS,DHL用
選択部品

10. X-Y COMPONENTS (1)

X-Y関係(1)

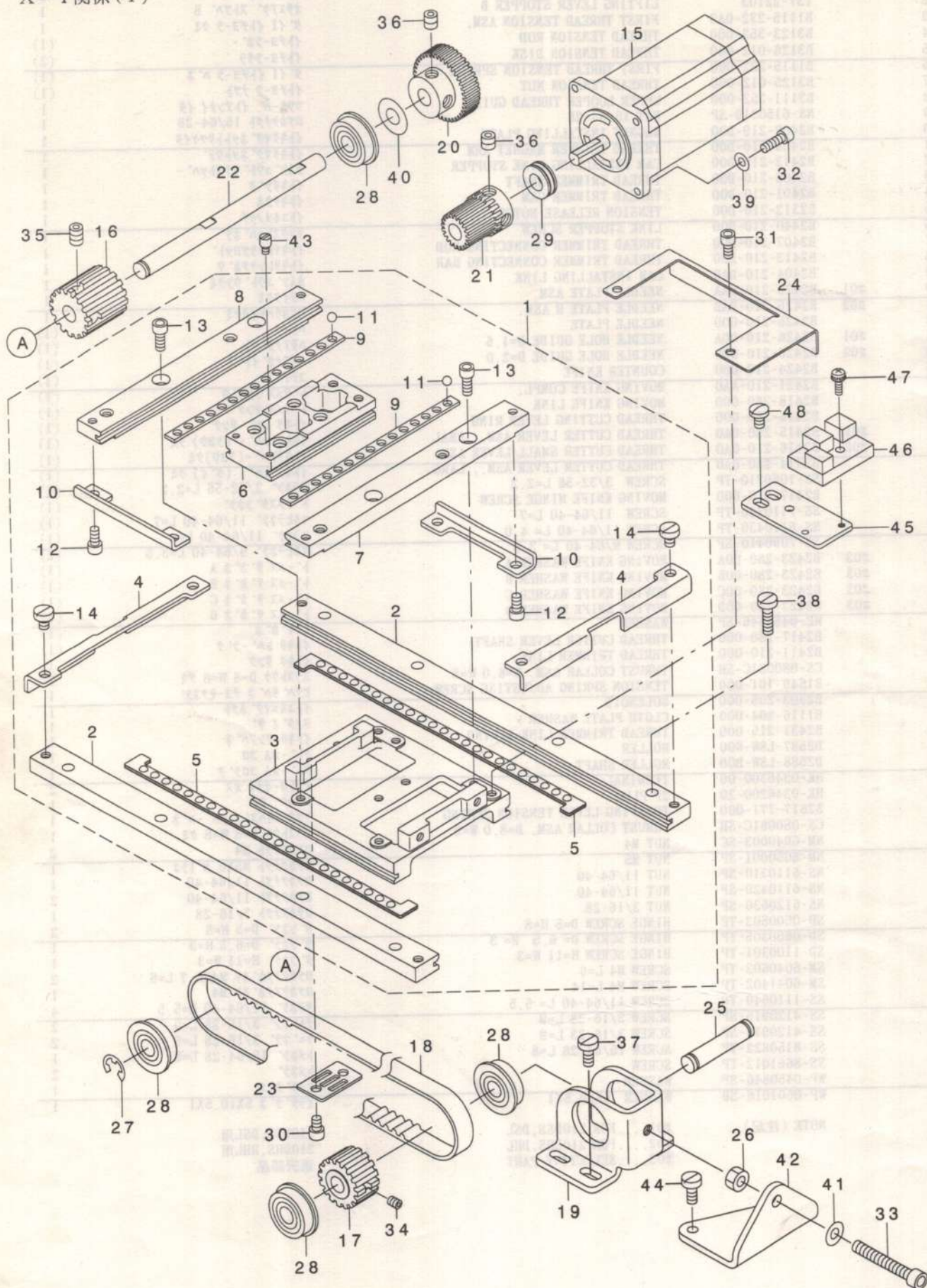

REF. NO	NOTE	PART NO.	DESCRIPTION	ヒ シ メ イ	Qty
1		B2501-210-DA0	X-Y TABLE ASM.	X-Yテーブル ルクツコ ウ	1
2		B2501-210-D00	X FIXED RACE	Xコティレース	(2)
3		B2502-210-D00	RACE TABLE	レースタ イ	(1)
4		B2507-210-D00	X STOPPER	Xストップハ	(2)
5		B2508-210-DA0	X BALL GAUGE ASM.	Xホ -ルゲ -シ クミ	(2)
6		B2519-210-D00	Y REMOVAL RACE	Yイト ウレース	(1)
7		B2520-210-D0A	Y FIXED RACE, RIGHT	Yコティレースミキ	(1)
8		B2520-210-D0B	Y FIXED RACE, LEFT	Yコティレースヒタ リ	(1)
9		B2521-210-D00	Y BALL GAUGE	Yホ -ルゲ -シ	(2)
10		B2522-210-D00	Y STOPPER	Yストップハ	(2)
11		B2527-210-000	BALL	テ-フ ルヨウホ -ル	(30)
12		SM-6040802-TP	SCREW M4X0.7 L=8	ロツカクアナホ ルト	(4)
13		SM-6041002-TP	SCREW M4 L=10	ロツカクアナホ ルト M4X0.7 L=10	(4)
14		SS-6110610-TP	SCREW 11/64-40 L=6	ヒラネシ 11/64-40 L=6	(4)
15		B2529-210-D00	FEED STEPPING MOTOR	オクリステツピ ソク モータ	1
16		B2513-210-D00	DRIVE SPROCKET	クト ウスフ ロケット	1
17		B2514-210-D00	DRIVEN SPROCKET	シ ュウト ウスフ ロケット	1
18		B2512-210-D00	X TIMING BELT	Xタイミンク ハ ルト	1
19		B2505-210-D00	X DRIVEN BRACKET	Xシ ュウト ウフ ラケット	1
20		B2534-210-D00	X DRIVEN GEAR	Xシ ュウト ウハク ルマ	1
21		B2526-210-D00	X DRIVE GEAR	Xクト ウハク ルマ	1
22		B2506-210-D00	X DRIVE SHAFT	Xクト ウシ ク	1
23		B2509-210-D00	BELT RECEIVER	ハ ルトオサエ	1
24		B4007-210-D00	X SENSOR SLIT	Xセンサスリット	1
25		135-18105	LIFTING LEVER SHAFT	スノオサエアケ レハ -シ ク	1
26		NM-6050001-SP	NUT M5	ロツカクナツツ M5X0.8 1シユ	1
27		RE-0600000-K0	E-RING 6	Eカ タトメワ 6	1
28		SB-1080005-00	RADIAL BEARING	ラジ アルシ クウケ	4
29		SB-4080001-00	BEARING	コロカ リシ クウケ	1
30		SM-6040602-TP	SCREW M4 L=6	ロツカクアナホ ルト M4X0.7 L=6	2
31		SM-6040602-TP	SCREW M4 L=6	ロツカクアナホ ルト M4X0.7 L=6	2
32		SM-6041202-TP	SCREW M4X0.7 L=12	ロツカクアナホ ルト	4
33		SM-6053502-TP	BOLT	ロツカクアナホ ルト	1
34		SM-8040502-TP	SCREW M4X0.7 L=5	トメネシ M4X0.7 L=5	1
35		SM-8060802-TP	SCREW M6 L=8	トメネシ M6 L=8	2
36		SM-8060602-TP	SCREW M6X6	トメネシ M6 L=6	4
37		SS-6111010-SP	SCREW 11/64-40 L= 9.5	ヒラネシ 11/64-40 L=9.5	4
38		SS-6111620-SP	SCREW 11/64-40 L=16.0	ヒラネシ 11/64-40 L=16	8
39		WP-0450846-SP	WASHER	ヒラサ カ ネ	4
40		WP-0820526-SD	WASHER 8.2X14X0.5	ヒラサ カ ネ 8.2X14X0.5	1
41		WP-0531001-SC	WASHER	ヒラサ カ ネ ミカ キマル M5	1
42		B2530-210-D00	X BELT ADJUSTING BRACKET	Xハ ルトチヨウリヨクチヨウセイフ ラケット	1
43		B1519-026-00G	HINGE STUD	ヒンシ シ ク	2
44		SS-6111010-SP	SCREW 11/64-40 L= 9.5	ヒラネシ 11/64-40 L=9.5	2
45		B4004-210-D00	X SENSOR INSTALLING PLATE	Xセンサトリツケイタ	1
46		HD-0005700-OA	PHOTO SENSOR	フォトセンサ	1
47		SL-4031081-SF	SCREW M3 L=10	ナハ コネシ セムス M3 L=10	1
48		SS-7110710-SP	SCREW 11/64-40 L=7	マルヒラネシ 11/64-40 L=7	2

11.X-Y COMPONENTS (2)

X-Y関係 (2)

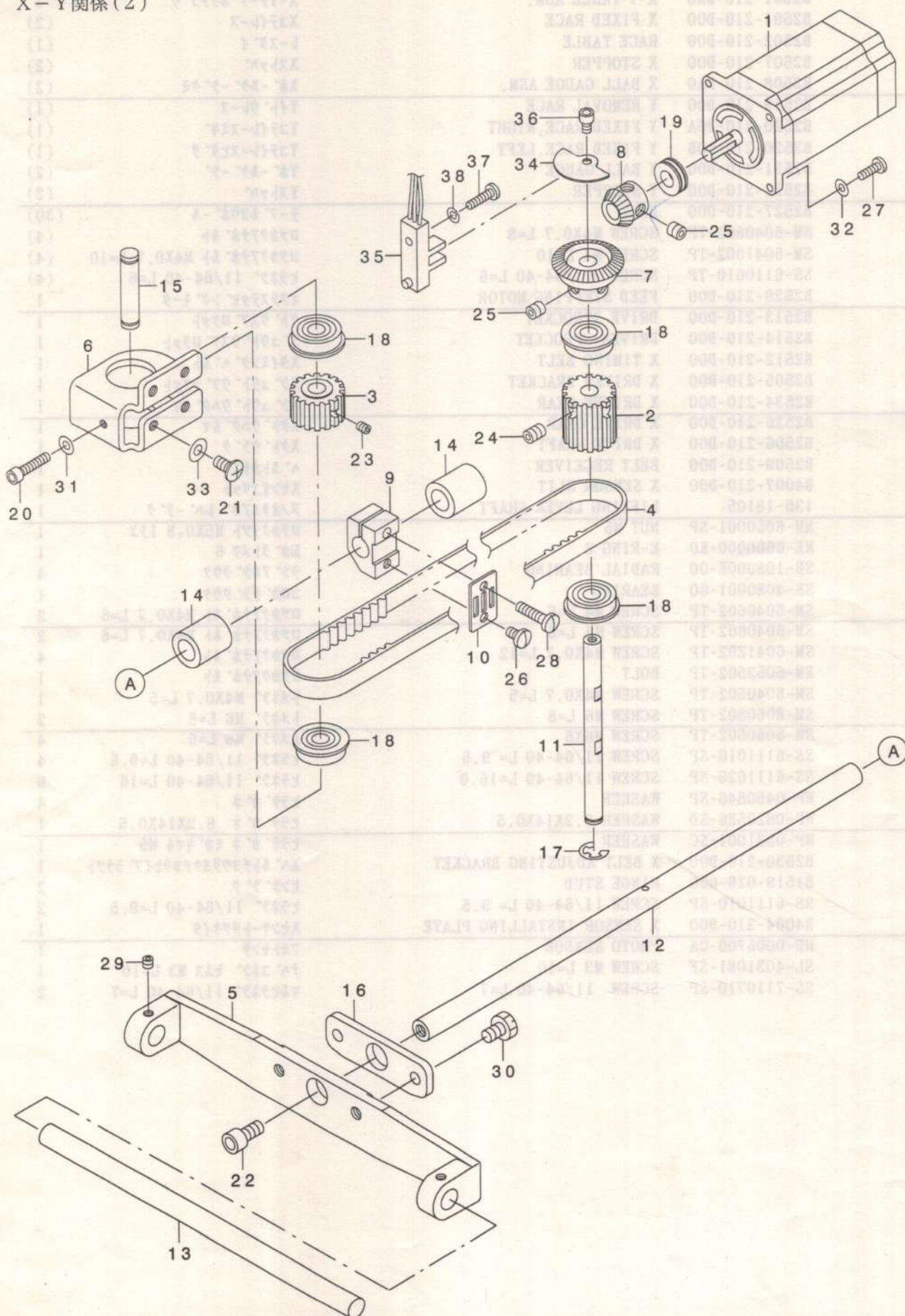

REF. NO	NOTE	PART NO.	DESCRIPTION	品名	Qty
1		B2529-210-D00	FEED STEPPING MOTOR	オクリステッピ シュク モータ	1
2		B2513-210-D00	DRIVE SPROCKET	クト ウスフ ロケット	1
3		B2514-210-D00	DRIVEN SPROCKET	シ ユウト ウスフ ロケット	1
4		B2528-210-D00	Y TIMING BELT	Y タイミング ベルト	1
5		B2511-210-D00	X GUIDE SHAFT BRACKET	X ガ イト シ クササエ	1
6		B2518-210-D00	Y DRIVEN BRACKET	Y シ ユウト ウフ ラケット	1
7		B2548-210-D00	Y DRIVEN GEAR	Y シ ユウト ウハク ルマ	1
8		B2525-210-D00	Y DRIVE GEAR	Y クト ウハク ルマ	1
9		B2536-210-D00	Y BELT BRACKET	Y ベ ルト タ イ	1
10		B2509-210-D00	BELT RECEIVER	ベ ルト オサエ	1
11		B2523-210-D00	Y DRIVE SHAFT	Y クト ウシ ク	1
12		B2524-210-D00	Y REMOVAL SHAFT	Y イト ウシ ク	1
13		B2510-210-D00	X GUIDE SHAFT	X ガ イト シ ク	1
14		B2509-704-000	BUSHING, REAR	ルーハ シ ク ウシロメタル	2
15		135-18105	LIFTING LEVER SHAFT	ヌノオサエアケ レハ シ ク	1
16		B2525-205-000	Y REMOVAL BRACKET	Y イト ウシ クイタ	1
17		RE-0600000-K0	E-RING 6	E ガ タトメワ 6	1
18		SB-1080005-00	RADIAL BEARING	ラジ アルシ クウケ	4
19		SB-4080001-00	BEARING	コロカ リシ クウケ	1
20		SM-6041802-TP	SCREW M4 L=18	ロツカクアナホ ルト	1
21		SM-0051001-SC	SCREW	トラスネシ M5 L=10	4
22		SM-6061202-TP	SCREW M6 L=12	ロツカクアナホ ルト M6 L=12	1
23		SM-8040502-TP	SCREW M4X0.7 L=5	トメネシ M4X0.7 L=5	1
24		SM-8060802-TP	SCREW M6 L=8	トメネシ M6 L=8	2
25		SM-8060602-TP	SCREW M6X6	トメネシ M6 L=6	4
26		SS-7110720-SP	SCREW 11/64-40 L=7	マルヒラネシ 11/64-40 L=7	1
27		SS-7091110-SP	SCREW 9/64-40 L=10.5	マルヒラネシ 9/64-40 L=10.5	4
28		SS-7111810-TP	SCREW 11/64-40 L=18	マルヒラネシ 11/64-40 L=18	1
29		SS-8110422-TP	SCREW 11/64-40 L=4	トメネシ 11/64-40 L=4	2
30		SS-9150910-SP	SCREW	ロツカクホ ルト	2
31		WP-0430801-SC	WASHER 4.3X9X0.8	ヒラサ カ ネ 4.3X9X0.8	1
32		WP-0450846-SP	WASHER	ヒラサ カ ネ	4
33		WP-0551016-SH	WASHER 5.5X13X1	ヒラサ カ ネ 5.5X13X1	4
34		B4008-210-D00	Y SENSOR SLIT	Y センサスリット	1
35		HD-0013500-00	SENSOR	センサ	1
36		SM-6040602-TP	SCREW M4 L=6	ロツカクアナホ ルト M4X0.7 L=6	1
37		SS-7091410-SP	SCREW 9/64-40 L=13.5	マルヒラネシ 9/64-40 L=13.5	1
38		WS-0410002-KP	SPRING WASHER	ハ ネサ カ ネ M4	1

12. CLOTH FEED MECHANISM COMPONENTS (FOR 210DSS, 210DHS)

布送り台関係 (210DSS, 210DHS用)

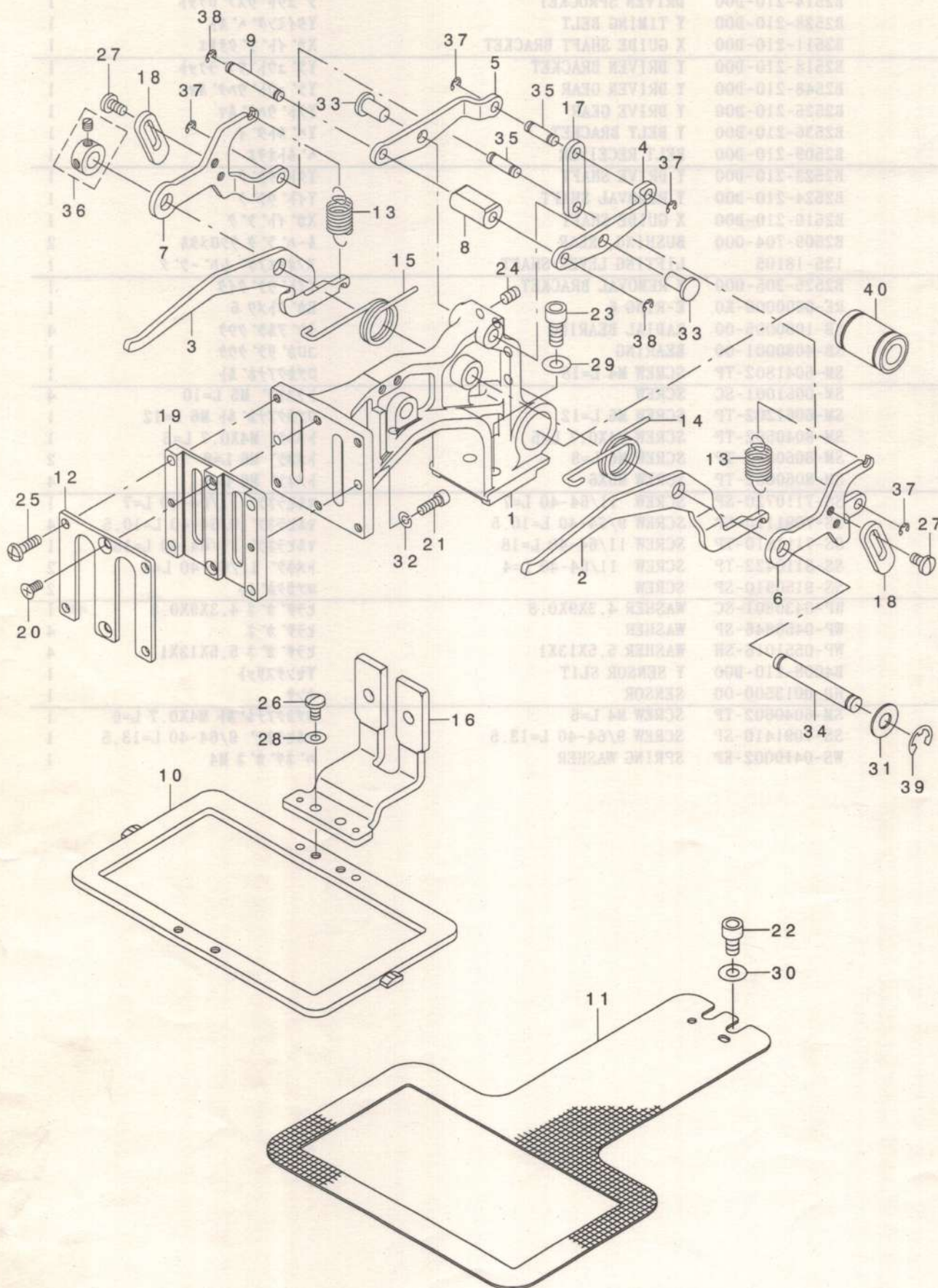

REF. NO	NOTE	PART NO.	DESCRIPTION	ヒ シ メ イ	Qty
1		B2550-210-D00	FEED BRACKET	スノオクリタ イ	1
2		B2570-210-D00	LIFTING LEVER, RIGHT	オサエリンクミキ	1
3		B2571-210-D00	LIFTING LEVER, LEFT	オサエリンクヒタ リ	1
4		B2577-210-D00	FEED BRACKET UPPER LINK, RIGHT	オクリタ イウエリンクミキ	1
5		B2578-210-D00	FEED BRACKET UPPER LINK, LEFT	オクリタ イウエリンクヒタ リ	1
6		B2574-210-D00	SUPPORT LINK, RIGHT	オクリタ イホシ ヨリンクミキ	1
7		B2575-210-D00	SUPPORT LINK, LEFT	オクリタ イホシ ヨリンクヒタ リ	1
8		B2579-210-D00	SLIDER	スライダ	1
9		B2573-210-D00	SLIDER SHAFT	スライダ -シ ク	1
10		B2553-210-D00	FEEDING FRAME	スノオサエソトワク	1
11		B2552-210-D00	FEED PLATE	シタイタ	1
12		B2572-210-D00	WORK CLAMP FOOT PLATE COVER	スノオサエスハ リイタフタ	1
13		B2583-210-D00	SPRING	オサエハ ネ	2
14		B2581-210-D00	SPRING, RIGHT	オサエモト シハ ネミキ	1
15		B2582-210-D00	SPRING, LEFT	オサエモト シハ ネヒタ リ	1
16		B2551-210-DA0	WORK CLAMP FOOT COMPL.	イツタイヌノオサエアシスハ リイタケツコ ウ	1
17		B2576-210-D00	FEED BRACKET LINK	オクリタ イリンク	1
18		B2580-210-D00	LINK STOPPER	リンクストツハ	2
19		B2610-210-D00	WORK CLAMP FOOT PLATE	スノオサエスハ リイタ	1
20		SM-1040801-SP	SCREW M4X0.7 L=8	サヲコネシ M4X0.7 L=8	2
21		SM-6041202-TP	SCREW M4X0.7 L=12	ロツカクアナホ ルト	2
22		SM-6061002-TP	SCREW M6 L=10	ロツカクアナホ ルト M6 L=10	2
23		SM-6061402-TN	BOLT	ロツカクアナホ ルト	2
24		SM-8050802-TP	SCREW M5X0.8 L=8	トメネシ M5X0.8 L=8	2
25		SS-4111415-SP	SCREW 11/64-40 L=14	ナハ ネシ 11/64-40 L=14	4
26		SS-7110840-SP	SCREW 11/64-40 L=7.8	マルヒラネシ 11/64-40 L=7.8	2
27		SS-7110840-SP	SCREW 11/64-40 L=7.8	マルヒラネシ 11/64-40 L=7.8	4
28		WP-0480856-SP	WASHER 4.8X8.4X0.8	ヒラサ カ ネ 4.8X8.4X0.8	2
29		WP-0651001-SC	WASHER	ヒラサ カ ネ	2
30		WP-0651001-SC	WASHER	ヒラサ カ ネ	2
31		B2557-280-00C	WASHER	ヨコオクリウデ サ カ ネ C	1
32		WS-0410002-KP	SPRING WASHER	ハ ネサ カ ネ M4	2
33		B1626-555-000	FEED REGULATOR CONNECTING ROD	オクリ チョーセツキ ロツト ヒ シ	2
34		D2502-232-D00	SHAFT BLOCK SHAFT	ツマミソーチ トリツケシ ク	1
35		B1626-220-000	CYLINDER PIN	シリント セツソ クヒ シ	2
36		CS-079073A-SH	THRUST COLLAR ASM.	スラストウケ クミ	1
37		RE-0300000-K0	E-RING 3	Eカ タトメヲ 3	4
38		RE-0300000-K0	E-RING 3	Eカ タトメヲ 3	2
39		RE-0700000-K0	E-RING 7	Eカ タトメヲ 7	1
40		SB-7100002-00	SLIDE BEARING	スライト シ クウケ	1

13. CLOTH FEED MECHANISM COMPONENTS(FOR 210DSL,210DHL)

布送り台関係 (210DSL, 210DHL用)

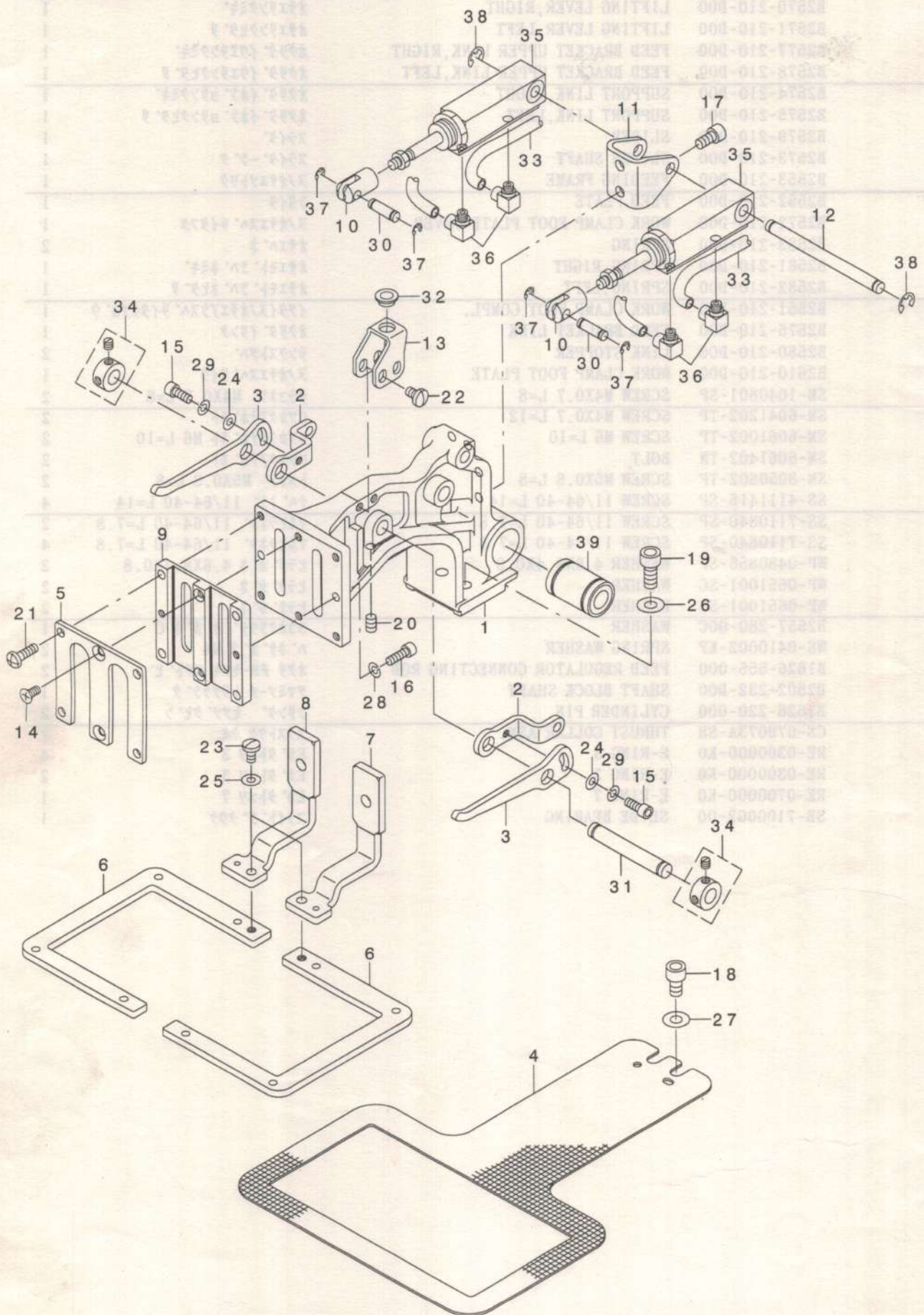

REF. NO	NOTE	PART NO.	DESCRIPTION	品名	Qty
1		B2550-210-D00	FEED BRACKET	ヌノオクリタ イ	1
2		B2564-210-D00	LINK PLATE A	オサエリンクイタA	2
3		B2560-210-D00	LINK PLATE B	オサエリンクイタB	2
4		B2552-210-D00	FEED PLATE	シタイタ	1
5		B2572-210-D00	WORK CLAMP FOOT PLATE COVER	ヌノオサエスハ リイタフタ	1
6		B2554-210-D00	FEEDING FRAME	2タ' ンオサエヨウヌノオサエソトワク	2
7		B2590-210-DA0	WORK CLAMP FOOT COMPL., RIGHT	ヌノオサエアシスハ' リイタミキ' ケツコ' ウ	1
8		B2591-210-DA0	WORK CLAMP FOOT COMPL., LEFT	ヌノオサエアシスハ' リイタヒタ' リケツコ' ウ	1
9		B2610-210-D00	WORK CLAMP FOOT PLATE	ヌノオサエスハ' リイタ	1
10		B2566-210-D00	CYLINDER KNUCKLE	オサエシリント ナツクル	2
11		B2567-210-D00	CYLINDER INSTALLING BASE	シリント' トリツケタ' イ	1
12		B2561-210-D00	CYLINDER SHAFT	オサエシリント' シ' ク	1
13		B2562-210-D00	SLIDER BASE	スライダ' -タ' イ	1
14		SM-1040801-SP	SCREW M4X0.7 L=8	サラコネシ' M4X0.7 L=8	2
15		SM-6041002-TP	SCREW M4 L=10	ロツカクアナホ' ルト M4X0.7 L=10	2
16		SM-6041202-TP	SCREW M4X0.7 L=12	ロツカクアナホ' ルト	2
17		SM-6051002-TP	SCREW M5X0.8 L=10	ロツカクアナホ' ルト M5X0.8 L=10	2
18		SM-6061002-TP	SCREW M6 L=10	ロツカクアナホ' ルト M6 L=10	2
19		SM-6061402-TN	BOLT	ロツカクアナホ' ルト	2
20		SM-8050812-TP	SCREW M5X8	トメネシ' M5X0.8 L=8	1
21		SS-4111415-SP	SCREW 11/64-40 L=14	ナハ' ネシ' 11/64-40 L=14	4
22		SS-7110710-SP	SCREW 11/64-40 L=7	マルヒラネシ' 11/64-40 L=7	4
23		SS-7110840-SP	SCREW 11/64-40 L=7.8	マルヒラネシ' 11/64-40 L=7.8	2
24		WP-0450000-SD	WASHER 4.5X8X0.5	ヒラサ' カ' ネ 4.5X8X0.5	2
25		WP-0480856-SP	WASHER 4.8X8.4X0.8	ヒラサ' カ' ネ 4.8X8.4X0.8	2
26		WP-0651001-SC	WASHER	ヒラサ' カ' ネ	2
27		WP-0651001-SC	WASHER	ヒラサ' カ' ネ	2
28		WS-0410002-KP	SPRING WASHER	ハ' ネサ' カ' ネ M4	2
29		WS-0410002-KP	SPRING WASHER	ハ' ネサ' カ' ネ M4	2
30		B1626-220-000	CYLINDER PIN	シリント' セツゾ' クビ' ン	2
31		D2502-232-D00	SHAFT BLOCK SHAFT	ツマミソ-チ トリツケシ' ク	1
32		G5126-172-000	CLAMP SHAFT HOLDER	クランプ' シ' クウケ	1
33		BT-0400251-EB	URETHANE HOSE, BLACK	ウレタンホ-ス クロ	4
34		CS-079073A-SH	THRUST COLLAR ASM.	スラストウケ クミ	2
35		PA-1602006-A0	AIR CYLINDER	エアシリント	2
36		PJ-0460525-03	HOSE ELBOW	ホ-ス エルボ'	4
37		RE-0300000-K0	E-RING 3	Eカ' タトメワ 3	4
38		RE-0500000-K0	E-RING	Eカ' タトメワ 5	2
39		SB-7100002-00	SLIDE BEARING	スライト' シ' クウケ	1

14. PNEUMATIC COMPONENTS (FOR 210DSL, 210DHL)

エア関係 (210DSL, 210DHL用)

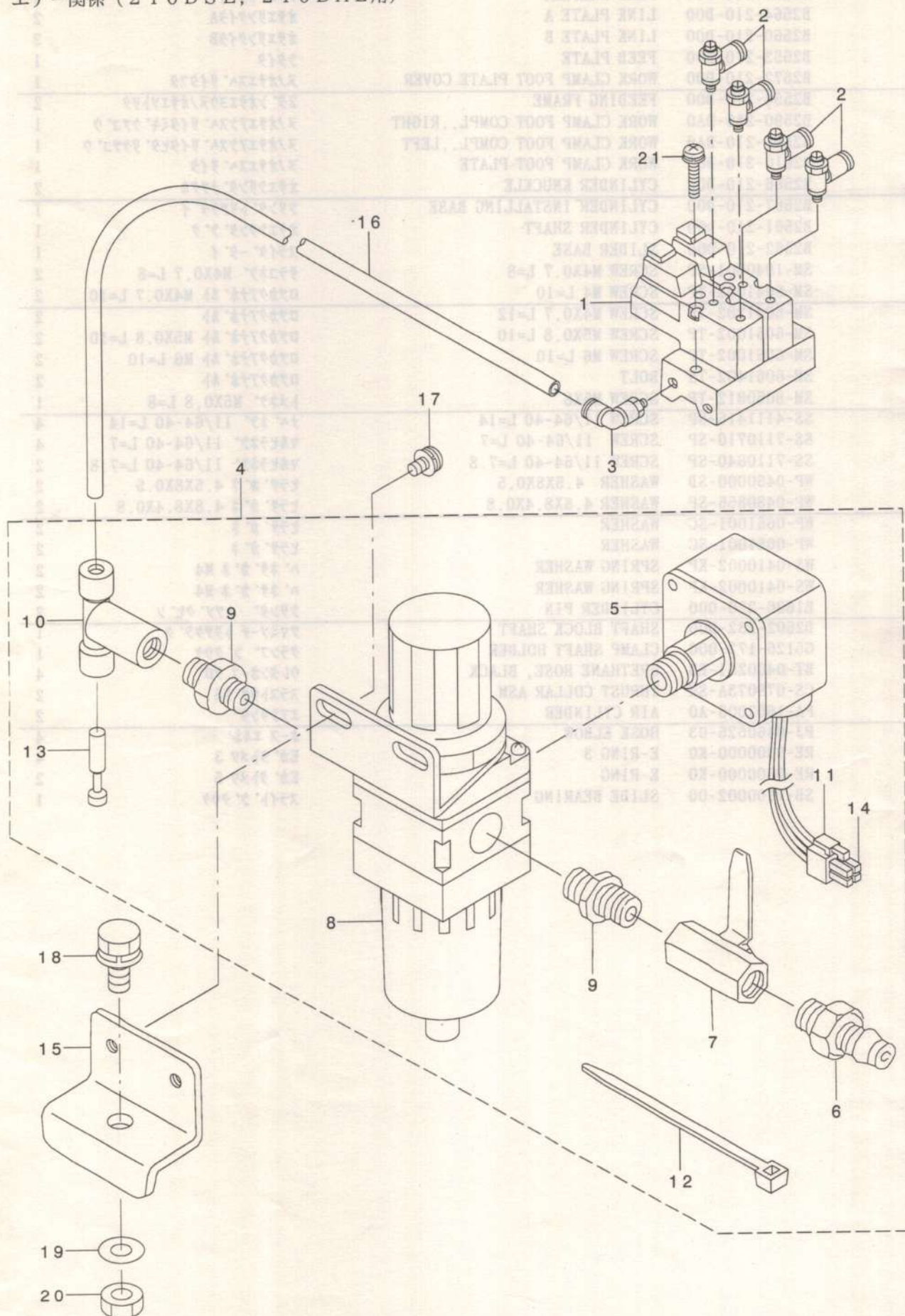

REF. NO	NOTE	PART NO.	DESCRIPTION	ヒ シ メ イ	Qty
1		PV-0351130-A0	SOLENOID VALVE ASM.	デ' ソ' ハ' ソ' クミ	1
2		PC-0105070-00	SPEED CONTROLLER	スピ' ート' コントローラ	4
3		PJ-3040651-01	ELBOW UNION 6XPT1/8	エルボ' ユニオン 6XPT1/8	1
4		B4715-215-0A0	FILTER REGULATOR ASM.	フィルタレキ' ユレ-タ' クミ	1
5		G8124-270-000	AIR PRESSUE SWITCH	アツリヨク' スイッチ	(1)
6		PJ-3090052-03	QUICK JOINT PLUG	ワ'ン'タ'ツ'チ'ジ' ヨイント. プ' ラク'	(1)
7		G5430-116-000	AIR COCK	エアコツク	(1)
8		PF-0552040-B0	FILTER REGULATOR	フィルタレキ' ユレ-タ'	(1)
9		PJ-0305200-01	RING JOINT (NIPPLE)	カンヅキ' テ' (ニツブ' ル)	(2)
10		PJ-3050652-02	TEE	リヨウク' チテイ-	(1)
11		HK-0346100-40	HOUSING	ハウジング'	(1)
12		EA-9500B01-00	CABLE BAND	ソクセンハ' ント'	(5)
13		PX-9500090-00	PLUG	プ' ラク'	(1)
14		HK-0346400-00	PIN CONTACT	ピン' タ-ミナル	(3)
15		B8211-206-000	FILTER INSTALLING PLATE	フィルタ' トリツケイタ	1
16		BT-0600401-EB	TUBE	チューブ'	1
17		SL-4051091-SC	SCREW M5X0.8 L=10	ナハ' コネシ' セムス M5X0.8 L=10	2
18		SL-9082093-SE	SCREW	サ' カ' ネットキロックカクホ' ルト	1
19		WP-0871602-SE	WASHER 8.7X18X1.6	ヒラサ' カ' ネ 8.7X18X1.6	1
20		NM-6080721-SE	NUT M8	ロツカクナツト M8	1
21		SL-4042081-SC	SCREW	サ' カ' ネットキナハ' コネシ'	2

15. LUBRICATION COMPONENTS

給油関係

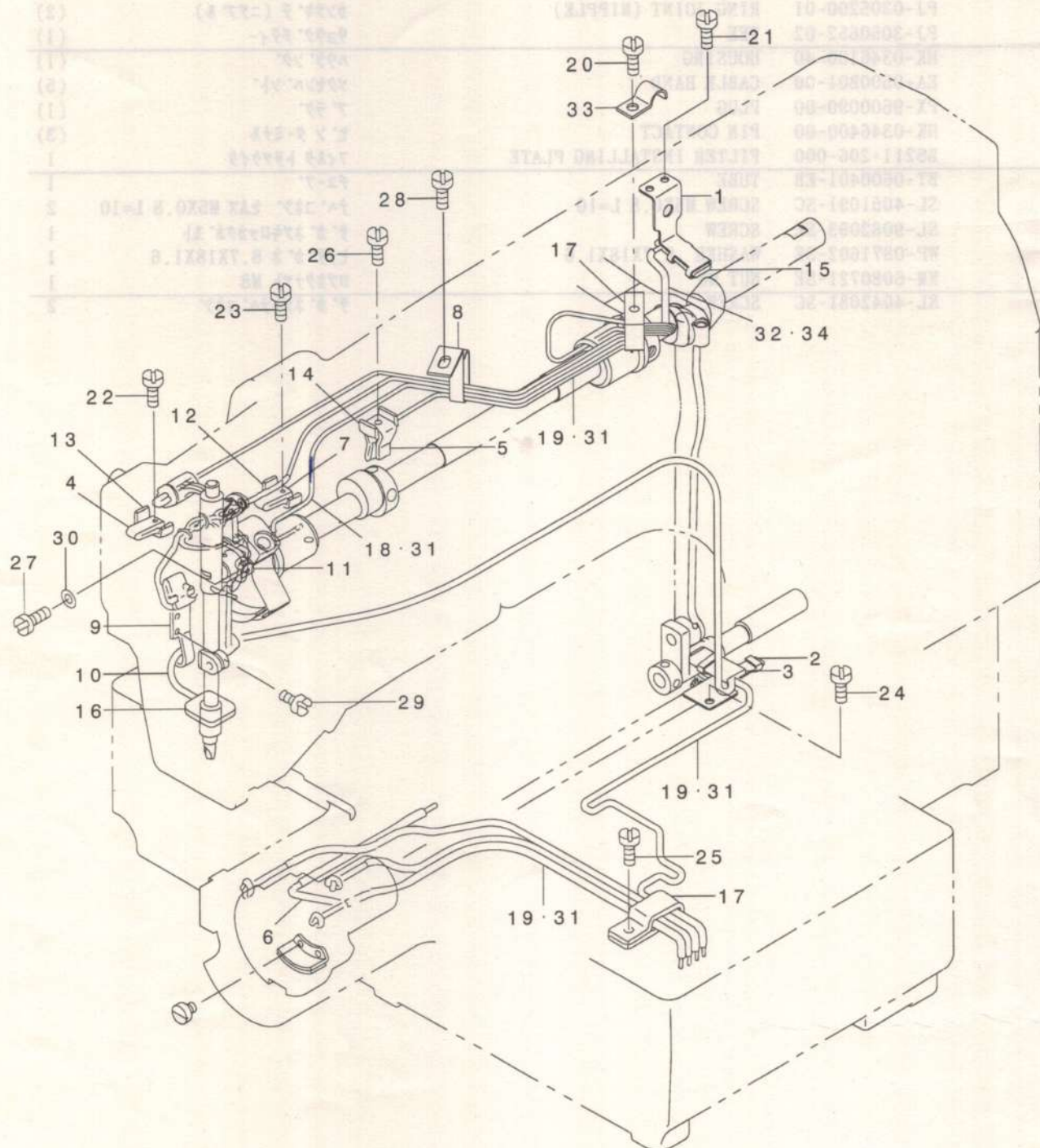

REF. NO	NOTE	PART NO.	DESCRIPTION	ヒョウメイ	Qty
1		B3505-210-D00	CRANK ROD LUBRICATION PLATE	クランクロッド* キュウコハ* ャン	1
2		B3506-210-D00	LUBRICATION PLATE	シモシ* クュウコハ* ャン	1
3		B3509-210-D00	OIL FELT	シモシ* クュウコフエルト	1
4		B3518-210-000	OIL SPONGE	デンビ* ャン キュウコ ハ* イリ-ン	1
5		B3520-220-000	OIL SPONGE	ナカオサエ キュウコ ハ* イリ-ン	1
6		B3522-210-0A0	OIL FELT ASM.	オオガ* マカンリユウフエルト クミ	1
7		B3518-210-000	OIL SPONGE	デンビ* ャン キュウコ ハ* イリ-ン	1
8		B3508-220-000	OIL TUBE HOLDER	ビ* ニ-ル ハ* イフ* オサエ	1
9		B3502-220-0A0	NEEDLE ROD CRANK OIL WICK COMP	ハリホ* ウ クランク ユシン クツコ* ウ	1
10		B3523-220-000	OIL FELT	カンリユウ フエルト	1
11		B3507-220-000	OIL WICK HOLDER	ハリホ* -ユシンオサエ	1
12		B3508-280-000	BALANCE LUBRICATING PLATE	デンビ* ャン キュ-ユイタ	1
13		B3508-280-000	BALANCE LUBRICATING PLATE	デンビ* ャン キュ-ユイタ	1
14		B3508-280-000	BALANCE LUBRICATING PLATE	デンビ* ャン キュ-ユイタ	1
15		B3509-280-000	NEEDLE ROD CRANK LUBRICATING	ハリホ* - クランク キュ-ユ ハ* イリ-ン	1
16		B3507-280-000	OIL FELT	メンア* フエルト	1
17		D2112-555-B00	CORD HOLDER, LARGE	コ-ト* トメカナク* A	2
18		CQ-2020000-00	OIL WICK	ユシン	1
19		CQ-2522000-00	OIL WICK	ユシン	2.5
20		SS-4120915-SP	SCREW 3/16-28 L=9	ナハ* ネジ* 3/16-28 L=9	1
21		SS-4120615-SP	SCREW 3/16-28 L=6	ナハ* ネジ* 3/16-28 L=6	2
22		SS-6092120-SP	SCREW 9/64-40 L=21.2	ヒラネジ* 9/64-40 L=21.2	1
23		SS-6092120-SP	SCREW 9/64-40 L=21.2	ヒラネジ* 9/64-40 L=21.2	1
24		SS-6111140-SP	SCREW 11/64-40 L=11	ヒラネジ* 11/64-40 L=11	2
25		SS-7110840-SP	SCREW 11/64-40 L=7.8	マルヒラネジ* 11/64-40 L=7.8	1
26		SS-6092120-SP	SCREW 9/64-40 L=21.2	ヒラネジ* 9/64-40 L=21.2	1
27		SS-4110715-SP	SCREW 11/64-40 L=7	ナハ* ネジ* 11/64-40 L=7	1
28		SS-4120615-SP	SCREW 3/16-28 L=6	ナハ* ネジ* 3/16-28 L=6	1
29		SS-7110710-SP	SCREW 11/64-40 L=7	マルヒラネジ* 11/64-40 L=7	1
30		WP-0450000-SD	WASHER 4.5X8X0.5	ヒラサ* カ* ネ 4.5X8X0.5	1
31		BP-3000000-00	VINYL PIPE	ビ* ニ-ルハ* イフ*	3.5
32		BP-6000000-00	VINYL PIPE	ビ* ニ-ル ハ* イフ*	0.6
33		D2611-555-B00-A	CABLE HOLDER	ケ-フ* ル トメカナク*	1
34		B3523-220-000	OIL FELT	カンリユウ フエルト	1

16. TABLE COMPONENTS

脚卓関係

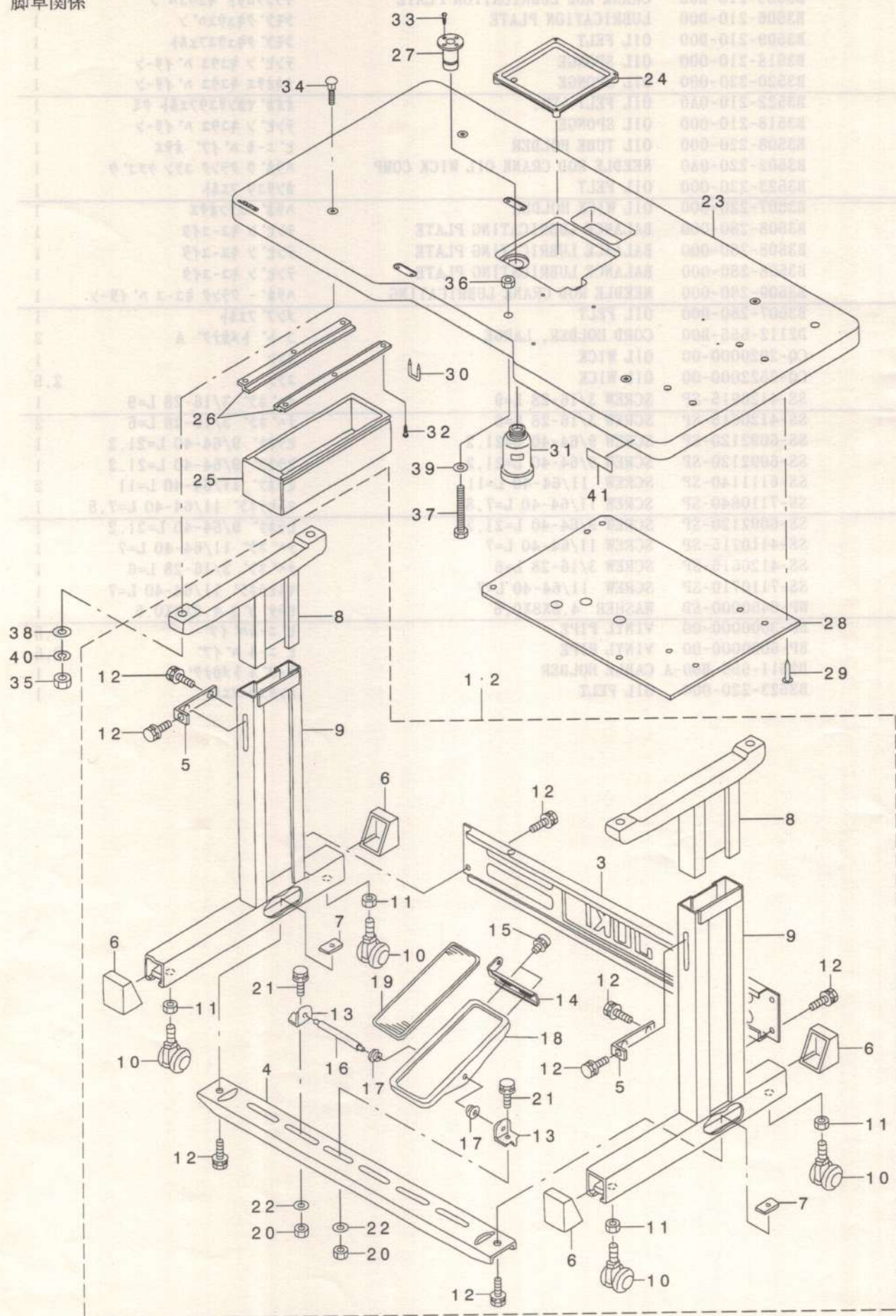

REF. NO	NOTE	PART NO.	DESCRIPTION	ヒ シ メ イ	Qty
1	#01	B8101-210-DAO	T-STAND ASM.(MAGNET TYPE)	Tキヤクケツコ ウ(デ'ンシ'シキ)	1
2	#02	B8101-210-DAA	T-STAND ASM.(PNEUMATIC TYPE)	Tキヤクケツコ ウ(エア-シキ)	1
3		111-58300	STAND SIDE SUPPORT	ヨコ シチュウ	(1)
4		111-58409	STAND SIDE SUPPORT	シタ シチュウ	(1)
5		111-58516	UPPER STAND PLATE	ウツキヤクトメイト	(2)
6		111-58607	RUBBER CAP	キヤクト'タ'イ キヤツプ	(4)
7		170-07402	NUT	44カクナツト	(2)
8		B8101-210-AAB	UPPER STAND ASM.	ウエキヤクケツコ ウ	(2)
9		B8105-210-AAA	STAND ASM.	シチュウケツコ ウ	(2)
10		B8150-210-000	CASTER	テ-プ'ルキヤスタ	(4)
11		NM-6120003-SE	NUT M12	ロツカクナツト M12 3シユ	(4)
12		SL-9082093-SE	SCREW	サ'カ'ネツキロツカクホ'ルト	(12)
13	#01	111-59001	PEDAL SHAFT BRACKET	フミイタ シ'クウケ	(2)
14	#01	GPF-06080000	PEDAL ADJUSTING PLATE	フミイタ チョウセツハ'ン	(1)
15	#01	SL-9061293-SE	WASHER HEXAGONAL BOLT	サ'カ'ネツキロツカクホ'ルト	(2)
16	#01	B8153-771-000	PEDAL CONNECTING ROD	ハ'タ'ルシ'ク	(1)
17	#01	D8113-555-B00	PEDAL BUSHING	フミイタ フ'ツシユ	(2)
18	#01	GPF-06060000	PEDAL	ハ'タ'ル	(1)
19	#01	GPF-06070000	PEDAL MAT	ハ'タ'ル マット	(1)
20	#01	NM-6080721-SE	NUT M8	ロツカクナツト M8	(2)
21	#01	SL-9082093-SE	SCREW	サ'カ'ネツキロツカクホ'ルト	(2)
22	#01	WP-0871602-SE	WASHER 8.7X18X1.6	ヒラサ'カ'ネ 8.7X18X1.6	(2)
23		B8201-210-D00	TABLE	テ-プ'ル	1
24		B8110-210-D00	OIL RESERVOIR	オイルハ'ン	1
25		111-55108	DRAWER	ヒキタ'シ	1
26		111-55207	DRAWER SUPPORT	ヒキタ'シ ササエ	2
27		B8202-205-000	OIL MANAGEMENT	アフ'ラヌキ	1
28		B8203-205-000-A	TABLE EARTH PLATE	テ-プ'ルア-スイタ	1
29		B8210-012-000	CUSHION SET NAIL	クキ' (20ミリ)	2
30		D8204-555-D00	DRAWER STOPPER	ヒキタ'シストツハ' -	1
31		B9121-012-000	OIL CAN	アフ'ラビ'ン	1
32		SK-3311600-SC	WOOD SCREW D=3.1 L=16	マルモクネシ' D=3.1 L=16	6
33		SK-3311600-SC	WOOD SCREW D=3.1 L=16	マルモクネシ' D=3.1 L=16	2
34		MAO-11108N00	PEDAL SWITCH FRAME BOLT	デコ トリツケタ'イ ホ'ルト	4
35		NM-6060001-SC	NUT M6	ロツカクナツト M6 1シユ	4
36		NM-6080001-SC	NUT M8X1.25	ロツカクナツト M8 1シユ	1
37		SM-9086523-SE	HEXAGONAL BOLT	ロツカクホ'ルト	1
38		WP-0641601-SC	WASHER	ヒラサ'カ'ネ ミカ'キマル M6	4
39		WP-0851846-SC	WASHER 8.5X22.0X1.8	ヒラサ'カ'ネ 8.5X22X1.8	1
40		WS-0610002-KN	SPRING WASHER 6.1X12.2X1.5	ハ'ネサ'カ'ネ M6	4
41	#03	CM-5001000-01	CE MARKING LABEL	CEマ-キンク'メイハ'ン(JUKIシヨウ)	1
NOTE (注記)			#01....FOR 210DSS,DHS	210DSS,DHS用	
			#02....FOR 210DSL,DHL	210DSL,DHL用	
			#03....FOR JE	JE用	

17. THREAD STAND COMPONENTS

糸立て装置関係

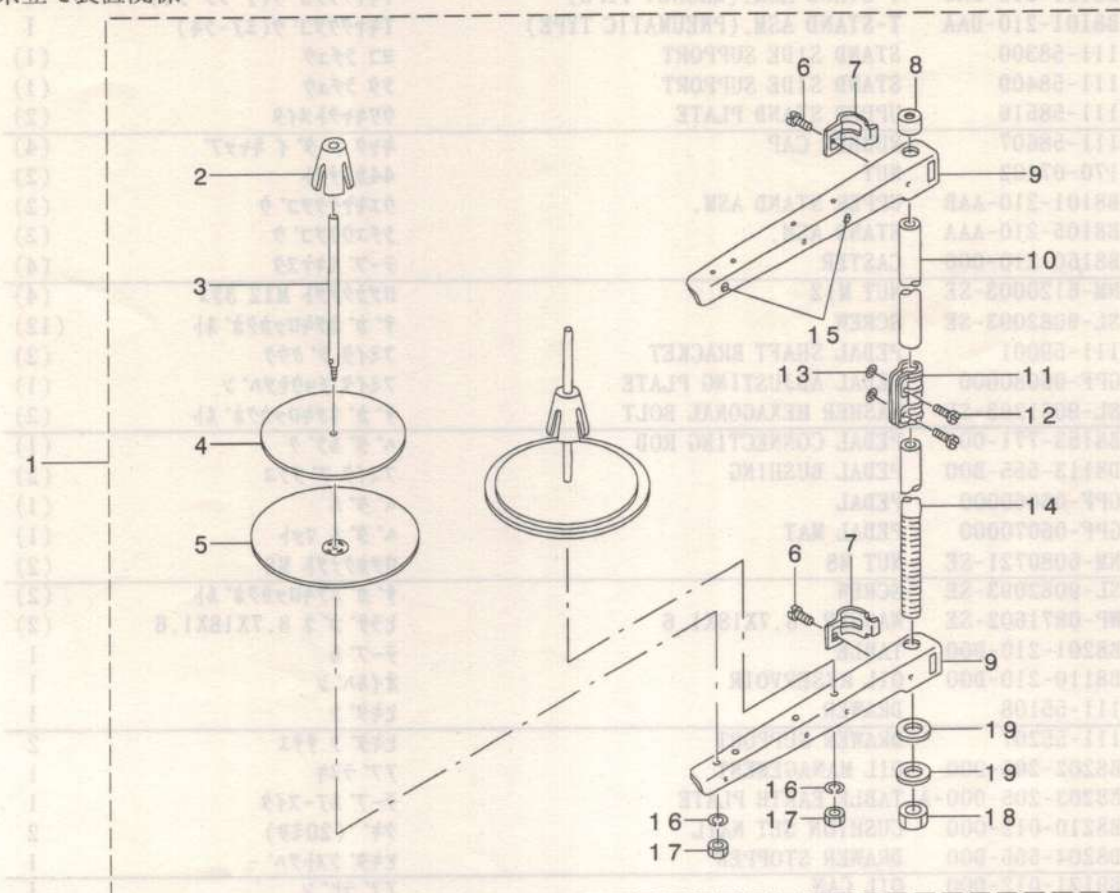

REF. NO	NOTE	PART NO.	DESCRIPTION	イ	ロ	メ	イ	Qty
1		229-30358	THREAD STAND ASM.	イトテソウチ(クミ)				1
2		229-31109	SPOOL RETAINER	イトマキフレト・メ				(2)
3		229-31000	SPOOL PIN	イトマキウケホ・ウ				(2)
4		229-30903	SPOOL REST CUSHION	イトマキウケサ・ラクツシヨソ				(2)
5		229-30804	SPOOL REST	イトマキウケサ・ラ				(2)
6		SM-6061610-SC	SCREW M6 L=16	ヒラコネシ・ M6 L=15				(2)
7		229-30705	THREAD GUIDE ARM JOINT	イトタテホ・ウシメカナク				(2)
8		229-31406	SPOOL REST ROD RUBBER CAP	イトタテホ・ウホゴ・ゴ・ム				(1)
9		229-30507	SPOOL REST ARM	イトタテウテ				(2)
10		229-30408	SPOOL REST ROD, UPPER	イトタテホ・ウ(ウエ)				(1)
11		229-31307	SPOOL REST ROD JOINT	イトタテホ・ウツキ・テ				(1)
12		SM-4051405-SE	SCREW M5 L=14	ナハ・コネシ・ M5 L=14				(2)
13		NM-6050001-SE	NUT M5	ロツカクナツト M5				(2)
14		229-30309	SPOOL REST ROD, LOWER	イトタテホ・ウ(シタ)				(1)
15		229-31208	THREAD GUIDE	イトミチ				(2)
16		WS-0510002-KN	SPRING WASHER	ハ・ネサ・カ・ネ 5.1X9.2X1.3				(2)
17		NM-6050001-SE	NUT M5	ロツカクナツト M5				(2)
18		NM-6160511-SE	NUT M16X1.5	ロツカクナツト M16X1.5 1シユ				(1)
19		WP-1702600-SO	WASHER 17X30X2.6	ヒラサ・カ・ネ 17X30X2.6				(2)

18. OPERATION BOX COMPONENTS

操作ボックス関係

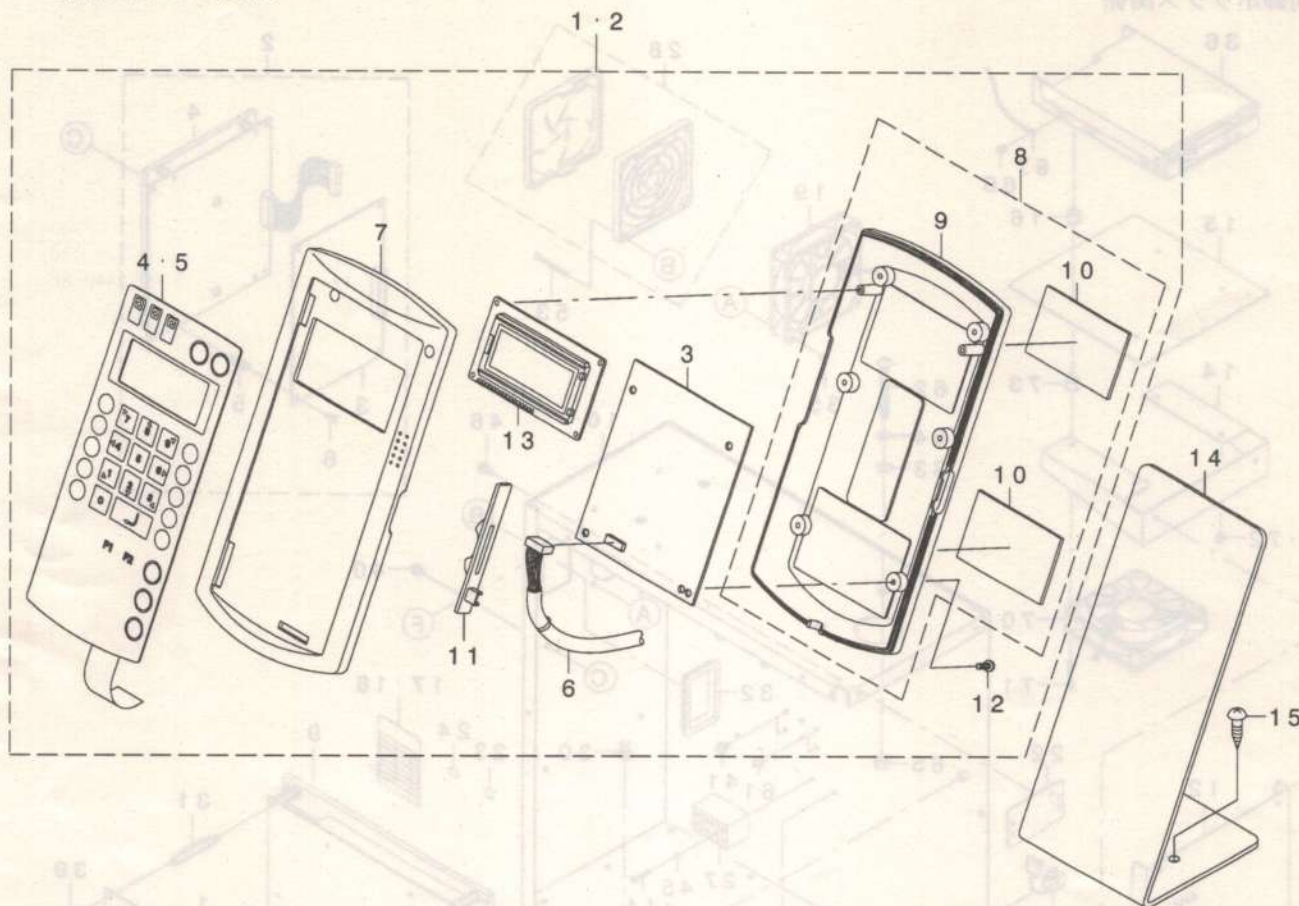

REF. NO	NOTE	PART NO.	DESCRIPTION	ヒ シ メ イ	Qty
1	#01	M8510-580-AA0	OPERATION BOX J ASM.	ソウサハ コジクミ	1
2	#02	M8510-580-BA0	OPERATION BOX E ASM.	ソウサハ コエクミ	1
3		M8606-580-OA0	OPERATION CIRCUIT BOARD ASM.	ソウサキハ ンクミ	(1)
4	#01	M3005-580-00A	OPERATION PANEL SHEET(JAPAN)	ソウサハ ネルシート(ワフ'ン)	(1)
5	#02	M3005-580-00B	OPERATION PANEL SHEET(ENGLISH)	ソウサハ ネルシート(エイフ'ン)	(1)
6		M9012-580-OA0	PANEL SIGNAL CORD ASM.	ハ' ネルシンゴ' ウコト' クミ	(1)
7		M1030-580-000	OPERATION BOX UPPER CASE	ソウサハ' ックスウエケース	(1)
8		M1031-580-OA0	OPERATION BOX LOWER CASE ASM.	ソウサハ' ックスシタケースクミ	(1)
9		M1031-580-000	OPERATION BOX LOWER CASE	ソウサハ' ックスシタケース	(1)
10		M1011-580-000	MAGNET SHEET	マグ' ネットシート	(2)
11		M1032-580-000	VOLUME TONGUE	ホ' リュームツマミ	(1)
12		ST-4031051-SN	TAPPING SCREW D=3-24 L=10	タツヒ' シネツ' D=3-24 L=10	(6)
13		M8541-580-OA0	LCD ASM.	エキシヨウヒヨウシ' キクミ	(1)
14		M1017-580-000	OPERATION BOX INSTALLING PLATE	ソウサハ' コトリツケイタ	1
15		SK-3451600-SC	WOOD SCREW D=4.5 L=16	マルモクネツ' D=4.5 L=16	2

NOTE (注記)

#01....FOR DOMESTIC USE
#02....FOR EXPORT

国内用
輸出用

19. CONTROL BOX COMPONENTS

制御ボックス関係

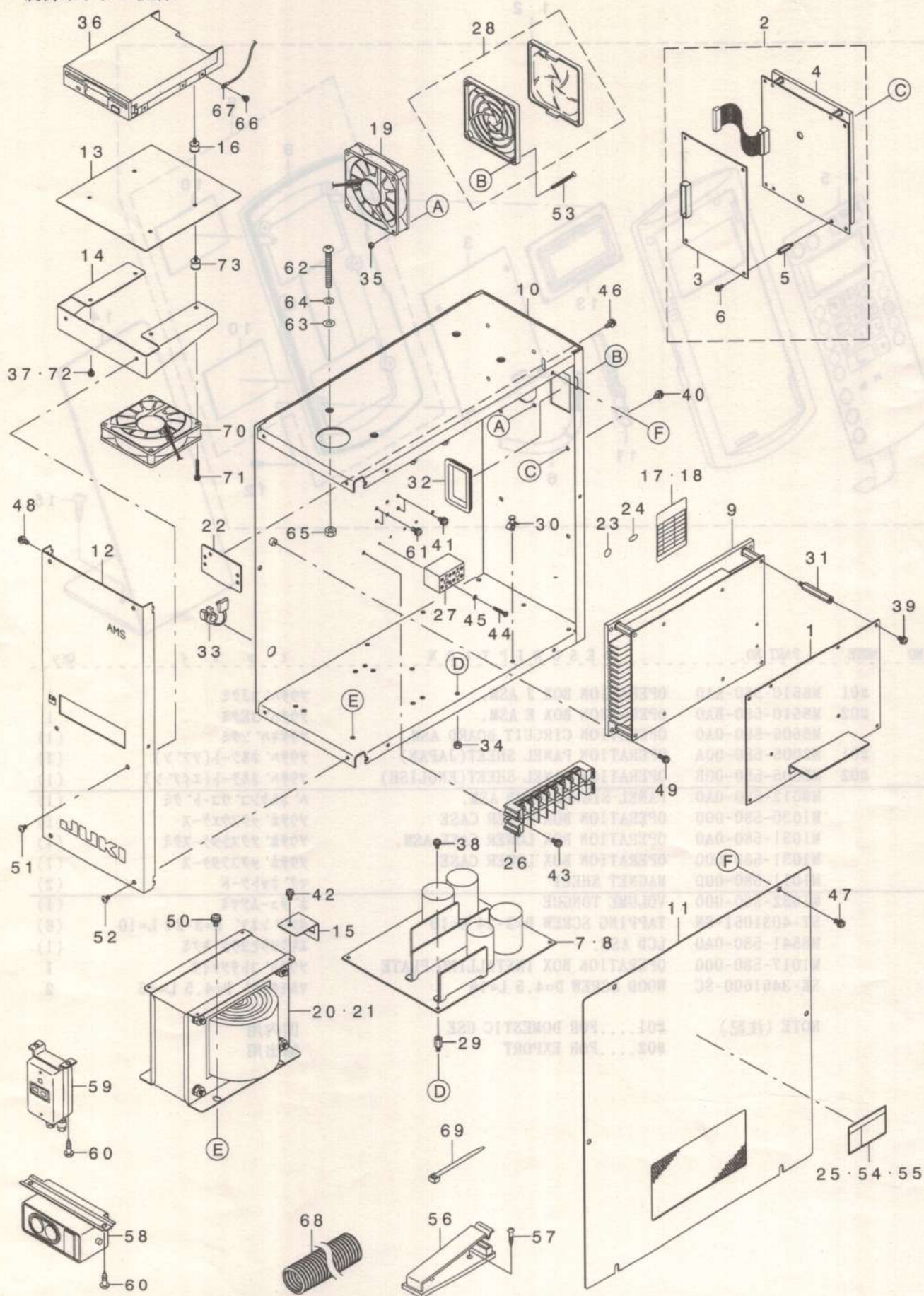

REF. NO	NOTE	PART NO.	DESCRIPTION	ヒョウメ	Qty
1		M8601-580-AA0	MAIN CIRCUIT BOARD A ASM.	MAINキハ'ソクミ	1
2		M8610-580-OA0	SERVO DRIVER ASM.	サ-ボ'ト'ライハ'クミ	1
3		M8602-580-OA0	SERVO-C CIRCUIT BOARD ASM.	SERVO-Cキハ'ソクミ	(1)
4		M8603-580-OA0	SERVO-D CIRCUIT BOARD ASM.	SERVO-Dキハ'ソクミ	(1)
5		HX-0035400-00	STUD	キハ'ソハ'-ツ	(4)
6		SL-4030881-SF	SCREW	ナハ'コネジ' セムス M3 L=8	(4)
7	#01	M8604-580-OA0	POWER CIRCUIT BOARD ASM.	POWERキハ'ソクミ	1
8	#02	M8604-580-AA0	POWER CIRCUIT BOARD A ASM.	POWERキハ'ソクミ	1
9		M8605-580-OA0	PMDC CIRCUIT BOARD ASM.	PMDCキハ'ソクミ	1
10		M1001-580-000	CONTROL BOX	セイキ'ヨホ'ツクス	1
11		M1002-580-OA0	CONTROL BOX COVER ASM.	セイキ'ヨホ'ツクスフタクミ	1
12		M1003-580-000	CONTROL BOX PANEL	セイキ'ヨホ'ツクスハ'ネル	1
13		M1005-580-000	FDD COVER PLATE	FDDツヤハ'イン	1
14		M1006-580-000	FDD MOUNT PLATE	FDDトリツクイタ	1
15		M1014-580-000	CONNECTOR HOLDER PLATE	コネクタトメタ	1
16	#01	M2001-580-000	FDD VIBROISOLATING RUBBER	FDDホ'ウツシゴ'ム	4
17	#01	M3005-511-00A	SEAL A	トランスダツプ' ヒヨウシ'シ-ルA	1
18	#02	M3002-580-00B	SEAL B	トランスダツプ' ヒヨウシ'シ-ルB	1
19		M8540-580-OA0	FAN ASM.	FANクミ	1
20	#01	M8901-580-AA0	TRANSFORMER A ASM.	トランスAKミ	1
21	#02	M8901-580-BA0	TRANSFORMER B ASM.	トランスBKミ	1
22		178-45009	CORD FITTING PLATE	コード'トメタ	1
23		E9567-319-000	EARTH MARK	ア-ス マ-ク	1
24	#02	CM-2001000-01	PE MARK LABEL	PEマ-クシ-ル	1
25	#02	CM-3001000-01	LABEL	キケンシ'ンアツクイコクシ-ル(31.5)	1
26	#01	HK-0266500-80	TERMINAL BASE 8P	タンシダ'イ 8P	1
27	#02	HK-0542500-40	TERMINAL BASE	タンシダ'イ	2
28		HM-0008600-10	FAN FILTER	モーダハ'-ツ	1
29		HX-0005600-0B	SPACER	スハ'-サ	4
30		HX-0014700-0C	SPACER	スハ'-サ	4
31		HX-0033900-0D	SPACER	スハ'-サ	4
32		HX-0040700-00	BUSH	ブ'ツジュ	1
33		HX-0041000-00	BUSH	ブ'ツジュ	1
34		NM-3034000-SF	FLANGE NUT	フランジ'ナツト M3	4
35		NM-6030003-SC	NUT M3	ロツカクナツト M3	2
36		S9622-710-000	MICRO FLOPPY DISC DEVICE	マイクロフロッピ'イ-デ'イスクワチ	1
37	#01	SL-4030681-SF	SCREW M3 L=6	ナハ'コネジ' セムス M3 L=6	4
38		SL-4030681-SF	SCREW M3 L=6	ナハ'コネジ' セムス M3 L=6	4
39		SL-4040881-SF	SCREW M4 L=8	ナハ'コネジ' セムス M4 L=8	4
40		SL-4040891-SC	SCREW M4 L=8	サ'カ'ネツキ'ナハ'コネジ' M4 L=8	4
41		SL-4040881-SF	SCREW M4 L=8	ナハ'コネジ' セムス M4 L=8	2
42		SL-4041081-SF	SCREW M4 L=10	ナハ'コネジ' セムス M4 L=10	1
43	#01	SL-4041081-SF	SCREW M4 L=10	ナハ'コネジ' セムス M4 L=10	2
44	#02	SM-4031851-SR	SCREW	ナハ'コネジ' M3 L=18	4
45	#02	WS-0310702-KS	SPRING WASHER	ハ'ネサ'カ'ネ 3.1X5.9X0.7	4
46		SL-4041091-SC	SCREW M4 L=10	ナハ'コネジ' セムス M4X0.7 L=10	2
47		SL-4041091-SC	SCREW M4 L=10	ナハ'コネジ' セムス M4X0.7 L=10	6
48		SL-4041091-SC	SCREW M4 L=10	ナハ'コネジ' セムス M4X0.7 L=10	3
49		SL-4041281-SF	SCREW M4 L=12	ナハ'ネジ' M4X0.7 L=12 セムス	4
50		SL-4051081-SF	SCREW M5 L=10	サ'カ'ネツキネジ'	4
51		SM-0040601-SC	SCREW M4X0.7 L=6	トラスコネジ' M4X0.7 L=6	2
52		SM-0040601-SC	SCREW M4X0.7 L=6	トラスコネジ' M4X0.7 L=6	4
53		SM-1033501-SC	SCREW M3X0.5 L=35	サラコネジ' M3X0.5 L=35	2
54	#03	CM-3001001-01	DANGER LABEL (SMALL)	デ'ンケ'キケンシ'ル(シヨウ)	1
55	#04	G6705-152-U0A	LABEL	イナズ'ママ-ク	1
56		M9640-510-00A	CABLE CLIP	ケ-ブ'ルクリツプ'	2
57		SK-3382001-SE	SCREW D=3.8 L=20	マルモクネジ' D=3.8 L=20	4
58	#01	HA-0042500-00	SWITCH	スイツチ	1
59	#02	HA-0030300-0A	SWITCH	スイツチ	1
60		SK-3512001-SF	WOOD SCREW	マルモクネジ' D=5.1 L=20	2
61		SL-4041091-SC	SCREW M4 L=10	ナハ'コネジ' セムス M4X0.7 L=10	2
62		SM-3065052-TC	SCREW	マルネジ' M6 L=50	4
63		WP-0651001-SC	WASHER	ヒラサ'カ'ネ	4
64		WS-0610002-KN	SPRING WASHER 6.1X12.2X1.5	ハ'ネサ'カ'ネ M6	4
65		NM-6060001-SC	NUT M6	ロツカクナツト M6 1ツ	4
66		SL-4030681-SF	SCREW M3 L=6	ナハ'コネジ' セムス M3 L=6	1
67		M9029-580-OA0	FDD EARTH CORD ASM.	FDDア-スセンクミ	1
68		HX-0030700-00	TUBE	チューブ	0.3
69		EA-9500B02-00	CABLE BAND 150	ケツソクハ'ント' 150	5
70	#02	M8540-580-AA0	FAN ASM. A	ファン(A)クミ	1
71	#02	SL-4032591-SC	SCREW M3X25	ナハ'コネジ' セムス M3X0.5 L=25	2
72	#02	SL-4030681-SF	SCREW M3 L=6	ナハ'コネジ' セムス M3 L=6	2
73	#02	M2001-580-000	FDD VIBROISOLATING RUBBER	FDDホ'ウツシゴ'ム	4

NOTE (注記)

#01....FOR 100~200V
 #02....FOR 380V
 #03....FOR 100~200V(DOMESTIC USE)
 #04....FOR 100~200V(EXPORT)

100~200V用
 380V用
 100~200V用 (国内用)
 100~200V用 (輸出用)

REF. NO	NOTE	PART NO.	DESCRIPTION	ヒシメイ	Qty
1	#01	M8520-580-0A0	2-PEDAL ASM.	2レンハタ'ルクミ	1
2	#01	M8521-580-0A0	3-PEDAL ASM.	3レンハタ'ルクミ	1
3		M9003-580-0A0	SERVO MOTOR CABLE ASM.	SERVOモ-タケ-フ'ルクミ	1
4		M9004-580-0A0	ENCODER CONNECTING CABLE ASM.	エンコ-ダ'チュウケイケ-フ'ルクミ	1
5	#02	M9014-580-0A0	SOLENOID CONNECTING CABLE ASM.	デ'ンゾ'ハ'ン チュウケイケ-フ'ルクミ	1
6	#02	M9015-580-0A0	SOLENOID VALVE CABLE ASM.	デ'ンゾ'ハ'ン ケ-フ'ルクミ	1
7		M9016-580-0A0	SOLENOID CABLE ASM.	ソレノイド'ケ-フ'ルクミ	1
8	#03	M9017-580-0A0	POWER CABLE ASM.	デ'ンゲ'ンケ-フ'ルクミ	1
9	#04	M9024-580-0A0	POWER CABLE ASM., 100V	デ'ンゲ'ンケ-フ'ル 100Vヨウクミ	1
10	#05	M9028-580-0A0	POWER CABLE ASM.	デ'ンゲ'ンケ-フ'ルクミ	1
11		M9018-580-0A0	PULSE MOTOR CABLE ASM.	ハ'ルスモ-タケ-フ'ルクミ	1
12		M9019-580-0A0	EARTH CABLE ASM.	トウア'ア-ズケ-フ'ルクミ	1
13	#04	M9021-580-0A0	VOLTAGE TRANSFER CORD ASM.	デ'ンツキリカエコ-ト'クミ	1
14	#06	M9025-580-0A0	PEDAL SW. TRANSFER CABLE ASM.	ハ'タ'ルスイツチ ハンカンケ-フ'ルクミ	1
15		M9026-580-0A0	SENSOR CONNECTING CABLE ASM.	トウア'センサ チュウケイケ-フ'ルクミ	1
16	#07	HA-0042500-00	SWITCH	スイッチ	1
17	#05	HA-0030300-0A	SWITCH	スイッチ	1
18		M8601-580-AA0	MAIN CIRCUIT BOARD A ASM.	MAINキハ'ンクミ	1
19	#07	M8604-580-0A0	POWER CIRCUIT BOARD ASM.	POWERキハ'ンクミ	1
20	#05	M8604-580-AA0	POWER CIRCUIT BOARD A ASM.	POWERキハ'ンクミ	1
21		M8605-580-0A0	PMDC CIRCUIT BOARD ASM.	PMDCキハ'ンクミ	1
22	#07	M8901-580-AA0	TRANSFORMER A ASM.	トランスAクミ	1
23	#05	M8901-580-BA0	TRANSFORMER B ASM.	トランスBクミ	1
24		M9001-580-0A0	SERVO POWER CORD ASM., A	SERVOデ'ンゲ'ンAコ-ト'クミ	1
25		M9002-580-0A0	SERVO POWER CORD ASM., B	SERVOデ'ンゲ'ンBコ-ト'クミ	1
26		M9005-580-0A0	MP POWER CORD ASM.	MPデ'ンゲ'ンコ-ト'クミ	1
27		M9007-580-0A0	PMDC SIGNAL CORD ASM.	PMDCシンゴ'ウコ-ト'クミ	1
28		M9008-580-0A0	SERVO SIGNAL CORD ASM.	SERVOシンゴ'ウコ-ト'クミ	1
29		M9009-580-0A0	FDD POWER CORD ASM.	FDD デ'ンゲ'ンコ-ト'クミ	1
30		M9010-580-0A0	FDD SIGNAL CORD ASM.	FDD シンゴ'ウコ-ト'クミ	1
31	#07	M9020-580-0A0	TRANSFORMER POWER CORD ASM.	トランスデ'ンゲ'ンコ-ト'クミ	1
32	#05	M9020-580-AA0	TRANSFORMER POWER CORD ASM., A	トランスデ'ンゲ'ンコ-ト'クミ Aクミ	1
33	#07	M9022-580-0A0	POWER CORD ASM.	デ'ンゲ'ンコ-ト'クミ	1
34	#05	M9027-580-0A0	POWER CORD ASM.	デ'ンゲ'ンコ-ト'クミ	1
35		M8602-580-0A0	SERVO-C CIRCUIT BOARD ASM.	SERVO-Cキハ'ンクミ	1
36		M8603-580-0A0	SERVO-D CIRCUIT BOARD ASM.	SERVO-Dキハ'ンクミ	1
37		M9023-580-0A0	SERVO CONNECTING CORD ASM.	SERVOセツツ'クコ-ト'クミ	1
38		M8606-580-0A0	OPERATION CIRCUIT BOARD ASM.	ソウサキハ'ンクミ	1
39		M9012-580-0A0	PANEL SIGNAL CORD ASM.	ハ'ネルシンゴ'ウコ-ト'クミ	1

NOTE (注記)

#01....SELECTIVE PART
 #02....FOR 210DSL, DHL
 #03....FOR 200V
 #04....FOR 100V
 #05....FOR 380V
 #06....FOR OPTION
 #07....FOR 100~200V

選択部品
 210DSL, DHL用
 200V用
 100V用
 380V用
 オプション部品
 100~200V用

21. PEDAL & ELECTRICAL EQUIPMENT ACCESSORIE PART COMPONENTS

ペダル・電装付属品関係

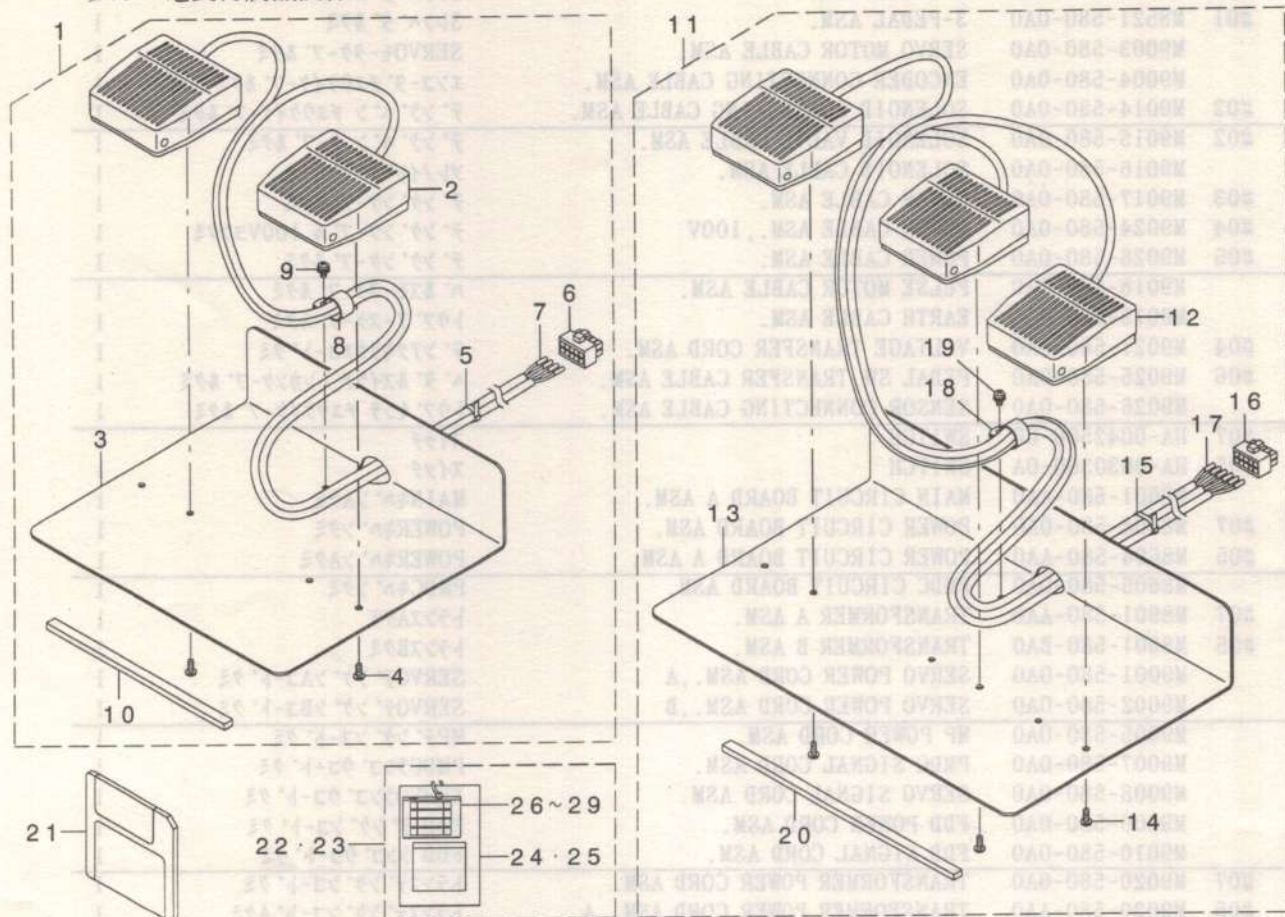

REF. NO	NOTE	PART NO.	DESCRIPTION	ヒソメイ	Qty
1	#01	M8520-580-0A0	2-PEDAL ASM.	2レホンダ ルクミ	1
2		HA-0042600-00	FOOT SWITCH	フットスイッチ	(2)
3		M1012-580-000	SW. MOUNT PLATE A	SWトリツケイタ A	(1)
4		ST-5041051-SN	SCREW	タヅビ'ンネツ	(4)
5		EA-9500B01-00	CABLE BAND	ソクセツハ'ント	(4)
6		HK-0346101-00	10P CONNECTOR	ハクジ'ソク 10P	(1)
7		HK-0346400-00	PIN CONTACT	ピン タミナル	(4)
8		EA-9502B05-00	CABLE CLIP	ケ-ア' ルクツツ	(1)
9		SL-4040881-SF	SCREW M4 L=8	ナ' コネツ' セ'ス M4 L=8	(1)
10		GPK-26002000	PEDAL BASE RUBBER	ペ'ダ' ルダ' イ'コ' ム	(2)
11	#01	M8521-580-0A0	3-PEDAL ASM.	3レホンダ' ルクミ	1
12		HA-0042600-00	FOOT SWITCH	フットスイッチ	(3)
13		M1016-580-000	SW. MOUNT PLATE, B	SWトリツケイタ B	(1)
14		ST-5041051-SN	SCREW	タヅビ'ンネツ	(6)
15		EA-9500B01-00	CABLE BAND	ソクセツハ'ント	(4)
16		HK-0346101-00	10P CONNECTOR	ハクジ'ソク 10P	(1)
17		HK-0346400-00	PIN CONTACT	ピン タミナル	(6)
18		EA-9502B05-00	CABLE CLIP	ケ-ア' ルクツツ	(1)
19		SL-4040881-SF	SCREW M4 L=8	ナ' コネツ' セ'ス M4 L=8	(1)
20		GPK-26002000	PEDAL BASE RUBBER	ペ'ダ' ルダ' イ'コ' ム	(1)
21		M8902-580-000	FLOPPY DISC	フ'ロ'ピ' ディ'スク	1
22	#02	M8599-580-0A0	ACCESSORIE PART ASM.	ア'クセ'ソ'リ'エ' パ'ツ ア'ス'ム	1
23	#03	M8599-580-AA0	ACCESSORIE PART ASM., A	ア'クセ'ソ'リ'エ' パ'ツ ア'ス'ム	1
24	#02	M3004-511-00A	VOLTAGE INDICATION CARD, A	デ'ン'ア'ツ ヒ'ョウ'シ' フ'ダ' A	(1)
25	#03	M3003-580-000	VOLTAGE INDICATION CARD, B	デ'ン'ア'ツ ヒ'ョウ'シ' フ'ダ' B	(1)
26		E9613-601-000	FUSE 2A	ガ'ラ'ス'カン ヒ'ュ-ズ' 2A	(1)
27		E9629-252-000	FUSE 5A	ヒ'ュ-ズ' 5A	(1)
28		E8523-304-000	FUSE 10A	ガ'ラ'ス'カン ヒ'ュ-ズ'	(1)
29		HF-0041050-P0	FUSE	ヒ'ュ-ズ'	(1)

NOTE (注記)

#01....SELECTIVE PART
#02....FOR 100~200V
#03....FOR 380V

選択部品
100~200V用
380V用

22. ACCESSORIE PART COMPONENTS

付属品関係

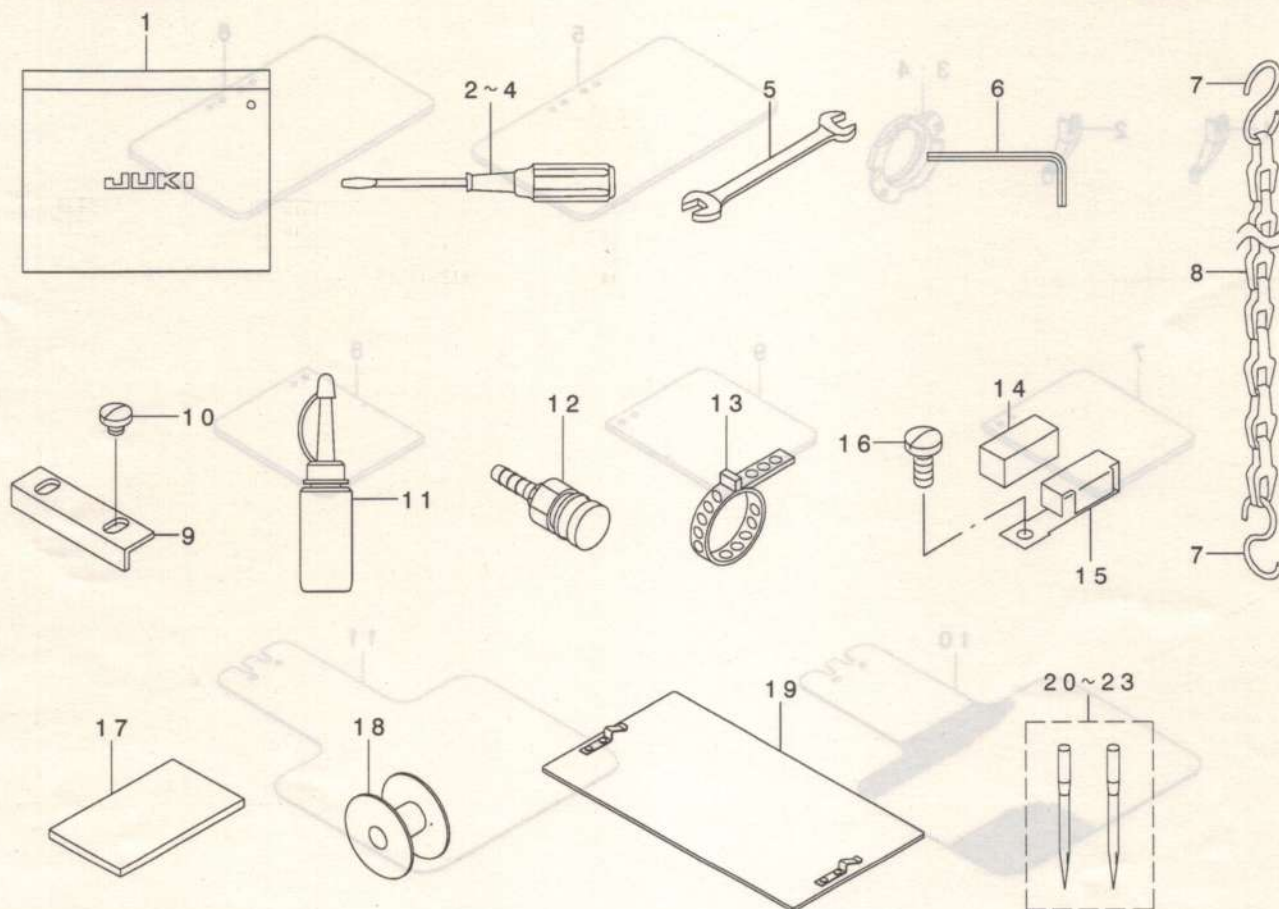

REF. NO	NOTE	PART NO.	DESCRIPTION	品名	Qty
1		B9101-552-000	ACCESSORY BOX	フツ クビシハ コ	1
2		B9109-555-000	SCREW DRIVER, LARGE	ド ライバ - タ イ	1
3		B9110-012-000	SCREW DRIVER, MIDDLE	ド ライバ - (チユウ)	1
4		B9111-012-000	SCREW DRIVER, SMALL	ド ライバ - (ショウ)	1
5		B9113-012-000	WRENCH (9X10)	リョウグチ スパナ (ショウ)	1
6		B9140-372-000	HEXAGONAL WRENCH, SMALL	ロツカクホ - スパナ (ショウ)	1
7	#01	B8133-019-000	S SHAPED HOOK	スカ タ カナク	2
8	#01	B8131-019-000	CHAIN	クサリ	1
9	#01	B2592-210-000	PLASTIC PLATE STOPPER	フ ラスチック スノオサエストツハ	1
10	#01	SS-7110340-SP	SCREW 11/64-40 L= 3.2	マルヒラネツ 11/64-40 L= 3.2	2
11		B9121-220-0A0	OILER (CONTAINING NO.2 OIL)	アッ ラサツ NO2リ	1
12	#02	PJ-3095200-01	SOCKET	ハイカブ ラソケツト	1
13	#02	PB-0000100-00	HOSE BAND	ホースバンド	1
14		B1131-528-000	FELT	イトアンナイ イトオサエ	1
15		101-02259	THREAD GUIDE ASM. F	イトアンナイ F クミ	1
16		SS-7090910-SP	SCREW 9/64-40 L= 8.5	マルヒラネツ 9/64-40 L=8.5	1
17		B2564-215-000	SPONGE	スノオサエ ソツワク スポンジ	1
18		B1806-210-D00	BOBBIN	ホービン	1
19	#01	B2557-210-DA0	PLASTIC BLANK PLATE ASM.	フ ラスチックスノオサエフ ランククミ	2
20	#03	MDP-500B1402	NEEDLE DPX5#14-2	DPX5#14-2	1
21	#04	MDP-170B1802	NEEDLE DPZ17#18-2	DPX17#18-2	1
22	#05	MC-2005010-02	NEEDLE 134 #100-2	134 #100-2	1
23	#06	MC-3720011-02	NEEDLE SY3355 #110-2	SY3355 #110-2	1

NOTE (注記)

#01...FOR 210DSS,DHS

#02...FOR 210DSL,DHL

#03...FOR 210DSS,DSL(EXCEPT JE)

#04...FOR 210DHS,DHL(EXCEPT JE)

#05...FOR 210DSS,DSL(FOR JE)

#06...FOR 210DHS,DHL(FOR JE)

210DSS,DHS用

210DSL,DHL用

210DSS,DSL(JEは除く)

210DHS,DHL(JEは除く)

210DSS,DSL(JE用)

210DHS,DHL(JE用)

23. OPTIONAL PART COMPONENTS

オプション関係

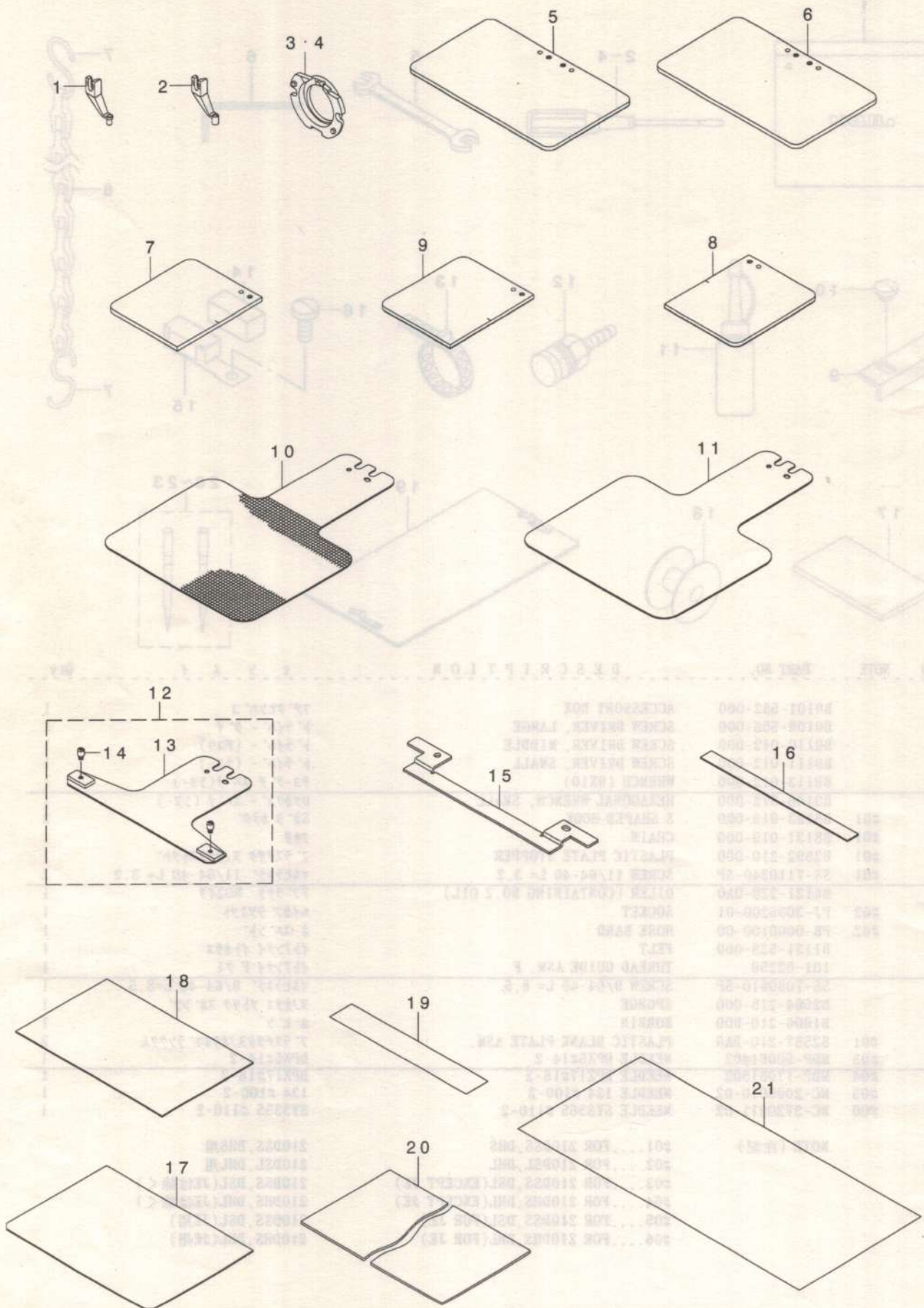

REF. NO	NOTE	PART NO.	DESCRIPTION	ト	シ	メ	イ	Qty
1		B1601-210-DOB	INTERMEDIATE PRESSER B				ナカオサエB	1
2		B1601-210-DOC	INTERMEDIATE PRESSER C				ナカオサエC	1
3		B1817-210-DAC	SHUTTLE RACE RING ASM., C				ナカカ' マオサエCケツコ' ウ	1
4		B1817-210-DAD	SHUTTLE RACE RING ASM., D				ナカカ' マオサエDケツコ' ウ	1
5		B2553-210-DOA	FEEDING FRAME BLANK				ヌノオサエツワク' ランク(キ' サ' アリ)	1
6		B2553-210-DOB	FEEDING FRAME BLANK				ヌノオサエツワク' ランク(キ' サ' ナシ)	1
7		B2554-210-DOA	FEEDING FRAME BLANK				ブ' ソリカ' タツワク' ランク(キ' サ' ナシ)	1
8		B2554-210-DOB	FEEDING FRAME BLANK, RIGHT				ブ' ソリカ' タツワクミキ' ア' ランク(キ' サ)	1
9		B2554-210-DOC	FEEDING FRAME BLANK, LEFT				ブ' ソリカ' タツワクヒタ' リフ' ランク(キ)	1
10		B2556-210-DOA	LOWER PLATE BLANK				シタイタ' ランク(キ' サ' アリ)	1
11		B2556-210-DOB	LOWER PLATE BLANK				シタイタ' ランク(キ' サ' ナシ)	1
12		B2593-210-DA0	CASSETTE HOLDER FIX PLATE ASM.				カセツトオサエコティイタクミ	1
13		B2593-210-D00	CASSETTE HOLDER FIXING PLATE				カセツトオサエコティイタ	(1)
14		B2560-372-000	BUTTON CLAMP STOP PIN				ツマミアシ ヒラキヒ' ソ	(2)
15		B2594-210-D00	CASSETTE PRESSER BASE PLATE				カセツトオサエタ' イタ	1
16		B2589-210-D00	CASSETTE PRESSER SPACER				カセツトオサエス' -サ	1
17		B2598-210-D00	CASSETTE PRESSER LOWER PLATE				カセツトオサエシタイタ	1
18		B2599-210-D00	CASSETTE PRESSER UPPER PLATE				カセツトオサエウイタ	1
19		B2572-229-000	FILAMENT TAPE				フィラメントテープ	1
20		B2587-210-000	MATERIAL PLATE A				ヌノオサエヨウ ソサ' イ A	1
21		B2646-215-000	TAPE				リョウメンテープ	1

NUMERICAL INDEX OF PARTS

索引

PART NO 品番	PAGE 頁	REF NO	PART NO 品番	PAGE 頁	REF NO	PART NO 品番	PAGE 頁	REF NO	PART NO 品番	PAGE 頁	REF NO
A1230-500-000-A	6	17	B1411-804-C00	12	40	B1811-210-DA0	12	19	B2502-210-D00	18	3
A3216-001-00A	2	22	B1411-804-C00	12	44	B1812-210-D00	12	20	B2505-210-D00	18	19
			B1411-804-D00	12	41	B1813-980-000	12	9	B2506-210-D00	18	22
BP-3000000-00	12	15	B1411-804-D00	12	45	B1814-210-DA0	12	5	B2507-210-D00	18	4
BP-3000000-00	28	31	B1411-804-000	6	45	B1814-210-D00	12	6	B2508-210-DA0	18	5
BP-6000000-00	28	32	B1414-232-000	6	53	B1815-210-000	12	48	B2509-210-D00	18	23
BT-0400251-EB	24	33	B1501-127-000	10	31	B1815-980-000	12	47	B2509-210-D00	20	10
BT-0600401-EB	26	16	B1501-210-DA0	8	2	B1817-210-DAA	12	3	B2509-704-000	20	14
B1104-210-D00	2	4	B1502-210-D00	8	7	B1817-210-DAB	12	4	B2510-210-D00	20	13
B1105-210-D00	2	5	B1503-210-DA0	8	3	B1817-210-DAC	40	3	B2511-210-D00	20	5
B1106-210-D00	4	1	B1504-210-D00	8	4	B1817-210-DAD	40	4	B2512-210-D00	18	18
B1107-210-D00	2	1	B1505-210-D00	8	5	B1818-210-DOA	12	21	B2513-210-D00	18	16
B1108-210-D00	4	5	B1506-210-D00	8	6	B1818-210-DOB	12	22	B2513-210-D00	20	2
B1109-210-DA0	4	3	B1507-210-D00	8	1	B1819-280-000	12	49	B2514-210-D00	18	17
B1110-210-DA0	4	6	B1508-210-D00	8	9	B1820-210-D00	12	7	B2514-210-D00	20	3
B1111-210-D00	2	2	B1509-210-D00	8	10	B1820-215-PA0-A	12	16	B2518-210-D00	20	6
B1111-232-000	2	38	B1510-210-D00	8	15	B1821-210-D00	12	8	B2519-210-D00	18	6
B1112-210-D00	4	2	B1511-210-D00	8	16	B1822-215-P00	12	17	B2520-210-DOA	18	7
B1113-210-D00	4	8	B1513-210-D00	8	21	B1828-210-DAA	12	24	B2520-210-DOB	18	8
B1113-223-C00	4	9	B1515-210-D00	8	12	B1828-210-DOA	12	25	B2521-210-D00	18	9
B1115-210-D00	2	3	B1515-210-D00	8	23	B1836-210-D00	12	1	B2522-210-D00	18	10
B1115-232-0A0	16	3	B1516-210-D00	8	13	B1901-210-DA0	6	41	B2523-210-D00	20	11
B1115-232-000	16	6	B1519-026-00G	18	43	B1901-210-DC0	6	40	B2524-210-D00	20	12
B1116-210-D00	2	9	B1520-210-D00	8	11	B1903-210-000	6	43	B2525-205-000	20	16
B1116-804-000	16	47	B1522-210-D00	8	14	B1903-552-000	6	46	B2525-210-D00	20	8
B1117-210-D00	2	7	B1525-210-D00	8	8	B1904-280-000	6	48	B2526-210-D00	18	21
B1118-210-DA0	4	7	B1526-804-000	8	50	B1905-541-000	6	44	B2527-210-000	18	11
B1121-210-D00	2	6	B1529-890-00C-A	2	18	B2102-816-000-A	10	36	B2528-210-D00	20	4
B1122-210-D00	2	8	B1530-210-D00	8	17	B2107-210-DA0	13	1	B2529-210-D00	18	15
B1123-210-D00	2	10	B1601-210-DOB	40	1	B2107-210-D00	13	2	B2529-210-D00	20	1
B1123-210-000	4	10	B1601-210-DOC	40	2	B2110-210-D00	13	33	B2530-210-D00	18	42
B1123-280-000	2	39	B1601-210-D00	10	1	B2111-210-D00	13	3	B2534-210-D00	18	20
B1124-210-000	4	11	B1603-210-D00	10	3	B2301-210-D00	16	1	B2536-210-D00	20	9
B1125-210-D00	2	11	B1604-210-D00	10	2	B2302-205-0AA	14	9	B2548-210-D00	20	7
B1125-215-P00	2	40	B1606-210-D00	10	8	B2302-280-0A0	14	8	B2550-210-D00	22	1
B1126-552-000	2	41	B1607-210-D00	10	9	B2302-280-000	14	13	B2550-210-D00	24	1
B1129-210-000	2	42	B1609-210-D00	10	5	B2303-205-000	16	46	B2551-210-DA0	22	16
B1131-528-000	38	14	B1610-210-D00	10	7	B2303-280-000	14	23	B2552-210-D00	22	11
B1143-210-000	2	93	B1611-210-D00	10	17	B2304-210-D00	14	1	B2552-210-D00	24	4
B1144-210-000	6	19	B1611-210-00A	10	32	B2305-205-000	14	11	B2553-210-DOA	40	5
B1148-555-000	2	21	B1611-804-000-A	10	33	B2306-210-D00	14	3	B2553-210-DOB	40	6
B1178-191-000	2	43	B1612-210-D00	10	6	B2308-210-D00	14	2	B2553-210-D00	22	10
B1181-210-D00	4	4	B1615-210-D00	10	37	B2312-210-D00	16	15	B2554-210-DOA	40	7
B1201-210-D00	6	7	B1620-210-D00	10	10	B2313-280-000	14	12	B2554-210-DOB	40	8
B1202-210-000	6	66	B1621-210-D00	10	11	B2315-210-D00	14	4	B2554-210-DOC	40	9
B1203-210-D00	6	10	B1622-210-D00	10	12	B2401-210-D00	16	14	B2554-210-D00	24	6
B1203-210-000	6	18	B1626-210-D00	10	41	B2402-210-D00	16	10	B2556-210-DOA	40	10
B1206-210-D00	6	9	B1626-220-000	22	35	B2404-210-DA0	16	19	B2556-210-DOB	40	11
B1207-210-D00	6	6	B1626-220-000	24	30	B2407-210-D00	16	17	B2557-210-DA0	38	19
B1208-210-D00	6	8	B1626-555-000	22	33	B2408-210-D00	16	13	B2557-280-00C	22	31
B1208-980-00A	6	20	B1627-210-D00	10	16	B2409-210-D00	16	11	B2560-210-D00	24	3
B1208-980-00B	6	21	B1628-210-D00	8	18	B2411-210-000	16	43	B2560-372-000	40	14
B1208-980-00C	6	22	B1628-210-D00	10	20	B2412-210-D00	16	12	B2561-210-D00	24	12
B1208-980-00D	6	23	B1629-210-D00	10	19	B2413-210-D00	16	18	B2562-210-D00	24	13
B1212-210-D00	6	13	B1629-224-000	10	34	B2414-280-0A0	16	31	B2564-210-D00	24	2
B1213-210-D00	6	1	B1630-210-D00	10	4	B2415-280-0A0	16	29	B2564-215-000	38	17
B1214-210-D00	6	2	B1631-210-D00	10	18	B2416-210-0A0	16	30	B2566-210-D00	24	10
B1215-210-D00	6	11	B1632-210-D00	10	15	B2416-280-000	16	28	B2567-210-D00	24	11
B1216-210-D00	6	12	B1633-210-D00	10	13	B2417-210-000	16	33	B2570-210-D00	22	2
B1223-771-000	6	56	B1634-210-D00	10	71	B2417-280-000	16	42	B2571-210-D00	22	3
B1230-210-D00	6	5	B1641-562-000	10	29	B2418-280-000	16	27	B2572-210-D00	22	12
B1231-210-D00	6	3	B1642-210-D00	10	14	B2421-210-AA0	16	26	B2572-210-D00	24	5
B1232-210-D00	6	4	B1643-470-000	6	24	B2423-280-00A	16	37	B2572-229-000	40	19
B1401-210-A00	6	49	B1649-161-000	10	35	B2423-280-00B	16	38	B2573-210-D00	22	9
B1402-280-000	6	50	B1649-161-000	14	25	B2423-280-00C	16	39	B2574-210-D00	22	6
B1403-280-000	6	54	B1649-161-000	16	45	B2423-280-00D	16	40	B2575-210-D00	22	7
B1404-280-000	6	47	B1701-210-D00	8	46	B2424-210-000	16	25	B2576-210-D00	22	17
B1405-210-000	6	51	B1701-210-000	8	19	B2425-210-DAA	16	20	B2577-210-D00	22	4
B1406-210-000	6	52	B1702-210-D00	8	47	B2425-210-DAB	16	21	B2578-210-D00	22	5
B1407-210-D00	6	42	B1703-210-D00	8	48	B2425-210-000	16	22	B2579-210-D00	22	8
B1408-180-000	10	30	B1802-210-D00	12	32	B2426-210-00A	16	23	B2580-210-D00	22	18
B1411-552-0A0	6	55	B1805-210-D00	12	2	B2426-210-00B	16	24	B2581-210-D00	22	14
B1411-804-A00	12	38	B1806-210-D00	12	23	B2431-215-000	16	48	B2582-210-D00	22	15
B1411-804-A00	12	42	B1806-210-D00	38	18	B2440-210-D00	16	16	B2583-210-D00	22	13
B1411-804-B00	12	39	B1808-210-D00	12	26	B2501-210-DA0	18	1	B2587-210-000	40	20
B1411-804-B00	12	43	B1808-980-000	12	46	B2501-210-D00	18	2	B2589-210-D00	40	16

NUMERICAL INDEX OF PARTS

索引

PART NO 品番	PAGE 頁	REF NO	PART NO 品番	PAGE 頁	REF NO	PART NO 品番	PAGE 頁	REF NO	PART NO 品番	PAGE 頁	REF NO
B2590-210-DA0	24	7	B8267-180-000	2	47	HA-0042600-00	37	12	M8601-580-AA0	36	18
B2591-210-DA0	24	8	B8404-352-000	10	38	HD-0005700-0A	6	68	M8602-580-OA0	34	3
B2592-210-000	38	9	B9101-552-000	38	1	HD-0005700-0A	18	46	M8602-580-OA0	36	35
B2593-210-DA0	40	12	B9109-555-000	38	2	HD-0013500-00	20	35	M8603-580-OA0	34	4
B2593-210-D00	40	13	B9110-012-000	38	3	HF-0041050-PO	37	29	M8603-580-OA0	36	36
B2594-210-D00	40	15	B9111-012-000	38	4	HK-0266500-80	34	26	M8604-580-AA0	34	8
B2598-210-D00	40	17	B9113-012-000	38	5	HK-0346100-2D	8	45	M8604-580-AA0	36	20
B2599-210-D00	40	18	B9121-012-000	30	31	HK-0346100-2E	10	39	M8604-580-OA0	34	7
B2610-210-D00	22	19	B9121-220-OA0	38	11	HK-0346100-20	13	17	M8604-580-OA0	36	19
B2610-210-D00	24	9	B9140-372-000	38	6	HK-0346100-40	26	11	M8605-580-OA0	34	9
B2617-771-000	16	53				HK-0346101-00	37	6	M8605-580-OA0	36	21
B2619-372-000	14	24	CM-2001000-01	34	24	HK-0346101-00	37	16	M8606-580-OA0	32	3
B2646-215-000	40	21	CM-3001000-01	34	25	HK-0346200-20	16	52	M8606-580-OA0	36	38
B2702-210-000	14	40	CM-3001001-01	34	54	HK-0346300-00	16	51	M8610-580-OA0	34	2
B2703-210-000	2	82	CM-3002000-B2	2	91	HK-0346400-00	13	18	M8901-580-AA0	34	20
B2707-761-000	2	44	CM-3002000-02	2	92	HK-0308600-00	26	14	M8901-580-AA0	36	22
B3107-804-000	14	15	CM-3002003-A1	2	90	HK-0346400-00	37	7	M8901-580-BA0	34	21
B3111-352-000	16	8	CM-3002003-01	2	89	HK-0346400-00	37	17	M8901-580-BA0	36	23
B3112-761-000	14	14	CM-5001000-01	30	41	HK-0542500-40	34	27	M8902-580-000	37	21
B3114-232-000	14	19	CQ-2020000-00	28	18	HM-0008600-10	34	28	M9001-580-OA0	36	24
B3114-771-000	2	45	CQ-2522000-00	12	14	HW-2003900-00	13	20	M9002-580-OA0	36	25
B3119-771-000	14	16	CQ-2522000-00	28	19	HW-5000700-00	13	21	M9003-580-OA0	36	3
B3120-125-000	14	17	CS-0700811-SH	10	73	HX-0005600-0B	34	29	M9004-580-OA0	36	4
B3123-352-000	16	4	CS-079073A-SH	10	42	HX-0012300-0A	2	83	M9005-580-OA0	36	26
B3125-012-000	16	7	CS-079073A-SH	22	36	HX-0014700-0C	34	30	M9007-580-OA0	36	27
B3126-012-000	14	18	CS-079073A-SH	24	34	HX-0015000-0J	2	79	M9008-580-OA0	36	28
B3126-012-000	16	5	CS-080081C-SH	12	52	HX-0022300-0A	8	54	M9009-580-OA0	36	29
B3132-552-000	14	20	CS-080081C-SH	16	44	HX-0030700-00	34	68	M9010-580-OA0	36	30
B3204-210-DA0	2	13	CS-080081C-SH	16	54	HX-0033900-0D	34	31	M9012-580-OA0	32	6
B3204-210-DB0	2	12	CS-1000811-SP	12	50	HX-0035400-00	34	5	M9012-580-OA0	36	39
B3205-210-000	2	19	CS-147121E-SH	6	27	HX-0040700-00	34	32	M9014-580-OA0	36	5
B3212-761-000	2	23	CS-1701011-SZ	8	24	HX-0041000-00	34	33	M9015-580-OA0	36	6
B3213-205-000	6	38							M9016-580-OA0	36	7
B3214-047-000	2	35	D1232-555-B00	6	26	MAO-11108N00	30	34	M9017-580-OA0	36	8
B3501-210-000	2	46	D1510-491-D00	10	40	MC-2005010-00	6	64	M9018-580-OA0	36	11
B3502-220-OA0	28	9	D2112-555-B00	28	17	MC-2005010-02	38	22	M9019-580-OA0	36	12
B3504-280-000	12	11	D2431-555-B00	14	26	MC-3720011-00	6	65	M9020-580-AA0	36	32
B3505-210-D00	28	1	D2468-555-B00	8	22	MC-3720011-02	38	23	M9020-580-OA0	36	31
B3505-280-000	12	10	D2502-232-D00	22	34	MDP-170B1800	6	63	M9021-580-OA0	36	13
B3506-210-D00	28	2	D2502-232-D00	24	31	MDP-170B1802	38	21	M9022-580-OA0	36	33
B3507-220-000	28	11	D2587-L8W-B00	16	49	MDP-500B1400	6	62	M9023-580-OA0	36	37
B3507-280-000	28	16	D2588-L8W-B00	16	50	MDP-500B1402	38	20	M9024-580-OA0	36	9
B3508-220-000	28	8	D2611-555-B00-A	28	33	M1001-580-000	34	10	M9025-580-OA0	36	14
B3508-280-000	28	12	D3112-L4B-B00	14	10	M1002-580-OA0	34	11	M9026-580-OA0	36	15
B3508-280-000	28	13	D3310-555-D00	8	20	M1003-580-000	34	12	M9027-580-OA0	36	34
B3508-280-000	28	14	D8113-555-B00	30	17	M1005-580-000	34	13	M9028-580-OA0	36	10
B3509-210-D00	28	3	D8204-555-D00	30	30	M1006-580-000	34	14	M9029-580-OA0	34	67
B3509-280-000	28	15				M1011-580-000	32	10	M9640-510-00A	34	56
B3518-210-000	28	4	EA-9500B01-00	26	12	M1012-580-000	37	3			
B3518-210-000	28	7	EA-9500B01-00	37	5	M1014-580-000	34	15	NM-3034000-SF	34	34
B3520-220-000	28	5	EA-9500B01-00	37	15	M1016-580-000	37	13	NM-6030003-SC	34	35
B3522-210-OA0	28	6	EA-9500B02-00	34	69	M1017-580-000	32	14	NM-6040003-SC	16	55
B3523-220-000	28	10	EA-9502B05-00	37	8	M1030-580-000	32	7	NM-6050001-SD	8	51
B3523-220-000	28	34	EA-9502B05-00	37	18	M1031-580-OA0	32	8	NM-6050001-SE	31	13
B3549-850-000	13	35	E8523-304-000	37	28	M1031-580-000	32	9	NM-6050001-SE	31	17
B4001-210-D00	6	67	E9567-319-000	34	23	M1032-580-000	32	11	NM-6050001-SP	16	56
B4004-210-D00	18	45	E9613-601-000	37	26	M2001-580-000	34	16	NM-6050001-SP	18	26
B4007-210-D00	18	24	E9629-252-000	37	27	M2001-580-000	34	73	NM-6060001-SC	2	48
B4008-210-D00	20	34				M3002-580-00B	34	18	NM-6060001-SC	30	35
B4110-210-D00	2	80	GAF-01007000	6	25	M3003-580-000	37	25	NM-6060001-SC	34	65
B4130-210-DA0	2	81	GPF-06060000	30	18	M3004-511-00A	37	24	NM-6080001-SC	30	36
B4715-215-OA0	26	4	GPF-06070000	30	19	M3005-511-00A	34	17	NM-6080721-SE	26	20
B8101-210-AAB	30	8	GPF-06080000	30	14	M3005-580-00A	32	4	NM-6080721-SE	30	20
B8101-210-DAA	30	2	GPK-26002000	37	10	M3005-580-00B	32	5	NM-6120003-SE	30	11
B8101-210-DA0	30	1	GPK-26002000	37	20	M8510-580-AA0	32	1	NM-6160511-SE	31	18
B8105-210-AAA	30	9	G5126-172-000	24	32	M8510-580-BA0	32	2	NS-6090310-SP	2	49
B8110-210-D00	30	24	G5430-116-000	26	7	M8520-580-OA0	36	1	NS-6090310-SP	2	50
B8131-019-000	38	8	G6705-152-U0A	34	55	M8520-580-OA0	37	1	NS-6090310-SP	13	23
B8133-019-000	38	7	G8124-270-000	26	5	M8521-580-OA0	36	2	NS-6110310-SP	2	37
B8150-210-000	30	10				M8521-580-OA0	37	11	NS-6110310-SP	10	43
B8153-771-000	30	16	HA-0005900-00	13	19	M8540-580-AA0	34	70	NS-6110310-SP	13	24
B8201-210-D00	30	23	HA-0030300-OA	34	59	M8540-580-OA0	34	19	NS-6110310-SP	14	27
B8202-205-000	30	27	HA-0030300-OA	36	17	M8541-580-OA0	32	13	NS-6110310-SP	16	57
B8203-205-000-A	30	28	HA-0042500-00	34	58	M8599-580-AA0	37	23	NS-6110420-SP	16	58
B8210-012-000	30	29	HA-0042500-00	36	16	M8599-580-OA0	37	22	NS-6120310-SP	14	41
B8211-206-000	26	15	HA-0042600-00	37	2	M8601-580-AA0	34	1	NS-6120630-SP	16	59

NUMERICAL INDEX OF PARTS

索引

PART NO 品番	PAGE 頁	REF NO	PART NO 品番	PAGE 頁	REF NO	PART NO 品番	PAGE 頁	REF NO	PART NO 品番	PAGE 頁	REF NO
NS-6150310-SP	2	51	SL-4030681-SF	34	66	SS-1060210-TP	16	32	SS-7110840-SP	12	28
NS-6150310-SP	16	9	SL-4030681-SF	34	72	SS-1110640-TP	10	53	SS-7110840-SP	13	36
NS-6620310-SP	10	44	SL-4030881-SF	34	6	SS-1110640-TP	16	65	SS-7110840-SP	22	26
NS-6660430-SP	12	53	SL-4031081-SF	6	69	SS-1110840-SP	4	14	SS-7110840-SP	22	27
			SL-4031081-SF	18	47	SS-1110840-SP	4	15	SS-7110840-SP	24	23
PA-1602006-A0	24	35	SL-4032591-SC	34	71	SS-1110840-SP	4	17	SS-7110840-SP	28	25
PB-0000100-00	38	13	SL-4040881-SF	34	39	SS-3090610-SP	2	53	SS-7110910-SP	13	37
PC-0105070-00	26	2	SL-4040881-SF	34	41	SS-4090715-SP	2	54	SS-7111110-TP	12	30
PF-0552040-B0	26	8	SL-4040881-SF	37	9	SS-4110515-SP	2	56	SS-7111120-SP	10	58
PH-0500322-C0	8	25	SL-4040881-SF	37	19	SS-4110715-SP	2	84	SS-7111410-SP	6	34
PJ-0305200-01	26	9	SL-4040891-SC	34	40	SS-4110715-SP	4	16	SS-7111810-TP	20	28
PJ-0460525-03	24	36	SL-4041081-SF	34	42	SS-4110715-SP	28	27	SS-7151210-SP	8	37
PJ-3040651-01	26	3	SL-4041081-SF	34	43	SS-4110815-SP	2	58	SS-7151210-SP	10	61
PJ-3050652-02	26	10	SL-4041091-SC	34	46	SS-4110915-SP	2	57	SS-8090610-SP	14	21
PJ-3090052-03	26	6	SL-4041091-SC	34	47	SS-4111015-SP	2	55	SS-8110422-TP	2	24
PJ-3095200-01	38	12	SL-4041091-SC	34	48	SS-4111015-SP	2	59	SS-8110422-TP	2	66
PS-0150042-K0	4	12	SL-4041091-SC	34	61	SS-4111415-SP	22	25	SS-8110422-TP	10	74
PS-0400142-KH	6	16	SL-4041281-SF	34	49	SS-4111415-SP	24	21	SS-8110422-TP	13	28
PV-0351130-A0	26	1	SL-4042081-SC	26	21	SS-4120615-SP	28	21	SS-8110422-TP	20	29
PX-9500090-00	26	13	SL-4051081-SF	34	50	SS-4120615-SP	28	28	SS-8110510-SP	6	35
			SL-4051091-SC	26	17	SS-4120915-SP	4	18	SS-8110520-TP	12	51
RC-0470611-KP	10	45	SL-4061091-SC	6	29	SS-4120915-SP	6	70	SS-8111610-SP	6	39
RC-0560711-KP	2	27	SL-9061293-SE	30	15	SS-4120915-SP	16	66	SS-8120740-SP	8	38
RC-3000002-KP	6	28	SL-9082093-SE	26	18	SS-4120915-SP	16	67	SS-8120740-SP	8	39
RE-0250000-K0	13	25	SL-9082093-SE	30	12	SS-4120915-SP	28	20	SS-8120740-SP	10	59
RE-0300000-K0	12	18	SL-9082093-SE	30	21	SS-4121015-SP	2	60	SS-8120740-SP	14	35
RE-0300000-K0	22	37	SM-0040601-SC	34	51	SS-4121015-SP	2	61	SS-8150822-TP	6	36
RE-0300000-K0	22	38	SM-0040601-SC	34	52	SS-4150915-SP	2	62	SS-8150822-TP	12	29
RE-0300000-K0	24	37	SM-0051001-SC	20	21	SS-4150915-SP	2	63	SS-8150822-TP	16	68
RE-0500000-K0	2	17	SM-1033501-SC	34	53	SS-6060410-TP	12	56	SS-8151550-SP	6	57
RE-0500000-K0	10	46	SM-1040801-SC	4	13	SS-6090440-SP	12	12	SS-8660610-TP	6	61
RE-0500000-K0	13	26	SM-1040801-SP	22	20	SS-6090620-SP	2	64	SS-8660610-TP	10	63
RE-0500000-K0	24	38	SM-1040801-SP	24	14	SS-6090620-TP	13	27	SS-8660610-TP	10	64
RE-0600000-K0	18	27	SM-3065052-TC	34	62	SS-6090670-TP	6	58	SS-8661012-TP	16	69
RE-0600000-K0	20	17	SM-4030601-SN	13	30	SS-6092120-SP	28	22	SS-9110920-CP	14	36
RE-0700000-K0	22	39	SM-4030601-SN	13	31	SS-6092120-SP	28	23	SS-9120910-TP	8	40
RE-0900000-K0	12	54	SM-4031851-SR	34	44	SS-6092120-SP	28	26	SS-9150910-SP	20	30
RO-0922702-00	2	26	SM-4050855-SP	4	20	SS-6110430-TP	16	35	SS-9661230-CP	6	60
			SM-4051405-SE	31	12	SS-6110610-TP	4	19	ST-4031051-SN	32	12
SB-1070001-00	10	70	SM-6040602-TP	16	63	SS-6110610-TP	10	54	ST-5041051-SN	37	4
SB-1080005-00	8	26	SM-6040602-TP	18	30	SS-6110610-TP	18	14	ST-5041051-SN	37	14
SB-1080005-00	18	28	SM-6040602-TP	18	31	SS-6111010-SP	18	37	S9622-710-000	34	36
SB-1080005-00	20	18	SM-6040602-TP	20	36	SS-6111010-SP	18	44			
SB-4080001-00	18	29	SM-6040802-TP	18	12	SS-6111140-SP	2	68	TA-0750704-R0	2	69
SB-4080001-00	20	19	SM-6041002-TP	18	13	SS-6111140-SP	28	24	TA-1050504-R0	2	70
SB-7100002-00	22	40	SM-6041002-TP	24	15	SS-6111620-SP	18	38	TA-1050504-R0	2	88
SB-7100002-00	24	39	SM-6041202-TP	18	32	SS-6120940-SP	10	62	TA-1250406-R0	2	71
SB-7160002-00	8	27	SM-6041202-TP	22	21	SS-6120940-SP	14	32	TA-1680605-R0	2	72
SD-0400191-TP	10	47	SM-6041202-TP	24	16	SS-6121210-SP	6	31	TA-2100904-R0	2	73
SD-0500803-TP	16	60	SM-6041402-TP	16	64	SS-6121212-TP	12	57			
SD-0530221-SP	14	28	SM-6041802-TP	20	20	SS-6151220-SP	10	55	WP-0320501-SC	13	32
SD-0600402-TP	10	49	SM-6051002-TP	24	17	SS-6151220-SP	10	60	WP-0430800-SC	10	72
SD-0640321-SP	10	48	SM-6051202-TP	8	34	SS-6151220-SP	12	58	WP-0430801-SC	20	31
SD-0640391-TP	14	30	SM-6053502-TP	18	33	SS-6151412-TP	6	32	WP-0450000-SD	2	74
SD-0640482-SF	14	31	SM-6060802-TP	8	44	SS-6151812-TP	14	33	WP-0450000-SD	2	75
SD-0650305-TP	16	61	SM-6061002-TP	22	22	SS-6681712-TP	6	33	WP-0450000-SD	6	37
SD-0650321-TP	13	29	SM-6061002-TP	24	18	SS-7080510-TP	6	59	WP-0450000-SD	10	67
SD-0720321-TP	14	29	SM-6061202-TP	20	22	SS-7090410-SP	16	36	WP-0450000-SD	24	24
SD-0720331-SP	8	30	SM-6061402-TN	22	23	SS-7090620-TP	14	34	WP-0450000-SD	28	30
SD-0790402-TP	10	52	SM-6061402-TN	24	19	SS-7090850-SP	2	85	WP-0450801-SD	4	21
SD-0790501-SP	8	32	SM-6061610-SC	31	6	SS-7090910-SP	10	56	WP-0450801-SD	13	38
SD-0790601-SP	8	29	SM-8040502-TP	18	34	SS-7090910-SP	38	16	WP-0450846-SP	16	41
SD-0800341-SP	8	28	SM-8040502-TP	20	23	SS-7091110-SP	10	57	WP-0450846-SP	16	70
SD-0800341-SP	8	31	SM-8040602-TP	10	66	SS-7091110-SP	20	27	WP-0450846-SP	18	39
SD-0800341-SP	10	50	SM-8050802-TP	22	24	SS-7091410-SP	20	37	WP-0450846-SP	20	32
SD-0800402-TP	10	51	SM-8050812-TP	24	20	SS-7110340-SP	38	10	WP-0480856-SP	22	28
SD-0800422-CP	8	33	SM-8060602-TP	10	65	SS-7110510-SP	12	27	WP-0480856-SP	24	25
SD-0801021-TP	12	55	SM-8060602-TP	18	36	SS-7110710-SP	2	86	WP-0482086-SD	13	39
SD-1100301-TP	16	62	SM-8060602-TP	20	25	SS-7110710-SP	18	48	WP-0482086-SD	14	37
SK-3311600-SC	30	32	SM-8060612-TP	6	30	SS-7110710-SP	24	22	WP-0501016-SD	2	76
SK-3311600-SC	30	33	SM-8060612-TP	8	35	SS-7110710-SP	28	29	WP-0501016-SD	16	71
SK-3382001-SE	34	57	SM-8060802-TP	18	35	SS-7110720-SP	20	26	WP-0520656-SA	4	23
SK-3451600-SC	32	15	SM-8060802-TP	20	24	SS-7110740-TP	16	34	WP-0531000-SD	4	22
SK-3512001-SF	34	60	SM-8061612-TP	6	71	SS-7110840-SP	2	65	WP-0531001-SC	8	41
SL-4030681-SF	34	37	SM-9065513-SF	2	52	SS-7110840-SP	2	67	WP-0531001-SC	18	41
SL-4030681-SF	34	38	SM-9086523-SE	30	37	SS-7110840-SP	8	36	WP-0551016-SH	20	33

NUMERICAL INDEX OF PARTS

索引

PART NO 品番	PAGE 頁	REF NO	PART NO 品番	PAGE 頁	REF NO	PART NO 品番	PAGE 頁	REF NO	PART NO 品番	PAGE 頁	REF NO
WP-0611626-SP	10	68	135-18105	20	15						
WP-0611626-SP	10	69	135-51254	2	87						
WP-0621016-SD	2	77	137-16808	14	7						
WP-0621016-SD	2	78	137-16907	10	27						
WP-0621016-SH	8	43	137-17707	10	25						
WP-0641601-SC	8	52	137-22103	16	2						
WP-0641601-SC	30	38	137-22509	10	28						
WP-0651001-SC	22	29	138-16608	2	30						
WP-0651001-SC	22	30	138-16855	12	37						
WP-0651001-SC	24	26	138-17408	14	22						
WP-0651001-SC	24	27	170-07402	30	7						
WP-0651001-SC	34	63	177-00402	13	34						
WP-0651056-SD	14	38	178-45009	34	22						
WP-0740516-SP	10	75									
WP-0820526-SD	18	40	225-29457	2	36						
WP-0841600-SE	14	39	225-29465	2	32						
WP-0850002-SP	8	42	225-37658	2	14						
WP-0851846-SC	30	39	225-38151	2	20						
WP-0871602-SE	26	19	225-38300	2	25						
WP-0871602-SE	30	22	225-38409	2	15						
WP-0952616-SD	12	13	229-30309	31	14						
WP-1702600-SO	31	19	229-30358	31	1						
WP-2232916-SZ	8	53	229-30408	31	10						
WS-0310002-KR	13	22	229-30507	31	9						
WS-0310702-KS	34	45	229-30705	31	7						
WS-0410002-KP	20	38	229-30804	31	5						
WS-0410002-KP	22	32	229-30903	31	4						
WS-0410002-KP	24	28	229-31000	31	3						
WS-0410002-KP	24	29	229-31109	31	2						
WS-0510002-KN	31	16	229-31208	31	15						
WS-0610002-KN	30	40	229-31307	31	11						
WS-0610002-KN	34	64	229-31406	31	8						
100-04109	2	31									
101-02259	38	15									
105-02300	2	28									
105-23504	12	31									
106-18304	2	16									
110-06004	10	21									
110-10303	10	22									
110-47107	2	29									
110-71602	10	26									
110-71701	10	23									
110-72402	2	33									
110-72709	13	4									
110-93606	2	34									
111-10152	13	5									
111-10301	13	6									
111-10400	13	7									
111-10509	13	8									
111-10608	13	9									
111-10707	13	10									
111-10806	13	11									
111-10905	13	12									
111-11051	13	13									
111-11507	13	14									
111-11804	13	16									
111-12000	13	15									
111-55108	30	25									
111-55207	30	26									
111-58300	30	3									
111-58409	30	4									
111-58516	30	5									
111-58607	30	6									
111-59001	30	13									
112-17114	6	15									
112-17213	6	14									
113-92107	8	49									
118-47308	10	24									
135-08403	12	33									
135-08700	12	34									
135-08809	12	35									
135-08908	12	36									
135-13205	14	5									
135-13304	14	6									
135-18105	18	25									

