

# Compact Type 1-Needle Lockstitch Computer Control Cycle Machine<sup>T2</sup> 小型電子サイクルマシン

# AMS-206AL-5000Z AMS-206AW-5000Z AMS-206AL-5200Z PARTS LIST

## HOW TO MAKE USE OF THIS PARTS LIST パーツリストの見方

1. The part numbers of parts shown in the figure indicate the corresponding numbers (Ref. No.) shown by the Index.  
図に示された部品の品番は、図にふられているNo (Ref.No.)に対応するインデックスによって、その品番がわかります。

2. Explanation of codes  
記号の説明

1) Codes on the "Note" column  
"注記" 欄の記号

- ① ☆ ..... means this part is changed from the previous parts list.  
前回のパーツリストに対して今回変更された部品を意味します。
- ② #01 ..... refer to the "Note" explanation at bottom of page.  
◇01 ..... ページ下の "注記" の説明を参照して下さい。

2) Codes on the "E.C. (Engineering change)" column  
"変更年月" 欄の記号

- ① A.10/83 ..... Added from October, 1983  
1983年10月より追加された。
- ② D.10/83 ..... Obsolete from October, 1983  
1983年10月より削除された。

③ When previous parts (Obsolete part) and new parts (Added parts) are not interchangeable with each other:  
部品の互換性がない変更の場合

In this case, even obsolete part (D.) can be ordered with the obsolete part number, so select the parts with changed dates and place your orders.  
この場合は削除 (D) された品番でもご注文できますから、変更年月により、いずれかの部品を選択してご注文下さい。

Example (例)

Ref. No.	Note 注記	Part No. 品番	Description	E.C. 変更年月	品名	Amt. Req. 数量
1	☆	B1401-100-000	Needle bar	D.10/83	ハリボー	—
1-1	☆	B1401-100-000-A	Needle bar	A.10/83	ハリボー	1
2	☆	B1105-200-000	Frame cover	D.10/83	B1105-300-000	—
	☆	B1105-300-000	Frame cover	A.10/83	フレームカバー	1

④ In case when previous parts and new part are interchangeable with each other:  
部品の互換性がある場合の変更

In this case the new part number is replaced on the "品名 (Japanese)" column of the previous parts, so please order by the new part number.  
この場合は、旧部品の和文品名欄にそれにかわる新しい品番が記入してありますので、新しい品番でご注文下さい。

⑤ C.10/83

1	☆	B1105-500-000	Frame cover	C.10/83	<del>B1105-600-000</del>	1
		Correct No. 正しい品番			Wrong No. 誤り品番	

Please order by the correct part number.  
正しい品番でご注文下さい。

⑥ M.10/83 ..... The amount required is changed from October, 1983  
The new amount required is shown in the "Amt. Req." column.  
1983年10月より数量が変更になった。この場合数量欄には新しい数量が表示してあります。

3) Codes on the "Amt. Req." column  
"数量" 欄の記号

- ① 2 ..... Indicates amount required is 2.  
数量、2個を表わします。
- ② 2.0 ..... Indicates length in meters. (unit is meter)  
長さ、2メートルを表わします。(単位はメートルです)
- ③ — ..... Indicates parts obsoleted from the parts list.  
このパーツリストから削除された部品です。
- ④ (1) ..... Indicates sub parts which construct the assembly part.  
Assembly part is shown as "asm." and クミ in Japanese, in the "Description" column.  
組部品を構成している子部品を表わします。組部品は品名欄に英文で "asm." 和文でクミと表示してあります。

### When Ordering The Spare Parts:

In order to ensure that we deliver the correct parts to you, please clearly state when ordering the corresponding PART NUMBER (ex. B1109-012-A00) and also the PARTS LIST NUMBER (ex. 0010-01, given at the top right of the cover) or the MACHINE SERIAL NUMBER, because there are some parts which have been changed.

### 補用部品注文の際のご注意

このパーツリストに記載されている補用部品をご注文の際は、部品の番号 (例えば、B1109-012-A00) でご注文下さい。合わせて、ご覧のパーツリストの管理番号 (表紙右上、例えば、No0010-01) 又は、機械番号をご連絡頂ければ幸いです。又、改良のため部品の一部が変更になる場合がありますのでご了承下さい。



# CONTENTS

## 目 次

1. FRAME & MISCELLANEOUS COVER COMPONENTS (1) .....	1
頭部・外装関係 (1)	
2. FRAME & MISCELLANEOUS COVER COMPONENTS (2).....	3
頭部・外装関係 (2)	
3. MAIN SHAFT & NEEDLE BAR COMPONENTS .....	5
上軸・針棒関係	
4. SHUTTLE DRIVER SHAFT COMPONENTS .....	7
下軸関係	
5. WIPER & TENSION CONTROLLER COMPONENTS .....	9
ワイパー・糸調子関係	
6. X,Y DRIVE COMPONENTS .....	11
X, Y 駆動関係	
7. X,Y STEPPING MOTOR COMPONENTS.....	13
X, Y ステッピングモーター関係	
8. FEED MECHANISM COMPONENTS .....	15
送り台関係	
9. LUBRICATION COMPONENTS .....	17
給油関係	
10. SENSOR COMPONENTS .....	19
センサー関係	
11. PRESSER MECHANISM COMPONENTS .....	21
中押え関係	
12. AIR SYSTEM COMPONENTS .....	23
エア装置関係	
13. TABLE COMPONENTS .....	25
脚卓関係	
14. CONTROL BOX COMPONENTS .....	27
コントロールボックス関係	
15. TENSION RELEASE COMPONENTS .....	29
糸ゆるめ関係	
16. THREAD STAND COMPONENTS .....	30
糸立装置関係	
17. ACCESSORY PARTS COMPONENTS .....	31
付属品関係	
18. SPECIAL ORDER PARTS COMPONENTS .....	32
特別注文部品関係	
NUMERICAL INDEX OF PARTS .....	33
索引	

This parts list included the exclusive parts for the machines  
AMS-206AL-5000Z, AMS-206AW-5000Z and AMS-206AL-5200Z which selected.  
このパーツリストはAMS-206AL-5000Z,  
AMS-206AW-5000Z, AMS-206AL-5200Zの  
一部選択方式を併用して作成してあります。

# 1. FRAME & MISCELLANEOUS COVER COMPONENTS (1)

## 頭部・外装関係 (1)

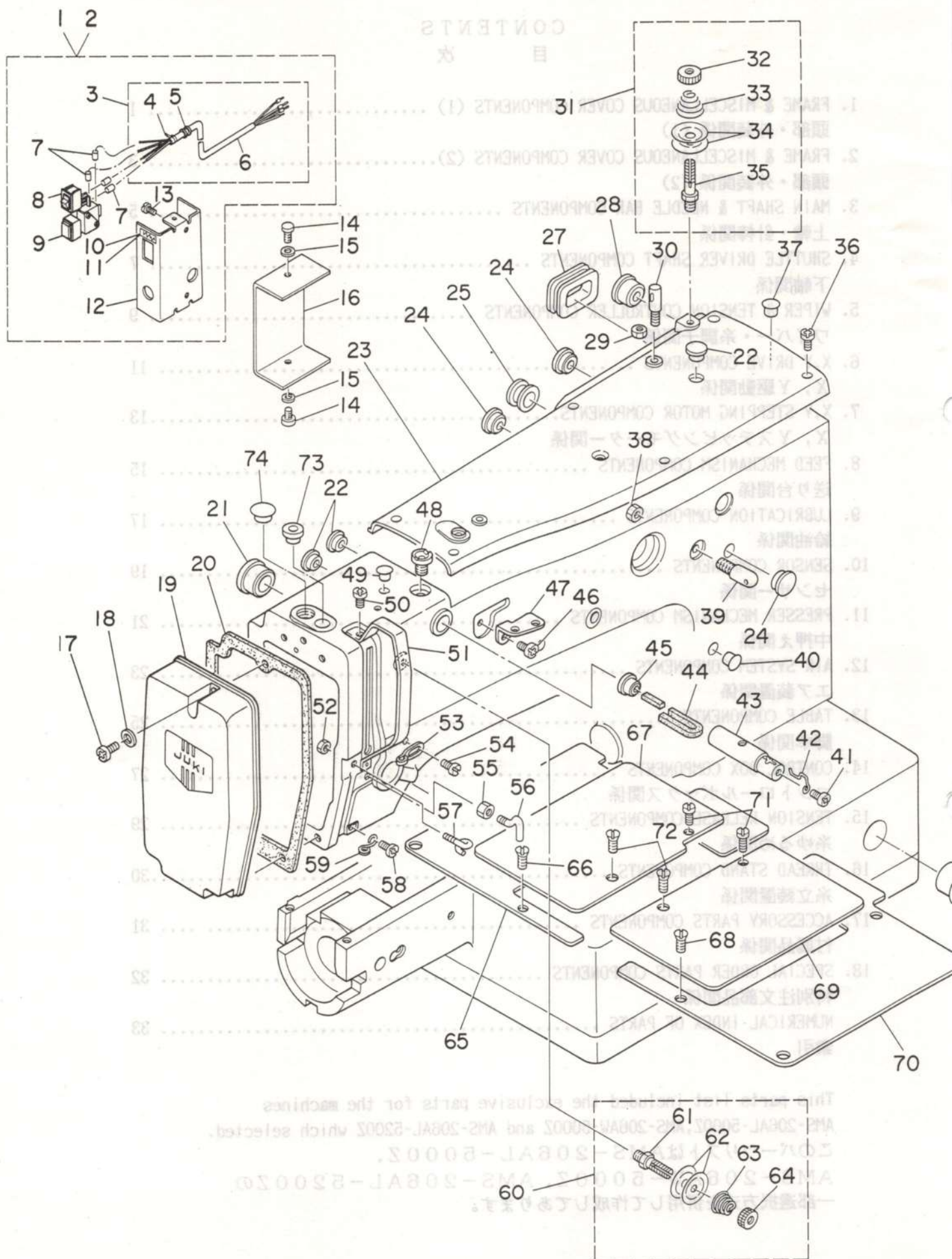



REF.NO.	NOTE	PART NO.	DESCRIPTION	ヒシンメ	AMT.
1	#01	B4110-206-AA0	SWITCH BASE ASM. (FOR JAPANESE)	トウフ スイツチトリツケタ イ(クミ)	1
2	#02	B4110-206-BA0	SWITCH ASM. (FOR 3 LANGUAGES)	トーフ スイツチトリツケタ イ クミ	1
3		B4115-206-OA0	SWITCH CORD ASM.	トウフ スイツチコート クミ	(1)
4		EA-9500B01-00	CABLE BAND	ソクセンハント	(1)
5		D6042-555-B00	PIN-SHAPE TERMINAL, FEMALE	ピン ターミナル メス	(4)
6		E8760-452-H00	TUBE	スミチューブ	(0.4)
7		E8760-452-F00	TUBE	スミチューブ	(0.1)
8		HA-0005900-00	POWER SWITCH	デッケン スイツチ	(1)
9		HA-0013500-00	PUSH-BUTTON SWITCH	オンボ タン スイツチ	(1)
10	#01	B1133-210-OA0	OPERATION PANEL	トウフ スイツチ メイハン (ワフン)	(1)
11	#02	B1133-210-00B	OPERATION PANEL	トウフ スイツチ メイハン (トクフン)	(1)
12		B4110-210-000	FRAME SWITCH BASE	トウフ スイツチ トリツケタ イ	(1)
13		SS-7110710-SP	SCREW 11/64-40 L=7	マルヒラネシ 11/64-40 L=7	(2)
14		SM-4040601-SC	SCREW M4X0.7 L=6	ナハネシ M4X0.7 L=6	2
15		WP-0430801-SC	WASHER M4	ヒラサカネ ミカキマル M4	2
16		B1128-210-000	COVER	トーフ スイツチ トリツケタ イカハ	1
17		SS-4111015-SP	SCREW 11/64-40 L=10	ナハネシ 11/64-40 L=10	3
18		WP-0480856-SP	WASHER 4.8X8.4X0.8	ヒラサカネ 4.8X8.4X0.8	3
19		B1105-206-OA0	FACE PLATE	メンブ カハークミ	1
20		B1117-210-000	FACE PLATE GASKET	メンブ カハークミ	1
21		TA-2100904-R0	RUBBER PLUG	トメセン	1
22		TA-1050504-R0	RUBBER PLUG	トメセン	3
23		B1104-210-000-A	TOP COVER	シヨウメンカハークミ	1
24		TA-1250406-R0	RUBBER PLUG	トメセン D=12.5 L=4	3
25		B1126-210-000	WIRE BUSHING	コート フッソ	1
26		TA-2351305-R0	RUBBER PLUG	トメセン D=23.5 L=11.5	1
27		B3515-210-000	RUBBER PLUG	トメセン J	2
28		B1150-490-000	RUBBER PLUG	ウオクリレンケツウテ キヤツフ	1
29		NS-6110310-SP	NUT 11/64-40	ロツカクナツト 11/64-40	1
30		100-07003	THREAD GUIDE PIN	イトマキ アンナイホークミ	1
31		B1115-232-OA0	TENSION CONTROLLER NO.1	タ イ1 イトチヨシ クミ	1
32		B3125-012-000	THREAD TENSION STUD NUT	イトチヨシ ナツト	(1)
33		B1115-232-000	TENSION SPRING NO.1	タ イ1 イトチヨシ ハネ	(1)
34		B3126-012-000	TENSION DISC	イトチヨシガラ	(2)
35		B3123-352-000	TENSION POST NO.1	イトチヨシホークミ	(1)
36		SS-4111015-SP	SCREW 11/64-40 L=10	ナハネシ 11/64-40 L=10	6
37		B1405-012-000	CAP	キヤツフ	1
38		NS-6150310-SP	NUT 15/64-28	ロツカクナツト 15/64-28	1
39		B1123-280-000	THREAD GUIDE, NO.1	タ イイチ イトアンナイ	1
40		TA-0850604-R0	RUBBER PLUG	トメセン	2
41		SS-4110515-SP	SCREW 11/64-40 L=5	ナハネシ 11/64-40 L=5	1
42		B1127-280-000	SILICON OIL THREAD GUIDE	エスレンイトアンナイ	1
43		135-01309	SILICON OIL PIPE	エスレンパイプ	1
44		135-01705	SILICON OIL FELT	エスレンフェルト	1
45		TA-1050504-R0	RUBBER PLUG	トメセン	1
46		SS-4150715-SP	SCREW 15/64-28 L=7	ナハネシ 15/64-28 L=7	1
47		B1111-232-000	THREAD GUIDE PLATE	イトアンナイ イタ	1
48		135-01408	SILICON OIL LUBRICATING HOLE	エスレン チュニユウケチ	1
49		TA-0750704-R0	RUBBER PLUG	トメセン	1
50		SS-4090715-SP	SCREW 9/64-40 L=7	ナハネシ 9/64-40 L=7	2
51		B1122-280-000	THREAD TAKE-UP LEVER OIL GAURD	デンヒンカハークミ	1
52		NS-6090310-SP	NUT 9/64-40	ロツカクナツト 9/64-40	1
53		B1126-552-000	FRAME THREAD GUIDE A	アーム イトアンナイ A	1
54		SS-3090610-SP	SCREW 9/64-40 L=6	マルネシ 9/64-40 L=6	1
55		NS-6090310-SP	NUT 9/64-40	ロツカクナツト 9/64-40	1
56		B1125-280-000	TENSION THREAD GUIDE (L-SHAPED)	Lカ タ イトアンナイ	1
57		B3114-771-000	TAKE-UP THREAD GUIDE	イトアンナイ	1
58		SS-4110715-SP	SCREW 11/64-40 L=7	ナハネシ 11/64-40 L=7	1
59		B1124-280-000	FRAME THREAD GUIDE (B)	アーム イトアンナイ B	1
60		B1115-232-OA0	TENSION CONTROLLER NO.1	タ イ1 イトチヨシ クミ	1
61		B3123-352-000	TENSION POST NO.1	イトチヨシホークミ	(1)
62		B3126-012-000	TENSION DISC	イトチヨシガラ	(2)
63		B1115-232-000	TENSION SPRING NO.1	タ イ1 イトチヨシ ハネ	(1)
64		B3125-012-000	THREAD TENSION STUD NUT	イトチヨシ ナツト	(1)
65		B1109-205-000	LEFT COVER	オクリタ イカハークミ ヒタリ	1
66		SS-1110840-SP	SCREW 11/64-40 L=8	サラネシ 11/64-40 L=8	3
67		B1111-205-000	AUXILIARY COVER, LEFT	オクリタ イ ホシヨカハークミ ヒタリ	1
68		SS-1110840-SP	SCREW 11/64-40 L=8	サラネシ 11/64-40 L=8	3
69		B1110-205-000	AUXILIARY COVER, RIGHT	オクリタ イ ホシヨカハークミ ミキ	1
70		B1108-205-000	RIGHT COVER	オクリタ イカハークミ ミキ	1
71		SS-7110720-SP	SCREW 11/64-40 L=7	マルヒラネシ 11/64-40 L=7	2
72		SS-1110840-SP	SCREW 11/64-40 L=8	サラネシ 11/64-40 L=8	2
73		B3510-205-000	RUBBER PLUG	デツホークミ トメセン	1
74		TA-1250804-R0	RUBBER PLUG	トメセン	2

Note (注記) #01.....For Japanese  
#02.....For English & German & French

和文用  
英独仏文用



## 2. FRAME & MISCELLANEOUS COVER COMPONENTS (2)

### 頭部・外装関係 (2)

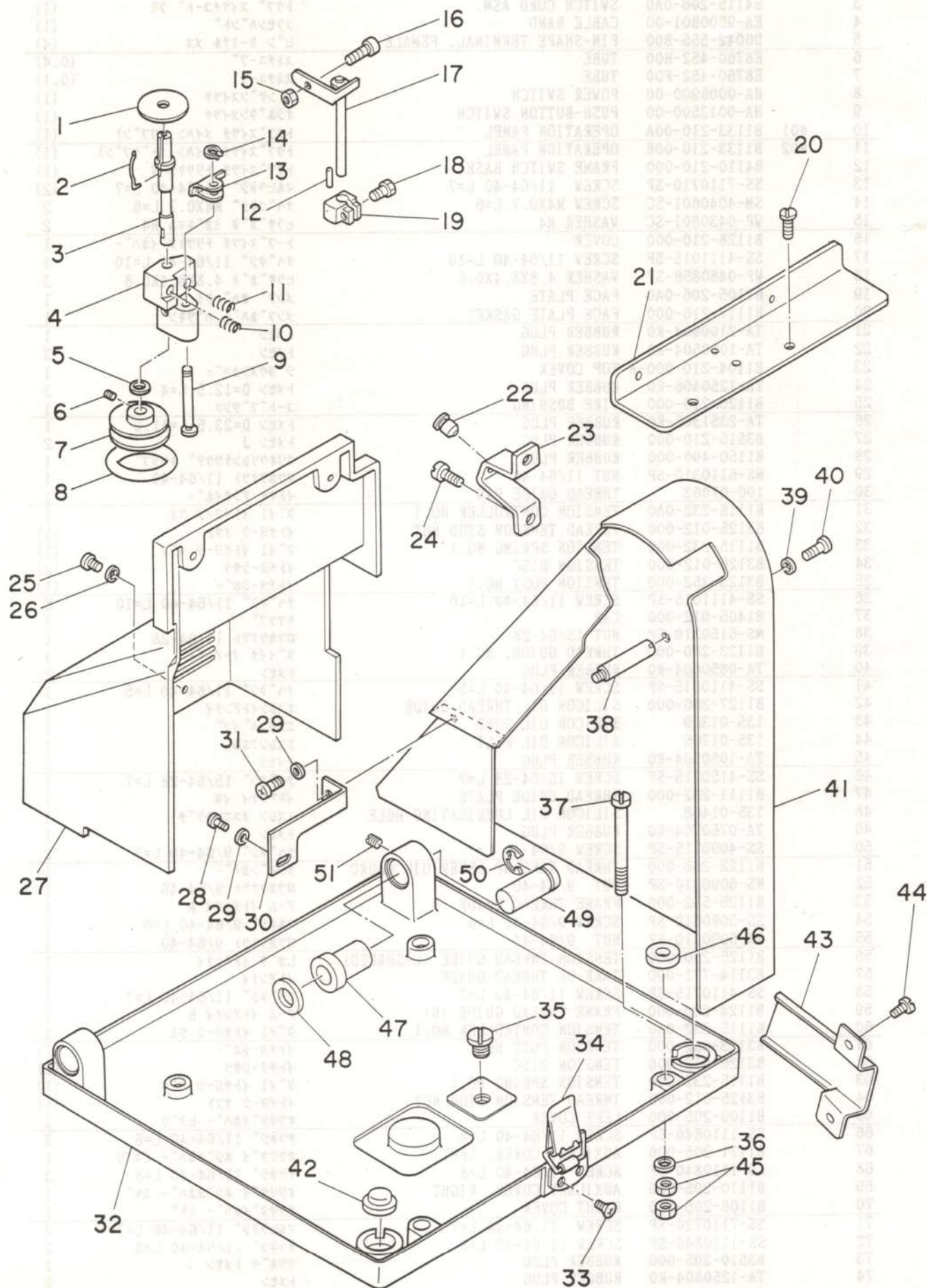

REF.NO.	NOTE	PART NO.	DESCRIPTION	ヒンメイ	AMT.
1		B3205-210-000	CUSHION	ホ`ヒンサ`	1
2		B3212-761-000	LATCH SPRING	ホ`ヒン トメハ`ネ	1
3		B3204-210-000	SPINDLE	イトマキシク	1
4		B3210-210-000	BOBBIN WINDER BASE	イトマキシクタイ	1
5		WP-0651056-SH	WASHER 6.5X11X1	ヒラサ`カネ 6.5X11X1	1
6		SS-8110520-TP	SCREW 11/64-40 L= 4.5	トメネジ` 11/64-40 L=4.5	2
7		B3211-210-000	BOBBIN WINDER WHEEL	イトマキク`ルマ	1
8		B3212-210-000	FRICTION WHEEL	イトマキ マサツク`ルマ	1
9		B3206-210-000	SCREW STUD	イトマキシクタイ トメジク	1
10		B3209-210-000	SPRING B	イトマキ チヨウセツタイ ハ`ネ B	1
11		B3208-210-000	SPRING A	イトマキ チヨウセツタイ ハ`ネ A	1
12		PS-0150065-KP	SPRING PIN 1.5X6	スプリング`ピン 1.5X6	1
13		B3207-210-000	TRIP LATCH	イトマキ チヨウセツタイ	1
14		D2430-555-B00	SNAP RING	カムロ`ラ シク`クリンク`	1
15		NS-6110530-SP	NUT 11/64-40	ロツカクナツト 11/64-40	1
16		B3208-280-000	BOBBIN WINDER ADJUSTING SCREW	ホ`ヒン オサエ`ボス	1
17		B3201-210-0A0	STOP LATCH ASM.	ホ`ヒンオサエ`クミ	1
18		SS-9111020-TP	SCREW 11/64-40 L=10	ロツカクボ`ルト 11/64-40 L=10	1
19		B3203-210-000	CAM	イトマキカム	1
20		SS-4111015-SP	SCREW 11/64-40 L=10	ナハ`ネジ` 11/64-40 L=10	2
21		B1115-205-000	SIDE COVER STOPPER	ソクメンカハ`ウケイタ	1
22		B1117-205-000	RUBBER PAD	トウブ`ササエ`フ`ツシュ	1
23		B1116-205-000	FRAME SUPPORT	トウブ`ササエ`	1
24		SS-7150910-TP	SCREW	マルヒラネジ` 15/64-28 L=9	2
25		SS-4111015-SP	SCREW 11/64-40 L=10	ナハ`ネジ` 11/64-40 L=10	4
26		WP-0480856-SP	WASHER 4.8X8.4X0.8	ヒラサ`カネ 4.8X8.4X0.8	2
27		B1106-205-000	SIDE COVER	ソクメンカハ`	1
28		SS-4110815-SP	SCREW 11/64-40 L=8	ナハ`ネジ` 11/64-40 L=8	1
29		WP-0501016-SD	WASHER 5X10.5X1	ヒラサ`カネ 5X10.5X1	2
30		B1118-205-000	BELT COVER SUPPORT	ハ`ルトカハ`ササエ`	1
31		SS-4110515-SP	SCREW 11/64-40 L=5	ナハ`ネジ` 11/64-40 L=5	1
32		B1103-205-000	MACHINE BASE	ハ`ット`トリツケタイ	1
33		SM-1030801-SA	SCREW M3X0.5 L=8	サヲコネジ` M3X0.5 L=8	4
34		B1131-210-0A0	PUNCH HINGE ASM.	ハ`ンチジ`ヨウ`クミ	1
35		SS-7740740-SP	SCREW 3/8-28 L= 6.5	マルヒラネジ` 3/8-28 L=6.5	1
36		WP-0551626-SD	WASHER 5.5X22.0X1.6	ヒラサ`カネ 5.5X22X1.6	4
37		SM-6056550-SP	SCREW M5 L=65	ヒラネジ` M5 L=65	4
38		B1120-205-000	BELT COVER SUPPORT	ハ`ルトカハ`シチュウ	3
39		WP-0501016-SD	WASHER 5X10.5X1	ヒラサ`カネ 5X10.5X1	3
40		SS-4111015-SP	SCREW 11/64-40 L=10	ナハ`ネジ` 11/64-40 L=10	3
41		B1107-205-000	BELT COVER	ハ`ルトカハ`	1
42		B1116-210-000	RUBBER PAD	ホ`ウシンゴ`ム	1
43		B1119-205-000	CABLE COVER	ケ`ブルカハ`	1
44		SS-4110915-SP	SCREW 11/64-40 L=9	ナハ`ネジ` 11/64-40 L=9	2
45		NM-6050000-SC	NUT M5	ロツカクナツト M5X0.8 1シュ	1
46		B1123-205-000	RUBBER PAD	ホ`ウシンゴ`ムB	1
47		135-00400	RUBBER PLUG	ゴ`ムフ`ツシュ	2
48		WP-1021016-SD	WASHER	ヒラサ`カネ 10.2X18X1	2
49		B1107-280-000	BASE CONNECTING PIN	ハ`ット`トリツケ`ピン	2
50		RE-0600000-KO	E-RING	Eカ`タメツ 6	2
51		SS-8150710-SP	SCREW 15/64-28 L=7	トメネジ` 15/64-28 L=7	2



### 3. MAIN SHAFT & NEEDLE BAR COMPONENTS

上軸・針棒関係

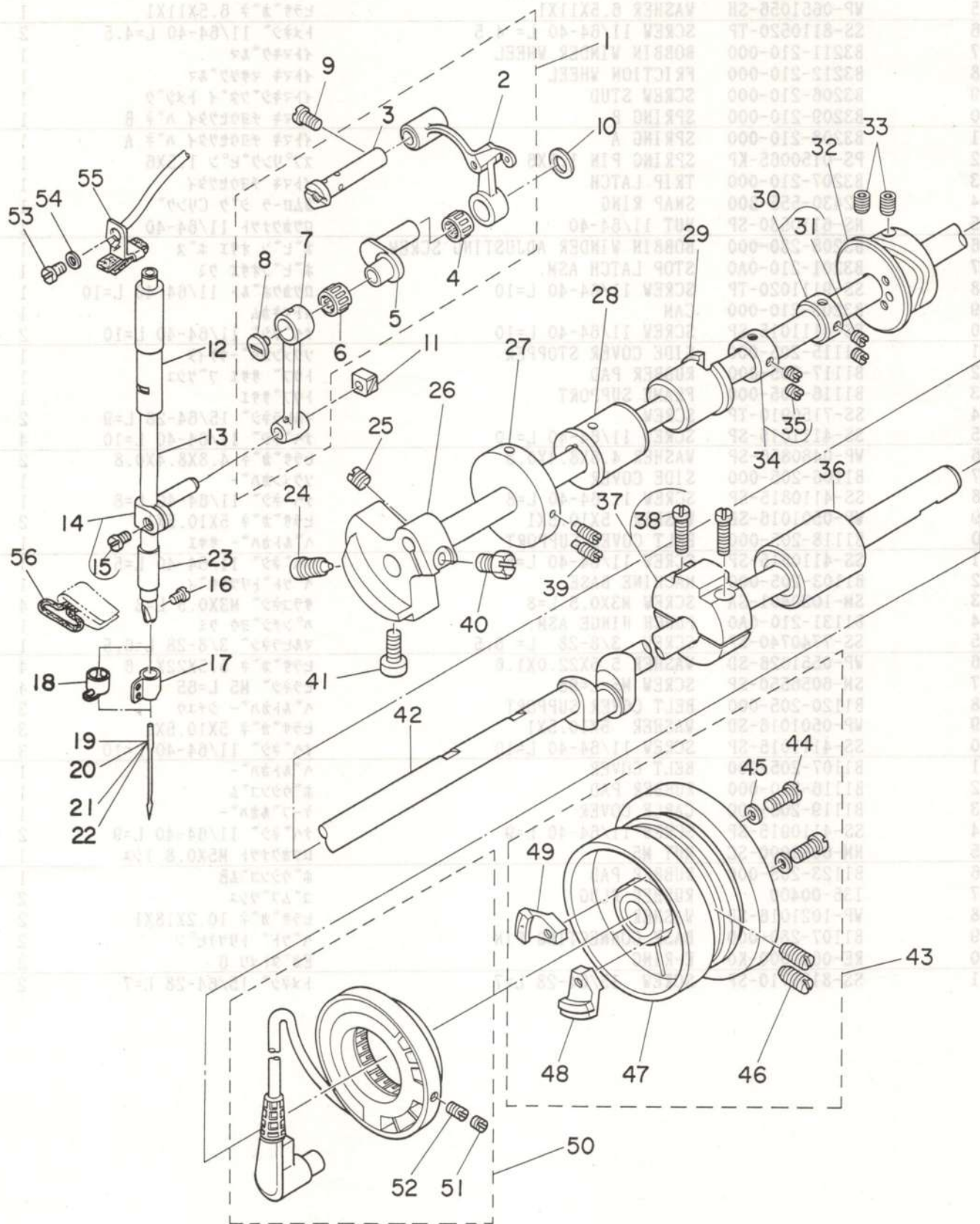



REF.NO.	NOTE	PART NO.	DESCRIPTION	品名	AMT.
1		B1901-280-0B0	THREAD TAKE-UP LEVER ASM.	リンクテンヒン クミ	1
2		B1901-280-0A0	THREAD TAKE-UP LEVER ASM.	テンヒン クミ	(1)
3		B1904-280-000	TAKE-UP LEVER PIN	テンヒン クランクピン	(1)
4		B1905-541-B00	NEEDLE BEARING, B	テンヒン ニートルベアリング	(1)
5		B1203-280-000	NEEDLE BAR CRANK	ハリホークランク	(1)
6		B1411-804-C00	BEARING (C)	ハリ クトールハベアリング C	(1)
7		B1404-280-000	NEEDLE BAR CRANK ROD	ハリホークランクロッド	(1)
8		B1903-552-000	END SCREW LEFT	ヒタリネジ	(1)
9		SS-7151120-SP	SCREW 15/64-28 L=11	マルヒラネジ 15/64-28 L=11	1
10		B1223-771-000	THRUST WASHER,	ハリホークランク ワッシャー	1
11		B1414-232-000	CRANK SLIDE BLOCK	カクゴマ	1
12		B1402-210-000	BUSHING, UPPER	ハリホークメタル	1
13		B1401-210-000	NEEDLE BAR	ハリホーク	1
14		B1411-552-0A0	NEEDLE BAR CONNECTION ASM.	ハリホークタキ クミ	1
15		SS-6090670-TP	SCREW 9/64-40 L=6	ヒラネジ 9/64-40 6=6	(1)
16		SS-7080510-TP	SCREW 1/8-44 L=4.5	マルヒラネジ 1/8-44 L=4.5	1
17	#01	B1405-210-000	THREAD GUIDE A	ハリホーク イトアソナイ A	1
18	#03	B1406-210-000	THREAD GUIDE	ハリホーク イトアソナイ (アツモノ)	1
19	#02	MC-2005010-00	NEEDLE #100	ハリ 134 100	1
20	#02	MDP-500B1400	NEEDLE DPX5 #14	ハリ DPX5 #14	1
21	#04	MDP-170B1800	NEEDLE DPX17 #18	ハリ DPX17 #18	1
22	#04	MC-3720011-00	NEEDLE 135X17 #110	ハリ SY3355 110	1
23		B1403-280-000	NEEDLE BAR BUSHING, LOWER	ハリホーク シタメタル	1
24		SS-6681712-TP	SCREW 9/32-28 L=16.5	6カクアソナルト 9/32-28L=16.5	1
25		SS-8660610-TP	SCREW 1/4-40 L=6	トメネジ 1/4-40 L=6	1
26		B1206-210-000	COUNTERWEIGHT	ツリアイモリ	1
27		B3213-205-000	BOBBIN WINDER DRIVING WHEEL	イトマキク トウシヤ	1
28		B1202-210-000	BUSHING, FRONT	ウワシク マエメタル	1
29		B1203-210-000	BUSHING, INTERMEDIATE	ウワシク ナカメタル	1
30		CS-147101A-SH	THRUST COLLAR ASM. D=14.72 W=10	スラストウケ D=14.72 W=10 クミ	1
31		SS-8110410-TP	SCREW 11/64-40 L= 3.5	トメネジ 11/64-40 L=3.5	(2)
32		B2401-205-000	THREAD TRIMMER CAM	イトキリカム	1
33		SS-8661012-TP	SCREW	トメネジ	2
34		CS-147101A-SH	THRUST COLLAR ASM. D=14.72 W=10	スラストウケ D=14.72 W=10 クミ	1
35		SS-8660610-TP	SCREW 1/4-40 L=6	トメネジ 1/4-40 L=6	(2)
36		B1204-210-0A0	BUSHING, REAR	ウワシク ウシロメタル クミ	1
37		B1707-205-0A0	CRANK BALANCER ASM.	クランクバランサー クミ	1
38		SS-6122510-SP	SCREW 3/16-28 L=25	ヒラネジ 3/16-28 L=25	(2)
39		SS-8111610-SP	SCREW 11/64-40 L=15.5	トメネジ 11/64-40 L=15.5	2
40		SS-9661230-CP	SCREW 1/4-40 L=12	ロツカクホナルト 1/4-40 L=12	1
41		SS-6151412-TP	SCREW 15/64-28 L=14	ロツカクアソナルト 15/64-28	1
42		B1201-210-000	MAIN SHAFT	ウワシク	1
43		B1205-210-0B0	HAND WHEEL ASM.	ハズミクナルマ クミ	1
44		SS-6111210-SP	SCREW 11/64-40 L=12	ヒラネジ 11/64-40 L=12	(2)
45		WP-0450801-SD	WASHER 4.5X10.0X0.8	ヒラサカネ 4.5X10X0.8	(2)
46		SS-8151550-SP	SCREW 15/64-28 L=15	トメネジ 15/64-28 L=15	(2)
47		B1205-210-0A0	HAND WHEEL ASM.	ハズミクナルマ クミ	(1)
48		B1208-210-0A0	SOLENOID INSTALLING PLATE ASM.	マクネット トリツケタイ クミ	(1)
49		M4007-110-0AB	MAGNET BASE B ASM.	マクネット トリツケタイ B クミ	(1)
50		B1209-210-0A0	GENERATOR STATOR ASM.	ハツデンキ ステータ クミ	1
51		SS-8110422-TP	SCREW 11/64-40 L=4	トメネジ 11/64-40 L=4	(1)
52		SS-8111010-TP	SCREW 11/64-40 L=9.5	トメネジ 11/64-40 L=9.5	(1)
53		SS-7090520-SP	SCREW 9/64-40 L= 4.5	マルヒラネジ 9/64-40 L=4.5	1
54		WP-0371016-SD	WASHER 3.7X8X1	ヒラサカネ 3.7X8X1	1
55		B3520-210-0A0	OIL FELT SUPPORTING PLATE ASM.	ナカオサエ キユウエイタ クミ	1
56		B3516-210-000	OIL WICK	メンブーション	1

Note (注記) #01.....For AMS-206AL-5000Z,206AL-5200Z  
 #02.....For AMS-206AL-5000Z,206AL-5200Z  
 Selective Part  
 #03.....For AMS-206AW-5000Z  
 #04.....For AMS-206AW-5000Z  
 Selective Part

AMS-206AL-5000Z,206AL-5200Z用  
 AMS-206AL-5000Z,206AL-5200Z用  
 選択部品  
 AMS-206AW-5000Z用  
 AMS-206AW-5000Z用  
 選択部品



# 4. SHUTTLE DRIVER SHAFT COMPONENTS

下軸関係

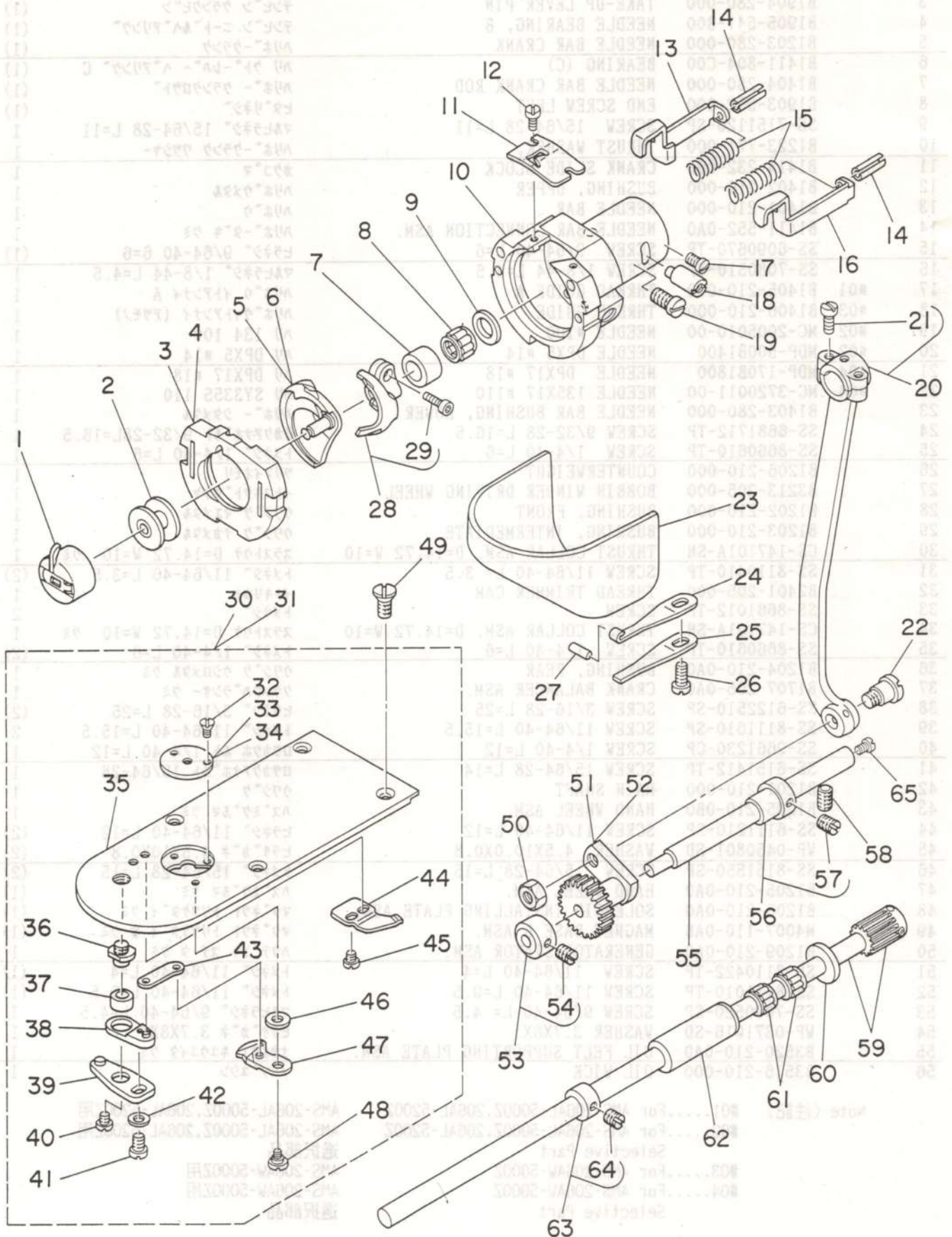



REF.NO.	NOTE	PART NO.	DESCRIPTION	ヒンメイ	AMT.
1		B1828-205-0A0	BOBBIN CASE ASM.	ホビンケース クミ	1
2		B1805-205-000	BOBBIN	ホビン	1
3	#01	B1817-205-0A0	SHUTTLE RACE RING ASM.	ナカガマ オサエ ケツコウ	1
4	#02	B1817-205-0AB	SHUTTLE RACE RING ASM.	Hシヨウ ナカガマオサエ ケツコウ	1
5	#01	B1818-205-000	SHUTTLE	ナカガマ	1
6	#02	B1818-205-00B	SHUTTLE	H シヨウ ナカ ガマ	1
7		B1813-980-000	BUSHING	オオガマ ニートルカ イリン	1
8	#03	B1411-804-B00	BEARING B	ハリ クトールハハー ヘアリンク B	1
9		WP-0952616-SD	WASHER 9.5X14.8X2.6	ヒラサカネ 9.5X14.8X2.6	1
10		B1814-980-000	SHUTTLE RACE	オオガマ	1
11		B1815-980-000	SHUTTLE RECE SPRING	オオガマ ウワハネ	1
12		SS-6060410-TP	SCREW 3/32-56 L= 3.5	ヒラネジ 3/32-56 L=3.5	2
13		B1821-280-000	SHUTTLE RACE LATCH, LEFT	ナカガマ オサエ フツク ヒタリ	1
14		PS-0250162-KH	SPRING PIN 2.5X16	スプリングピン 2.5X16	2
15		B1823-280-000	SPRING, FOR SHUTTLE RACE	ナカガマ オサエ ハネ	2
16		B1820-280-000	SHUTTLE RACE LATCH (RIGHT)	ナカガマ オサエ フツク ミキ	1
17		SS-7110510-SP	SCREW 11/64-40 L=5	マルヒラネジ 11/64-40 L= 5	1
18		B1819-280-000	SHUTTLE RACE ADJUSTING SHAFT	オオガマ チョーセツク	1
19		SS-6151220-SP	SCREW 15/64-28 L=11.5	ヒラネジ 15/64-28 L=11.5	1
20		B1802-210-0A0	CRANK ROD ASM.	クランクロッド クミ	1
21		SS-7111110-TP	SCREW 11/64-40 L=10.5	マルヒラネジ 11/64-40 L=10.5	(2)
22		SD-0801021-TP	HINGE SCREW D= 8 H=10.2	タネジ D=8 H=10.2	1
23		135-08551	CYLINDER ARM CAP ASM.	カマカハ クミ	1
24		135-08809	CYLINDER ARM CAP SPRING A	カマカハ オサエハネ A	1
25		135-08908	CYLINDER ARM CAP SPRING B	カマカハ オサエハネ B	1
26		SS-6111140-SP	SCREW 11/64-40 L=11	ヒラネジ 11/64-40 L=11	1
27		135-08700	PIN	カマカハ オサエハネピン	1
28		B1812-205-0A0	SHUTTLE DRIVER ASM.	トラハ クミ	1
29		SS-6121212-TP	SCREW 3/16-28 L=12.0	ロツカクアサルト 3/16-28 L=12	(1)
30	#01	B2425-205-0A0	NEEDLE PLATE ASM.	ハリイタ クミ	1
31	#02	B2425-205-0AB	NEEDLE PLATE ASM.	Hシヨウハリイタ クミ	1
32		SS-1060210-TP	SCREW 3/32-56 L=2.2	サラネジ 3/32-56 L=2.2	(2)
33	#01	B2426-210-00A	NEEDLE PLATE NEEDLE HOLE GUIDE	ハリアナカイト	(1)
34	#02	B2426-210-00B	NEEDLE PLATE NEEDLE HOLE GUIDE	ハリアナカイト	(1)
35		B2425-205-000	NEEDLE PLATE	ハリイタ	(1)
36		B2417-280-000	MOVING KNIFE DRIVING LEVER	イトキリ レハシク	(1)
37		B2416-280-000	COLLAR	イトキリ レハリンク	(1)
38		B2415-280-0A0	MOVING KNIFE DRIVING LEVER ASM.	イトキリ レハ (シヨウ) クミ	(1)
39		B2414-280-0A0	MOVING KNIFE DRIVING LEVER ASM.	イトキリ レハ (タイ) クミ	(1)
40		SS-6110430-TP	SCREW 11/64-40 L= 4.0	ヒラネジ 11/64-40 L=4	(1)
41		SS-7110740-TP	SCREW 11/64-40 L=7	マルヒラネジ 11/64-40 L=7	(1)
42		WP-0450846-SP	WASHER	ヒラサカネ	(1)
43		B2418-280-000	MOVING KNIFE CONNECTING LINK	トウメス リンク	(1)
44		B2424-210-000	COUNTER KNIFE	コテイメス	(1)
45		SS-7090410-SP	SCREW 9/64-40 L= 3.5	マルヒラネジ 9/64-40 L=3.5	(2)
46		B2423-280-00B	WASHER	トウメス サカネ B	(1)
47		B2421-205-0A0	MOVING KNIFE ASM.	トウメスカツコウ クミ	(1)
48		SD-0600101-TP	HINGE SCREW	タネジ	(1)
49		SS-1110640-TP	SCREW 11/64-40 L= 5.5	サラネジ 11/64-40 L=5.5	4
50		NS-6660430-SP	NUT 1/4-40	ロツカクナツ 1/4-40	1
51	#01	B1805-980-000	OSCILLATING ROCK SHAFT	オオフリコ	1
52	#02	D1805-MLB-H00	OSCILLATING ROCK SHAFT	オオフリコ	1
53		CS-079101A-SH	THRUST COLLAR ASM. D=7.94 W=10	スラストウケ D=7.94 W=10 クミ	1
54		SS-8110520-TP	SCREW 11/64-40 L= 4.5	トメネジ 11/64-40 L=4.5	(2)
55		135-08205	OSCILLATING ROCK SHAFT PIN	オオフリコシク	1
56		B1804-280-0A0	THRUST COLLAR ASM.	オオフリコ スラストカラタイ クミ	1
57		SS-8110520-TP	SCREW 11/64-40 L= 4.5	トメネジ 11/64-40 L=4.5	(2)
58		SS-8150822-TP	SCREW 15/64-28 L=8	トメネジ 15/64-28 L=8	1
59	#03	B1811-205-0AA	SHUTTLE DRIVER SHAFT ASM.	シタシクハクマ A クミ	1
60		B1808-980-000	THRUST WASHER	シタシク スラストワッシャー	1
61	#03	B1411-804-B00	BEARING B	ハリ クトールハハー ヘアリンク B	2
62		B1803-210-000	BUSHING, REAR	シタシク ウシロメタル	1
63		CS-080081B-SH	THRUST COLLAR ASM. D=8.0 W=8	スラストウケ D=8 W=8 クミ	1
64		SS-8110520-TP	SCREW 11/64-40 L= 4.5	トメネジ 11/64-40 L=4.5	(2)
65		SS-6091510-SP	SCREW 9/64-40 L=15.0	ヒラネジ 9/64-40 L=15	1

Note (注記) #01.....For AMS-206AL-5000Z, 206AL-5200Z  
#02.....For AMS-206AW-5000Z  
#03.....Selective Part

AMS-206AL-5000Z, 206AL-5200Z用  
AMS-206AW-5000Z用  
選択部品



# 5. WIPER & TENSION CONTROLLER COMPONENTS

## ワイパー・糸調子関係

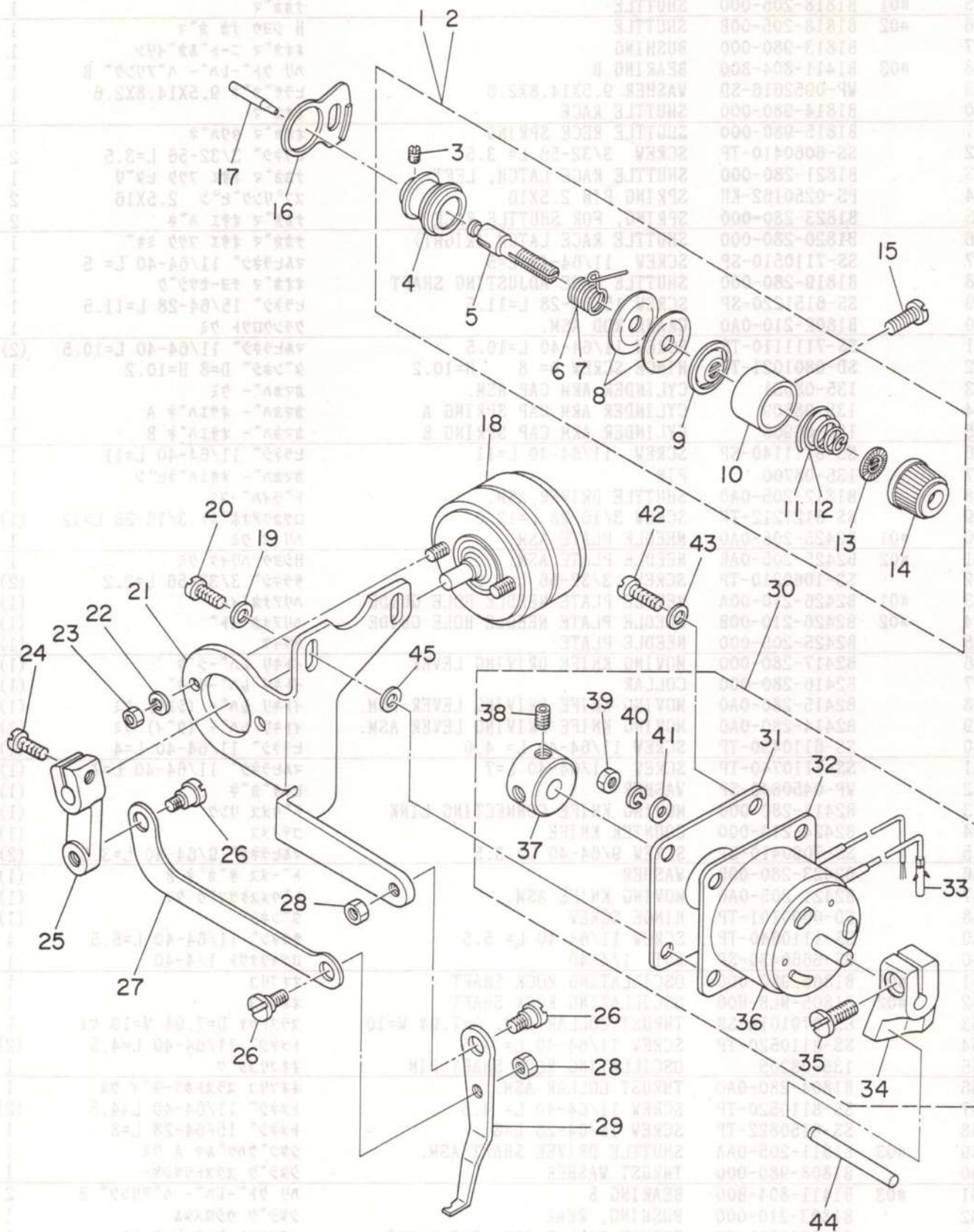



1	#01	B2302-280-OAO	TENSION CONTROLLER, NO2 ASM.	タ <sup>イ</sup> 2 イト <sup>イ</sup> ヨ <sup>シ</sup> クミ	1
2	#02	D2302-L4B-BAO	TENSION CONTROLLER, NO2 ASM.	タ <sup>イ</sup> ニ イチ <sup>イ</sup> ヨ <sup>シ</sup> クミ (フトイ ヨ <sup>ー</sup> )	1
3		SS-8090610-SP	SCREW 9/64-40 L=5.9	トメネシ <sup>ン</sup> 9/64-40 L=5.9	(1)
4		B2313-280-000	TENSION POST SOCKET	イト <sup>イ</sup> ヨ <sup>シ</sup> ホ <sup>ウ</sup> タ <sup>イ</sup>	(1)
5		B2302-280-000	TENSION POST, NO.2	タ <sup>イ</sup> 2 イト <sup>イ</sup> ヨ <sup>シ</sup> ホ <sup>ー</sup>	(1)
6	#01	B3112-761-000	THREAD TAKE-UP SPRING	イト <sup>イ</sup> トリハ <sup>ネ</sup>	(1)
7	#02	D3112-L4B-B00	THREAD TAKE-UP SPRING	イト <sup>イ</sup> トリハ <sup>ネ</sup>	(1)
8		B3126-012-000	TENSION DISC	イト <sup>イ</sup> チヨ <sup>ン</sup> サラ	(2)
9		B3132-552-000	TENSION DISC HOLDER	イト <sup>イ</sup> チヨ <sup>ン</sup> サラオサ <sup>エ</sup>	(1)
10		B3107-804-000	TENSION DISC PRESSER TUBE	イト <sup>イ</sup> チヨ <sup>ン</sup> サラ オサ <sup>エ</sup>	(1)
11	#01	B3114-232-000	TENSION SPRING, NO.2	イト <sup>イ</sup> チヨ <sup>ン</sup> ハ <sup>ネ</sup>	(1)
12	#02	B3129-053-000	TENSION SPRING	イト <sup>イ</sup> チヨ <sup>ン</sup> ハ <sup>ネ</sup>	(1)
13		B3120-125-000	TENSION DISC STOPPER	イト <sup>イ</sup> チヨ <sup>ン</sup> サラ カイ <sup>テ</sup> ント <sup>メ</sup>	(1)
14		B3119-771-000	TENSION NUT	イト <sup>イ</sup> チヨ <sup>ン</sup> ナツ <sup>ト</sup>	(1)
15		SS-9151740-CP	SCREW 15/64-28 L=17	ロツ <sup>カ</sup> ク <sup>ナ</sup> ツ <sup>ト</sup> 15/64-28 L=17	1
16		B2702-210-000	GUIDE PLATE	イト <sup>イ</sup> キレ <sup>ン</sup> チイ <sup>タ</sup> カ <sup>イ</sup> ト <sup>ハ</sup>	1
17		B2313-210-000	PIN	イト <sup>イ</sup> ユルメ <sup>ヒ</sup> ン	1
18		B2101-205-000	SOLENOID	ワイ <sup>ハ</sup> マク <sup>ネ</sup> ツ <sup>ト</sup>	1
19		WP-0501016-SD	WASHER 5X10.5X1	ヒラ <sup>サ</sup> カ <sup>ネ</sup> 5X10.5X1	2
20		SS-7111120-SP	SCREW 11/64-40 L=10.5	マルヒラ <sup>ネ</sup> シ <sup>ン</sup> 11/64-40 L=10.5	2
21		B2110-205-000	WIPER INSTALLING	ワイ <sup>ハ</sup> タ <sup>イ</sup>	1
22		WS-0410002-KS	SPRING WASHER M4	ハ <sup>ネ</sup> ネサ <sup>カ</sup> ネ M4	2
23		NM-6040003-SC	NUT	ロツ <sup>カ</sup> ク <sup>ナ</sup> ツ <sup>ト</sup> M4X0.7 3シュ	2
24		SS-6621220-SP	SCREW 3/16-32 L=12	ヒラ <sup>ネ</sup> シ <sup>ン</sup> 3/16-32 L=12	1
25		B2102-205-000	WIPER ARM.	ワイ <sup>ハ</sup> ウチ <sup>ハ</sup>	1
26		SD-0600181-TP	HINGE SCREW	タ <sup>ン</sup> ネシ <sup>ン</sup>	3
27		B2103-205-000	WIPER LINK	ワイ <sup>ハ</sup> リンク	1
28		NS-6110310-SP	NUT 11/64-40	ロツ <sup>カ</sup> ク <sup>ナ</sup> ツ <sup>ト</sup> 11/64-40	2
29		B2107-205-000	WIPER	ワイ <sup>ハ</sup>	1
30		B2303-205-OAO	SOLENOID ASM.	イト <sup>イ</sup> ユルメ マク <sup>ネ</sup> ツ <sup>ト</sup> クミ	1
31		B2104-205-000	SOLENOID INSTALLING PLATE	ワイ <sup>ハ</sup> マク <sup>ネ</sup> ツ <sup>ト</sup> トリツ <sup>ケ</sup> イ <sup>タ</sup>	(1)
32		B2105-205-000	GASKET	ワイ <sup>ハ</sup> トリツ <sup>ケ</sup> イ <sup>タ</sup> ハ <sup>ツ</sup> キン	(1)
33		D6042-555-B00	PIN-SHAPE TERMINAL, FEMALE	ヒ <sup>ン</sup> タ <sup>ー</sup> ミナル メス	(2)
34		B2301-205-000	TENSION RELEASE ARM	イト <sup>イ</sup> ユルメウチ <sup>ハ</sup>	(1)
35		SS-6121220-TP	SCREW 3/16-28 L=11.5	ヒラ <sup>ネ</sup> シ <sup>ン</sup> 3/16-28 L=11.5	(1)
36		B2303-205-000	SOLENOID	イト <sup>イ</sup> ユルメマク <sup>ネ</sup> ツ <sup>ト</sup>	(1)
37		B2304-205-000	KNOB	イト <sup>イ</sup> ユルメ ツマミ	(1)
38		SS-8110510-SP	SCREW 11/64-40 L=5	トメネシ <sup>ン</sup> 11/64-40 L=5	(2)
39		NM-6040003-SC	NUT	ロツ <sup>カ</sup> ク <sup>ナ</sup> ツ <sup>ト</sup> M4X0.7 3シュ	(2)
40		WS-0410002-KS	SPRING WASHER M4	ハ <sup>ネ</sup> ネサ <sup>カ</sup> ネ M4	(2)
41		WP-0430800-SC	WASHER	ヒラ <sup>サ</sup> カ <sup>ネ</sup> コカ <sup>タ</sup> マル M4	(2)
42		SS-7111120-SP	SCREW 11/64-40 L=10.5	マルヒラ <sup>ネ</sup> シ <sup>ン</sup> 11/64-40 L=10.5	2
43		WP-0460556-SD	WASHER 4.6X7.5X0.5	ヒラ <sup>サ</sup> カ <sup>ネ</sup> 4.6X7.5X0.5	2
44		B2302-205-000	PIN, LARG	イト <sup>イ</sup> ユルメ <sup>ヒ</sup> ン タ <sup>イ</sup>	1
45		WP-0501016-SD	WASHER 5X10.5X1	ヒラ <sup>サ</sup> カ <sup>ネ</sup> 5X10.5X1	2

Note (注記) #01.....For AMS-206AL-5000Z,206AL-5200Z  
#02.....For AMS-206AW-5000Z

AMS-206AL-5000Z,206AL-5200Z用  
AMS-206AW-5000Z用



# 6. X,Y DRIVE COMPONENTS

## X, Y 駆動関係

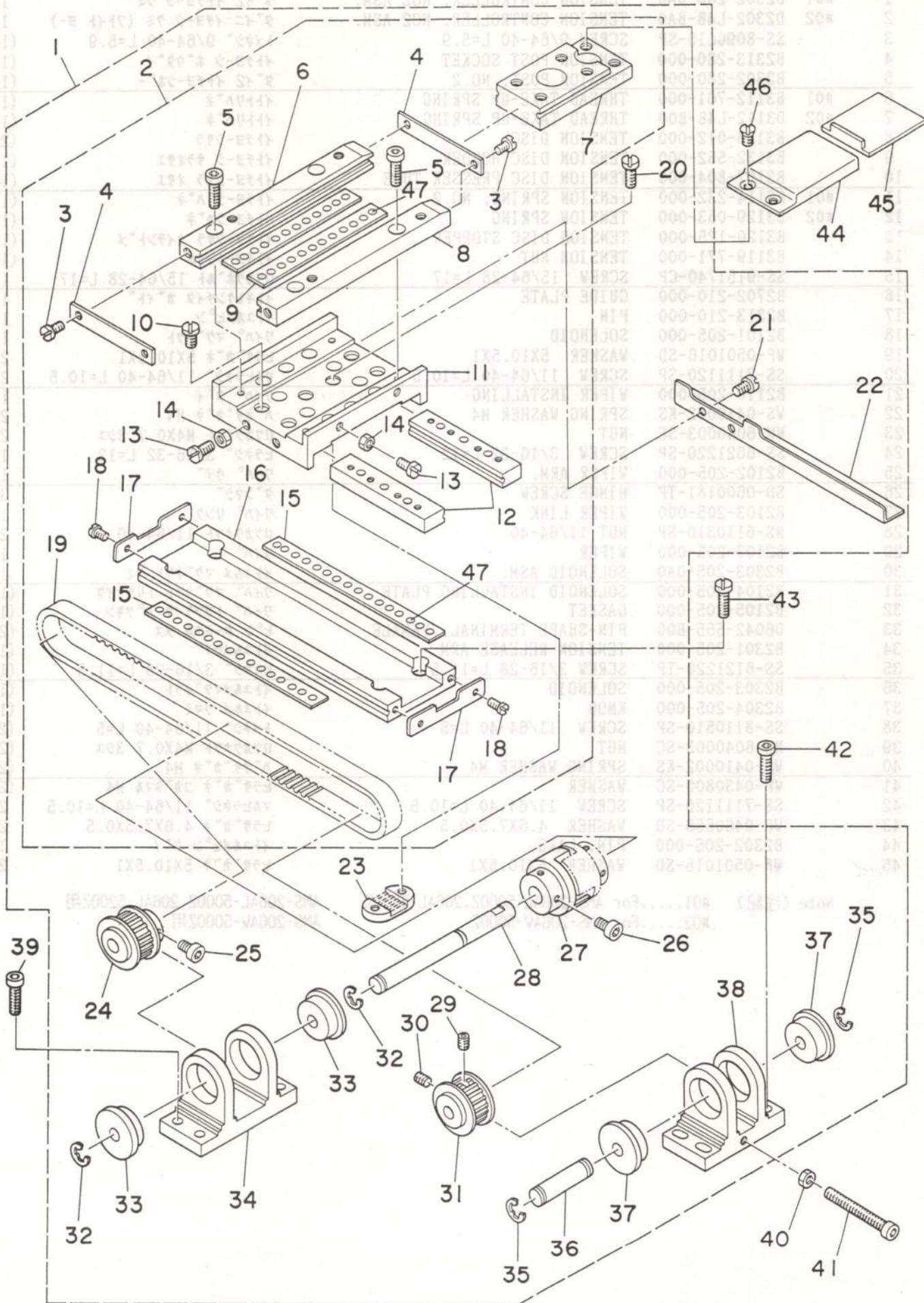



REF.NO.	NOTE	PART NO.	DESCRIPTION	ヒ	ン	メ	イ	AMT.
1		B2501-205-0B0	X-Y TABLE ASM.	X-Yテーブル	ケツコウ	クミ		1
2		B2501-205-0A0	X-Y TABLE ASM.	X-Yテーブル	ケツコウ			(1)
3		SS-6090620-SP	SCREW 9/64-40 L=6	ヒラネジ	9/64-40	L=6		(4)
4		B2522-210-000	Y STOPPER	Yストッパ				(2)
5		SM-6041402-TP	SCREW M4 L=14	ロツカクアナホル	M4			(4)
6		B2519-205-000	Y FIXED RACE, A	Yコティレース	A			(1)
7		B2519-210-000	Y REMOVAL RACE	Yイトウレース				(1)
8		B2520-205-000	Y FIXED RACE, B	Yコティレース	B			(1)
9		B2522-205-000	Y BALL GAUGE	Yボールゲージ				(2)
10		SS-7110910-TP	SCREW 11/64-40 L= 8.5	マルヒラネジ	11/64-40	L=8.5		(4)
11		B2502-210-000	RACE TABLE	レースタイ				(1)
12		B2503-210-000	X REMOVAL RACE	Xイトウレース				(2)
13		SS-7110910-TP	SCREW 11/64-40 L= 8.5	マルヒラネジ	11/64-40	L=8.5		(4)
14		NS-6110310-SP	NUT 11/64-40	ロツカクナツ	11/64-40			(4)
15		B2521-210-000-A	X BALL GAUGE	Yボールゲージ				(2)
16		B2501-205-000	X FIXED RACE	Xコティレース				(1)
17		B2507-210-000	X STOPPER	Xストッパ				(2)
18		SS-6090620-SP	SCREW 9/64-40 L=6	ヒラネジ	9/64-40	L=6		(4)
19		B2512-205-000	X TIMING BELT	Xタイミシク	ヘル			(1)
20		SS-6110610-TP	SCREW 11/64-40 L=6	ヒラネジ	11/64-40	L=6		(2)
21		SM-6040552-TP	SCREW M4 L=4.5	ロツカクアナホル	M4	L=4.5		(2)
22		B4007-205-000	X SLIT PLATE	Xホウコウ	スリットイ			(1)
23		B2509-210-000	X BELT RECEIVER	Xヘルトオサ				(1)
24		B2513-210-000	SPROCKET WHEEL	クトウ	スプロケツ			(1)
25		SM-6040602-TP	SCREW M4 L=6	ロツカクアナホル	M4X0.7	L=6		(2)
26		SM-6040602-TP	SCREW M4 L=6	ロツカクアナホル	M4X0.7	L=6		(2)
27		B2516-205-000	COUPLING	カップリンク				(1)
28		B2506-205-000	X DRIVE SHAFT	Xクトウジク				(1)
29		SM-8040602-TP	SCREW M4X0.7 L=6	トメネジ				(1)
30		SM-8040802-TP	SCREW M4X8	トメネジ	M4X0.7	L=8		(1)
31		B2514-210-000	SPROCKET WHEEL	ジユクトウ	スプロケツ			(1)
32		RE-0600000-K0	E-RING	Eカク	タメ	6		(2)
33		SB-1080005-00	RADIAL BEARING	ラジアル	ベアリング			(2)
34		B2504-210-000	BRACKET, A	Xジク	ブラケット	A		(1)
35		RE-0600000-K0	E-RING	Eカク	タメ	6		(2)
36		B2515-210-000	X BRACKET SHAFT	Xブラケット	ジク			(1)
37		SB-1080005-00	RADIAL BEARING	ラジアル	ベアリング			(2)
38		B2505-210-000	BRACKET, B	Xジク	ブラケット	B		(1)
39		SM-6051602-TP	SCREW M5X0.8 L=16	ロツカクアナホル	M5X0.8	L=16		2
40		NM-6050001-SP	NUT M5	ロツカクナツ	M5X0.8	1シュ		1
41		SM-4055001-SF	SCREW M5 L=50	ナヘネジ	M5X0.8	L=50		1
42		SM-6051602-TP	SCREW M5X0.8 L=16	ロツカクアナホル	M5X0.8	L=16		2
43		SS-6121210-SP	SCREW 3/16-28 L=12	ヒラネジ	3/16-28	L=9		4
44		B1124-210-000	Y FIXED COVER	Yコティカハ				1
45		B1123-210-000	Y DRIVE COVER	Yイトウカハ				1
46		SS-1110840-SP	SCREW 11/64-40 L=8	サラネジ	11/64-40	L=8		2



### X, Yステッピングモーター関係





REF.NO.	NOTE	PART NO.	DESCRIPTION	2743M3 ヒ ヨ ン メ ン イ 0337 AMT.
1		B2529-205-0A0	X STEPPING MOTOR ASM.	Xオクリ ステツビ <sup>○</sup> ンク <sup>〃</sup> モ-タクミ 1
2		B2516-205-000	COUPLING	カツプ <sup>○</sup> リンク <sup>〃</sup> (1)
3		SM-6040602-TP	SCREW M4 L=6	ロツカクアナホ <sup>〃</sup> ルト M4X0.7 L=6 (2)
4		B2529-205-0B0	X STEPPING MOTOR ASM., B	Xオクリ ステツビ <sup>○</sup> ンク <sup>〃</sup> モ-タB クミ (1)
5		B2529-205-000	STEPPING MOTOR	オクリステツビ <sup>○</sup> ンク <sup>〃</sup> モ-タ (1)
6		HK-0039400-10	PIN-SHAPE TERMINAL, FEMALE	ピ <sup>○</sup> ンターミナル メス (6)
7		D8621-761-C0B	6P RECEPTACLE (BLUE)	6P レセプ <sup>○</sup> タクル (アオ) (1)
8		E8760-452-M00	TUBE	スミチューブ <sup>〃</sup> (0.3)
9		SS-6111210-SP	SCREW 11/64-40 L=12	ヒラネジ <sup>〃</sup> 11/64-40 L=12 4
10		WP-0501016-SD	WASHER 5X10.5X1	ヒラサ <sup>〃</sup> カ <sup>〃</sup> ネ 5X10.5X1 4
11		B2517-205-0A0	Y MOTOR BASE ASM.	Yモ-ター タ <sup>〃</sup> イ クミ 1
12		B2523-210-000	Y DRIVE SHAFT	Yクト <sup>〃</sup> ウジ <sup>〃</sup> ク (1)
13		SS-7110910-SP	SCREW	マルヒラネジ <sup>〃</sup> 11/64-40 L=8.5 (2)
14		B2530-210-000	ADJUSTING PLATE	Yジ <sup>〃</sup> クフ <sup>〃</sup> ラケツト チヨウセツタ <sup>〃</sup> イ (1)
15		NS-6110420-SP	NUT 11/64-40	ロツカクナツト 11/64-40 (1)
16		SS-9111510-SP	SCREW 11/64-40 L=15	ロツカクホ <sup>〃</sup> ルト 11/64-40 L=15 (1)
17		B2517-205-000	Y MOTOR BASE	Yモ-タ タ <sup>〃</sup> イ (1)
18		B1816-280-000	GUIDE PIN	ナカ <sup>〃</sup> マ オサ <sup>〃</sup> イ カ <sup>〃</sup> イト <sup>〃</sup> ピ <sup>○</sup> ン (2)
19		B1513-210-000	SPACER	ヌノオサ <sup>〃</sup> イ マク <sup>〃</sup> ネツト ス <sup>〃</sup> ハ <sup>〃</sup> -サ (1)
20		SM-6040602-TP	SCREW M4 L=6	ロツカクアナホ <sup>〃</sup> ルト M4X0.7 L=6 (2)
21		B2528-205-000	Y TIMING BELT	Yタイミンク <sup>〃</sup> ハ <sup>〃</sup> ルト (1)
22		SB-1080005-00	RADIAL BEARING	ラジ <sup>〃</sup> アルシ <sup>〃</sup> クウケ (2)
23		SM-8040802-TP	SCREW M4X8	トメネジ <sup>〃</sup> M4X0.7 L=8 (2)
24		B2514-210-000	SPROCKET WHEEL	シ <sup>〃</sup> ユウト <sup>〃</sup> ウ スフ <sup>〃</sup> ロケツト (1)
25		SM-8040602-TP	SCREW M4X0.7 L=6	トメネジ <sup>〃</sup> (1)
26		SM-8040802-TP	SCREW M4X8	トメネジ <sup>〃</sup> M4X0.7 L=8 (1)
27		SB-1080005-00	RADIAL BEARING	ラジ <sup>〃</sup> アルシ <sup>〃</sup> クウケ (2)
28		B2518-210-000	BRACKET	Yジ <sup>〃</sup> ク ブ <sup>〃</sup> ラケツト (1)
29		B2516-205-000	COUPLING	カツプ <sup>○</sup> リンク <sup>〃</sup> (1)
30		SM-6040602-TP	SCREW M4 L=6	ロツカクアナホ <sup>〃</sup> ルト M4X0.7 L=6 (2)
31		WP-0550800-SP	WASHER 5.5X10X0.8	ヒラサ <sup>〃</sup> カ <sup>〃</sup> ネ 5.5X10X0.8 (2)
32		RE-0600000-K0	E-RING	Eカ <sup>〃</sup> タトメ <sup>〃</sup> 6 (2)
33		SM-6054002-TN	SCREW M5X0.8 L=40	ロツカクアナホ <sup>〃</sup> ルト M5X0.8 L=40 (2)
34		B2533-210-000	Y BRACKET SHAFT	Yフ <sup>〃</sup> ラケツトジ <sup>〃</sup> ク (1)
35		RE-0600000-K0	E-RING	Eカ <sup>〃</sup> タトメ <sup>〃</sup> 6 (2)
36		SS-7121610-SP	SCREW 3/16-28 L=15.5	マルヒラネジ <sup>〃</sup> 3/16-28 L=15.5 6
37		SS-7110910-TP	SCREW 11/64-40 L= 8.5	マルヒラネジ <sup>〃</sup> 11/64-40 L=8.5 1
38		SS-7111810-TP	SCREW 11/64-40 L=18	マルヒラネジ <sup>〃</sup> 11/64-40 L=18 1
39		B2526-210-000	Y BELT RECEIVER	Yハ <sup>〃</sup> ルトオサ <sup>〃</sup> イ 1
40		B2536-210-000	Y BELT BASE	Yハ <sup>〃</sup> ルトタ <sup>〃</sup> イ 1
41		B2529-205-0AB	Y STEPPING MOTOR ASM.	Yオクリ ステツビ <sup>○</sup> ンク <sup>〃</sup> モ-タクミ 1
42		B2529-205-0BB	Y STEPPING MOTOR ASM., B	Yオクリ ステツビ <sup>○</sup> ンク <sup>〃</sup> モ-タB クミ (1)
43		HK-0039400-10	PIN-SHAPE TERMINAL, FEMALE	ピ <sup>○</sup> ンターミナル メス (6)
44		HK-0186200-60	6-POLE CONNECTOR	リセプ <sup>○</sup> タクル 6P (シロ) (1)
45		E8760-452-M00	TUBE	スミチューブ <sup>〃</sup> (0.3)
46		B2529-205-000	STEPPING MOTOR	オクリステツビ <sup>○</sup> ンク <sup>〃</sup> モ-タ (1)
47		B2516-205-000	COUPLING	カツプ <sup>○</sup> リンク <sup>〃</sup> (1)
48		SM-6040602-TP	SCREW M4 L=6	ロツカクアナホ <sup>〃</sup> ルト M4X0.7 L=6 (2)
49		B2510-205-000	X GUIDE SHAFT	Xカ <sup>〃</sup> イト <sup>〃</sup> ジ <sup>〃</sup> ク 1
50		SS-8110422-TP	SCREW 11/64-40 L=4	トメネジ <sup>〃</sup> 11/64-40 L=4 2
51		B2511-205-000	X GUIDE SHAFT BRACKET	Xカ <sup>〃</sup> イト <sup>〃</sup> ジ <sup>〃</sup> ク ササ <sup>〃</sup> イ 1
52		B2525-205-000	Y REMOVAL BRACKET	Yイト <sup>〃</sup> ウジ <sup>〃</sup> クイタ 1
53		B2526-205-000	BUSHING, FRONT	Yイト <sup>〃</sup> ウジ <sup>〃</sup> ク マ <sup>〃</sup> イメタル 1
54		SB-7100002-00	SLIDE BEARING	スライト <sup>〃</sup> ジ <sup>〃</sup> クウケ 1
55		B2524-205-000	Y REMOVAL SHAFT	Yイト <sup>〃</sup> ウジ <sup>〃</sup> ク 1
56		B2530-205-000	COLLAR	Yイト <sup>〃</sup> ウジ <sup>〃</sup> クマ <sup>〃</sup> イメタルフタ 1
57		SS-9150910-SP	SCREW	ロツカクホ <sup>〃</sup> ルト 2
58		NS-6150310-SP	NUT 15/64-28	ロツカクナツト 15/64-28 1
59		SS-7121410-SP	SCREW 3/16-28 L=14	マルヒラネジ <sup>〃</sup> 3/16-28 L=14 3
60		WP-0501016-SD	WASHER 5X10.5X1	ヒラサ <sup>〃</sup> カ <sup>〃</sup> ネ 5X10.5X1 1



# 8. FEED MECHANISM COMPONENTS

## 送り台関係

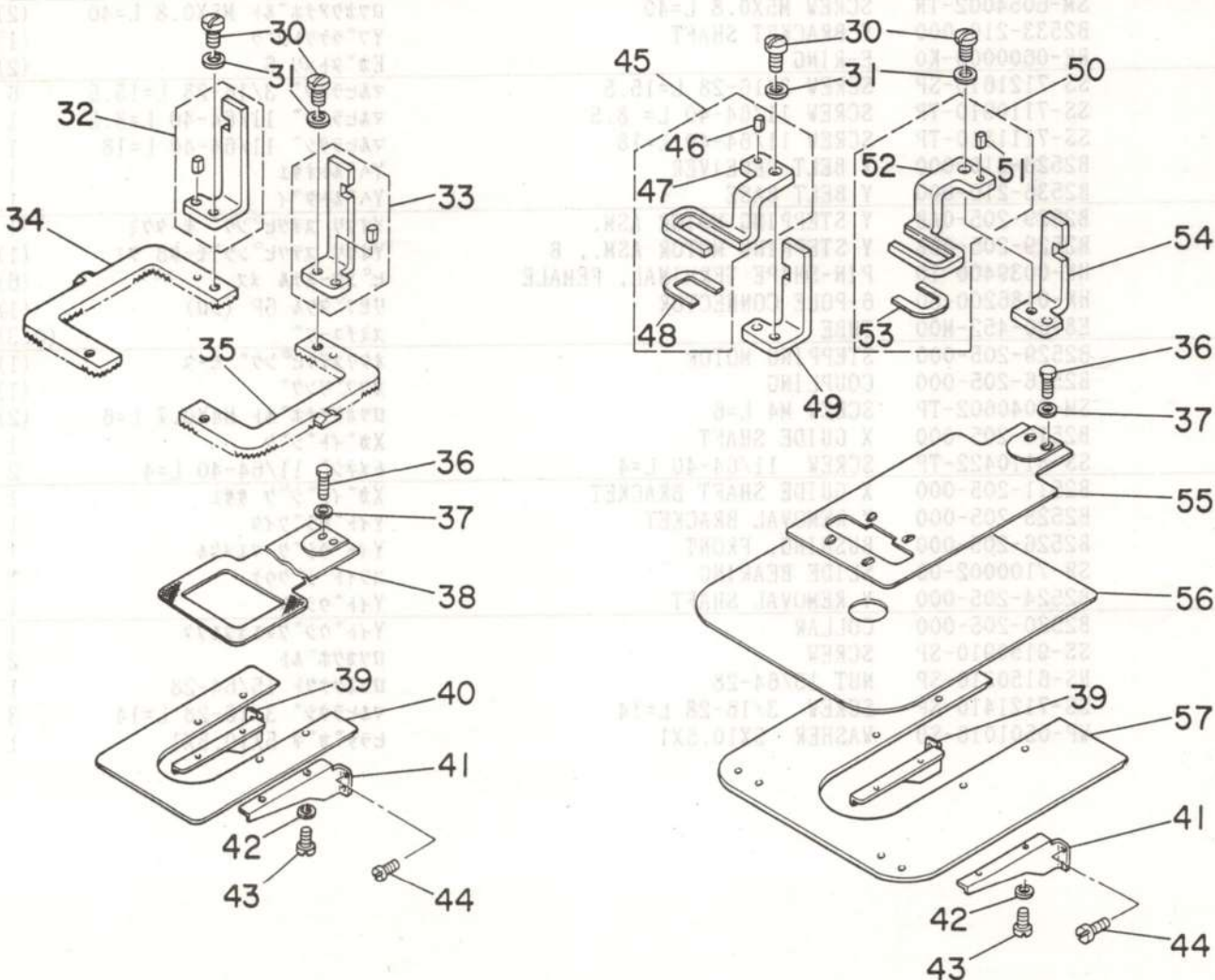
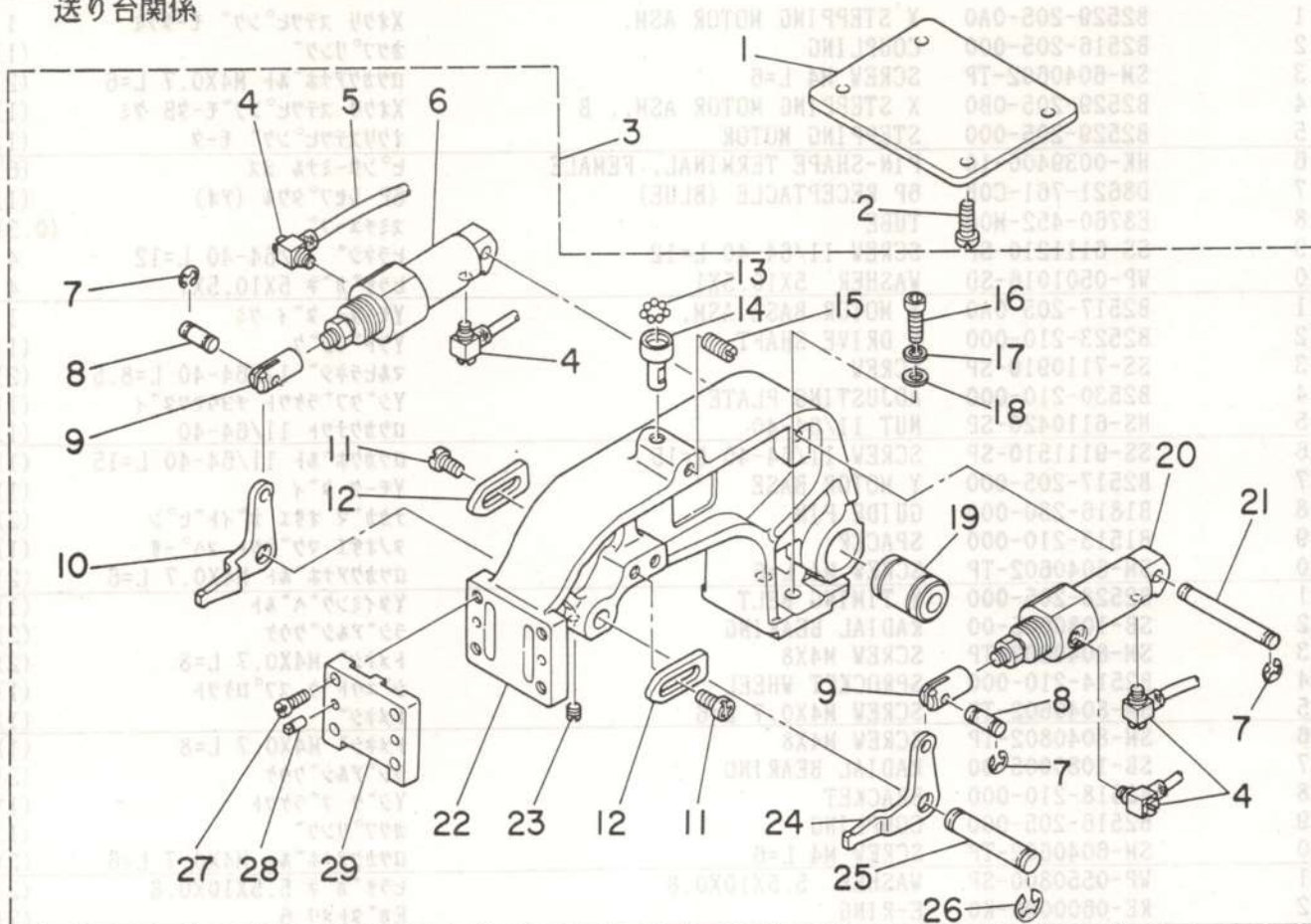



REF.NO.	NOTE	PART NO.	DESCRIPTION	品名	AMT.
1		B1502-206-000	CARRIER PLATE	オサエ イタ	1
2		SS-9121340-CP	SCREW 3/16-28 L=13	ロツカクホルト 3/16-28 L=13	1
3		B2550-206-0AA	FEED BRACKET ASM.	ヌノクリタ イ クミ	1
4		PJ-0460525-03	HOSE ELBOW	ホース エルボ	(4)
5		B4703-206-000	TUBE	マルチ チューブ 4シン	(1)
6		PA-1602504-AO	WORK CLAMP FOOT CYLINDER, LEFT	シリント	(1)
7		RE-0400000-KO	E-RING	Eカ ッタメワ 4	(6)
8		B2563-206-000	CONNECTING PIN	シリント レンケツピソ	(2)
9		B2566-206-000	CYLINDER KNUCKLE	シリント ナックル	(2)
10		B2565-206-000	ARM B	ヌノオサエ ウデ B	(1)
11		SS-6120940-SP	SCREW 3/16-28 L=9	ヒラネジ 3/16-28 L=9	(4)
12		B2580-220-000	STOPPER	ヌノオサエ ストッパ	(2)
13		B2549-280-000	WORK CLAMP FOOT MOUNTING BASE BALL	ヌノクリタ イ ホール	(7)
14		B2548-280-000	BALL RETAINER	ヌノクリタ イ ホールウケ	(1)
15		SS-8151230-SP	SCREW 15/64-28 L=12	トメネジ 15/64-28 L=12	(1)
16		SS-6151812-TP	SCREW 15/64-28 L=18	ロツカクアサホルト 15/64-28	(2)
17		WP-0612066-SP	WASHER 6.1X11X2	ヒラサカネ 6.1X11X2	(2)
18		WS-0631510-KP	SPRING WASHER	ハネサカネ	(2)
19		SB-7100002-00	SLIDE BEARING	スライツシクウケ	(1)
20		PA-1602503-AO	WORK CLAMP FOOT CYLINDER, RIGHT	シリント	(1)
21		B2561-206-000	SUPPORT SHAFT	シリント ササエ シク	(1)
22		B2550-206-00A	FEED BRACKET	ヌノクリ タイ	(1)
23		SS-8120410-SP	SCREW	トメネジ	(1)
24		B2564-206-000	ARM A	ヌノオサエ ウデ A	(1)
25		B2562-206-000	SHAFT	ヌノオサエ ウデシク	(1)
26		RE-0700000-KO	E-SHAPED SNAP RING (7MM)	Eカ ッタメワ 7	(2)
27		SS-7120910-SP	SCREW 3/16-28 L=9	マルヒラネジ 3/16-28 L=9	(4)
28		B1816-280-000	GUIDE PIN	ナカガマ オサエ カイトピソ	(2)
29		B2547-980-000	WORK CLAMP FOOT FACE PLATE	ヌノクリタ イ フタ	(1)
30		SS-7110840-SP	SCREW 11/64-40 L=7.8	マルヒラネジ 11/64-40 L=7.8	2
31		WP-0480856-SP	WASHER 4.8X8.4X0.8	ヒラサカネ 4.8X8.4X0.8	2
32	#01	B2570-206-0AO	WORK CLAMP FOOT, RIGHT	ブソリカ タオサエアシスヘリイタケツコウ	1
33	#01	B2571-206-0AO	WORK CLAMP FOOT, RIGHT	ブソリカ タオサエアシスヘリイタケツコウ	1
34	#01	B2555-206-000	PRESSER PLATE, RIGHT	ヌノオサエ ソツク (ミキ)	1
35	#01	B2554-206-000	PRESSER PLATE, LEFT	ヌノオサエ ソツク (ヒタリ)	1
36		SS-9151160-CP	SCREW 15/64-28 L=10.5	ロツカクホルト 15/64-28 L=115	2
37		WP-0651001-SC	WASHER	ヒラサカネ	2
38	#01	B2556-206-000	FEED PLATE	シタイタ	1
39		B1113-206-000	RIGHT COVER	ハリイタホシヨカハ ササエ ミキ	1
40	#01	B1112-206-000	NEEDLE PLATE AUXILARY COVER	ハリイタホシヨカハ	1
41		B1120-206-000	LEFT COVER	ハリイタホシヨカハ ササエ ヒタリ	1
42		WP-0450000-SD	WASHER 4.5X8X0.5	ヒラサカネ 4.5X8X0.5	4
43		SS-6110610-TP	SCREW 11/64-40 L=6	ヒラネジ 11/64-40 L=6	4
44		SS-6120940-SP	SCREW 3/16-28 L=9	ヒラネジ 3/16-28 L=9	4
45	#02	D2552-206-HAH	WORK CLAMP FOOT ASM., RIGHT	ヌノオサエアシ ミキ ケツコウ	1
46	#02	B1816-280-000	GUIDE PIN	ナカガマ オサエ カイトピソ	(1)
47	#02	D2552-206-HOH	WORK CLAMP FOOT, RIGHT	ヌノオサエアシ ミキ	(1)
48	#02	D2560-206-HOH	PLATE	ヌノオサエアシスヘリトメ	(1)
49	#02	D2554-206-HOH	SLIDE PLATE, RIGHT	ヌノオサエスヘリアシ ミキ	1
50	#02	D2551-206-HAH	WORK CLAMP FOOT ASM., LEFT	ヌノオサエアシ ヒタリ ケツコウ	1
51	#02	B1816-280-000	GUIDE PIN	ナカガマ オサエ カイトピソ	(1)
52	#02	D2551-206-HOH	WORK CLAMP FOOT, LEFT	ヌノオサエアシ ヒタリ	(1)
53	#02	D2560-206-HOH	PLATE	ヌノオサエアシスヘリトメ	(1)
54	#02	D2553-206-HOH	SLIDE PLATE, LEFT	ヌノオサエ スヘリアシ (ヒタリ)	1
55	#02	D2556-206-HOH	FEED PLATE (40MM)	シタイタ (40MM)	1
56	#02	D1170-206-HOH	COVER SHEET	ハリイタホシヨカハシート	1
57	#02	D1112-206-HOH	NEEDLE PLATE AUXILARY COVER	ハリイタ ホシヨカハ	1

Note (注記) #01.....For AMS-206AL-5000Z, 206AW-5000Z  
#02.....For AMS-206AL-5200Z

AMS-206AL-5000Z, 206AW-5000Z用  
AMS-206AL-5200Z用



# 9. LUBRICATION COMPONENTS

## 給油関係

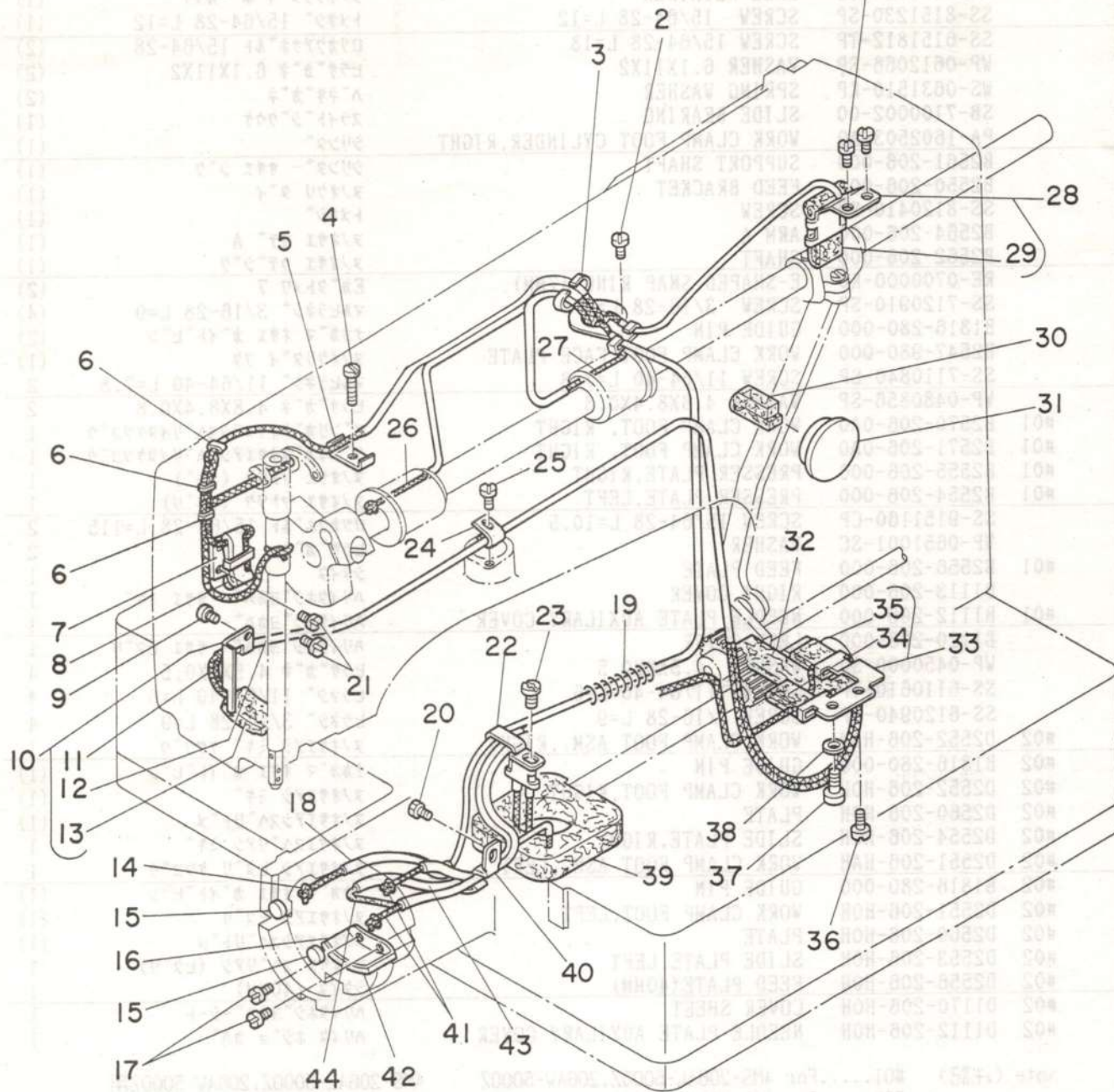



REF.NO.	NOTE	PART NO.	DESCRIPTION	ヒラネジメ イ	AMT.
1		SS-7110710-SP	SCREW 11/64-40 L=7	マルヒラネジ 11/64-40 L=7	2
2		SS-7110710-SP	SCREW 11/64-40 L=7	マルヒラネジ 11/64-40 L=7	1
3		B3504-210-000	OIL WICK HOLDER	エシンオサエ	1
4		SS-6092120-SP	SCREW 9/64-40 L=21.2	ヒラネジ 9/64-40 L=21.2	1
5		B4110-522-000	SPRING	クラツチハネ	1
6		B1419-026-000	OIL WICK HOLDER	エシン オサエ	3
7		B3502-210-000	OIL WICK HOLDER	エシンオサエ	1
8		B3509-280-000	OIL SPONGE	ハリホー クランク キューユ ハーイリー	1
9		SS-7110710-SP	SCREW 11/64-40 L=7	マルヒラネジ 11/64-40 L=7	1
10		B3503-205-0A0	FELT HOLDER ASM.	カンリウ フエルト ケツコウ	1
11		B3541-012-000	OIL WICK	カンリウ エシン	(1)
12		BP-6000000-00	VINYL TUBE, WHITE D=6	ビニール ハーフ	(0.5)
13		B3507-280-000	OIL FELT	メンブフエルト	(1)
14		CQ-2522000-00	OIL WICK	エシン	0.9
15		135-29607	SHUTTLE RACE CAP	オオカマ ハーフキン	2
16		B3505-280-000	PRESSER PLATE	オオカマ キューユイタ	1
17		SS-6090440-SP	SCREW 9/64-40 L= 4.0	ヒラネジ 9/64-40 L=4	2
18		BP-3000000-00	VINYL TUBE, WHITE D=3	ビニールハーフ	0.5
19		B4110-522-000	SPRING	クラツチハネ	1
20		SS-9110543-CP	SCREW 11/64-40 L=5.3	ロツカクホルト 11/64-40 L=5.3	1
21		SS-7110710-SP	SCREW 11/64-40 L=7	マルヒラネジ 11/64-40 L=7	2
22		135-28807	OIL TUBE HOLDER A	カマエシントメ A	1
23		SS-4110715-SP	SCREW 11/64-40 L=7	ナハネジ 11/64-40 L=7	1
24		D1630-555-B00	CORD HOLDER	キヤクオクリ マクコト オサエ	1
25		SS-7110510-SP	SCREW 11/64-40 L=5	マルヒラネジ 11/64-40 L= 5	1
26		B3513-210-0A0	OIL WICK ASM.	ウワジク マイメタルエシン クミ	1
27		B3514-210-0A0	OIL WICK ASM.	ウワジク ナカメタルエシン クミ	1
28		B3505-210-0A0	OIL FELT SUPPORTING PLATE ASM.	クランクロツク キューユイタ クミ	1
29		B3509-280-000	OIL SPONGE	ハリホー クランク キューユ ハーイリー	(1)
30		B3517-210-000	OIL TANK FELT	キョウエタンク フエルト	1
31		B3501-210-000	OIL GAUGE	オイルゲージ	1
32		B3507-210-000	OIL FELT	キョウエフエルト	1
33		B3506-205-0A0	OIL FELT SUPPORTING PLATE ASM.	オオフリコ キョウエハシ かつコウ	1
34		B3518-280-000	OIL SPONGE	デンビン キューユハハーイリー	(1)
35		B3509-280-000	OIL SPONGE	ハリホー クランク キューユ ハーイリー	(1)
36		SS-7110710-SP	SCREW 11/64-40 L=7	マルヒラネジ 11/64-40 L=7	1
37		SS-6111140-SP	SCREW 11/64-40 L=11	ヒラネジ 11/64-40 L=11	1
38		WP-0621016-SD	WASHER 6.2X13X1	ヒラサカネ 6.2X13X1	1
39		B3502-280-000	OIL TANK FELT	キョウエタンク フエルト	1
40		135-28906	OIL TUBE HOLDER B	カマエシントメ B	1
41		CQ-2020000-00	OIL WICK	エシン	1.5
42		B3504-280-000	OIL FELT, FOR SHUTTLE RACE	オオカマフエルト	1
43		BP-5000000-00	VINYL TUBE, WHITE D=5	ビニール ハーフ	0.2
44		B3522-210-000	OIL WICK	オオカマカンリウエフエルト	1



# 10. SENSOR COMPONENTS

## センサー関係

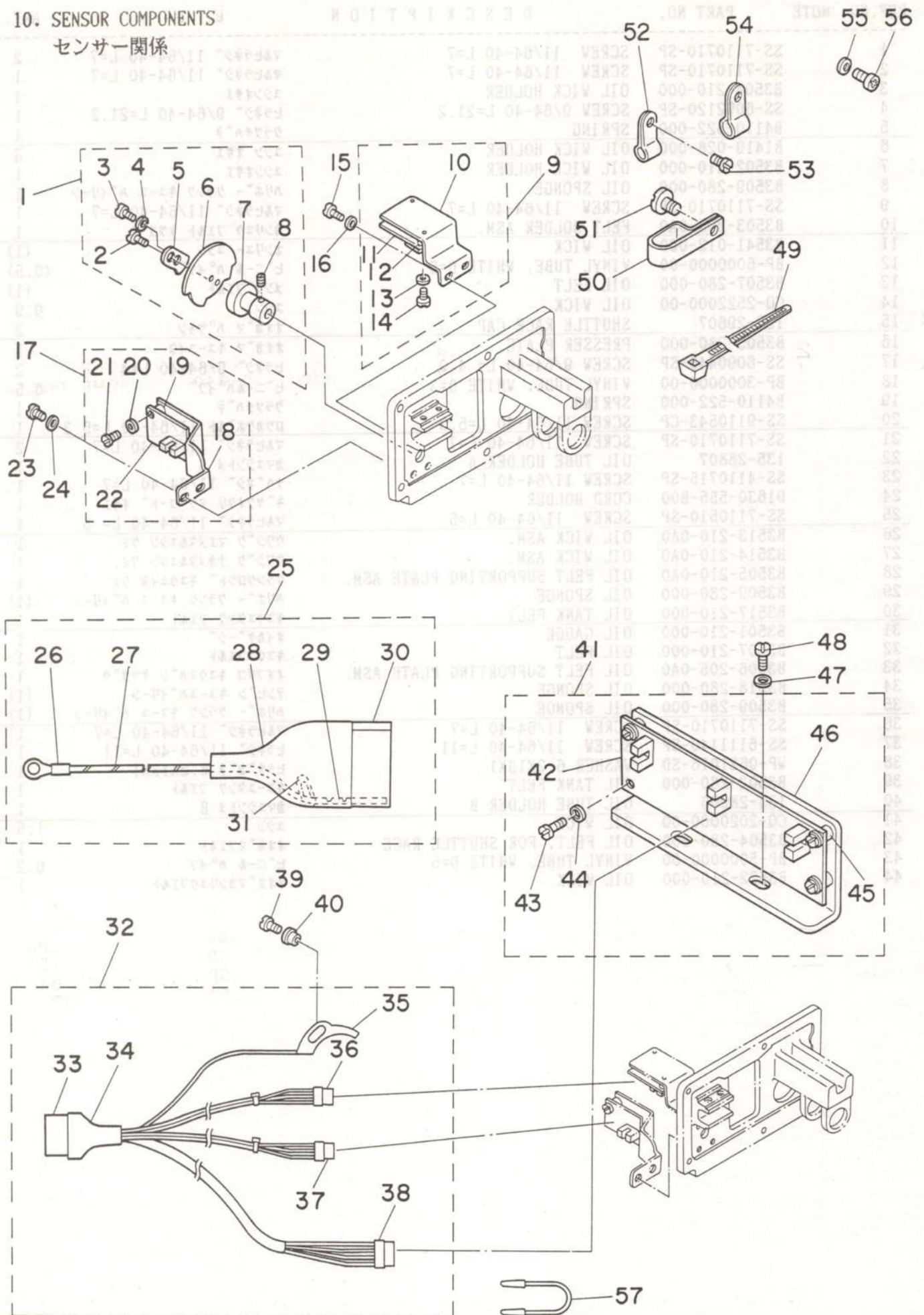



REF.NO.	NOTE	PART NO.	DESCRIPTION	品名	単位	AMT.
1		B4008-205-0A0	Y SLIT PLATE ASM.	Yホウコウ スリットイタ	クミ	1
2		SS-7110510-SP	SCREW 11/64-40 L=5	マルヒラネジ 11/64-40 L= 5		(1)
3		SS-7080520-SP	SCREW 1/8-44 L=4.9	マルヒラネジ 1/8-44 L=4.9		(1)
4		WP-0330501-SB	WASHER M3	ヒラサカネ ミカキマル M3		(1)
5		B4010-210-000	Y SLIT ADJUSTING PLATE	Yホウコウ スリット チヨウセツイタ		(1)
6		B4008-205-000	Y SLIT PLATE	Yホウコウ スリットイタ		(1)
7		B4009-210-000	Y SLIT PLATE BOSS	Yホウコウ スリットイタボス		(1)
8		SS-8090670-SP	SCREW 9/64-40 L= 5.5	トメネジ 9/64-40 L=5.5		(1)
9		B4006-210-0A0	Y REMOVAL SENSOR ASM.	Yイトウケン センサ	クミ	1
10		B4006-210-000	Y REMOVAL SENSOR PLATE	Yイトウケン センサ トリツケイタ		(1)
11		M8607-510-0A0	SENSOR CIRCUIT BOARD ASM. 3	センサキハ(3)クミ		(1)
12		B4011-210-000	SPACER	キハンスパサ		(2)
13		WP-0320501-SC	WASHER M3	ヒラサカネ 3.2X7X0.5		(2)
14		SM-6031010-SC	SCREW M3X0.5 L=10	ヒラコネジ M3X0.5 L=10		(2)
15		SS-7110840-SP	SCREW 11/64-40 L=7.8	マルヒラネジ 11/64-40 L=7.8		2
16		WP-0450801-SD	WASHER 4.5X10.0X0.8	ヒラサカネ 4.5X10X0.8		2
17		B4005-210-0A0	Y HOME POSITION SENSOR ASM.	Yケンテン センサ	クミ	1
18		B4005-210-000	Y HOME POSITION SENSOR PLATE	Yケンテン センサ トリツケイタ		1
19		B4011-210-000	SPACER	キハンスパサ		(2)
20		WP-0320501-SC	WASHER M3	ヒラサカネ 3.2X7X0.5		(2)
21		SM-6031010-SC	SCREW M3X0.5 L=10	ヒラコネジ M3X0.5 L=10		(2)
22		M8606-510-0A0	SENSOR CIRCUIT BOARD ASM. 2	センサキハ(2)クミ		(1)
23		SS-7110840-SP	SCREW 11/64-40 L=7.8	マルヒラネジ 11/64-40 L=7.8		2
24		WP-0450801-SD	WASHER 4.5X10.0X0.8	ヒラサカネ 4.5X10X0.8		2
25		B4170-205-0A0	FRAME SOLENOID CONNECTOR ASM.	トウブ ソレノイドコネクタ	クミ	1
26		HP-1A54PEC-12	SOLDERLESS TERMINAL	アツチヤクタンシ		(1)
27		HW-1003205-40	SPIRAL WIRE	ミトリ/キヨ スパイラル セン		(0.2)
28		M9637-110-000	12-POLE PLUG COVER	プラグカハ 12P		(1)
29		D6042-555-B00	PIN-SHAPE TERMINAL, FEMALE	ピン ターミナル メス		(3)
30		HK-0174201-50	15-POLE CONNECTOR	リセブタク 15P (シロ)		(1)
31		HW-1004706-60	VINYL ELECTRIC WIRE	ビニールデンセン		(0.1)
32		B4130-205-0A0	SENSOR CORD ASM.	トウブ センサコート	クミ	1
33		HK-0126001-50	NYLON PLUG 15P	プラグ 15P		(1)
34		D6006-555-D00	NYLON PLUG COVER	ナイロンカハ 6P アオ		(1)
35		B4150-205-0A0	SENSOR PLATE ASM.	イトキレ ケンチハ	クミ	1
36		B4160-205-0A0	Y SENSOR CORD ASM.	Yケンテン センサコート	クミ	(1)
37		B4140-205-0A0	SENSOR CORD ASM.	Yイトウケン センサコート	クミ	(1)
38		B4135-205-0A0	X SENSOR CORD ASM.	Xセンサ コート	クミ	(1)
39		SS-7090850-SP	SCREW 9/64-40 L=8	マルヒラネジ 9/64-40 L=8		1
40		B2703-210-000	BUSHING	イトキレケンチ	ブツシュ	1
41		B4004-205-0A0	Y SLIT PLATE ASM.	Xセンサ トリツケイタ	クミ	1
42		M8604-511-0A0	X SENSOR INSTALLING PLATE	Xセンサ キハ	クミ	(1)
43		SM-6031010-SC	SCREW M3X0.5 L=10	ヒラコネジ M3X0.5 L=10		(6)
44		WP-0320501-SC	WASHER M3	ヒラサカネ 3.2X7X0.5		(6)
45		B4011-210-000	SPACER	キハンスパサ		(6)
46		B4004-205-000	X SENSOR INSTALLING PLATE	Xセンサ トリツケイタ		(1)
47		WP-0450801-SD	WASHER 4.5X10.0X0.8	ヒラサカネ 4.5X10X0.8		2
48		SS-7110840-SP	SCREW 11/64-40 L=7.8	マルヒラネジ 11/64-40 L=7.8		2
49		HX-0006500-0A	CABLE CLIP	ソクセンハント		1
50		D2112-555-B00	CORD HOLDER, LARGE	コート トメカナク A		1
51		SS-6090630-SP	SCREW 9/64-40 L=6	ヒラネジ 9/64-40 L=6		1
52		HX-0012300-0B	CABLE CLIP	ケーブルクリップ		5
53		SS-4110715-SP	SCREW 11/64-40 L=7	ナヘネジ 11/64-40 L=7		4
54		HX-0012300-0A	CABLE CLIP	ケーブルクリップ		2
55		WP-0330501-SB	WASHER M3	ヒラサカネ ミカキマル M3		1
56		SM-4030855-SN	SCREW M3 L=8.0	ナヘネジ M3 L=8		1
57		B4180-205-0A0	STOPPER CORD ASM.	ヒジヨウテイシコート	クミ	1



# 11. PRESSER MECHANISM COMPONENTS

中押え関係

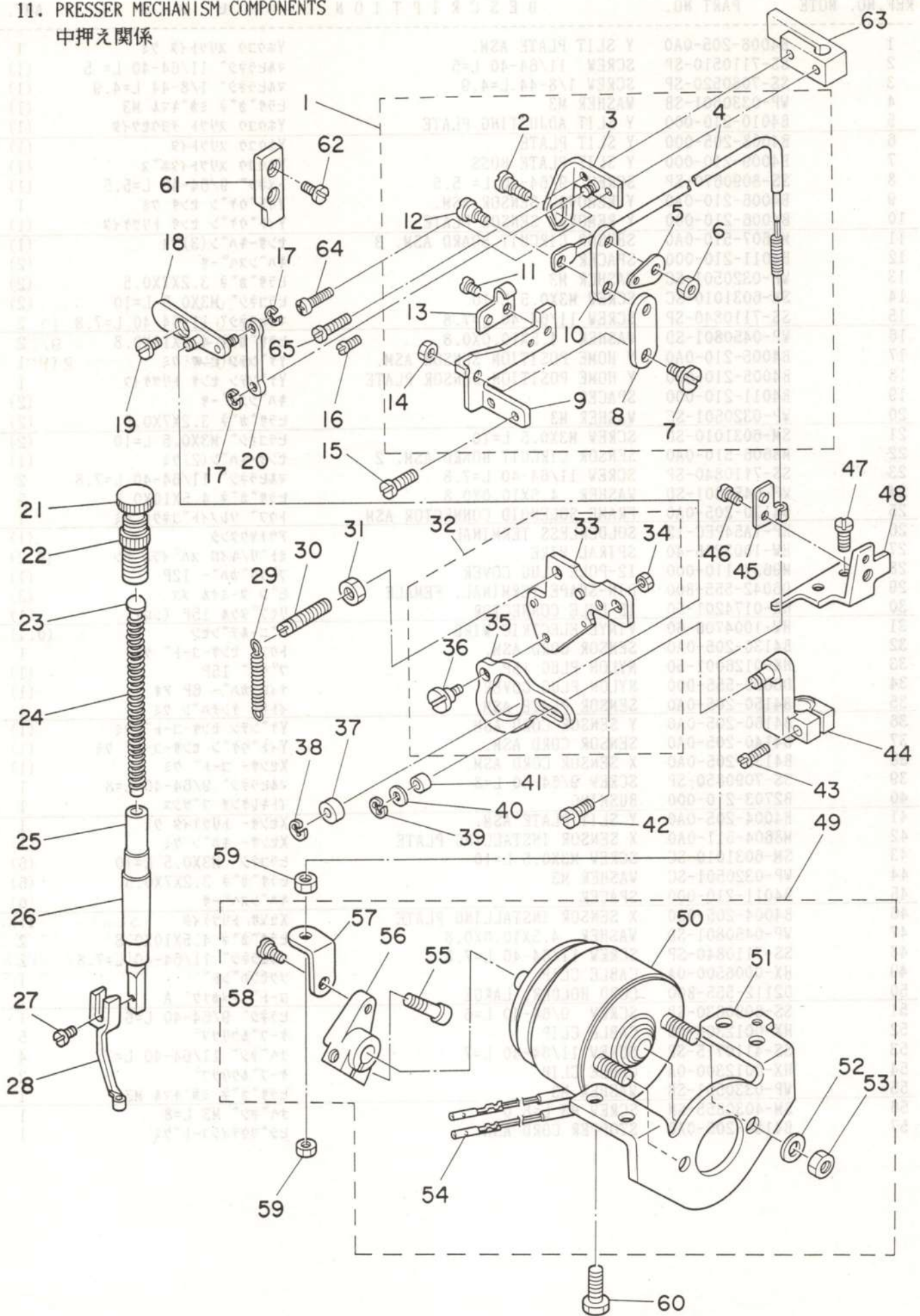



REF.NO.	NOTE	PART NO.	DESCRIPTION	品名	AMT.
1		B1615-206-0B0	SUSPENSION LINK ASM.	ナカオサエアケ <sup>レ</sup> リンク クミ	1
2		SD-0600361-SP	HINGE SCREW	タ <sup>ン</sup> ネジ <sup>シ</sup>	(1)
3		B1615-206-0A0	LINK GUIDE BRACKET ASM.	ナカオサエリンク カ <sup>イ</sup> ト <sup>ハ</sup> ン <sup>ク</sup> ケツコ <sup>ウ</sup>	(1)
4		B1619-210-0A0	WIRE ASM.	ナカオサエ ワイヤ クミ	(1)
5		B1617-210-000	SPRING SUSPENSION B	ナカオサエアケ <sup>レ</sup> ハ <sup>ネ</sup> ネカケ B	(1)
6		NS-6120310-SP	NUT 3/16-28	ロツカクナツト 3/16-28	(1)
7		SD-0600321-SP	HINGE SCREW D= 6 H= 3.2	タ <sup>ン</sup> ネジ <sup>シ</sup> D=6 H=3.2	(1)
8		B1616-210-000	SUSPENSION LINK	ナカオサエアケ <sup>レ</sup> リンク	(1)
9		B1618-206-000	CONNECTING LINK PLATE	ナカオサエアケ <sup>レ</sup> リンク ウケイタ	(1)
10		B1616-206-000	SUSPENSION LINK	ナカオサエ アケ <sup>レ</sup> リンクB	(1)
11		SS-7110710-SP	SCREW 11/64-40 L=7	マルヒラネジ <sup>シ</sup> 11/64-40 L=7	(1)
12		SD-0600411-TP	HINGE SCREW H=6 W=4.1	タ <sup>ン</sup> ネジ <sup>シ</sup> H=6 W=4.1	(1)
13		B1622-210-000	WIRE PRESSER CLAMP	ナカオサエワイヤ クランプ <sup>〇</sup>	(1)
14		NS-6120310-SP	NUT 3/16-28	ロツカクナツト 3/16-28	(1)
15		SS-7110910-TP	SCREW 11/64-40 L= 8.5	マルヒラネジ <sup>シ</sup> 11/64-40 L=8.5	2
16		SS-7090920-SP	SCREW 9/64-40 L= 8.5	マルヒラネジ <sup>シ</sup> 9/64-40 L=8.5	1
17		RE-0320000-K0	SNAP RING 3.2	Eカ <sup>メ</sup> タメワ 3.2	2
18		B1603-210-0A0	PRESSER FOLLOW ARM ASM.	ナカオサエ シ <sup>ユ</sup> ウト <sup>ウ</sup> ウケ <sup>テ</sup> クミ	1
19		SD-0640191-TP	HINGE SCREW H=6.35 W=1.9	タ <sup>ン</sup> ネジ <sup>シ</sup> H=6.35 W=1.9	1
20		B1607-210-000	INTERMEDIATE PRESSER ROD	ナカオサエロツト <sup>〇</sup>	1
21		B1509-227-000	PRESSER SPRING REGULATOR	オサエ チョ <sup>ー</sup> セツネジ <sup>シ</sup>	1
22		B1511-555-000	NUT 1/2-28	オサエチョ <sup>ー</sup> セツネジ <sup>シ</sup> ナツト	1
23		B1510-227-000	PRESSER GUIDE BAR	オサエ アンナイホ <sup>ー</sup>	1
24		B1611-210-000	SPRING	ナカオサエハ <sup>ネ</sup>	1
25		B1501-127-000	PRESSER BAR	オサエホ <sup>ー</sup>	1
26		B1502-541-000	PRESSER BAR BUSHING, LOWER	オサエホ <sup>ー</sup> シタメタル	1
27		SS-7091110-SP	SCREW 9/64-40 L=10.5	マルヒラネジ <sup>シ</sup> 9/64-40 L=10.5	1
28		B1601-206-000	INTERMEDIATE PRESSER, A	ナカオサエ A	1
29		B1626-210-000	SPRING	ナカオサエアケ <sup>レ</sup> ハ <sup>ネ</sup>	1
30		B1612-206-000	SUSPENSION SCREW	ナカオサエハ <sup>ネ</sup> ネカケ	1
31		NS-6150430-SP	NUT 15/64-28	ロツカクナツト 15/64-28	1
32		B1609-206-0A0	CAM ASM.	ナカオサエカム クミ	1
33		B1610-206-0A0	CAM INSTALLING BASE ASM.	ナカオサエカム コ <sup>テ</sup> イハ <sup>ン</sup> ケツコ <sup>ウ</sup>	(1)
34		NS-6120310-SP	NUT 3/16-28	ロツカクナツト 3/16-28	(1)
35		B1609-210-000	CAM	ナカオサエカム	(1)
36		SD-0640391-TP	HINGE SCREW D= 6.35 H= 3.9	タ <sup>ン</sup> ネジ <sup>シ</sup> D=6.35 H=3.9	(1)
37		B1606-210-000	ROLLER	ナカオサエコロ	1
38		RE-0400000-K0	E-RING	Eカ <sup>メ</sup> タメワ 4	1
39		RE-0320000-K0	SNAP RING 3.2	Eカ <sup>メ</sup> タメワ 3.2	1
40		WP-0451026-SH	WASHER	ヒラサ <sup>カ</sup> ネ	1
41		B1633-210-000	ROLLER	ナカオサエ ク <sup>レ</sup> ト <sup>ウ</sup> ウケ <sup>テ</sup> シ <sup>ク</sup> コロ	1
42		SS-7150940-SP	SCREW 15/64-28 L=9	マルヒラネジ <sup>シ</sup> 15/64-28 L=9	1
43		SS-7091410-SP	SCREW 9/64-40 L=13.5	マルヒラネジ <sup>シ</sup> 9/64-40 L=13.5	1
44		B1602-206-0A0	PRESSER DRIVE ARM ASM.	ナカオサエ ク <sup>レ</sup> ト <sup>ウ</sup> ウケ <sup>テ</sup> ケツコ <sup>ウ</sup>	1
45		B1622-210-000	WIRE PRESSER CLAMP	ナカオサエワイヤ クランプ <sup>〇</sup>	1
46		SS-7110710-SP	SCREW 11/64-40 L=7	マルヒラネジ <sup>シ</sup> 11/64-40 L=7	1
47		SS-7110910-TP	SCREW 11/64-40 L= 8.5	マルヒラネジ <sup>シ</sup> 11/64-40 L=8.5	2
48		B1627-210-000	WIRE SUPPORT BRACKET	ナカオサエワイヤ コ <sup>テ</sup> イイタ	1
49		B1628-210-0AB	SOLENOID ASM. A	ナカオサエマク <sup>レ</sup> ネツト(クミ)	1
50		B1628-210-00B	SOLENOID	ナカオサエマク <sup>レ</sup> ネツト	(1)
51		B1631-210-000	SOLENOID INSTALLING BRACKET	ナカオサエ マク <sup>レ</sup> ネツト トリツケイタ	(1)
52		WP-0650876-SD	WASHER 6.5X13X0.8	ヒラサ <sup>カ</sup> ネ 6.5X13X0.8	(2)
53		NM-6060003-SC	NUT M6	ロツカクナツト M6 3シュ	(2)
54		D6042-555-B00	PIN-SHAPE TERMINAL, FEMALE	ピ <sup>ン</sup> タ <sup>ー</sup> ミナル メス	(2)
55		SS-6151812-TP	SCREW 15/64-28 L=18	ロツカクア <sup>ナ</sup> ホ <sup>ル</sup> ト 15/64-28	(1)
56		B1629-210-000	SOLENOID ARM	ナカオサエ マク <sup>レ</sup> ネツトウケ <sup>テ</sup>	(1)
57		B1630-210-000	SOLENOID ARM PLATE	ナカオサエ マク <sup>レ</sup> ネツトウケ <sup>テ</sup> イタ	(1)
58		SD-0640323-TP	HINGE SCREW D= 6.35 H= 3.2	タ <sup>ン</sup> ネジ <sup>シ</sup> D=6.35 H=3.2	(1)
59		NS-6620310-SP	NUT 3/16-32	ロツカクナツト 3/16-32	2
60		SS-9151160-CP	SCREW 15/64-28 L=10.5	ロツカクホ <sup>ル</sup> ト 15/64-28 L=115	4
61		B1625-206-000	GUIDE PLATE	ナカオサエアケ <sup>レ</sup> カ <sup>イ</sup> ト <sup>ハ</sup> ン	1
62		SS-7110710-SP	SCREW 11/64-40 L=7	マルヒラネジ <sup>シ</sup> 11/64-40 L=7	2
63		B1507-552-000	PRESSER BAR GUIDE BRACKET	オサエホ <sup>ー</sup> タ <sup>キ</sup>	1
64		SS-7111410-TP	SCREW 11/64-40 L=14	マルヒラネジ <sup>シ</sup> 11/64-40 L=14	1



## 12. AIR SYSTEM COMPONENTS

### エア装置関係

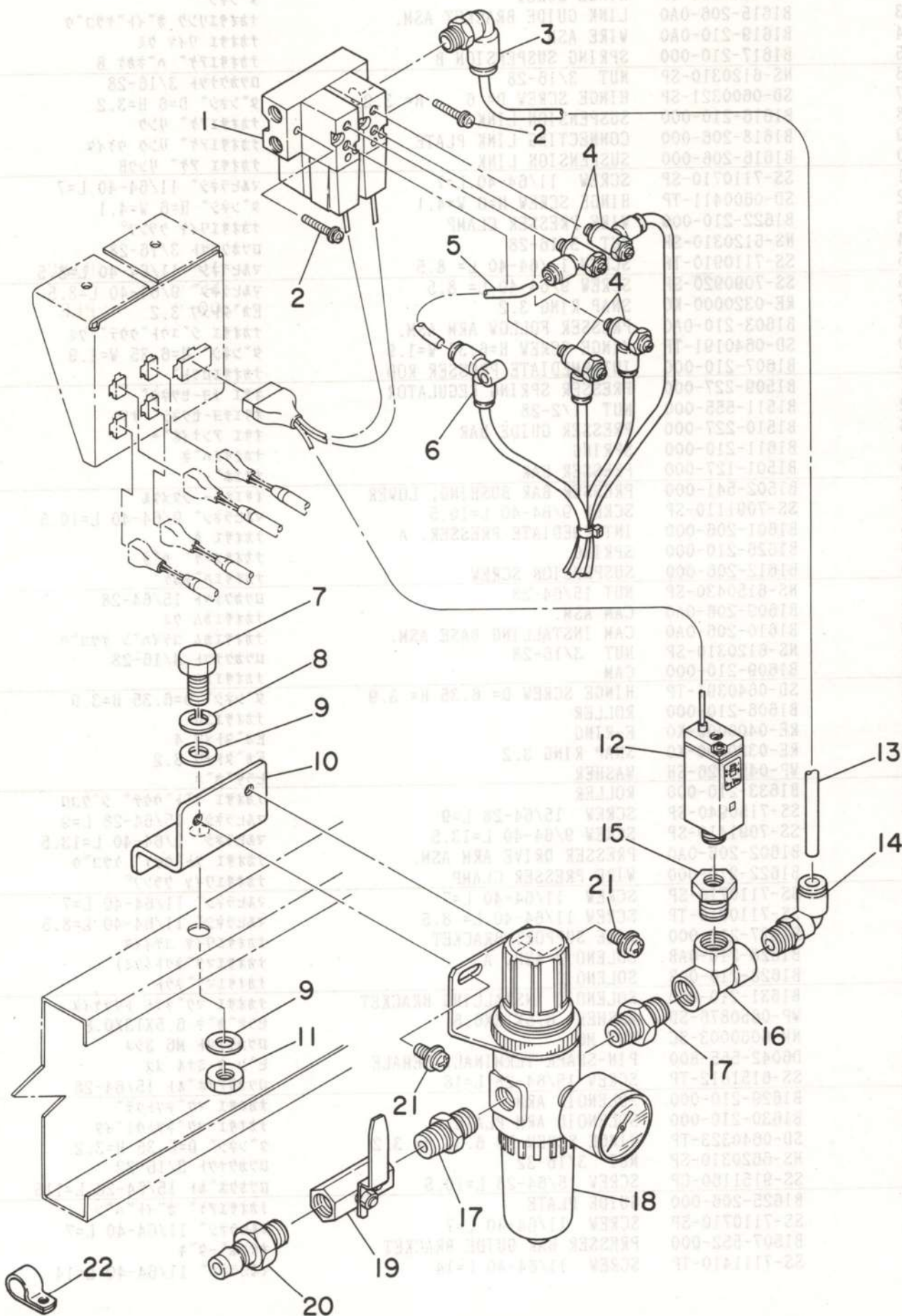



REF.NO.	NOTE	PART NO.	DESCRIPTION	ヒンメイ	AMT.
1		PV-0351130-A0	SOLENOID VALVE ASM.	デソジハソ クミ	1
2		SL-4042081-SC	SCREW	サカネツキナハコネジ	2
3		PJ-3040651-01	ELBOW UNION 6XPT1/8	エルボユニオン 6XPT1/8	1
4		PC-0105070-00	SPEED CONTROLLER	スピードコントローラ	4
5		B4710-220-00A	AIR TUBE A D=4	パイプ エア チューブ A	1
6		PJ-3040400-01	ELBOW	エルボ	1
7		SM-9082023-SE	SCREW M8 L=20	ロツカクホルト M8 L=20	1
8		WS-0861410-KR	SPRING WASHER 8.6X15X1.4	ハネサカネ 8.6X15X1.4	1
9		WP-0871602-SE	WASHER 8.7X18X1.6	ヒラサカネ 8.7X18X1.6	2
10		B8211-206-000	FILTER INSTALLING PLATE	フィルタ トリツケイタ	1
11		NM-6080721-SE	NUT M8	ロツカクナツ M8	1
12		B4702-206-0A0	AIR SWITCH VALVE CABLE ASM.	エアスイッチ、ハルフケーブ ル クミ	1
13		BT-0600400-EB	TUBE HOSE, BLACK	ウレタンホース クロ	1
14		PJ-3040652-01	ELBOW UNION 6XPT1/4	エルボユニオン	1
15		PJ-0152510-01	BUSHING	1/4X1/8フツツシカ	1
16		PJ-0505252-01	TEE	カンツキテ T	1
17		PJ-0305200-01	NIPPLE	カンツキテ (ニツフル)	2
18		PF-0552070-A0	FILTER REGULATOR ASM.	フィルタ レギュレータ	1
19		G5430-116-000	AIR COCK	エアコック	1
20		PJ-3090052-03	QUICK COUPLING, PLUG	ワンタッチジョイント、プラグ	1
21		SL-4051091-SC	SCREW M5X0.8 L=10	ナハコネジ セムス M5X0.8 L=10	2
22		EA-9502B05-00	CORD PRESSER 3-POLE (220/240V)	ケーブ ルクリツプ	2

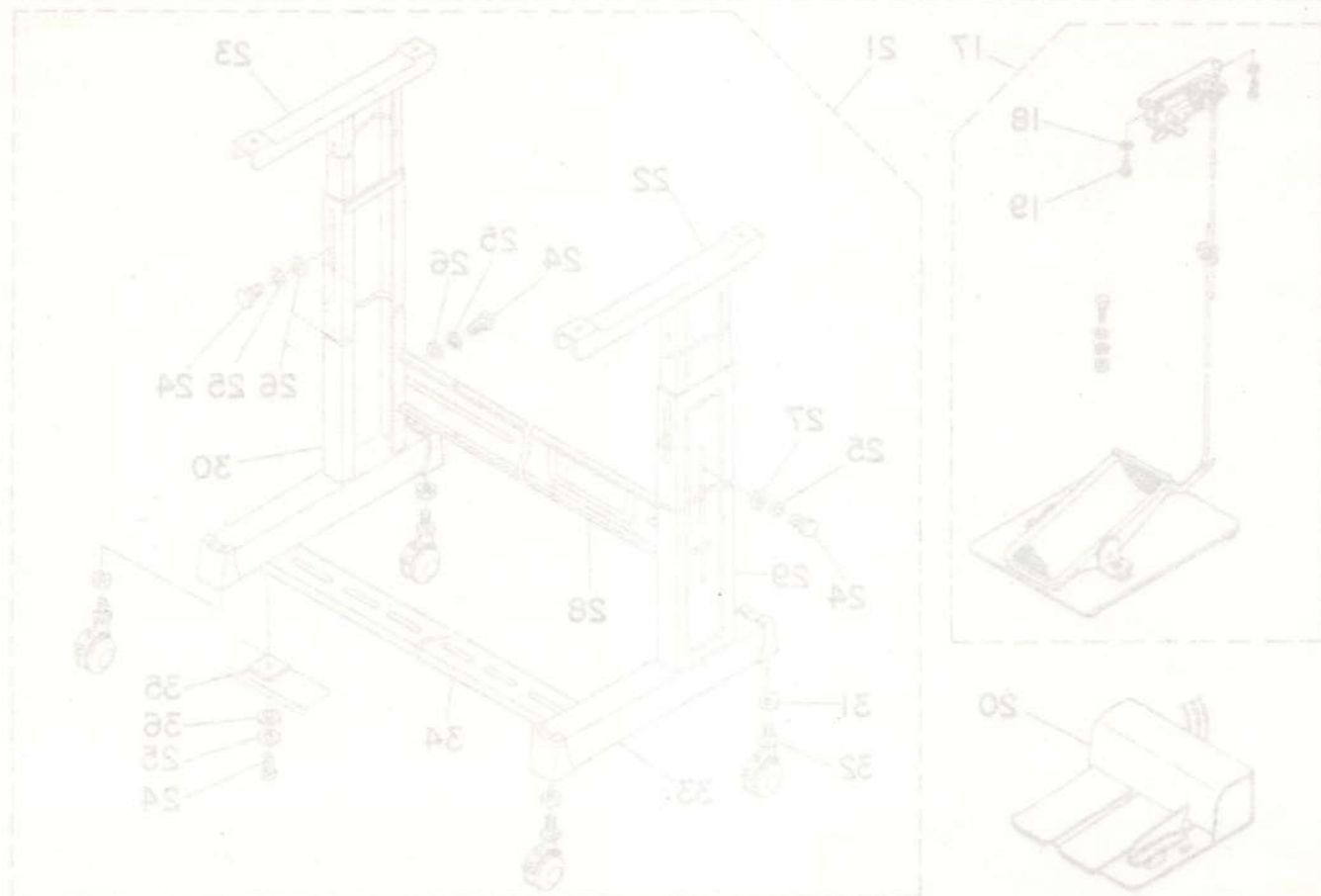



# 13. TABLE COMPONENTS

## 脚卓関係

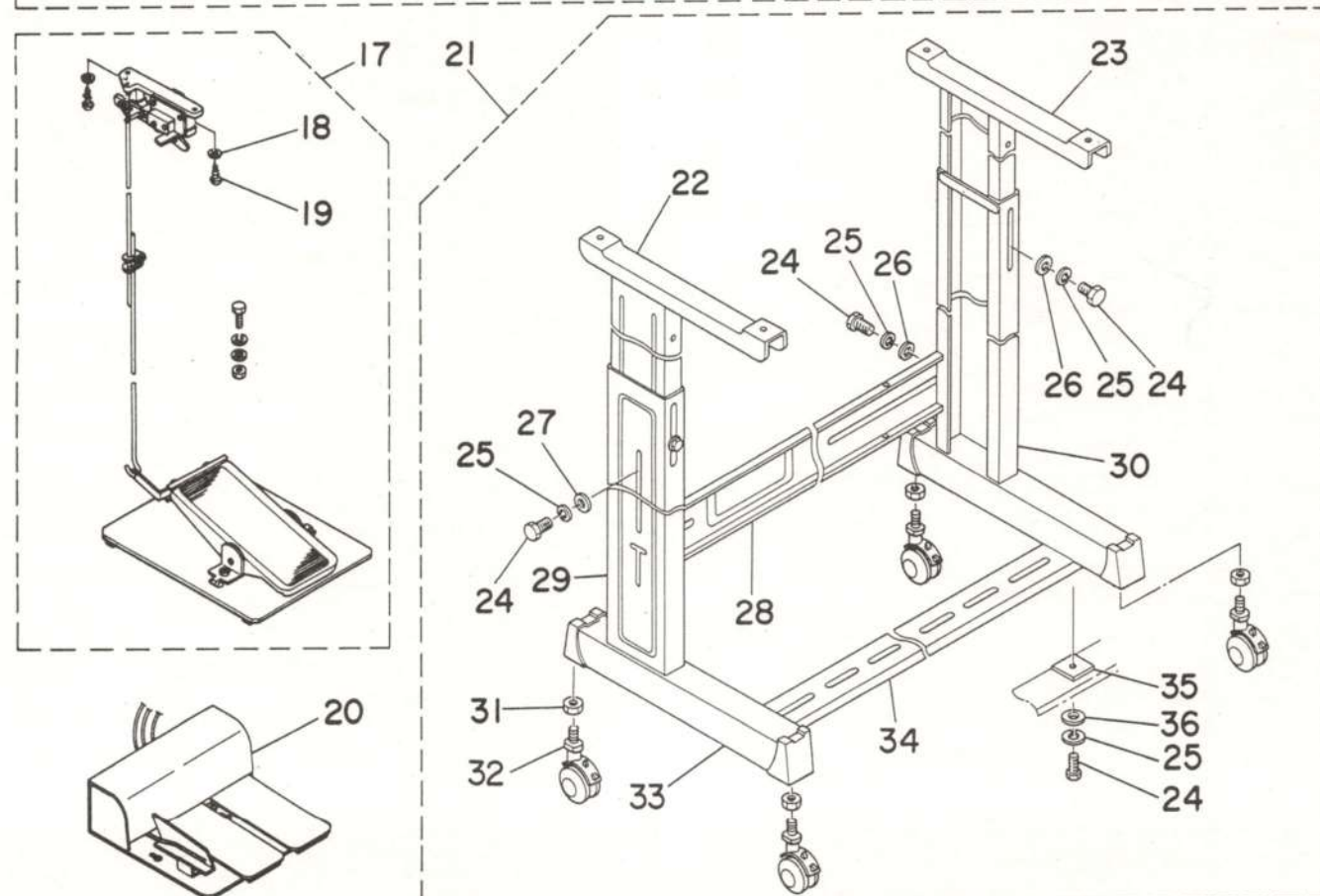
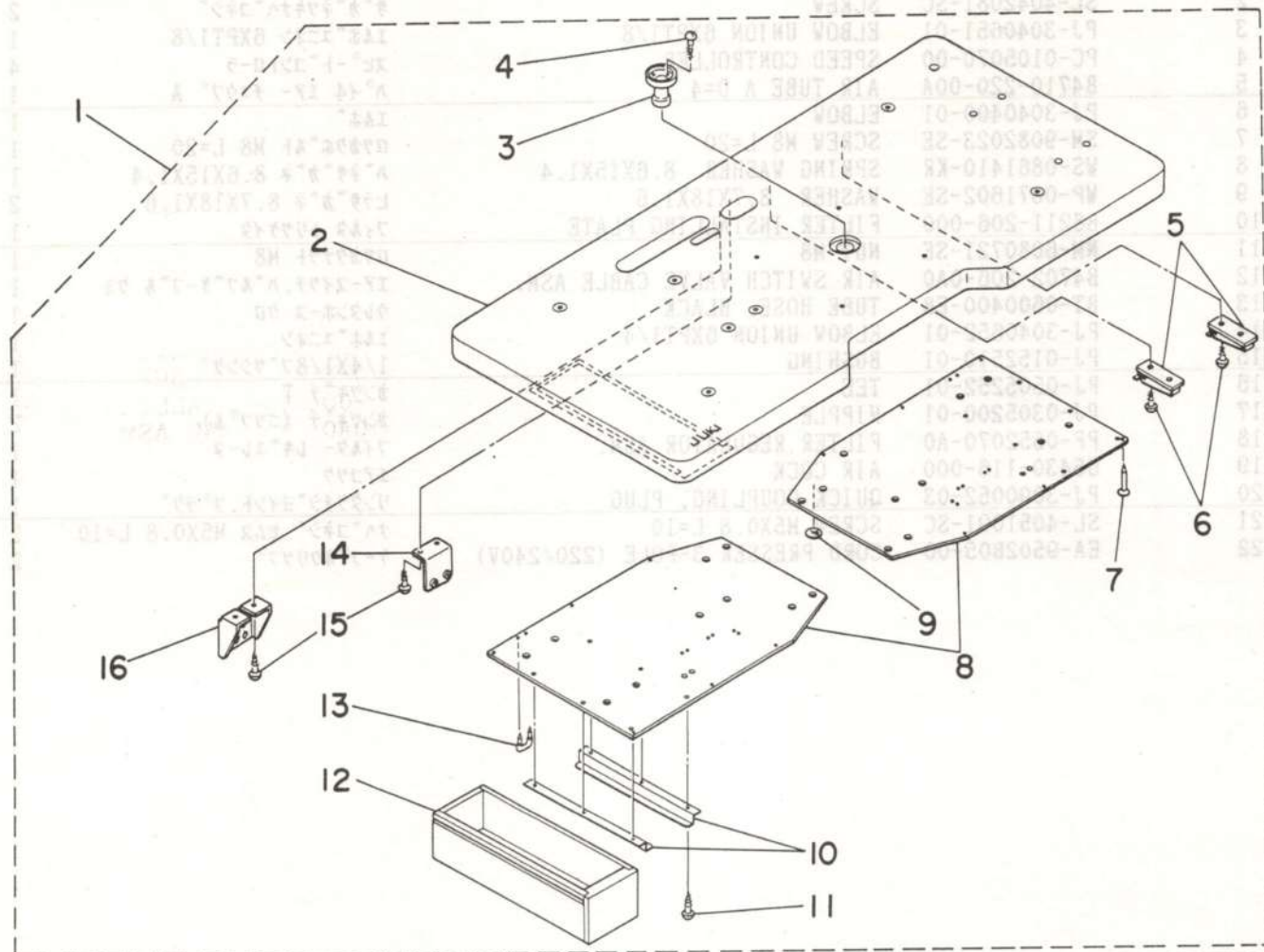



REF.NO.	NOTE	PART NO.	DESCRIPTION	ヒシメイ	AMT.
1		B8201-206-0A0	TABLE ASM.	テーブル クミ	1
2		B8201-205-000	TABLE	テーブル	(1)
3		B8202-205-000	OIL MANAGEMENT	アブラヌキ	(1)
4		SK-3311600-SC	WOOD SCREW D=3.1 L=16	マルモクネシ D=3.1 L=16	(4)
5		M9640-510-00A	CABLE CLIP	ケーブルクリップ	(2)
6		SK-3382001-SE	SCREW D=3.8 L=20	マルモクネシ D=3.8 L=20	(4)
7		B8210-012-000	CUSHION SET NAIL	クシ (20ミリ)	(18)
8		B8203-205-000	ALUMINIUM PLATE	テーブルアルミ イタ	(2)
9		E9567-319-000	GND MARK	アース マーク	(1)
10		B8204-012-000	DRAWER SUPPORT	ヒキタシ ササエ	(2)
11		SK-3311600-SC	WOOD SCREW D=3.1 L=16	マルモクネシ D=3.1 L=16	(6)
12		118-49502	DRAWER	ヒキタシ	(1)
13		D8204-555-D00	DRAWER STOPPER	ヒキタシストッパ	(1)
14		B8212-206-000	INSTALLING PLATE	デモンジハシ トリツケイタ	(1)
15		SK-3452000-SC	WOOD SCREW D=4.5 L=20	マルモクネシ D=4.5 L=20	(4)
16		B8213-206-000	INSTALLING PLATE	コネクタ トリツケイタ	(1)
17	#01	GPK-480010A0	PEDAL ASM.	3タシ ハタシ (クミ)	1
18		WP-0550800-SP	WASHER 5.5X10X0.8	ヒラサカネ 5.5X10X0.8	(2)
19		SK-3513200-SC	WOOD SCREW D=5.1 L=32	マルモクネシ D=5.1 L=32	(2)
20	#01	GPK-470010A0	PEDAL ASM.	3レン ハタシ クミ	1
21		B8101-205-0A0	T STAND UNIT	Tキヤクケツコウ	1
22		B8101-205-000	UPPER STAND ASM., RIGHT	ウワキヤク ケツコウ ヒタリ	(1)
23		B8102-205-000	STAND ASM., UPPER RIGHT	ウワキヤク ケツコウ ミキ	(1)
24		SM-9082023-SE	SCREW M8 L=20	ロツカクホルト M8 L=20	(12)
25		WS-0861410-KR	SPRING WASHER 8.6X15X1.4	ハネサカネ 8.6X15X1.4	(12)
26		170-08103	WASHER	Zウワハリヨウヒラサカネ	(4)
27		170-07907	WASHER	Tカクタチヨウセツイタヨウヒラサカネ	(6)
28		170-10307	ROD	ヨコ シチュウ	(1)
29		170-10406	LOWER LEG, LEFT	シチュウ ケツコウ (ヒタリ)	(1)
30		170-10505	LOWER LEG, RIGHT	シチュウ ケツコウ (ミキ)	(1)
31		NM-6120003-SE	NUT M12	ロツカクナツト M12 3シ	(4)
32		B8150-210-000	CASTER	テーブルキヤスタ	(4)
33		170-06800	RUBBER CAP	Zカクタキヤコム	(4)
34		170-10604	LEG BOTTOM SUPPORT	シタ シチュウ	(1)
35		170-07402	NUT	44カクナツト	(2)
36		170-08004	WASHER	フミイタササエタ イヨウヒラサカネ	(2)

Note (注記) #01.....Selective Part

選択部品

# 14. CONTROL BOX COMPONENTS コントロールボックス関係

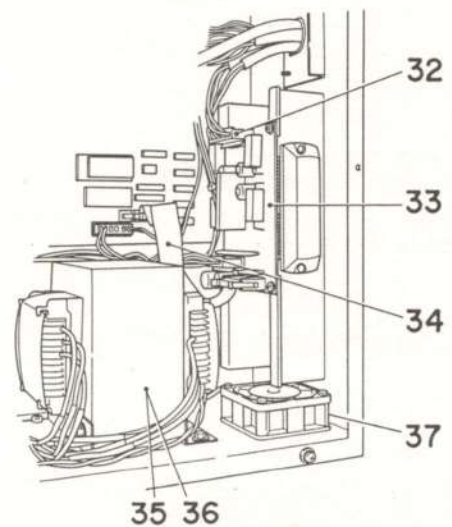
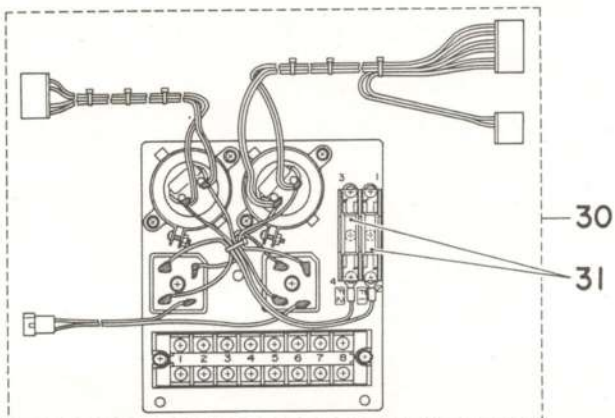
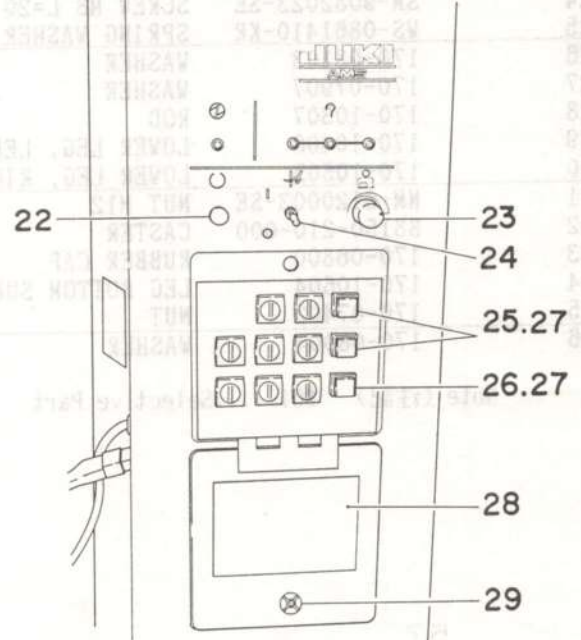
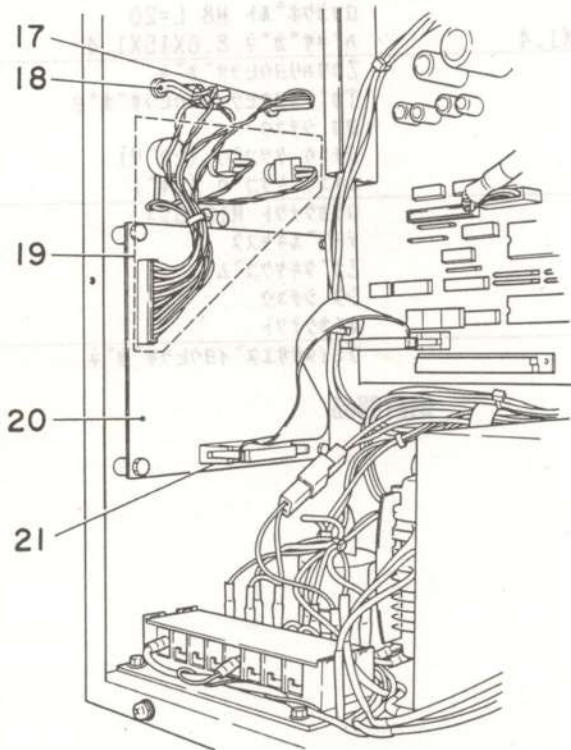
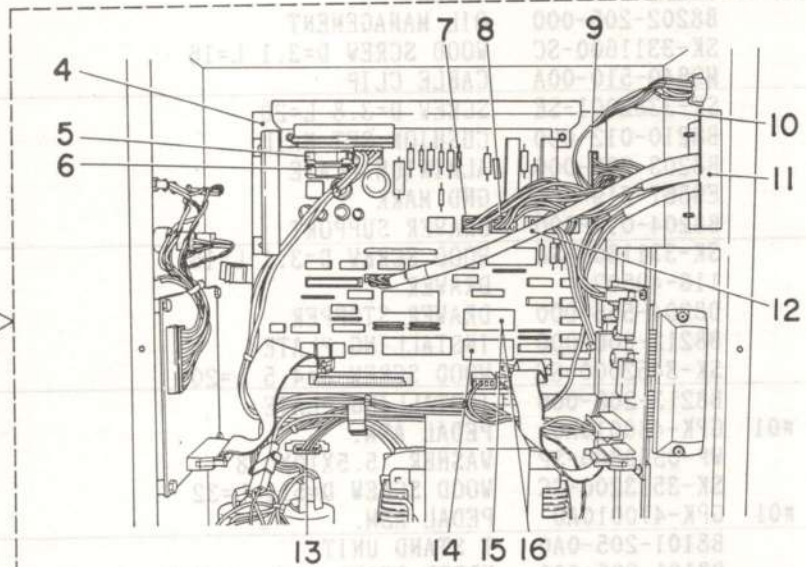
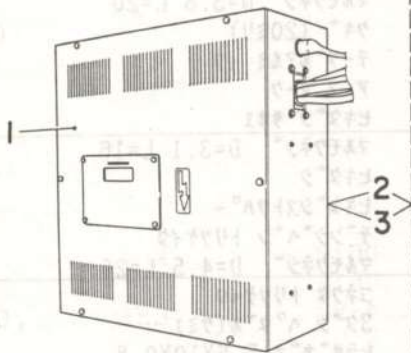



REF.NO.	NOTE	PART NO.	DESCRIPTION	ヒンメイメント	AMT.
1		M1002-511-0A0	CONTROL BOX COVER ASM.	デッソウホツクス フタクミ	1
2	#02	M8510-511-AA0	CONTROL BOX ASM.	セイキョハコ クミ	1
3	#03	M8510-511-BA0	CONTROL BOX ASM.	セイキョハコ クミ	1
4		M8601-511-AA0	MAIN CIRCUIT BOARD(B)ASM.	MAINキハソ Bクミ	(1)
5		E9672-452-000	FUSE 3A	ヒュース 3A	(1)
6		E9611-601-000	FUSE 1A	ヒュース 1A	(1)
7		M8528-511-0A0	SOLENOID CORD ASM.	ソレノイド チュウケイコト クミ	(1)
8		M8522-511-0A0	CLUTCH BRAKE CORD ASM.	クラッチ フレキコト クミ	(1)
9		M8529-511-0A0	SENSOR CORD ASM.	センサー チュウケイコト クミ	(1)
10		M8523-511-0A0	SYNCHRONIZER CORD ASM.	シンクロナイザー コト クミ	(1)
11		M1003-511-000	PLATE	メカシ イタ	(1)
12		B8214-206-0A0	AIR SWITCH CORD ASM.	エアスイッチ チュウケイコト クミ	(1)
13		M8524-511-0A0	PEDAL SWITCH CORD ASM.	ペダル スイッチ コト クミ	(1)
14		HL-0087300-10	IC	IC	(1)
15	#01	HL-0061810-01	ROM	データ ROM	(1)
16	#01	HL-0061810-05	IC	IC	(1)
17		M8554-511-0A0	LED ASM.,GREEN	LEDミトリクミ	(1)
18		M8555-511-0A0	LED ASM.,ORANGE	LEDタビタイクミ	(3)
19		M8550-511-0A0	SWITCH VOLUME ASM.	スイッチボリューム クミ	(1)
20		M8603-511-0A0	P.C BOARD ASM.	ソウサキハソ クミ	(1)
21		M8520-511-0A0	PANEL CORD ASM.	パネル シンゴ-コトクミ	(1)
22		HA-0024700-10	SWITCH BUTTON, GREEN	スイッチ ボタン ミトリ	(1)
23		HX-0014200-00	KNOB	ミセツト ツマミ	(1)
24		HA-0012300-10	COLOR CAP	カラキヤツブ	(1)
25		HA-0022700-2A	SWITCH CAP	スイッチ キヤツブ	(2)
26		HA-0022700-20	SWITCH CAP	スイッチ キヤツブ	(1)
27		HA-0022700-10	SWITCH BASE	スイッチ ヘ-ス	(3)
28		M3007-511-000	LABEL	キノウ セツメイ シ-ル	(1)
29		M8808-301-000	NYLATCH	フタ トメ ナイラツチ	(1)
30		M8519-511-0A0	POWER PLATE ASM.	デッゲンハソ クミ	(1)
31		HF-0014007-00	FUSE 7A	タイムラクヒュース 7A	(2)
32		M8530-511-0A0	PULSE MOTOR CORD ASM.	パルス モータ チュウケイ コトクミ	(1)
33		M8602-511-0A0	P.C BOARD ASM.	PMDCキハソクミ	(1)
34		M8521-511-0A0	PMDC CORD ASM.	PMDCシンゴ-コト クミ	(1)
35	#02	M8532-511-AA0	POWER TRANSFORMER A ASM.	デッゲン トランスAクミ	(1)
36	#03	M8532-511-BA0	POWER TRANSFORMER B ASM.	デッゲン トランスBクミ	(1)
37		M8533-511-0A0	FAN ASM.	ファン クミ	(1)

Note (注記) #01.....Selective Part  
 #02.....For 100~240V  
 #03.....For 220~440V

選択部品  
 100~240V用  
 220~440V用

# 15. TENSION RELEASE COMPONENTS

糸ゆるめ関係

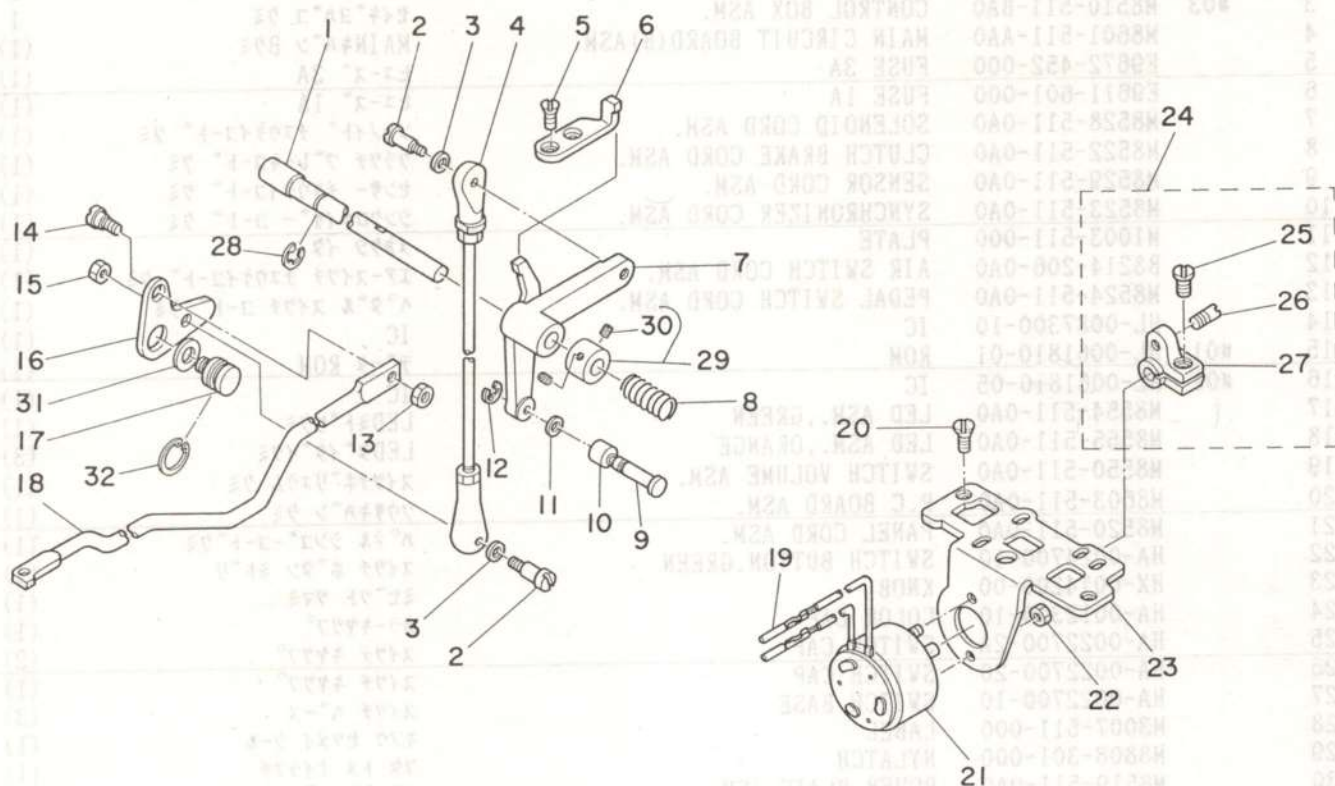

REF.NO.	NOTE	PART NO.	DESCRIPTION	ヒ	ン	メ	イ	AMT.
1		B2408-205-000	CAM SHAFT	イトキリカム	ジク			1
2		SD-0500803-TP	HINGE SCREW D=5 H=8	タ <sup>ン</sup> ネシ <sup>ン</sup>	D=5 H=8			2
3		WP-0501016-SD	WASHER 5X10.5X1	ヒラサ <sup>カ</sup> ネ	5X10.5X1			2
4		B2407-210-000	CONNECTING ROD	イトキリ	レンケツ	ロツト		1
5		SS-2110920-TP	SCREW 11/64-40 L=8.5	マルサラネシ <sup>ン</sup>	11/64-40 L=8.5			2
6		B2412-210-000	STOPPER	ジ <sup>ユ</sup> ウト <sup>ウ</sup> シ	ストツハ <sup>〇</sup>			1
7		B2404-210-000	CAM INSTALLING LINK	カムシ <sup>ス</sup> ト <sup>ウ</sup> シ				1
8		B2415-205-000	SPRING	イトキリモ <sup>ト</sup> シハ <sup>ネ</sup>				1
9		B2405-210-000	SHAFT	イトキリ	コロジク			1
10		D2427-555-B00-B	CAM ROLLER	カム	ローラ			1
11		B2409-205-000	CAM ROLLER WASHER	カム	ローラ	サ <sup>カ</sup> ネ		1
12		D2430-555-B00	SNAP RING	カム	ローラ	ジク	クリンク <sup>〇</sup>	1
13		NS-6120310-SP	NUT 3/16-28	ロツカクナツト	3/16-28			1
14		SD-0650305-TP	HINGE SCREW D= 6.5 H= 3	タ <sup>ン</sup> ネシ <sup>ン</sup>	D=6.5 H=3			1
15		NS-6110430-SP	NUT 11/64-40	ロツカクナツト	11/64-40			1
16		B2411-210-000	THREAD TRIMMER LINK	イトキリ	リンク			1
17		B2410-205-000	HINGE SCREW	イトキリ	リンクネシ <sup>ン</sup>			1
18		B2413-205-000	KNIFE DRIVING BAR	イトキリ	レンケツ	ホ <sup>ウ</sup>		1
19		D6042-555-B00	PIN-SHAPE TERMINAL, FEMALE	ピ <sup>〇</sup> ン	ターミナル	メス		2
20		SS-2110920-TP	SCREW 11/64-40 L=8.5	マルサラネシ <sup>ン</sup>	11/64-40 L=8.5			2
21		B2403-210-000	SOLENOID	イトキリ	マク <sup>〇</sup> ネット			1
22		NM-6040003-SC	NUT	ロツカクナツト	M4X0.7 3シュ			2
23		B2402-210-000	SOLENOID INSTALLING BASE	イトキリ	トリツケ	タイ		1
24		B2409-210-0A0	SOLENOID ARM ASM.	イトキリ	マク <sup>〇</sup> ネット	ウデ <sup>〇</sup> クミ		1
25		SS-6121210-SP	SCREW 3/16-28 L=12	ヒラネシ <sup>ン</sup>	3/16-28 L=9			(1)
26		B2410-210-000	PIN	イトキリ	マク <sup>〇</sup> ネット	ウデ <sup>〇</sup> ピ <sup>〇</sup> ン		(1)
27		B2409-210-000	SOLENOID ARM	イトキリ	マク <sup>〇</sup> ネット	ウデ <sup>〇</sup>		(1)
28		RE-0700000-K0	E-SHAPED SNAP RING (7MM)	Eカ <sup>〇</sup> トメ	7			1
29		CS-080081F-SH	THRUST COLLAR ASM.	スラスト	ウケ	クミ		1
30		SS-8110422-TP	SCREW 11/64-40 L=4	トメネシ <sup>ン</sup>	11/64-40 L=4			(2)
31		135-15200	WASHER	イトキリ	リンク	サ <sup>カ</sup> ネ		1
32		RC-1021011-KP	RETAINING RING 10.2	Cカ <sup>〇</sup> トメ	10.2			1



# 16. THREAD STAND COMPONENTS

## 糸立装置関係

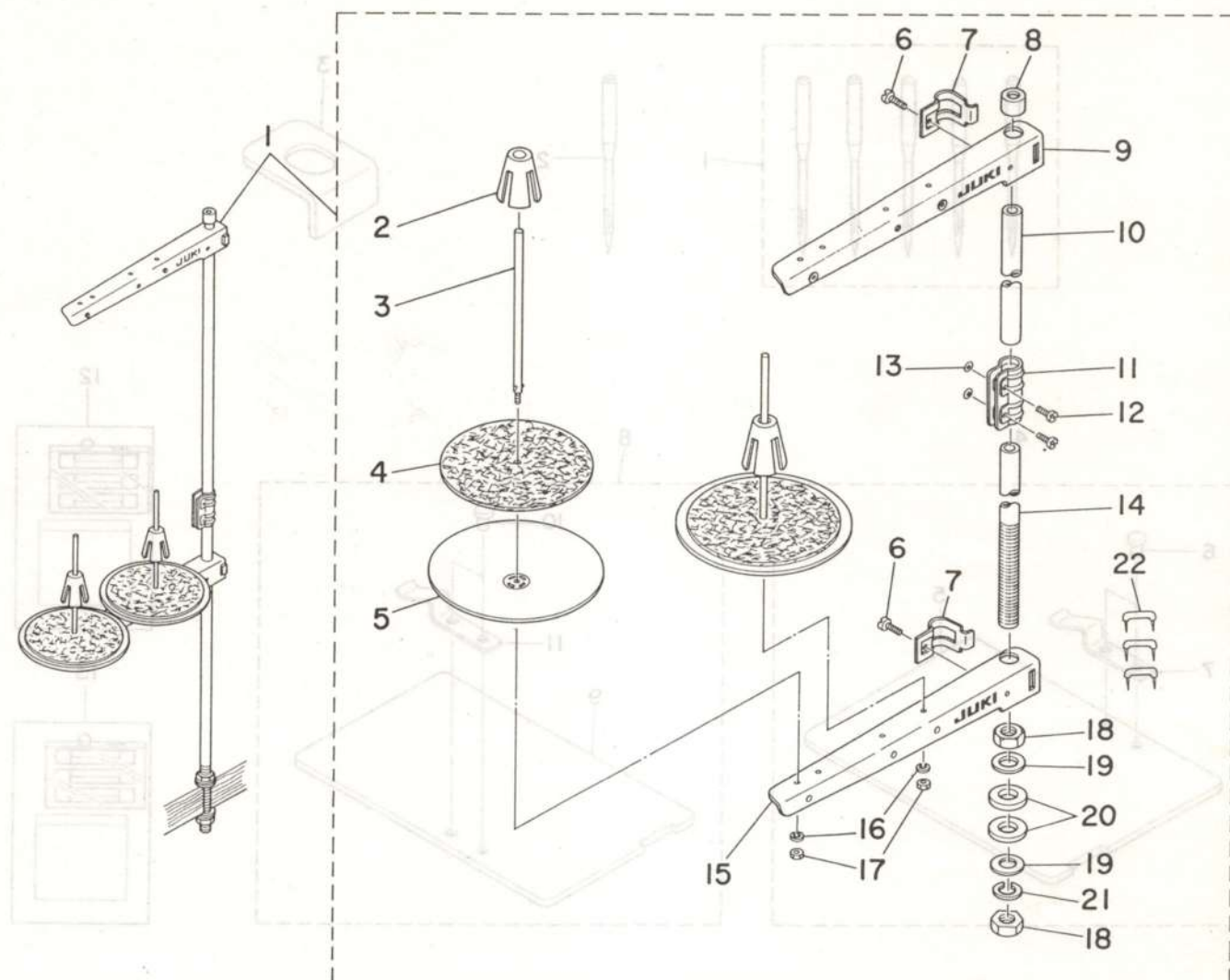

REF.NO.	NOTE	PART NO.	DESCRIPTION	ヒ ツ メ イ	AMT.
1		D3301-555-DA0	THREAD STAND ASM.	リカタ イタテソーチ クミ	1
2		B3322-704-L00	SPOOL RETAINER	イトマキフリトメ	(2)
3		B3320-704-L00-A	SPOOL PIN	イトマキウケホウ	(2)
4		B3311-012-000	SPOOL REST CUSHION	イトマキウケサ	(2)
5		B3303-704-L00-A	SPOOL REST	イトマキウケサラ	(2)
6		SM-6061610-SC	SCREW M6 L=16	ヒラコネジ M6 L=15	(2)
7		B3318-704-L00-A	THREAD GUIDE ARM JOINT	イトタテウチ シメカナク	(2)
8		B3311-704-000	SPOOL REST ROD RUBBER CAP	イトタテホー ホコゴム	(1)
9		B3302-704-LCB	THREAD GUIDE ASM.	イトタテウチ B クミ	(1)
10		D3313-555-D00	SPOOL REST ROD, UPPER	イトタテホー ウエ	(1)
11		B3305-704-000-A	SPOOL REST ROD JOINT	イトタテホー ツキテ	(1)
12		SM-4051405-SE	SCREW M5X0.8 L=14	ナヘコネジ M5X0.8 L=14	(2)
13		NM-6050001-SE	NUT M5X0.8	ワツカナツツ M5X0.8 1シュ	(2)
14		D3301-555-D00	SPOOL REST ROD, LOWER	イトタテホー シタ	(1)
15		B3302-704-LOB-A	SPOOL REST ARM	イトタテウチ (B)	(1)
16		WS-0510002-KN	SPRING WASHER 5.1X9.2X1.3	ハネサカネ 5.1X9.2X1.3	(2)
17		NM-6050001-SE	NUT M5X0.8	ワツカナツツ M5X0.8 1シュ	(2)
18		B3317-704-000	NUT C15	イトタテホー トメナツツ	(2)
19		WP-1702600-S0	WASHER 17X30X2.6	ヒラサカネ 17X30X2.6	(2)
20		D3310-555-D00	RUBBER WASHER	イトタテホー ホーシンゴム	(2)
21		WS-1643202-KR	SPRING WASHER	ハネサカネ 16.4X26.6X3.2	(1)
22		MAO-11532000	STAPLE	コート ステツプ	(3)

# 17. ACCESSORY PARTS COMPONENTS 付属品関係

18. THREAD STAND COMPONENTS  
糸立装置関係

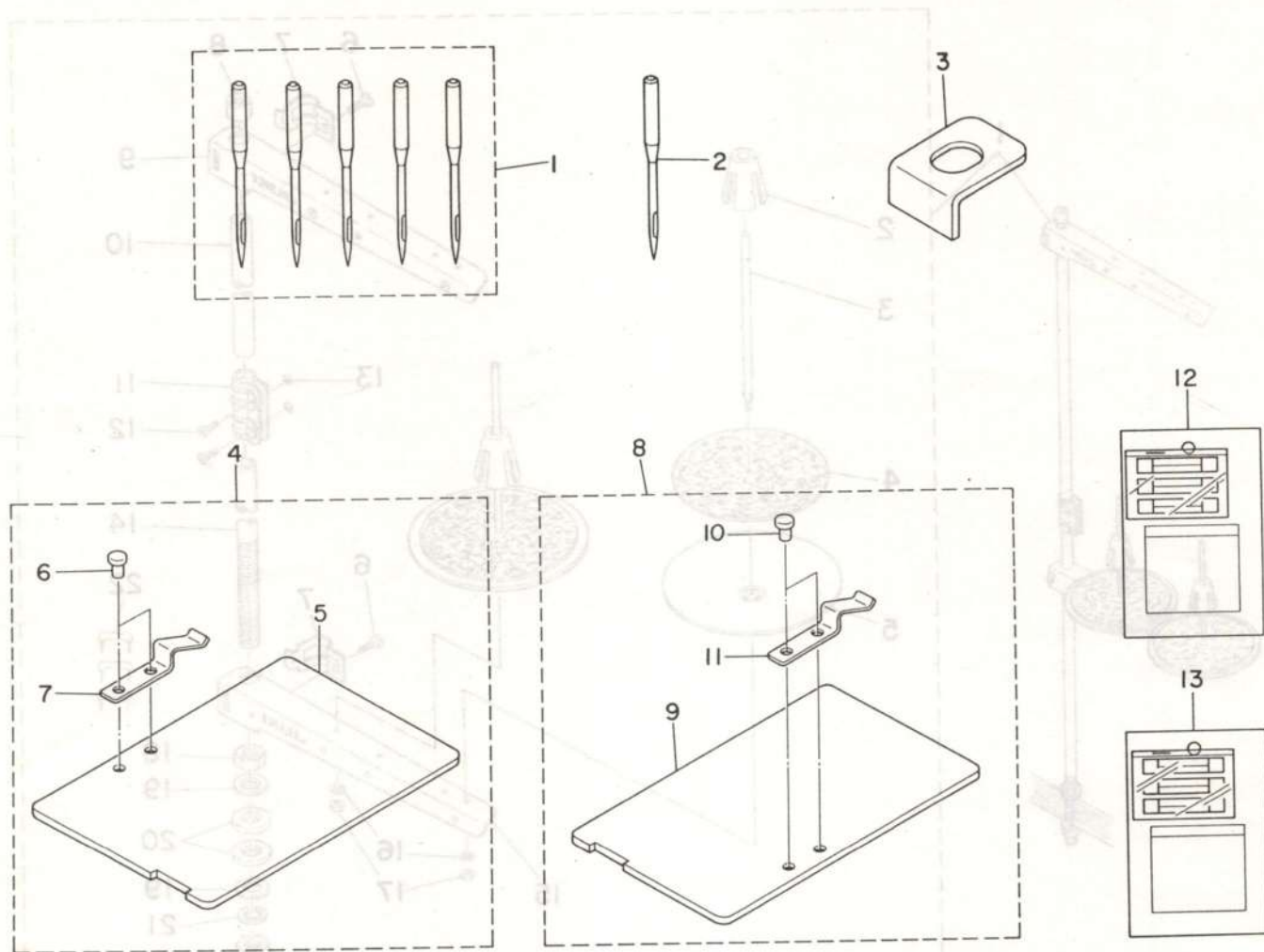

REF.NO.	NOTE	PART NO.	DESCRIPTION	ヒンメイト	AMT.
1	#01	MC-3720011-05	NEEDLE SY3355 110-5	ハリ SY3355 110-5	1
2	#02	MDP-170B1804	NEEDLE DPX17 #18	ハリ DPX17 #18	1
3	#03	B2592-206-000	STOPPER	プラスチック ヌノオサエ ストップ	2
4	#03	B2557-206-0AB	PLASTIC PLATE ASM., RIGHT	プラスチック ヌノオサエ プラシク ミキ	1
5		B2557-206-00B	PLASTIC PLATE, RIGHT	プラスチック ヌノオサエ プラシク ミキ	(1)
6		B2559-210-000	HOLDER PLATE	プラスチック プラシク ヒョウ	(2)
7		B2558-210-000	PLASTIC BLANK PLATE	プラスチック プラシク オサエ	(1)
8	#03	B2557-206-0AA	PLASTIC PLATE ASM., LEFT	プラスチック ヌノオサエ プラシク ヒタリ	1
9		B2557-206-00A	PLASTIC PLATE, LEFT	プラスチック ヌノオサエ プラシク ヒタリ	(1)
10		B2559-210-000	HOLDER PLATE	プラスチック プラシク ヒョウ	(2)
11		B2558-210-000	PLASTIC BLANK PLATE	プラスチック プラシク オサエ	(1)
12		M8535-511-AA0	ACCESSORY PARTS A ASM.	プラスチック ヒン	1
13		M8535-511-BA0	ACCESSORY PARTS B ASM.	プラスチック ヒン	1

Note (注記) #01.....For AMS-206AW-5000Z(For JE) AMS-206AW-5000Z用(JE用)  
 #02.....For AMS-206AW-5000Z(Except JE) AMS-206AW-5000Z用(JE以外の地域)  
 #03.....For AMS-206AL-5000Z, 206AW-5000Z AMS-206AL-5000Z, 206AW-5000Z用



# 18. SPECIAL ORDER PARTS COMPONENTS

## 特別注文部品関係

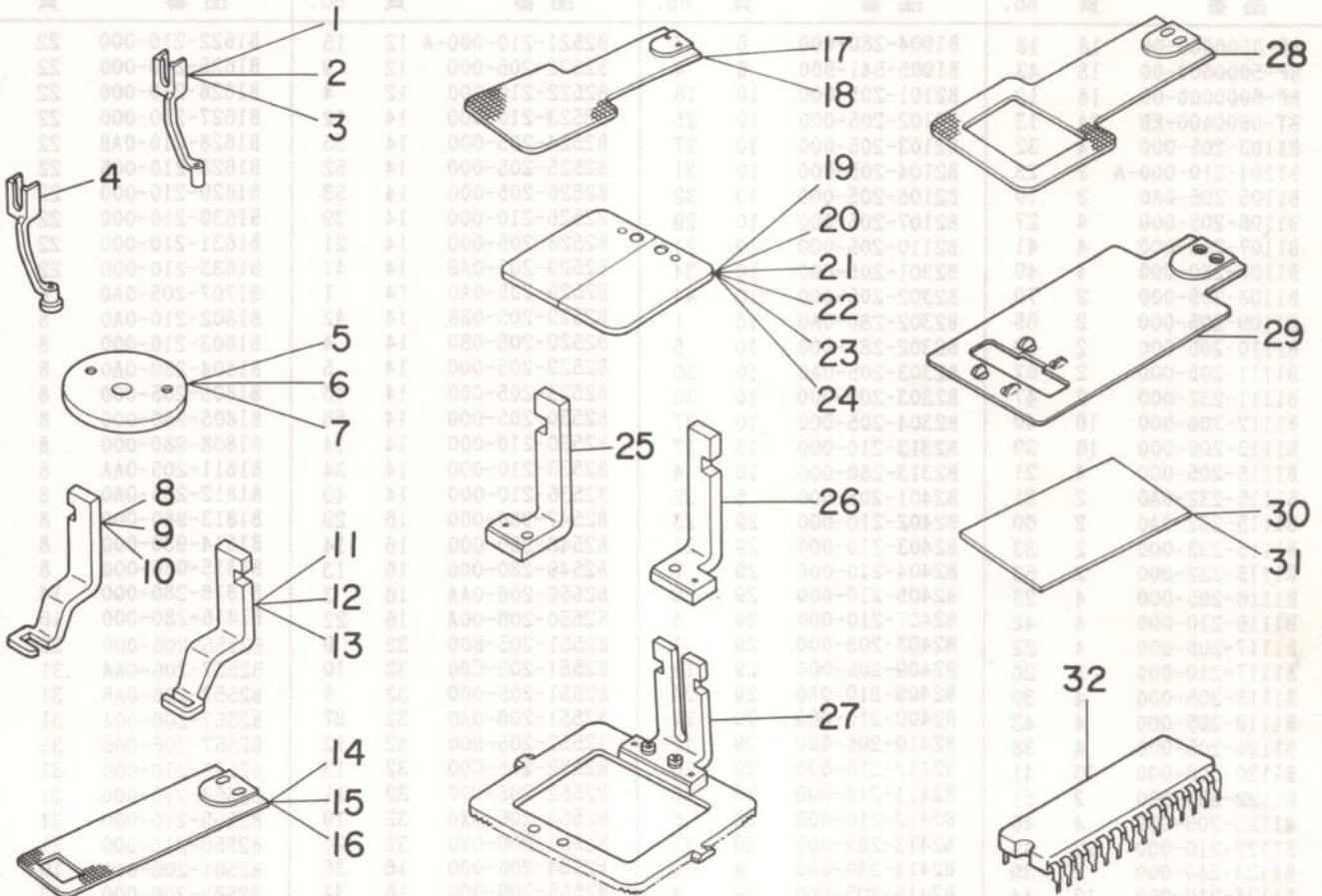

REF.NO.	NOTE	PART NO.	DESCRIPTION	ヒ	ン	メ	イ	AMT.			
1		B1601-210-000	INTERMEDIATE PRESSER A	ナカオサエ	A			1			
2		B1601-210-00B	INTERMEDIATE PRESSER B	ナカオサエ	B			1			
3		B1601-210-00D	INTERMEDIATE PRESSER D	ナカオサエ	D			1			
4		B1601-210-00C	INTERMEDIATE PRESSER C	ナカオサエ	C			1			
5		B2426-210-00B	NEEDLE PLATE NEEDLE HOLE GUIDE	ハリアナカ	イト			1			
6		B2426-210-00C	NEEDLE PLATE NEEDLE HOLE GUIDE	ハリアナカ	イト			1			
7		B2426-210-00D	NEEDLE HOLE GUIDE D=2.4	ハリアナカ	イト	2.4マル		1			
8		B2551-205-000	WORK CLAMP FOOT, RIGHT	メノオサエ	アシ	ミキ		1			
9		B2551-205-B00	WORK CLAMP FOOT, RIGHT	シヨウカント	メヨウメノオサエ	(ミキ)		1			
10		B2551-205-C00	WORK CLAMP FOOT, RIGHT	メリヤスカン	ヨウメノオサエ	アシ (ミキ)		1			
11		B2552-205-000	WORK CLAMP FOOT, LEFT	メノオサエ	アシ	ヒタ	リ	1			
12		B2552-205-B00	WORK CLAMP FOOT, LEFT	シヨウカント	メヨウメノオサエ	(ヒタ	リ)	1			
13		B2552-205-C00	WORK CLAMP FOOT, LEFT	メリヤスカン	ヨウメノオサエ	アシ (ヒタ	リ)	1			
14		B2556-205-000	FEED PLATE	シタイ	タ			1			
15		B2556-205-B00	FEED PLATE	シヨウカント	メヨウシタイ	タ		1			
16		B2556-205-C00	FEED PLATE	メリヤスカン	ヨウシタイ	タ		1			
17		B2556-206-0X0	FEED PLATE BLANK	シタイ	タキ	サ	ナシ	1			
18		B2556-206-0Y0	FEED PLATE BLANK	シタイ	タキ	サ	アリ	1			
19		B2553-206-0X0	FEEDING FRAM BLANK	メノオサエ	ソツ	ワキ	サ	ナシ	1		
20		B2553-206-0Y0	FEEDING FRAM BLANK	メノオサエ	ソツ	ワキ	サ	アリ	1		
21		B2572-206-0X0	FEEDING FRAM BLANK, RIGHT	ブンリカ	タメノオサエ	ソツ	ワキ	サ	ナシ	1	
22		B2572-206-0Y0	FEEDING FRAM BLANK, RIGHT	ブンリカ	タメノオサエ	ソツ	ワキ	サ	アリ	1	
23		B2573-206-0X0	FEEDING FRAM BLANK, LEFT	ブンリカ	タメノオサエ	ソツ	ワキ	サ	ナシ	1	
24		B2573-206-0Y0	FEEDING FRAM BLANK, LEFT	ブンリカ	タメノオサエ	ソツ	ワキ	サ	アリ	1	
25		B2570-206-0A0	WORK CLAMP FOOT, RIGHT	ブンリカ	タメノオサエ	アシ	ヘリ	イ	タケツ	コウ	1
26		B2571-206-0A0	WORK CLAMP FOOT, RIGHT	ブンリカ	タメノオサエ	アシ	ヘリ	イ	タケツ	コウ	1
27		B2551-206-0A0	FEEDING FRAME ASM.	1タイ	メノオサエ	アシ	ヘリ	イ	タ	クミ	1
28		B2556-206-000	FEED PLATE	シタイ	タ			1			
29	#01	D2557-206-H0H	FEED PLATE(30MM)	シタイ	タ	(30MM)		1			
30		B2587-210-000	MATERIAL PLATE A	メノオサエ	ヨウ	ソ	ザ	イ	A		1
31		B2588-210-000	MATERIAL PLATE B	メノオサエ	ヨウ	ソ	ザ	イ	B		1
32		HL-0061810-00	IC (M5L2764K-2)	IC	(M5L2764K-2)			1			

Note (注記) #01.....For AMS-206AL-5200Z

AMS-206AL-5200Z用



# NUMERICAL INDEX OF PARTS

索引

Part No. 品番	Page 頁	Ref. No.	Part No. 品番	Page 頁	Ref. No.	Part No. 品番	Page 頁	Ref. No.	Part No. 品番	Page 頁	Ref. No.
BP-3000000-00	18	18	B1904-280-000	6	3	B2521-210-000-A	12	15	B1622-210-000	22	45
BP-5000000-00	18	43	B1905-541-800	6	4	B2522-205-000	12	9	B1625-206-000	22	61
BP-6000000-00	18	12	B2101-205-000	10	18	B2522-210-000	12	4	B1626-210-000	22	29
BT-0600400-EB	24	13	B2102-205-000	10	25	B2523-210-000	14	12	B1627-210-000	22	48
B1103-205-000	4	32	B2103-205-000	10	27	B2524-205-000	14	55	B1628-210-0AB	22	49
B1104-210-000-A	2	23	B2104-205-000	10	31	B2525-205-000	14	52	B1628-210-00B	22	50
B1105-206-0A0	2	19	B2105-205-000	10	32	B2526-205-000	14	53	B1629-210-000	22	56
B1106-205-000	4	27	B2107-205-000	10	29	B2526-210-000	14	39	B1630-210-000	22	57
B1107-205-000	4	41	B2110-205-000	10	21	B2528-205-000	14	21	B1631-210-000	22	51
B1107-280-000	4	49	B2301-205-000	10	34	B2529-205-0AB	14	41	B1633-210-000	22	41
B1108-205-000	2	70	B2302-205-000	10	44	B2529-205-0A0	14	1	B1707-205-0A0	6	37
B1109-205-000	2	65	B2302-280-0A0	10	1	B2529-205-0BB	14	42	B1802-210-0A0	8	20
B1110-205-000	2	69	B2302-280-000	10	5	B2529-205-0B0	14	4	B1803-210-000	8	62
B1111-205-000	2	67	B2303-205-0A0	10	30	B2529-205-000	14	5	B1804-280-0A0	8	56
B1111-232-000	2	47	B2303-205-000	10	36	B2529-205-000	14	46	B1805-205-000	8	2
B1112-206-000	16	40	B2304-205-000	10	37	B2530-205-000	14	56	B1805-980-000	8	51
B1113-206-000	16	39	B2313-210-000	10	17	B2530-210-000	14	14	B1808-980-000	8	60
B1115-205-000	4	21	B2313-280-000	10	4	B2533-210-000	14	34	B1811-205-0AA	8	59
B1115-232-0A0	2	31	B2401-205-000	6	32	B2536-210-000	14	40	B1812-205-0A0	8	28
B1115-232-0A0	2	60	B2402-210-000	29	23	B2547-980-000	16	29	B1813-980-000	8	7
B1115-232-000	2	33	B2403-210-000	29	21	B2548-280-000	16	14	B1814-980-000	8	10
B1115-232-000	2	63	B2404-210-000	29	7	B2549-280-000	16	13	B1815-980-000	8	11
B1116-205-000	4	23	B2405-210-000	29	9	B2550-206-0AA	16	3	B1816-280-000	14	18
B1116-210-000	4	42	B2407-210-000	29	4	B2550-206-00A	16	22	B1816-280-000	16	28
B1117-205-000	4	22	B2408-205-000	29	1	B2551-205-B00	32	9	B2556-206-000	32	28
B1117-210-000	2	20	B2409-205-000	29	11	B2551-205-C00	32	10	B2557-206-0AA	31	8
B1118-205-000	4	30	B2409-210-0A0	29	24	B2551-205-000	32	8	B2557-206-0AB	31	4
B1119-205-000	4	43	B2409-210-000	29	27	B2551-206-0A0	32	27	B2557-206-00A	31	9
B1120-205-000	4	38	B2410-205-000	29	17	B2552-205-B00	32	12	B2557-206-00B	31	5
B1120-206-000	16	41	B2410-210-000	29	26	B2552-205-C00	32	13	B2558-210-000	31	7
B1122-280-000	2	51	B2411-210-000	29	16	B2552-205-000	32	11	B2558-210-000	31	11
B1123-205-000	4	46	B2412-210-000	29	6	B2553-206-0X0	32	19	B2559-210-000	31	6
B1123-210-000	12	45	B2413-205-000	29	18	B2553-206-0Y0	32	20	B2559-210-000	31	10
B1123-280-000	2	39	B2414-280-0A0	8	39	B2554-206-000	16	35	B2561-206-000	16	21
B1124-210-000	12	44	B2415-205-000	29	8	B2555-206-000	16	34	B2562-206-000	16	25
B1124-280-000	2	59	B2415-280-0A0	8	38	B2556-205-B00	32	15	B2563-206-000	16	8
B1125-280-000	2	56	B2416-280-000	8	37	B2556-205-C00	32	16	B2564-206-000	16	24
B1126-210-000	2	25	B2417-280-000	8	36	B2556-205-000	32	14	B2565-206-000	16	10
B1126-552-000	2	53	B2418-280-000	8	43	B2556-206-0X0	32	17	B2566-206-000	16	9
B1127-280-000	2	42	B2421-205-0A0	8	47	B2556-206-0Y0	32	18	B2570-206-0A0	16	32
B1128-210-000	2	16	B2423-280-00B	8	46	B2556-206-000	16	38	B2570-206-0A0	32	25
B1131-210-0A0	4	34	B2424-210-000	8	44	B1411-552-0A0	6	14	B2571-206-0A0	16	33
B1133-210-00A	2	10	B2425-205-0AB	8	31	B1411-804-B00	8	8	B2571-206-0A0	32	26
B1133-210-00B	2	11	B2425-205-0A0	8	30	B1411-804-B00	8	61	B2572-206-0X0	32	21
B1150-490-000	2	28	B2425-205-000	8	35	B1411-804-C00	6	6	B2572-206-0Y0	32	22
B1201-210-000	6	42	B2426-210-00A	8	33	B1414-232-000	6	11	B2573-206-0X0	32	23
B1202-210-000	6	28	B2426-210-00B	8	34	B1419-026-000	18	6	B2573-206-0Y0	32	24
B1203-210-000	6	29	B2426-210-00B	32	5	B1501-127-000	22	25	B2580-220-000	16	12
B1203-280-000	6	5	B2426-210-00C	32	6	B1502-206-000	16	1	B2587-210-000	32	30
B1204-210-0A0	6	36	B2426-210-00D	32	7	B1502-541-000	22	26	B2588-210-000	32	31
B1205-210-0A0	6	47	B2501-205-0A0	12	2	B1507-552-000	22	63	B2592-206-000	31	3
B1205-210-0B0	6	43	B2501-205-0B0	12	1	B1509-227-000	22	21	B2702-210-000	10	16
B1206-210-000	6	26	B2501-205-000	12	16	B1510-227-000	22	23	B2703-210-000	20	40
B1208-210-0A0	6	48	B2502-210-000	12	11	B1511-555-000	22	22	B3107-804-000	10	10
B1209-210-0A0	6	50	B2503-210-000	12	12	B1513-210-000	14	19	B3112-761-000	10	6
B1223-771-000	6	10	B2504-210-000	12	34	B1601-206-000	22	28	B3114-232-000	10	11
B1401-210-000	6	13	B2505-210-000	12	38	B1601-210-00B	32	2	B3114-771-000	2	57
B1402-210-000	6	12	B2506-205-000	12	28	B1601-210-00C	32	4	B3119-771-000	10	14
B1403-280-000	6	23	B2507-210-000	12	17	B1601-210-00D	32	3	B3120-125-000	10	13
B1404-280-000	6	7	B2509-210-000	12	23	B1601-210-000	32	1	B3123-352-000	2	35
B1405-012-000	2	37	B2510-205-000	14	49	B1602-206-0A0	22	44	B3123-352-000	2	61
B1405-210-000	6	17	B2511-205-000	14	51	B1603-210-0A0	22	18	B3125-012-000	2	32
B1406-210-000	6	18	B2512-205-000	12	19	B1606-210-000	22	37	B3125-012-000	2	64
B1816-280-000	16	46	B2513-210-000	12	24	B1607-210-000	22	20	B3126-012-000	2	34
B1816-280-000	16	51	B2514-210-000	12	31	B1609-206-0A0	22	32	B3126-012-000	2	62
B1817-205-0AB	8	4	B2514-210-000	14	24	B1609-210-000	22	35	B3126-012-000	10	8
B1817-205-0A0	8	3	B2515-210-000	12	36	B1610-206-0A0	22	33	B3129-053-000	10	12
B1818-205-00B	8	6	B2516-205-000	12	27	B1611-210-000	22	24	B3132-552-000	10	9
B1818-205-000	8	5	B2516-205-000	14	2	B1612-206-000	22	30	B3201-210-0A0	4	17
B1819-280-000	8	18	B2516-205-000	14	29	B1615-206-0A0	22	3	B3203-210-000	4	19
B1820-280-000	8	16	B2516-205-000	14	47	B1615-206-0B0	22	1	B3204-210-000	4	3
B1821-280-000	8	13	B2517-205-0A0	14	11	B1616-206-000	22	10	B3205-210-000	4	1
B1823-280-000	8	15	B2517-205-000	14	17	B1616-210-000	22	8	B3206-210-000	4	9
B1828-205-0A0	8	1	B2518-210-000	14	28	B1617-210-000	22	5	B3207-210-000	4	13
B1901-280-0A0	6	2	B2519-205-000	12	6	B1618-206-000	22	9	B3208-210-000	4	11
B1901-280-0B0	6	1	B2519-210-000	12	7	B1619-210-0A0	22	4	B3208-280-000	4	16
B1903-552-000	6	* 8	B2520-205-000	12	8	B1622-210-000	22	13	B3209-210-000	4	10



# NUMERICAL INDEX OF PARTS

索引

Part No. 品番	Page 頁	Ref. No.	Part No. 品番	Page 頁	Ref. No.	Part No. 品番	Page 頁	Ref. No.	Part No. 品番	Page 頁	Ref. No.
B3210-210-000	4	4	B8204-012-000	26	10	HL-0061810-05	28	16	PA-1602503-A0	16	20
B3211-210-000	4	7	B8210-012-000	26	7	HL-0087300-10	28	14	PA-1602504-A0	16	6
B3212-210-000	4	8	B8211-206-000	24	10	HP-1A54PEC-12	20	26	PC-0105070-00	24	4
B3212-761-000	4	2	B8212-206-000	26	14	HW-1003205-40	20	27	PF-0552070-A0	24	18
B3213-205-000	6	27	B8213-206-000	26	16	HW-1004706-60	20	31	PJ-0152510-01	24	15
B3302-704-LCB	30	9	B8214-206-0A0	28	12	HX-0006500-0A	20	49	PJ-0305200-01	24	17
B3302-704-LOB-A	30	15				HX-0012300-0A	20	54	PJ-0460525-03	16	4
B3303-704-L00-A	30	5	CQ-2020000-00	18	41	HX-0012300-0B	20	52	PJ-0505252-01	24	16
B3305-704-000-A	30	11	CQ-2522000-00	18	14	HX-0014200-00	28	23	PJ-3040400-01	24	6
B3311-012-000	30	4	CS-079101A-SH	8	53				PJ-3040651-01	24	3
B3311-704-000	30	8	CS-080081B-SH	8	63	MA0-11532000	30	22	PJ-3040652-01	24	14
B3317-704-000	30	18	CS-080081F-SH	29	29	MC-2005010-00	6	19	PJ-3090052-03	24	20
B3318-704-L00-A	30	7	CS-147101A-SH	6	30	MC-3720011-00	6	22	PS-0150065-KP	4	12
B3320-704-L00-A	30	3	CS-147101A-SH	6	34	MC-3720011-05	31	1	PS-0250162-KH	8	14
B3322-704-L00	30	2				MDP-170B1800	6	21	PV-0351130-A0	24	1
B3501-210-000	18	31	D1112-206-H0H	16	57	MDP-170B1804	31	2			
B3502-210-000	18	7	D1170-206-H0H	16	56	MDP-500B1400	6	20	RC-1021011-KP	29	32
B3502-280-000	18	39	D1630-555-B00	18	24	M1002-511-0A0	28	1	RE-0320000-K0	22	17
B3503-205-0A0	18	10	D1805-WLB-H00	8	52	M1003-511-000	28	11	RE-0320000-K0	22	39
B3504-210-000	18	3	D2112-555-B00	20	50	M3007-511-000	28	28	RE-0400000-K0	16	7
B3504-280-000	18	42	D2302-L4B-BA0	10	2	M4007-110-0AB	6	49	RE-0400000-K0	22	38
B3505-210-0A0	18	28	D2427-555-B00-B	29	10	M8510-511-AA0	28	2	RE-0600000-K0	4	50
B3505-280-000	18	16	D2430-555-B00	4	14	M8510-511-BA0	28	3	RE-0600000-K0	12	32
B3506-205-0A0	18	33	D2430-555-B00	29	12	M8519-511-0A0	28	30	RE-0600000-K0	12	35
B3507-210-000	18	32	D2551-206-HAH	16	50	M8520-511-0A0	28	21	RE-0600000-K0	14	32
B3507-280-000	18	13	D2551-206-H0H	16	52	M8521-511-0A0	28	34	RE-0600000-K0	14	35
B3509-280-000	18	8	D2552-206-HAH	16	45	M8522-511-0A0	28	8	RE-0700000-K0	29	28
B3509-280-000	18	29	D2552-206-H0H	16	47	M8523-511-0A0	28	10			
B3509-280-000	18	35	D2553-206-H0H	16	54	M8524-511-0A0	28	13			
B3510-205-000	2	73	D2554-206-H0H	16	49	M8528-511-0A0	28	7	SB-1080005-00	12	33
B3513-210-0A0	18	26	D2556-206-H0H	16	55	M8529-511-0A0	28	9	SB-1080005-00	14	22
B3514-210-0A0	18	27	D2557-206-H0H	32	29	M8530-511-0A0	28	32	SB-1080005-00	14	27
B3515-210-000	2	27	D2560-206-H0H	16	48	M8532-511-AA0	28	35	SB-1080005-00	14	54
B3516-210-000	6	56	D2560-206-H0H	16	53	M8532-511-BA0	28	36	SB-7100002-00	16	19
B3517-210-000	18	30	D3112-L4B-B00	10	7	M8533-511-0A0	28	37	SD-0600101-TP	8	48
B3518-280-000	18	34	D3301-555-DA0	30	1	M8535-511-AA0	31	12	SD-0600181-TP	10	26
B3520-210-0A0	6	55	D3301-555-D00	30	14	M8535-511-BA0	31	13	SD-0600321-SP	22	7
B3522-210-000	18	44	D3310-555-D00	30	20	M8550-511-0A0	28	19	SD-0600361-SP	22	2
B3541-012-000	18	11	D3313-555-D00	30	10	M8554-511-0A0	28	17	SD-0600411-TP	22	12
B4004-205-0A0	20	41	D6006-555-D00	20	34	M8555-511-0A0	28	18	SD-0640191-TP	22	19
B4004-205-000	20	46	D6042-555-B00	2	5	M8601-511-AA0	28	4	SD-0640323-TP	22	58
B4005-210-0A0	20	17	D6042-555-B00	10	33	M8602-511-0A0	28	33	SD-0640391-TP	22	36
B4005-210-000	20	18	D6042-555-B00	20	29	M8603-511-0A0	28	20	SD-0650305-TP	29	14
B4006-210-0A0	20	9	D6042-555-B00	22	54	M8604-511-0A0	20	42	SD-0801021-TP	8	22
B4006-210-000	20	10	D6042-555-B00	29	19	M8606-510-0A0	20	22	SK-3311600-SC	26	4
B4007-205-000	12	22	D8204-555-D00	26	13	M8607-510-0A0	20	11	SK-3311600-SC	26	11
B4008-205-0A0	20	1	D8621-761-C0B	14	7	M8808-301-000	28	29	SK-3382001-SE	26	6
B4008-205-000	20	6				M9637-110-000	20	28	SK-3452000-SC	26	15
B4009-210-000	20	7	EA-9500B01-00	2	4	M9640-510-00A	26	5	SK-3513200-SC	26	19
B4010-210-000	20	5	EA-9502B05-00	24	22				SL-4042081-SC	24	2
B4011-210-000	20	12	E8760-452-F00	2	7	NM-6040003-SC	10	23	SL-4051091-SC	24	21
B4011-210-000	20	19	E8760-452-H00	2	6	NM-6040003-SC	10	39	SM-1030801-SA	4	33
B4011-210-000	20	45	E8760-452-M00	14	8	NM-6040003-SC	29	22	SM-4030855-SN	20	56
B4110-206-AA0	2	1	E8760-452-M00	14	45	NM-6050000-SC	4	45	SM-4040601-SC	2	14
B4110-206-BA0	2	2	E9567-319-000	26	9	NM-6050001-SE	30	13	SM-4051405-SE	30	12
B4110-210-000	2	12	E9611-601-000	28	6	NM-6050001-SE	30	17	SM-4055001-SF	12	41
B4110-522-000	18	5	E9672-452-000	28	5	NM-6050001-SP	12	40	SM-6031010-SC	20	14
B4110-522-000	18	19				NM-6060003-SC	22	53	SM-6031010-SC	20	21
B4115-206-AA0	2	3	GPK-470010A0	26	20	NM-6080721-SE	24	11	SM-6040552-TP	12	21
B4130-205-AA0	20	32	GPK-480010A0	26	17	NM-6120003-SE	26	31	SM-6040602-TP	12	25
B4135-205-AA0	20	38	G5430-116-000	24	19	NS-6090310-SP	2	52	SM-6040602-TP	14	3
B4140-205-AA0	20	37				NS-6090310-SP	2	55	SM-6040602-TP	14	20
B4150-205-AA0	20	35	HA-0005900-00	2	8	NS-6110310-SP	2	29	SM-6040602-TP	14	30
B4160-205-AA0	20	36	HA-0012300-10	28	24	NS-6110310-SP	10	28	SM-6040602-TP	14	48
B4170-205-AA0	20	25	HA-0013500-00	2	9	NS-6110310-SP	12	14	SM-6041402-TP	12	5
B4180-205-AA0	20	57	HA-0022700-10	28	27	NS-6110420-SP	14	15	SM-6051602-TP	12	39
B4702-206-AA0	24	12	HA-0022700-2A	28	25	NS-6110430-SP	29	15	SM-6051602-TP	12	42
B4703-206-000	16	5	HA-0022700-20	28	26	NS-6110530-SP	4	15	SM-6054002-TN	14	33
B4710-220-00A	24	5	HA-0024700-10	28	22	NS-6120310-SP	22	6	SM-6056550-SP	4	37
B8101-205-AA0	26	21	HF-0014007-00	28	31	NS-6120310-SP	22	14	SM-6061610-SC	30	6
B8101-205-000	26	22	HK-0039400-10	14	6	NS-6120310-SP	22	34	SM-8040602-TP	12	29
B8102-205-000	26	23	HK-0039400-10	14	43	NS-6120310-SP	29	13	SM-8040602-TP	14	25
B8150-210-000	26	32	HK-0126001-50	20	33	NS-6150310-SP	2	38			
B8201-205-000	26	2	HK-0174201-50	20	30	NS-6150310-SP	14	58			
B8201-206-AA0	26	1	HK-0186200-60	14	44	NS-6150430-SP	22	31			
B8202-205-000	26	3	HL-0061810-00	32	32	NS-6620310-SP	22	59			
B8203-205-000	26	8	HL-0061810-01	28	15	NS-6660430-SP	8	50			



# NUMERICAL INDEX OF PARTS

索引

Part No.	Page	Ref.	Part No.	Page	Ref.	Part No.	Page	Ref.	Part No.	Page	Ref.
品番	頁	No.	品番	頁	No.	品番	頁	No.	品番	頁	No.
SM-8040802-TP	12	30	SS-7110740-TP	8	41	WP-0451026-SH	22	40			
SM-8040802-TP	14	23	SS-7110840-SP	16	30	WP-0460556-SD	10	43			
SM-8040802-TP	14	26	SS-7110840-SP	20	15	WP-0480856-SP	2	18			
SM-9082023-SE	24	7	SS-7110840-SP	20	23	WP-0480856-SP	4	26			
SM-9082023-SE	26	24	SS-7110840-SP	20	48	WP-0480856-SP	16	31			
SS-1060210-TP	8	32	SS-7110910-SP	14	13	WP-0501016-SD	4	29			
SS-1110640-TP	8	49	SS-7110910-TP	12	10	WP-0501016-SD	4	39			
SS-1110840-SP	2	66	SS-7110910-TP	12	13	WP-0501016-SD	10	19			
SS-1110840-SP	2	68	SS-7110910-TP	14	37	WP-0501016-SD	10	45			
SS-1110840-SP	2	72	SS-7110910-TP	22	15	WP-0501016-SD	14	10			
SS-1110840-SP	12	46	SS-7110910-TP	22	47	WP-0501016-SD	14	60			
SS-2110920-TP	29	5	SS-7111110-TP	8	21	WP-0501016-SD	29	3			
SS-2110920-TP	29	20	SS-7111120-SP	10	20	WP-0550800-SP	14	31			
SS-3090610-SP	2	54	SS-7111120-SP	10	42	WP-0550800-SP	26	18			
SS-4090715-SP	2	50	SS-7111410-TP	22	64	WP-0551626-SD	4	36			
SS-4110515-SP	2	41	SS-7111810-TP	14	38	WP-0612066-SP	16	17			
SS-4110515-SP	4	31	SS-7120910-SP	16	27	WP-0621016-SD	18	38			
SS-4110715-SP	2	58	SS-7121410-SP	14	59	WP-0650876-SD	22	52			
SS-4110715-SP	18	23	SS-7121610-SP	14	36	WP-0651001-SC	16	37			
SS-4110715-SP	20	53	SS-7150910-TP	4	24	WP-0651056-SH	4	5			
SS-4110815-SP	4	28	SS-7150940-SP	22	42	WP-0871602-SE	24	9			
SS-4110915-SP	4	44	SS-7151120-SP	6	9	WP-0952616-SD	8	9			
SS-4111015-SP	2	17	SS-7740740-SP	4	35	WP-1021016-SD	4	48			
SS-4111015-SP	2	36	SS-8090610-SP	10	3	WP-1702600-SO	30	19			
SS-4111015-SP	4	20	SS-8090670-SP	20	8	WS-0410002-KS	10	22			
SS-4111015-SP	4	25	SS-8110410-TP	6	31	WS-0410002-KS	10	40			
SS-4111015-SP	4	40	SS-8110422-TP	6	51	WS-0510002-KN	30	16			
SS-4150715-SP	2	46	SS-8110422-TP	14	50	WS-0631510-KP	16	18			
SS-6060410-TP	8	12	SS-8110422-TP	29	30	WS-0861410-KR	24	8			
SS-6090440-SP	18	17	SS-8110510-SP	10	38	WS-0861410-KR	26	25			
SS-6090620-SP	12	3	SS-8110520-TP	4	6	WS-1643202-KR	30	21			
SS-6090620-SP	12	18	SS-8110520-TP	8	54						
SS-6090630-SP	20	51	SS-8110520-TP	8	57	100-07003	2	30			
SS-6090670-TP	6	15	SS-8110520-TP	8	64	118-49502	26	12			
SS-6091510-SP	8	65	SS-8111010-TP	6	52	135-00400	4	47			
SS-6092120-SP	18	4	SS-8111610-SP	6	39	135-01309	2	43			
SS-6110430-TP	8	40	SS-8120410-SP	16	23	135-01408	2	48			
SS-6110610-TP	12	20	SS-8150710-SP	4	51	135-01705	2	44			
SS-6110610-TP	16	43	SS-8150822-TP	8	58	135-08205	8	55			
SS-6111140-SP	8	26	SS-8151230-SP	16	15	135-08551	8	23			
SS-6111140-SP	18	37	SS-8151550-SP	6	46	135-08700	8	27			
SS-6111210-SP	6	44	SS-8660610-TP	6	25	135-08809	8	24			
SS-6111210-SP	14	9	SS-8660610-TP	6	35	135-08908	8	25			
SS-6120940-SP	16	11	SS-8661012-TP	6	33	135-15200	29	31			
SS-6120940-SP	16	44	SS-9110543-CP	18	20	135-28807	18	22			
SS-6121210-SP	12	43	SS-9111020-TP	4	18	135-28906	18	40			
SS-6121210-SP	29	25	SS-9111510-SP	14	16	135-29607	18	15			
SS-6121212-TP	8	29	SS-9121340-CP	16	2	170-06800	26	33			
SS-6121220-TP	10	35	SS-9150910-SP	14	57	170-07402	26	35			
SS-6122510-SP	6	38	SS-9151160-CP	16	36	170-07907	26	27			
SS-6151220-SP	8	19	SS-9151160-CP	22	60	170-08004	26	36			
SS-6151412-TP	6	41	SS-9151740-CP	10	15	170-08103	26	26			
SS-6151812-TP	16	16	SS-9661230-CP	6	40	170-10307	26	28			
SS-6151812-TP	22	55				170-10406	26	29			
SS-6621220-SP	10	24	TA-0750704-R0	2	49	170-10505	26	30			
SS-6681712-TP	6	24	TA-0850604-R0	2	40	170-10604	26	34			
SS-7080510-TP	6	16	TA-1050504-R0	2	22						
SS-7080520-SP	20	3	TA-1050504-R0	2	45						
SS-7090410-SP	8	45	TA-1250406-R0	2	24						
SS-7090520-SP	6	53	TA-1250804-R0	2	74						
SS-7090850-SP	20	39	TA-2100904-R0	2	21						
SS-7090920-SP	22	16	TA-2351305-R0	2	26						
SS-7091110-SP	22	27									
SS-7091410-SP	22	43	WP-0320501-SC	20	13						
SS-7110510-SP	8	17	WP-0320501-SC	20	20						
SS-7110510-SP	18	25	WP-0320501-SC	20	44						
SS-7110510-SP	20	2	WP-0330501-SB	20	4						
SS-7110710-SP	2	13	WP-0330501-SB	20	55						
SS-7110710-SP	18	1	WP-0371016-SD	6	54						
SS-7110710-SP	18	2	WP-0430800-SC	10	41						
SS-7110710-SP	18	9	WP-0430801-SC	2	15						
SS-7110710-SP	18	21	WP-0450000-SD	16	42						
SS-7110710-SP	18	36	WP-0450801-SD	6	45						
SS-7110710-SP	22	11	WP-0450801-SD	20	16						
SS-7110710-SP	22	46	WP-0450801-SD	20	24						
SS-7110710-SP	22	62	WP-0450801-SD	20	47						
SS-7110720-SP	2	71	WP-0450846-SP	8	42						



# JUKI

## JUKI CORPORATION

### HEAD OFFICE

2-1, 8-CHOME, KOKURYO-CHO,  
CHOFU-CITY, TOKYO, JAPAN

### BUSINESS OFFICE

23-3, KABUKI-CHO 1-CHOME,  
SHINJUKU-KU, TOKYO 160, JAPAN

CABLE : JUKI TOKYO

TELEX : J22967, 232-2301

PHONE : 03(205)1188, 1189, 1190

## JUKI 株式会社

〒182 東京都調布市国領町8-2-1

TEL. 03-480-1111 (代表)

工業製品販売部

TEL. 03-480-1113 (ダイヤルイン)