

# Computer-controlled, Single-thread Chainstitch, Button Neck-wrapping Machine

電子単糸環縫根巻きボタン付けマシン

## AMB-189N

# PARTS LIST

### HOW TO MAKE USE OF THIS PARTS LIST

1. As to "#01" and "#02" refer to the "Note" given at the bottom of the respective pages.
2. Codes on the "Qty" column
  - Each numeral indicates the number of parts required.
  - "0.1" and "2.5" indicate the length (in meters) of the respective parts.
3. Parentheses mean that the corresponding part is a subpart that constructs an assembly part.
4. Dotted lines on the Figures indicate assembly parts.

### パーツリストご利用に際して

1. リストページの#01、#02等の印は、ページ下の"注記"の説明をご参照下さい。
2. 数量欄の数字は、個数を表し、0.1、2.5等の数値は、長さ(単位メートル)を表します。
3. 数量欄の( )は、組部品を構成している子部品であることを意味します。
4. イラストページの-----枠は、組構成であることを意味します。

# 1. ARM BED COMPONENTS

アームベット関係

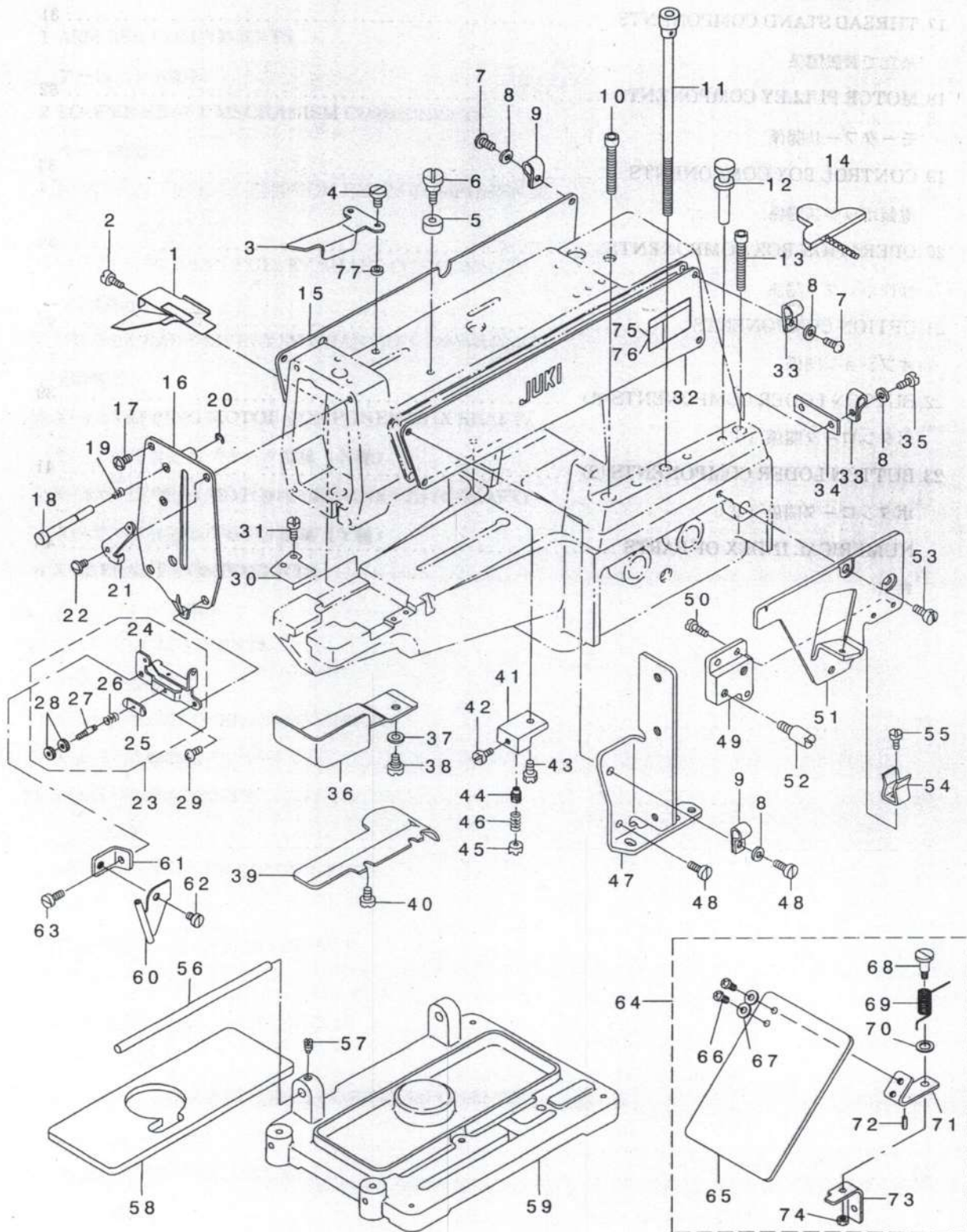



REF. NO	NOTE	PART NO.	DESCRIPTION	ヒ シ メ イ	Qty
1		250-03500	BUTTON COVER	ボタンカバー	1
2		SS-6110480-SP	SCREW 11/64-40 L=4.3	ヒラネジ 11/64-40 L=4.3	1
3		178-01309	COVER A	カバー-A	1
4		SS-6090620-SP	SCREW 9/64-40 L=6	ヒラネジ 9/64-40 L=6	2
5		178-01804	STOPPER	ストッパ	1
6		SD-0791271-SP	HINGE SCREW D=7.94 H=12.7	ダブネジ D=7.94 H=12.7	1
7		SS-4120915-SP	SCREW 3/16-28 L=9	ナネジ 3/16-28 L=9	6
8		WP-0531000-SC	WASHER 5.3X10X1	ヒラサカネ 5.3X10X1	5
9		HX-0015000-OD	CABLE CLIP	ケーブルクリップ	2
10		SM-6086002-TP	SCREW	ロツカクナボネ	2
11		250-00456	SET SCREW ASM.	トリツクネジ クミ	1
12		250-00308	GUID PIN	クヅコウカイトピン	2
13		SM-6085002-TP	SCREW	ロツカクナボネ	2
14		178-03057	OIL DRIP FELT, SMALL	アブラダメフエルト(小)	1
15		178-11068	SIDE COVER (LEFT) ASM.	ソクメンシタ(ヒダリ) クミ	1
16		179-62358	FACE PLATE ASM.	メンシタ(クミ)	1
17		SS-4120915-SP	SCREW 3/16-28 L=9	ナネジ 3/16-28 L=9	1
18		B3127-372-000	NIPPER RELEASING STUD	ニッパ-イトユルメネ	1
19		B3149-123-A00	TENSION SPRING	イトアンナイ スラハネ	1
20		RE-0320000-K0	E-RING 3.2	Eリング 3.2	1
21		178-02307	THREAD GUIDE	イトアンナイ	1
22		SS-5120810-SP	SCREW	ハイントネジ	1
23		250-02957	THREAD TENSION NO.3 ASM.	タイ3イトチヨウシ(クミ)	1
24		178-02216	TENSION ADJUSTING BASE NO.3	タイチンイトチヨウシトリツクタイ	(1)
25		B1131-521-000	THREAD PRESSER PLATE	ハリイト オサエタ	(1)
26		B1136-850-000	TENSION SPRING B	ハリイトチヨウシハネB	(1)
27		250-02809	THREAD TENSION STUD	タイチンイトチヨウシスタット	(1)
28		250-02908	THREAD TENSION NUT	タイチンイトチヨウシ ヅマミ	(2)
29		SS-6111210-SP	SCREW 11/64-40 L=12	ヒラネジ 11/64-40 L=12	1
30		179-62408	RECEIVING PLATE	レクツハソウケイタ	1
31		SS-6090610-SP	SCREW 9/64-40 L=5.5	ヒラネジ 9/64-40 L=5.5	2
32		178-10912	SIDE COVER, RIGHT	ソクメンシタ(ミキ)	1
33		HX-0015000-OF	CABLE CLIP	ケーブルクリップ	3
34		178-01408	COVER B	カバー-B	1
35		SS-6120940-SP	SCREW 3/16-28 L=9	ヒラネジ 3/16-28 L=9	2
36		179-61905	LOOPER COVER	ループカバー	1
37		WS-0650389-KP	SPRING WASHER 6.5X14.0X17	ハネサカネ 6.5X14X1.7	1
38		SD-0600271-SP	HINGE SCREW D=6 H=2.7	ダブネジ D=6 H=2.7	1
39		B1119-373-000	BED OIL SHIELD	ベッドオイルカバー	1
40		SS-7110840-SP	SCREW 11/64-40 L=7.8	マヒラネジ 11/64-40 L=7.8	2
41		178-12207	SLIDER TRAY	スライダ-ウケ	1
42		SS-6110670-TP	SCREW 11/64-40 L=6.5	マヒラネジ	1
43		SS-9161610-SP	SCREW 1/4-24 L=16	ロツカクネ 1/4-24 L=16	1
44		250-03203	SLIDER RECEIVER	スライダ受スライダ-ウケ	1
45		B2574-220-000	SLIDER	スライダ	1
46		B2576-220-000	SLIDER SPRING	スライダスライダハネ	1
47		179-66714	MERKER INSTALLING PLATE	マーカトリツクケイタ	1
48		SS-6121210-SP	SCREW 3/16-28 L=12	ヒラネジ 3/16-28 L=12	2
49		179-62200	COVER INSTALLING PLATE, B	ハズミグ ルマカハトリツクハシB	1
50		SS-6090520-SP	SCREW 9/64-40 L=5.0	ヒラネジ 9/64-40 L=5	2
51		179-62101	COVER INSTALLING PLATE, A	ハズミグ ルマカハトリツクハシA	1
52		B1120-372-000	SCREW STUD	ストッパ-ネジ	2
53		SS-7151340-TP	SCREW 15/64-28 L=12.5	マヒラネジ	1
54		B1111-372-000	SIDE COVER SPRING	ソクメンカハハネ	1
55		SS-6090520-SP	SCREW 9/64-40 L=5.0	ヒラネジ 9/64-40 L=5	1
56		B1110-372-000	SIDE COVER HINGE SHAFT	ソクメンカハハシ	1
57		SS-8151150-SP	SCREW 15/64-28 L=10.5	トメネジ 15/64-28 L=10.5	1
58		B1104-372-A00	OIL DRIP FELT (A) 5MM	キューコフエルト 5ミリ	1
59		178-12405	BED INSTALLING BASE	ベッドトリツクタイ	1
60		250-03906	AIR NOZZLE	エアノズル	1
61		250-03807	AIR NOZZLE BASE	エアノズルトリツクケイタ	1
62		SS-6110480-SP	SCREW 11/64-40 L=4.3	ヒラネジ 11/64-40 L=4.3	1
63		SS-6121210-SP	SCREW 3/16-28 L=12	ヒラネジ 3/16-28 L=12	1
64		250-03757	SAFETY PLATE ASM.	アンセリプレート(クヅコウ)	1
65		178-11803	SAFETY PLATE	アンセリプレート	(1)
66		SS-4110715-SP	SCREW 11/64-40 L=7	ナネジ 11/64-40 L=7	(2)
67		WP-0450801-SD	WASHER 4.5X10X0.8	ヒラサカネ 4.5X10X0.8	(2)
68		SD-0601021-SP	HINGE SCREW D=6 H=10.2	ダブネジ D=6 H=10.2	(1)
69		139-43204	SAFETY PLATE RETURN SPRING	アンセリプレートモトスハネ	(1)
70		WP-0740516-SP	WASHER 7.4X11.8X0.5	ヒラサカネ 7.4X11.8X0.5	(1)
71		178-11902	INSTALLING PLATE	アンセリプレートトリツクハシ	(1)
72		PS-0200062-KH	SPRING PIN 2X6	スプリングピン 2X6	(1)
73		B3115-372-000	SAFETY PLATE INSTALLING BASE	アンセリプレートトリツクタイ	(1)
74		NS-6110310-SP	NUT 11/64-40	ロツカクナット 11/64-40	(1)
75	#01	CM-3002001-01	SAFETY LABEL, 1(SMALL).	アンセリラベル 1(小)	1
76	#02	CM-3002001-A1	SAFETY LABEL, 3 (SMALL).	アンセリラベル 3(小)	1
77		178-02505	COLLAR A	カラー A	1

NOTE (注記)

#01....FOR DOMESTIC USE  
#02....FOR EXPORT国内用  
輸出用

## 2. LOOPER SHAFT MECHANISM COMPONENTS

ルーバ軸関係

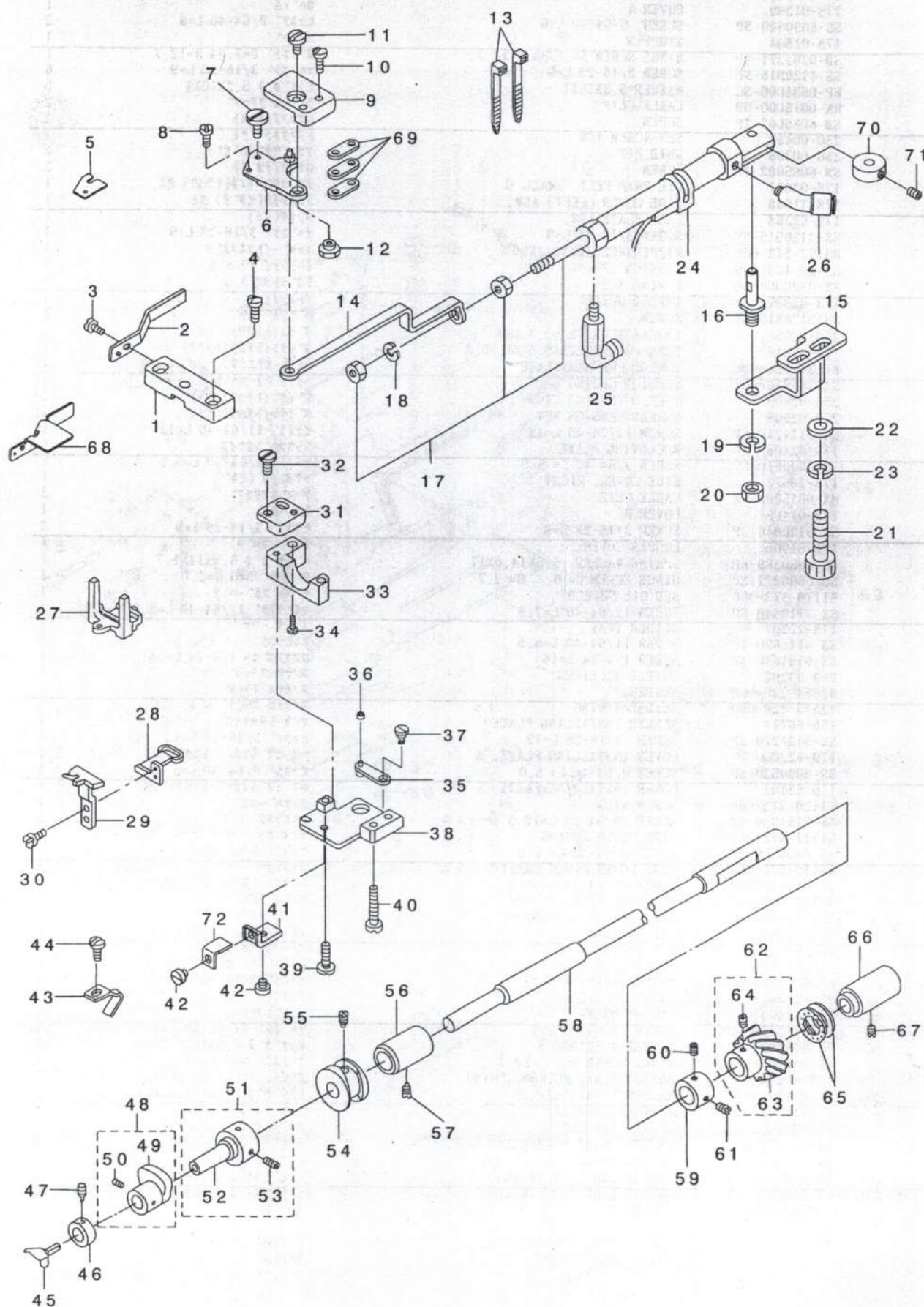



REF. NO	NOTE	PART NO.	DESCRIPTION	ヒ シ メ イ	Qty
1		250-03609	THROAT PLATE	ハリタ	1
2		179-61400	KNIFE COVER	メスカハ	1
3		SS-6090540-SP	SCREW 9/64-40 L= 5.0	ヒラネジ 9/64-40 L=5	1
4		SS-7111410-SP	SCREW 11/64-40 L=14	マルヒラネジ 11/64-40 L=14	2
5		179-62507	MOVING KNIFE	トウメス	1
6		250-03062	MOVING KNIFE HOLDER PLATE ASM.	トウメスコテイタ.クミ	1
7		SS-7080310-TP	SCREW 1/8-44 L=3.2	マルヒラネジ 1/8-44 L=3.2	1
8		SS-6050180-SL	SCREW 5/64-64 L=1.2	ヒラネジ 5/64-64 L=1.2	1
9		179-62903	MOVING KNIFE INSTALLING PLATE	トウメストリツケハ	1
10		SS-7111810-TP	SCREW 11/64-40 L=18	マルヒラネジ 11/64-40 L=18	2
11		SS-7110830-SP	SCREW 11/64-40 L= 7.5	マルヒラネジ 11/64-40 L=7.5	1
12		179-62804	NUT	トウメスコテイハ トメナット	1
13		EA-9500B02-00	CABLE BAND 150	クワツクハ 150	2
14		179-63018	THREAD CUTTER CONNECTING PLATE	イトキリレンクワイタ	1
15		178-07900	CYLINDER INSTALLING PLATE B	ツリシタ トリツケハ B	1
16		178-05607	CYLINDER SHAFT	イトキリツリシタ ーシク	1
17		PA-1504001-A0	CYLINDER	ツリシタ	1
18		WS-0510002-KN	SPRING WASHER	ハネシ カネ 5.1X9.2X1.3	1
19		WS-0610002-KN	SPRING WASHER 6.1X12.2X1.5	ハネシ カネ M6	1
20		NM-6060001-SC	NUT M6	ロツカクナット M6 1シユ	1
21		SM-6061602-TN	SCREW M6 L=16	ロツカクナット M6 L=16	2
22		WP-0641600-SC	WASHEW 6.4X12.5X1.6	ヒラシ カネ	2
23		WS-0610002-KN	SPRING WASHER 6.1X12.2X1.5	ハネシ カネ M6	2
24		PX-5000430-00	BAND	スイツチトリツケヨウハ ント	1
25		PJ-3040405-07	LONG ELBOW UNION	ロシク エルボ ユニオン	1
26		PJ-3090405-01	ELBOW UNION	45ト エルボ ユニオン	1
27		250-01108	YORK SLIDE SUPPORT	イトヨセサエ	1
28		250-01009	INSTALLING PLATE	イトヨセトリツケイタ	1
29		250-00704	YORK SLIDE	イトヨセ	1
30		SS-6090670-TP	SCREW 9/64-40 L=6	ヒラネジ 9/64-40 L=6	2
31		250-00605	SUPPORT BASE PLATE	サチエタ イトリツケイタ	1
32		SS-4110910-TP	SCREW 11/64-40 L=9	ナハネジ 11/64-40 L=9	2
33		250-00902	SUPPORT BASE	イトヨセサチエタ イ	1
34		SS-7111810-SP	SCREW 11/64-40 L=18	マルヒラネジ 11/64-40 L=18	1
35		250-01355	FRONT-AND-REAR ASM.	イトヨセビシゴ ウデ (クミ)	1
36		E1232-372-000	LOOP POSITIONING FINGER LEVER	イトヨセカム コロ	1
37		SD-0640241-SP	HINGE SCREW D= 6.35 H= 2.4	タシネジ D=6.35 H=2.4	1
38		250-00803	RECIIVING PLATE	ウケイタ	1
39		SS-7111410-TP	SCREW 11/64-40 L=14	マルヒラネジ 11/64-40 L=14	1
40		SS-7112420-SP	SCREW 11/64-40 L=24	マルヒラネジ 11/64-40 L=24	1
41		250-02502	YORK SLIDE GUIDE A	イトヨセガイド A	1
42		SS-6110480-SP	SCREW 11/64-40 L=4.3	ヒラネジ 11/64-40 L=4.3	2
43		179-61202	THROAT GUIDE	ハリカ イト	1
44		SS-7110840-SP	SCREW 11/64-40 L=7.8	マルヒラネジ 11/64-40 L=7.8	1
45		B1239-372-000	LOOPER	ルハ	1
46		CS-0790741-TH	THRUST COLLAR	スラストウケ	1
47		178-04006	SCREW	ルハ トメネジ	1
48		178-05359	CAM ASM.	イトヨセサンカクカムクミ	1
49		178-05300	CAM	イトヨセサンカクカム	(1)
50		SS-8110410-TP	SCREW 11/64-40 L= 3.5	トメネジ 11/64-40 L=3.5	(2)
51		178-04253	LOOPER SHAFT ASM.	ルハ トリツケシク ククミ	1
52		178-04204	LOOPER SHAFT	ルハ トリツケシク	(1)
53		SS-8150410-TP	SCREW 15/64-28 L= 4.0	トメネジ 15/64-28 L=4	(2)
54		250-01405	YORK SLIDE CAM	イトヨセカム	1
55		SS-8110410-TP	SCREW 11/64-40 L= 3.5	トメネジ 11/64-40 L=3.5	1
56		B1227-372-000-A	LOOPER SHAFT BUSHING. FRONT	ルハ シク マエメタル	1
57		SS-8151150-SP	SCREW 15/64-28 L=10.5	トメネジ 15/64-28 L=10.5	1
58		178-03909	LOOPER SHAFT	ルハ シク	1
59		CS-1111019-SH	THRUST COLLAR D=11.11 W=10	スラストウケ D=11.11 W=10	1
60		SS-8660512-TP	SCREW 1/4-40 L=5	トメネジ 1/4-40 L=5	1
61		SS-8660330-SP	SCREW 1/4-40 L= 3.0	トメネジ 1/4-40 L=3	1
62		B1224-372-0A0	LOOPER SHAFT DRIVEN GEAR ASM.	ネジ ハク ルハ B クミ	1
63		B1224-372-000	LOOPER SHAFT DRIVEN GEAR (B)	ネジ ハク ルハ B	(1)
64		SS-8660612-TP	SCREW 1/4-40 L=6	トメネジ 1/4-40 L=6	(2)
65		B1215-372-A00	THRUST BALL BEARING	ルハ シク スラスト ハ アリシク	1
66		B1222-372-000	LOOPER SHAFT BUSHING. REAR	ルハ シク ウシロメタル	1
67		SS-8151150-SP	SCREW 15/64-28 L=10.5	トメネジ 15/64-28 L=10.5	1
68		250-09101	KNIFE COVER	ハ タヨウメスカハ	1
69		250-03104	MOVING KNIFE SPACER	トウメスシ ヨウケ スハ ーサ	3
70		166-58700	COLLAR B	セツトカラ B	1
71		SM-8040602-TP	SCREW M4X0.7 L=6	トメネジ	1
72		250-02601	YORK SLIDE GUIDE B	イトヨセガイド B	1

### 3. NIPPER & THREAD TENSION PARTS COMPONENTS

ニッパ・糸調子関係

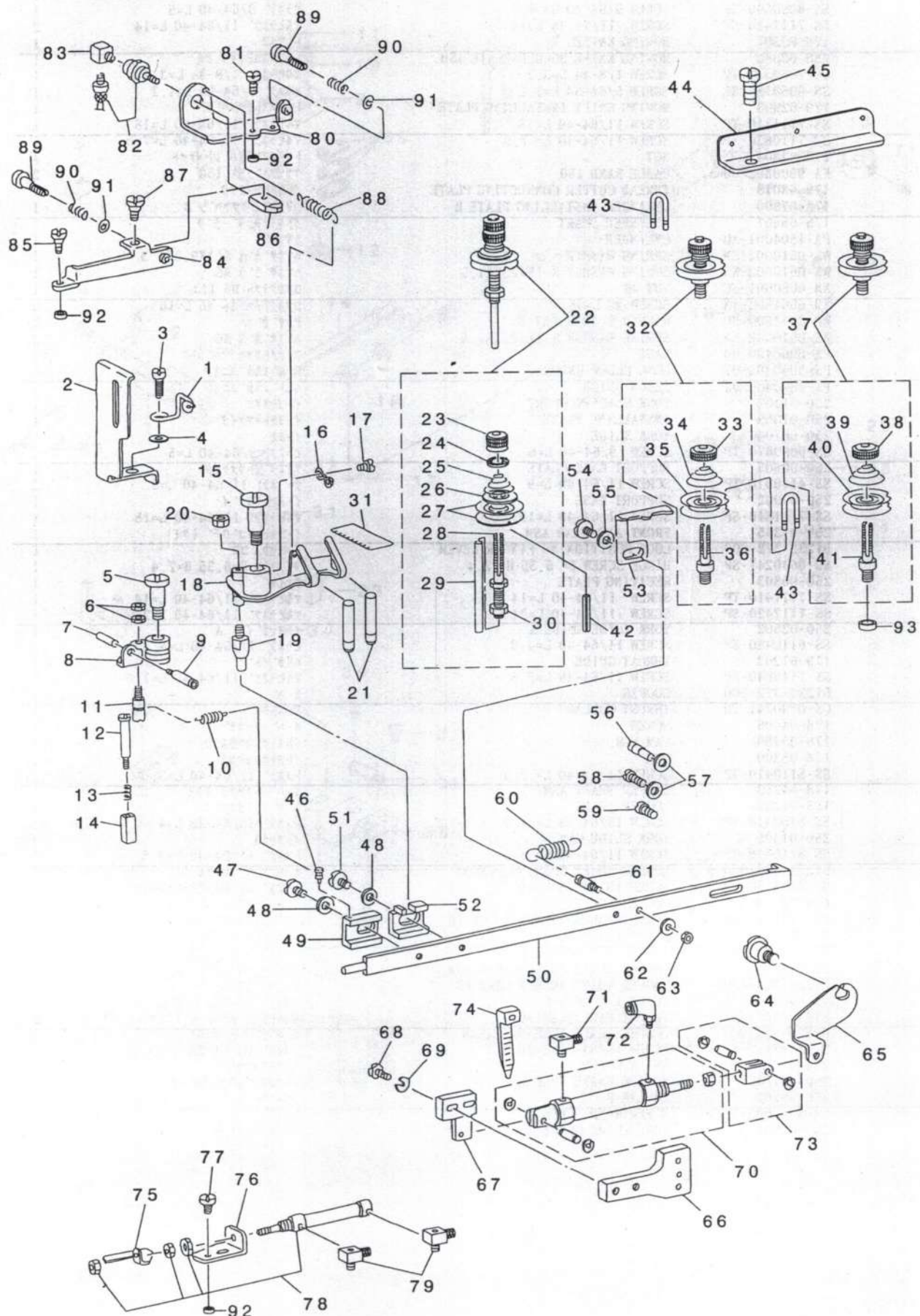





#### 4. NEEDLE DRIVING PULLEY SHAFT COMPONENTS

##### 駆動軸関係

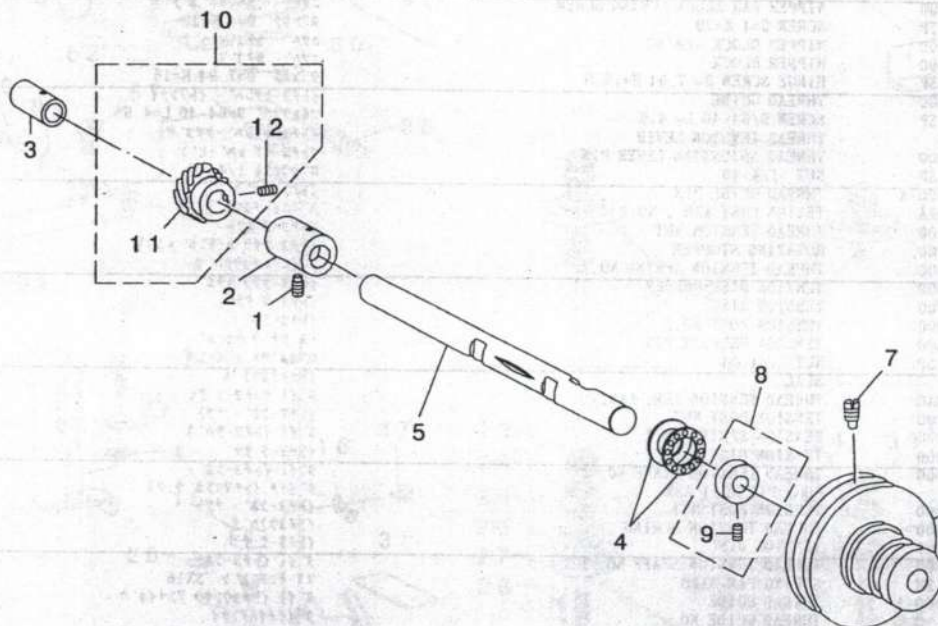

REF. NO	NOTE	PART NO.	DESCRIPTION	トメネジ	Qty
1		SS-8151150-SP	SCREW 15/64-28 L=10.5	トメネジ 15/64-28 L=10.5	1
2		B1216-372-000	PULLEY SHAFT BUSHING, RIGHT	クト-ジク メタル ミギ	1
3		B1223-372-000	PULLEY SHAFT Busing, LEFT	クト-ウジク メタル(ヒタリ)	1
4		B1215-372-B00	THRUST BALL BEARING	クト-ジク スラスト ハ'アリンク	1
5		178-04303	DRIVE SHAFT	クト-ウジク	1
6		178-04402	HAND WHEEL	ハズ'ミグ'ルマ	1
7		SS-8151550-SP	SCREW 15/64-28 L=15	トメネジ 15/64-28 L=15	2
8		CS-127101A-SH	THRUST COLLAR ASM. D=12.7 W=10	スラストウケ D=12.7 W=10 クミ	1
9		SS-8660610-TP	SCREW 1/4-40 L=6	トメネジ 1/4-40 L=6	(2)
10		B1217-372-0A0	DRIVING GEAR ASM.	ネジ'ハク'ルマ A クミ	1
11		B1217-372-000	DRIVING GEAR (A)	ネジ'ハク'ルマ A	(1)
12		SS-8660612-TP	SCREW 1/4-40 L=6	トメネジ 1/4-40 L=6	(2)



# 5. NEEDLE BAR DRIVING MECHANISM COMPONENTS

## 針棒関係

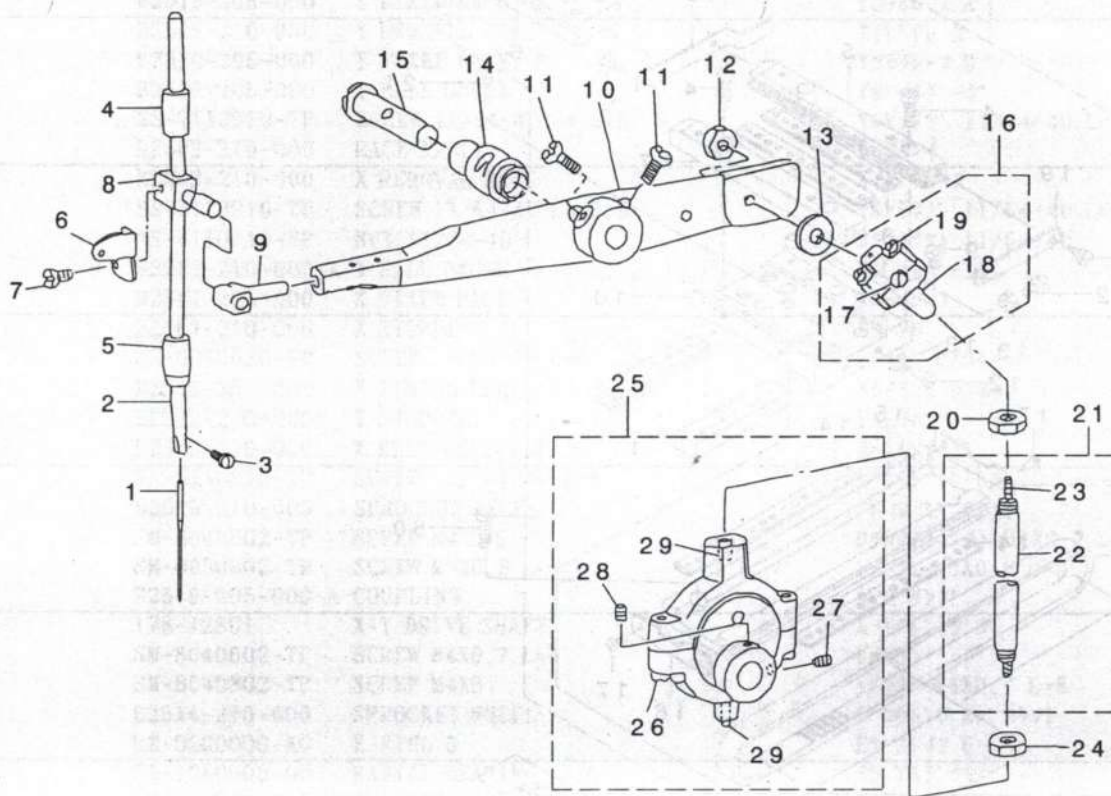

REF. NO	NOTE	PART NO.	DESCRIPTION	品名	Qty
1		MCS-M3320900	NEEDLE SMX332EXT.LG NM90	ハリ SMX332EXT.LG NM90	1
2		250-02007	NEEDLE BAR	ハリ棒	1
3		SS-7080510-TP	SCREW 1/8-44 L=4.5	マシネネジ 1/8-44 L=4.5	1
4		B1402-372-000	NEEDLE BAR BUSHING, UPPER	ハリ棒 - ウツメタル	1
5		178-03107	BUSHING	ハリ棒 - ウツメタル	1
6		178-03206	THREAD TAKE-UP LEVER	ハリ棒 - ウツメタル	1
7		SS-6091210-TP	SCREW 9/64-40 L=12	ネジ 9/64-40 L=12	1
8		178-06605	NEEDLE BAR SUPPORT	ハリ棒 - ウタキ	1
9	#01	178-06506	SLIDE BLOCK A	ハリ棒 - ウタキスライダ ｺﾞﾏ	1
10		250-01900	NEEDLE BAR LEVER	ハリ棒 - クロウト - ウカン	1
11		SS-9151630-CP	SCREW 15/64-28 L=15.5	ロソカクネ ｽﾛｯﾄ 15/64-28	2
12		NS-6150440-SP	NUT 15/64-28	ロソカクネ ｽﾛｯﾄ 15/64-28	1
13	#01	B1411-372-A00	WASHER	クランクﾍﾞﾝ ｼﾞｬｸﾞ ﾈｯﾄ	1
14		B1407-372-000	BUSHING	ハリ棒 - ﾖｰﾄ - ｶﾝ ﾚﾃﾝｼﾞﾝ ｸﾒﾀﾙ	1
15		B1408-372-000	LIFTING LEVER SHAFT	ハリ棒 - ﾖｰﾄ - ｶﾝ ﾚﾃﾝｼﾞﾝ ｸ	1
16		178-06951	BALL JOINT UPPER ASM. SMALL	クランクﾛｯﾄ(ｼｮｰ)ｸﾐ	1
17		B1410-372-000	JOINT PIN	クランクﾍﾞﾝ	(1)
18		B1412-372-000	CRANK CONNECTING ROD, SMALL	クランクﾛｯﾄ ｼｮｰ	(1)
19		178-06902	SCREW SMALL	クランクﾛｯﾄ(ｼｮｰ)ｸﾐ	(2)
20		NS-6680410-SP	NUT 9/32-28	ロソカクネ ｽﾛｯﾄ 9/32-28	1
21		250-01751	CRANK BAR ASM.	クランクﾍﾞﾝ ｸﾐ	1
22		250-01702	CRANK BAR	クランクﾍﾞﾝ ｸﾐ	(1)
23		CQ-2000000-00	OIL WICK	ﾖｼﾝ	(0.3)
24		NS-6680480-SP	NUT 9/32-28	ロソカクネ ｽﾛｯﾄ 9/32-28 ﾋﾀﾞ ﾚﾃﾝｼﾞﾝ	1
25		B1416-372-0A0	BALL JOINT ECCENTRIC ASM.	ﾍﾝｼﾞﾝ ｷｬﾑ-ｷｬﾑ ｸﾐ	1
26		B1418-372-000	CLAMP SCREW LOWER	クランクﾛｯﾄ ｸﾐ	(2)
27		SS-8660942-TP	SCREW 1/4-40 L= 8.5	ﾄﾒﾈｼﾞ 1/4-40 L=8.5	(1)
28		SS-8660612-TP	SCREW 1/4-40 L=6	ﾄﾒﾈｼﾞ 1/4-40 L=6	(1)
29		B1419-372-000	OIL WICK	クランクﾛｯﾄ ｸﾐ	(2)

NOTE (注記)

#01.....SELECTIVE PART

選択部品

# 6. X-Y STEPPING MOTOR COMPONENTS (X SHAFT)

X-Y ステッピングモータ関係 (X軸)

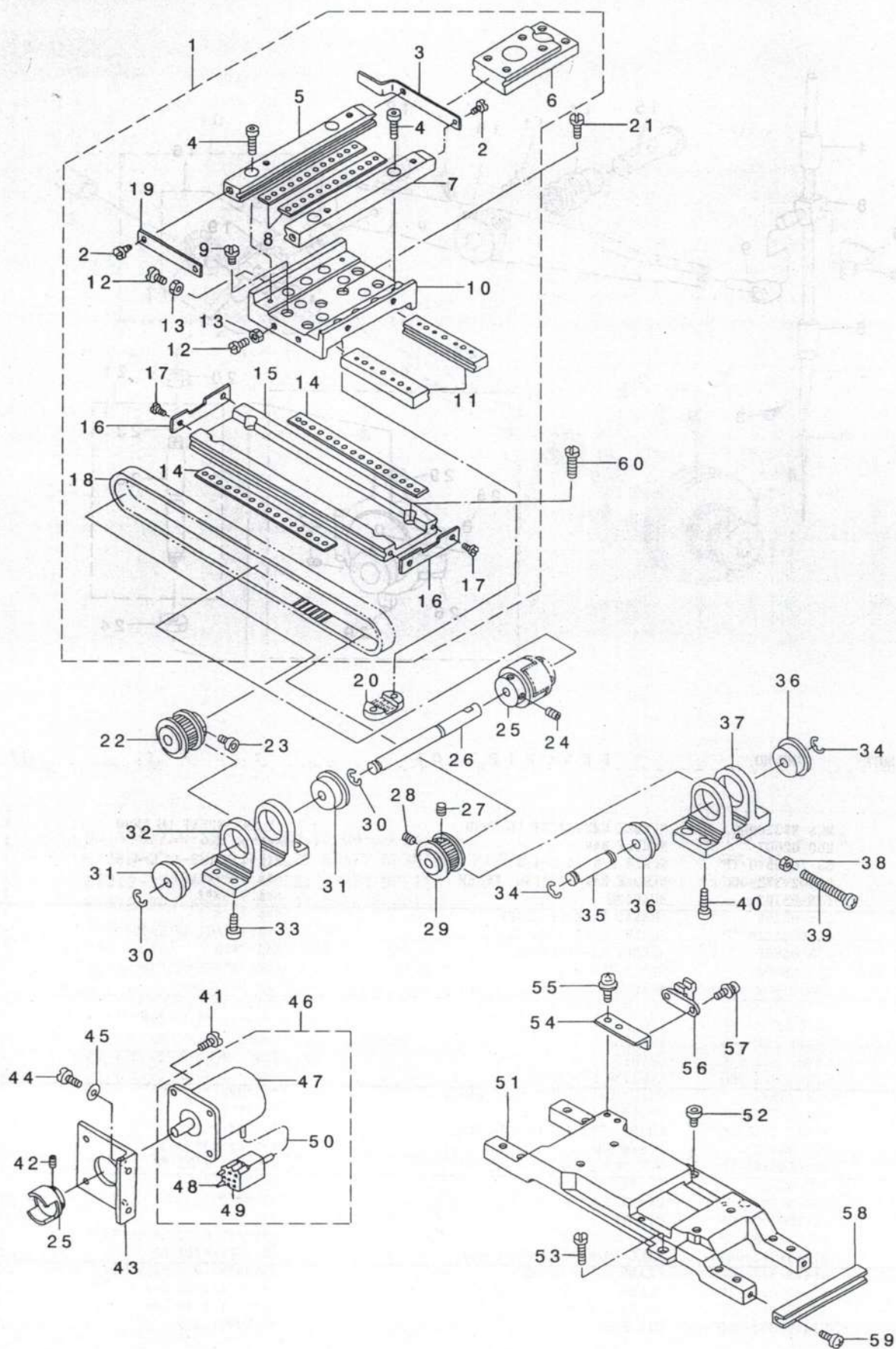



REF. NO	NOTE	PART NO.	DESCRIPTION	ヒョウメ	Qty
1		178-14054	XY TABLE ASM.	XYテーブル ユニタ	1
2		SS-6090620-SP	SCREW 9/64-40 L=6	ヒラネジ 9/64-40 L=6	(4)
3		178-14104	X SLIT PLATE	Xボウコウスリットプレート	(2)
4		SM-6041402-TP	SCREW M4 L=14	ロツカクアナボルト M4	(4)
5		B2519-205-000	Y FIXED RACE, A	Yコティレース A	(1)
6		B2519-210-000	Y REMOVAL RACE	Yイトウレース	(1)
7		B2520-205-000	Y FIXED RACE, B	Yコティレース B	(1)
8		B2522-205-000	Y BALL GAUGE	Yボールゲージ	(2)
9		SS-7110910-TP	SCREW 11/64-40 L= 8.5	マルヒラネジ 11/64-40 L=8.5	(4)
10		B2502-210-000	RACE TABLE	レーステーブル	(1)
11		B2503-210-000	X REMOVAL RACE	Xイトウレース	(2)
12		SS-7110910-TP	SCREW 11/64-40 L= 8.5	マルヒラネジ 11/64-40 L=8.5	(4)
13		NS-6110310-SP	NUT 11/64-40	ロツカクナツト 11/64-40	(4)
14		B2521-210-000-A	Y BALL GAUGE	Yボールゲージ	(2)
15		B2501-205-000	X FIXED RACE	Xコティレース	(1)
16		B2507-210-000	X STOPPER	Xストッパ	(2)
17		SS-6090620-SP	SCREW 9/64-40 L=6	ヒラネジ 9/64-40 L=6	(4)
18		B2512-205-000	X TIMING BELT	Xタイミンクベルト	(1)
19		B2522-210-000	Y STOPPER	Yストッパ	(1)
20		B2509-210-000	X BELT RECEIVER	Xベルトオサエ	1
21		SS-6110610-TP	SCREW 11/64-40 L=6	ヒラネジ 11/64-40 L=6	2
22		B2513-210-000	SPROCKET WHEEL	クトロウスフ ロケツト	1
23		SM-6040602-TP	SCREW M4 L=6	ロツカクアナボルト M4X0.7 L=6	2
24		SM-8050802-TP	SCREW M5X0.8 L=8	トメネジ M5X0.8 L=8	2
25		B2516-205-000-A	COUPLING	カップリング	1
26		178-12801	X-Y DRIVE SHAFT	X-Yクトロシャフト	1
27		SM-8040602-TP	SCREW M4X0.7 L=6	トメネジ	1
28		SM-8040802-TP	SCREW M4X8	トメネジ M4X0.7 L=8	1
29		B2514-210-000	SPROCKET WHEEL	クトロウスフ ロケツト	1
30		RE-0600000-K0	E-RING 6	Eカートメツ 6	2
31		SB-1080005-00	RADIAL BEARING	ラジアルベアリング	2
32		B2504-210-000	BRACKET, A	Xクトロラケツト A	1
33		SM-6051602-TP	SCREW M5X0.8 L=16	ロツカクアナボルト M5X0.8 L=16	4
34		RE-0600000-K0	E-RING 6	Eカートメツ 6	2
35		B2515-210-000	X BRACKET SHAFT	Xラケツトシャフト	1
36		SB-1080005-00	RADIAL BEARING	ラジアルベアリング	2
37		B2505-210-000	BRACKET, B	Xクトロラケツト B	1
38		NM-6050003-SC	NUT M5X0.8	ロツカクナツト M5X0.8 3シュ	1
39		SM-4051601-SC	SCREW M5X0.8 L=16	ナハコネジ M5X0.8 L=16	1
40		SM-6051602-TP	SCREW M5X0.8 L=16	ロツカクアナボルト M5X0.8 L=16	4
41		SS-4110915-SP	SCREW 11/64-40 L=9	ナハネジ 11/64-40 L=9	4
42		SM-8050802-TP	SCREW M5X0.8 L=8	トメネジ M5X0.8 L=8	2
43		178-13817	X MOTOR INSTALLING PLATE	Xモータートリツケイタ	1
44		SS-4110915-SP	SCREW 11/64-40 L=9	ナハネジ 11/64-40 L=9	2
45		WP-0501016-SD	WASHER 5X10.5X1	ヒラザカネ 5X10.5X1	2
46		250-18755	X STEPPING MOTOR (B) ASM.	Xオクリステツビシヤク モーター Bクミ	1
47		250-18706	STEPPING MOTOR	オクリステツビシヤク モーター	(1)
48		HK-0039400-10	PIN-SHAPE TERMINAL, FEMALE	ピンターミナル メス	(4)
49		D8621-761-COB	6P RECEPTACLE (BLUE)	6P レセプタクル (アオ)	(1)
50		E8760-452-M00	TUBE	スミチューブ	(0.1)
51		179-63703	X-Y TABLE BASE	X-Yテーブル ユニタ	1
52		SS-6151412-TP	SCREW 15/64-28 L=14	ロツカクアナボルト 15/64-28	2
53		SS-9151210-TP	SCREW 15/64-28 L=11.8	ロツカクボルト 15/64-28	1
54		178-14500	X INSTALLING PLATE	Xセンサトリツケイタ	1
55		SL-4030891-SC	SCREW M3X8	ナハコネジ セムス M3 L=8	2
56		178-40653	SENSOR ASM.	センサセンサクミ	1
57		SL-4031291-SC	SCREW M3X12	ナハコネジ セムス M3X0.5 L=12	2
58		178-14203	X ADJUSTING BASE	Xクアツキヤスト ユニタ	1
59		SM-4040801-SN	SCREW M4 L=8	ナハコネジ M4X0.7 L=8	2
60		SS-6121210-SP	SCREW 3/16-28 L=12	ヒラネジ 3/16-28 L=12	4

# 7. X-Y STEPPING MOTOR COMPONENTS (Y SHAFT)

## X-Y ステッピングモータ関係 (Y軸)

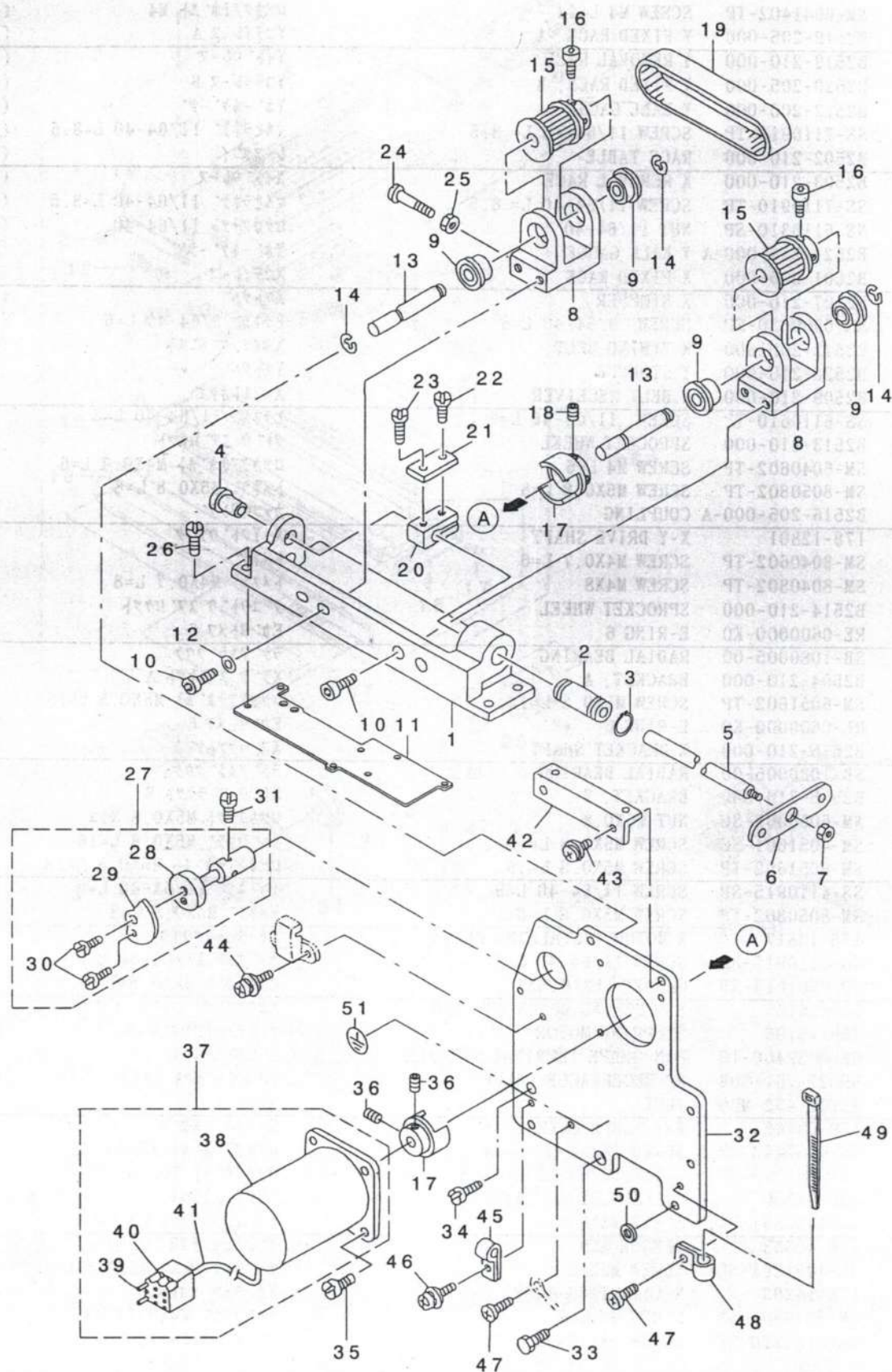



REF. NO	NOTE	PART NO.	DESCRIPTION	ヒョウメ	Qty
1		178-12603	Y SHAFT BASE	Yシャフトベース	1
2		SB-7100002-00	SLIDE BEARING	スライドシクウケ	1
3		RC-1900001-KP	C-RING	Cカクタメツ	1
4		178-13403	Y COLLAR	Yシャクメタル	1
5		178-12900	Y MOVING SHAFT	Yイトウシク	1
6		B2525-205-000	Y REMOVAL BRACKET	Yイトウシクイタ	1
7		NS-6150310-SP	NUT 15/64-28	ロツカクナツト 15/64-28	1
8		178-12702	Y BRACKET	Yシャクブラケツト	2
9		SB-1080005-00	RADIAL BEARING	ラジアルシクウケ	4
10		SM-6051202-TP	SCREW M5X0.8 L=12	ロツカクアナボルト M5X0.8 L=12	4
11		250-01603	SPACER B	スパサ B	1
12		WP-0531000-SC	WASHER 5.3X10X1	ヒラサカネ 5.3X10X1	2
13		178-12801	X-Y DRIVE SHAFT	X-Yシャフトウシク	2
14		RE-0600000-KO	E-RING 6	Eカクタメツ 6	4
15		B2513-210-000	SPROCKET WHEEL	クトウスプロケツト	2
16		SM-6040602-TP	SCREW M4 L=6	ロツカクアナボルト M4X0.7 L=6	4
17		B2516-205-000-A	COUPLING	カッパリンク	1
18		SM-8050802-TP	SCREW M5X0.8 L=8	トメネシ M5X0.8 L=8	2
19		178-13106	Y TIMING BELT	Yタイミンガハルト	1
20		B2536-210-000	Y BELT BASE	Yハルトベース	1
21		B2526-210-000	Y BELT RECEIVER	Yハルトオサエ	1
22		SS-7111810-TP	SCREW 11/64-40 L=18	マルヒラネシ 11/64-40 L=18	1
23		SS-7110910-TP	SCREW 11/64-40 L= 8.5	マルヒラネシ 11/64-40 L=8.5	1
24		SM-4052501-SC	SCREW M5X0.8 L=25	ナハコネシ M5X0.8 L=25	1
25		NM-6050003-SC	NUT M5X0.8	ロツカクナツト M5X0.8 3ツ	1
26		SS-6151612-TP	SCREW	ロツカクアナボルト	4
27		178-13056	Y SLIT PLATE BOSS ASM.	Yホウコウスリツトハシボスクミ	1
28		178-13007	Y SLIT PLATE BOSS	Yホウコウスリツトハシボス	(1)
29		B4008-205-000	Y SLIT PLATE	Yホウコウスリツトイタ	(1)
30		SS-7090850-SP	SCREW 9/64-40 L=8	マルヒラネシ 9/64-40 L=8	(2)
31		SS-6090610-SP	SCREW 9/64-40 L= 5.5	ヒラネシ 9/64-40 L=5.5	2
32		250-04003	Y MOTOR INSTALLING BASE	Yモータトリツケタイ	1
33		SS-9201813-CP	SCREW 5/16-18 L=18	ロツカクハルト 5/16-18 L=18	1
34		SS-6151440-SP	SCREW 15/64-28 L=14	ヒラネシ 15/64-28 L=14	1
35		SS-4110915-SP	SCREW 11/64-40 L=9	ナハネシ 11/64-40 L=9	4
36		SM-8050802-TP	SCREW M5X0.8 L=8	トメネシ M5X0.8 L=8	2
37		250-18854	Y STEPPING MOTOR (B) ASM.	Yオクリステツビシボモータ Bクミ	1
38		250-18706	STEPPING MOTOR	オクリステツビシボモータ	(1)
39		HK-0039400-10	PIN-SHAPE TERMINAL, FEMALE	ピンターミナル メス	(4)
40		HK-0186200-60	6-POLE CONNECTOR	リセブタク 6P (シロ)	(1)
41		E8760-452-M00	TUBE	スミチューブ	(0.1)
42		178-13304	XY COVER PLATE	XYカバーウケイタ	1
43		SL-4051091-SC	SCREW M5X0.8 L=10	ナハコネシ セムス M5X0.8 L=10	2
44		SL-4030891-SC	SCREW M3X8	ナハコネシ セムス M3 L=8	2
45		HX-0015000-0A	CABLE CLAMP	ケーブルクリップ	1
46		SL-4040891-SC	SCREW M4 L=8	サカネツキ ナハコネシ M4 L=8	1
47		SL-4040891-SC	SCREW M4 L=8	サカネツキ ナハコネシ M4 L=8	2
48		HX-0015000-0A	CABLE CLAMP	ケーブルクリップ	1
49		EA-9500B01-00	CABLE BAND	ソクセンハシ	1
50		110-47305	BELT COVER RUBBER CUSHION	ハルトカバーゴムサ	2
51		100-04109	GROUND MARK	グラントマーク	1

## 8. X-Y FRAME COMPONENTS

### X-Yフレーム関係

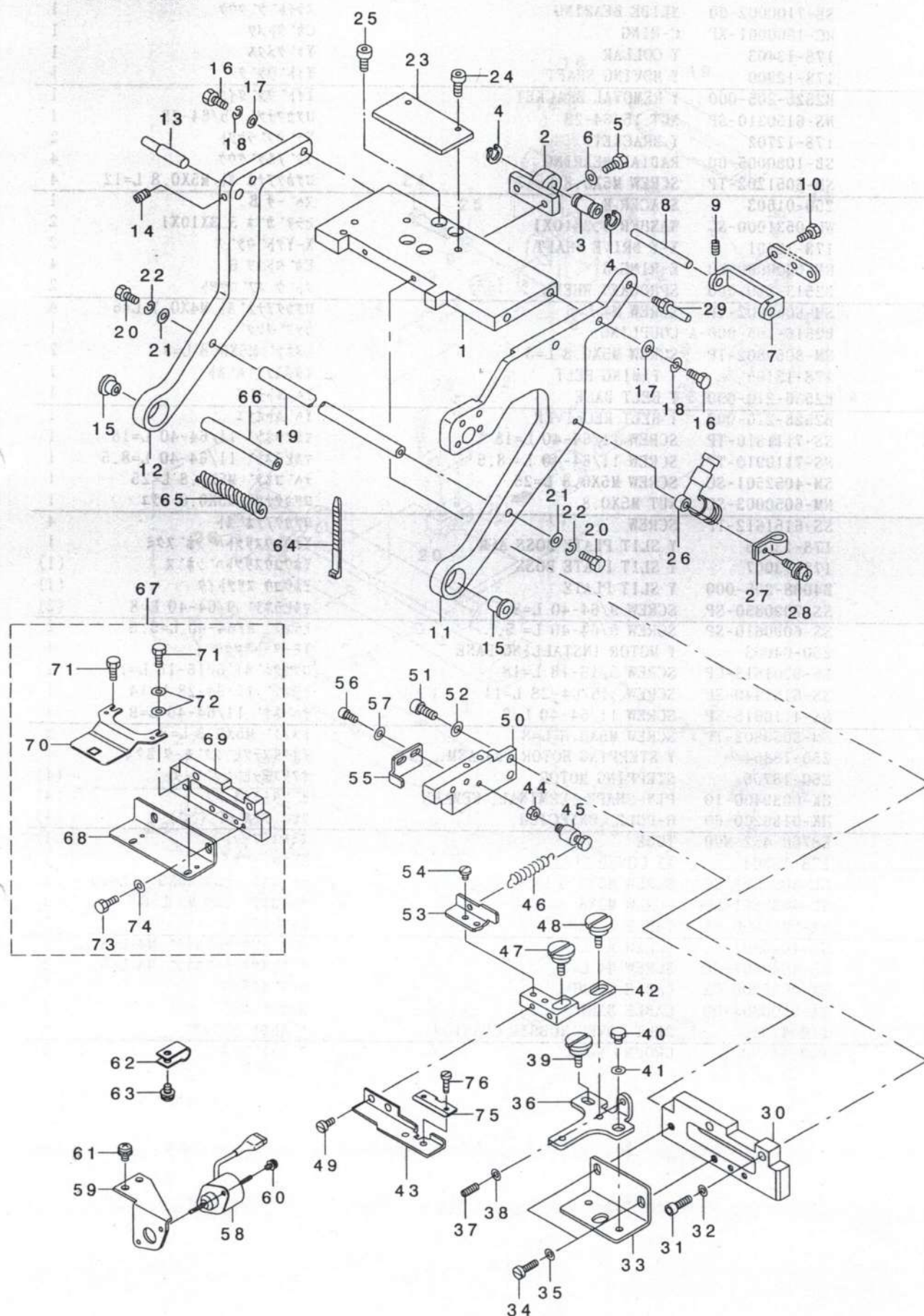



REF. NO	NOTE	PART NO.	DESCRIPTION	品名	Qty
1		250-04110	Y TABLE BASE	Yテーブルベース	1
2		178-16604	Y TABLE SHAFT BRACKET	Yテーブルシャフトクワケ	1
3		SB-7100002-00	SLIDE BEARING	スライドシャフトクワケ	1
4		RC-1900001-KP	C-RING	Cリング	2
5		SM-9062003-SC	SCREW M6 L=20	ボツカクネ M6 L=20	2
6		WP-0641600-SC	WASHEW 6.4X12.5X1.6	ヒラシカネ	2
7		178-16307	X SHAFT SUPPORT	Xシャフトササエ	1
8		B2510-205-000	X GUIDE SHAFT	Xシャフト	1
9		SS-8110422-TP	SCREW 11/64-40 L=4	トメネジ 11/64-40 L=4	2
10		SS-9150910-SP	SCREW	ボツカクネ	2
11		250-04201	FRAME, RIGHT	フレームミキ	1
12		250-04300	FRAME, LEFT	フレームヒタリ	1
13		178-16919	CYLINDER SHAFT	タンクシリシタ	1
14		SM-8050612-TP	SCREW M5X6	トメネジ M5X0.8 L=6	1
15		SB-1100005-00	BEARING	コボカシリクワケ	2
16		SM-9062553-SC	SCREW M6 L=25	ボツカクネ M6 L=25	4
17		WP-0641600-SC	WASHEW 6.4X12.5X1.6	ヒラシカネ	4
18		WS-0610002-KN	SPRING WASHER 6.1X12.2X1.5	ハネサカネ M6	4
19		178-16505	FRAME SHAFT	フレームシャフト	1
20		SM-9062003-SC	SCREW M6 L=20	ボツカクネ M6 L=20	2
21		WP-0641600-SC	WASHEW 6.4X12.5X1.6	ヒラシカネ	2
22		WS-0610002-KN	SPRING WASHER 6.1X12.2X1.5	ハネサカネ M6	2
23		178-16406	SLIDER PLATE	スライダウケイタ	1
24		SM-6050802-TR	SCREW M5X0.8 L=8	ボツカクネ M5X0.8 L=8	2
25		SS-6151612-TP	SCREW	ボツカクネ	4
26		PJ-3040400-01	ELBOW	エルボ	1
27		HX-0015000-0D	CABLE CLIP	ケーブルクリップ	1
28		SL-4042091-SC	SCREW M4X0.7 L=20	ナハコネジ セムス M4X0.7 L=20	1
29		178-16711	CYLINDER SHAFT	チヤクハンテンシリシタ	1
30		253-38708	INSTALLING PLATE BLOCK	トリツケイタブロック	1
31		SM-6051602-TR	SCREW M5 L=16	ボツカクネ M5X0.8 L=16	2
32		WP-0531000-SC	WASHER 5.3X10X1	ヒラシカネ 5.3X10X1	2
33		253-38609	FITTING PLATE	ヌノサエシタトリツケイタ	1
34		SM-9051450-SC	SCREW M5X0.8 L=14	ボツカクネ M5X0.8 L=14	2
35		WP-0531000-SC	WASHER 5.3X10X1	ヒラシカネ 5.3X10X1	2
36		253-38500	FIXING PLATE	ヌノサエシタコテイタ	1
37		SS-8111010-TP	SCREW 11/64-40 L=9.5	トメネジ 11/64-40 L=9.5	1
38		NS-6110310-SP	NUT 11/64-40	ボツカクナツト 11/64-40	1
39		SD-0550212-TP	HINGE SCREW D=5.5 H=2.1	ダンネジ D=5.5 H=2.1	1
40		SS-9110543-CP	SCREW 11/64-40 L=5.3	ボツカクネ 11/64-40 L=5.3	1
41		WP-0450801-SD	WASHER 4.5X10X0.8	ヒラシカネ 4.5X10X0.8	1
42		253-38401	BLOCK	ヌノサエシタブロック	1
43		250-05000	SUPPORT PLATE	ヌノサエシタ	1
44		NS-6090310-SP	NUT 9/64-40	ボツカクナツト 9/64-40	1
45		GBR-01357000	SPRING HOOK	スプリングフック	1
46		135-25001	SPRING	オサエアゲレバ カエシハネ	1
47		SD-0700811-TP	HINGE SCREW	ダンネジ	1
48		SD-0700271-TP	HINGE SCREW	ダンネジ	1
49		SS-6090540-SP	SCREW 9/64-40 L= 5.0	ヒラネジ 9/64-40 L=5	2
50		253-38302	SIDE BLOCK	サイドブロック	1
51		SM-6051602-TR	SCREW M5 L=16	ボツカクネ M5X0.8 L=16	2
52		WS-0510002-KN	SPRING WASHER	ハネサカネ 5.1X9.2X1.3	2
53		253-38005	ACTUATOR STOPPER A	アクチュエータストッパ-A	2
54		SS-7090520-TP	SCREW 9/64-40 L= 4.5	マルヒラネジ 9/64-40 L=4.5	2
55		253-38104	ACTUATOR STOPPER B	アクチュエータストッパ-B	1
56		SM-6040802-TR	SCREW M4X0.7 L=8	ボツカクネ M4X0.7 L=8	2
57		WP-0430800-SC	WASHER M4	ヒラシカネ コカ タマ M4	2
58		253-38955	ACTUATOR ASM.	アクチュエータクミ	1
59		253-38203	ACTUATOR FITTING PLATE	アクチュエータトリツケイタ	1
60		SL-4030681-SC	SCREW M3 L=6	サカネツキ ナハコネジ M3 L=6	2
61		SL-4040891-SL	SCREW M4 L=8	ナハコネジ セムス M4 L=8	2
62		HX-0015000-0B	CABLE CLIP	ケーブルクリップ	1
63		SL-4040891-SL	SCREW M4 L=8	ナハコネジ セムス M4 L=8	1
64		EA-9500B01-00	CABLE BAND	ソクセンバンド	4
65		E1022-760-000	SPIRAL TUBE	スパイラルチューブ	0.2
66		HX-0008800-0A	TUBE A (10)	イラダクスチューブ A 10mm	0.2
67	#01	250-09051	LOWER PLATE ASM.	ナカネ タンヨウヌノサエシタ (クミ)	1
68		250-09002	INSTALLING BASE	ハタストリツケイタ	(1)
69		250-04508	INSTALLING PLATE BLOCK	トリツケイタブロック	(1)
70		178-29003	SUPPORT PLATE LOWER (M BUTTON)	チュウネ タンヨウヌノサエシタ	(1)
71		SS-9110543-CP	SCREW 11/64-40 L=5.3	ボツカクネ 11/64-40 L=5.3	(2)
72		WP-0450801-SD	WASHER 4.5X10X0.8	ヒラシカネ 4.5X10X0.8	(2)
73		SM-9051450-SC	SCREW M5X0.8 L=14	ボツカクネ M5X0.8 L=14	(2)
74		WP-0531000-SC	WASHER 5.3X10X1	ヒラシカネ 5.3X10X1	(2)
75		250-05109	SPACER	ヌノサエシタスハサ	1
76		SS-2060210-SP	SCREW 3/32-56 L=2.3	マルネラネジ 3/32-56 L=2.3	2

NOTE (注記)

#01....FOR EXPORT

輸出用

## 9. CHUCK COMPONENTS

### チャック関係

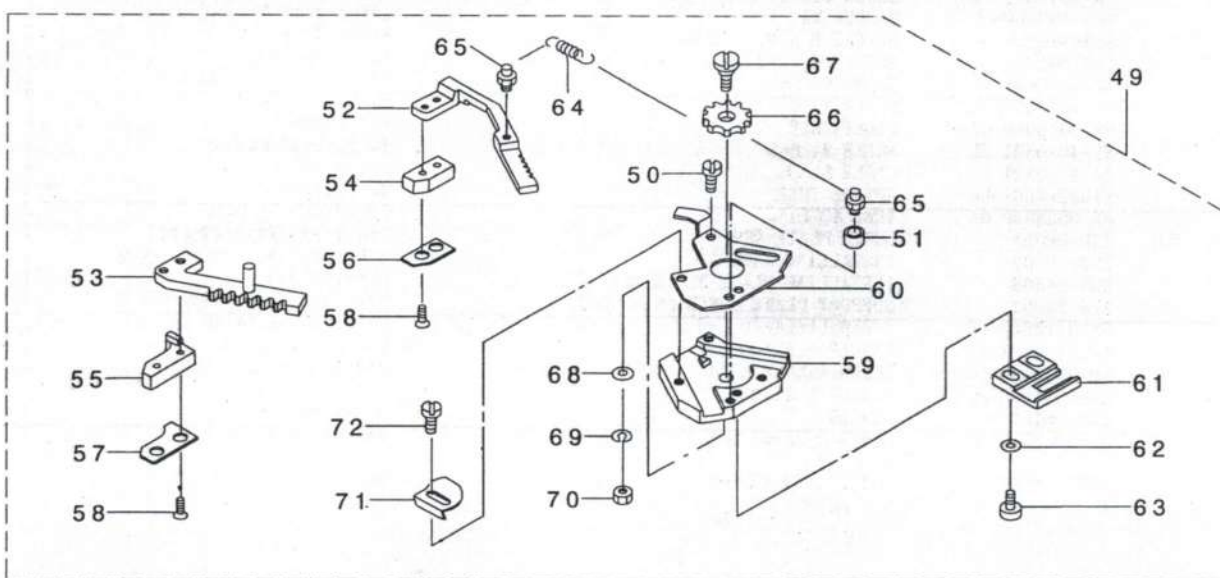
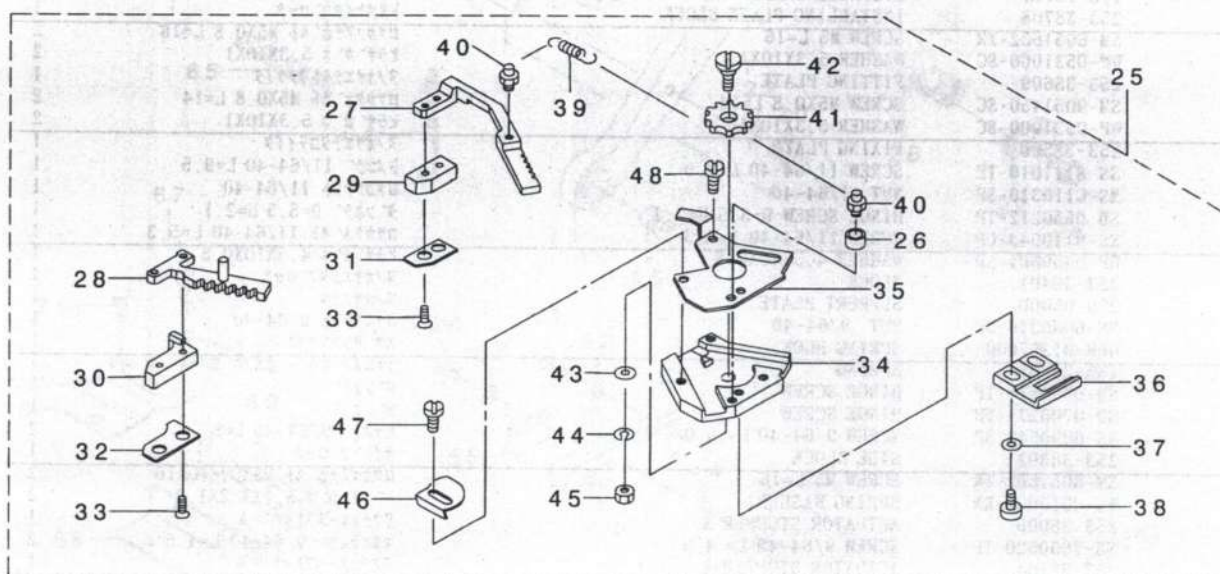
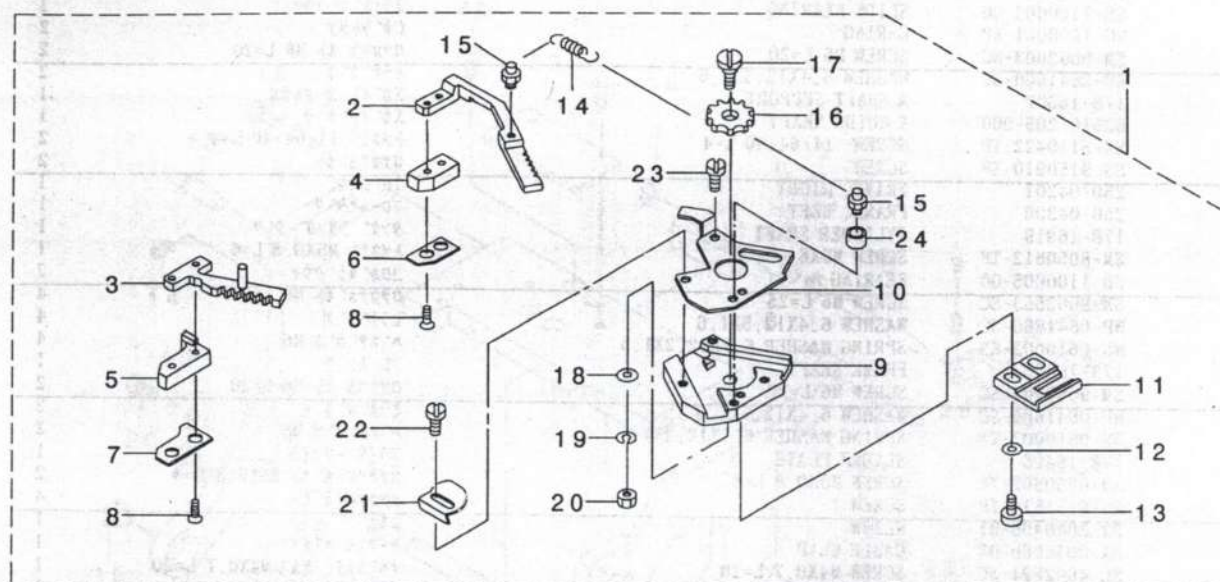



REF. NO	NOTE	PART NO.	DESCRIPTION	ヒ シ メ イ	Qty
1		250-10059	BUTTON CHUCK BASE COMPL.	ボタンチャックチュウソクミ	1
2		250-10000	BUTTON CHUCK BASE, LEFT	ボタンチャックツメナカ(ヒタリ)	(1)
3		250-10158	BUTTON CHUCK BASE(RIGHT)MEDIUM	ボタンチャックツメナカ(ミキ)クミ	(1)
4		179-69304	CHUCK SPACER BASE, LEFT	チャックスベ-チタイ(ヒタリ)	(1)
5		179-69403	CHUCK SPACER BASE, RIGHT	チャックスベ-チタイ(ミキ)	(1)
6		250-10208	BUTTON RECEIVING PLATE, LEFT	ボタンウケイタチュウ(ヒタリ)	(1)
7		250-10307	BUTTON RECEIVING PLATE, RIGHT	ボタンウケイタチュウ(ミキ)	(1)
8		SM-1850951-SD	SCREW M2.5 L=9	サラネジ M2.5 L=9	(4)
9		250-10604	SLIDE BASE	スライトハ-ース	(1)
10		250-10703	COLLAR	カラー	(1)
11		250-12006	BUTTON CHUCK ADJUST BASE	ボタンチャックチヨウセツダイ	(1)
12		WP-0371016-SD	WASHER 3.7X8X1	ヒラサ-カネ 3.7X8X1	(2)
13		SS-6090620-SP	SCREW 9/64-40 L=6	ヒラネジ 9/64-40 L=6	(2)
14		179-70609	CHUCK SPRING	チャックハネ	(1)
15		178-21208	SUSPENSION SCREW B	ハネカクB	(2)
16		178-21018	OPEN AND SHUT GEAR	カイヘイギヤ	(1)
17		SD-0800291-TP	HINGE SCREW	ダンネジ	(1)
18		WP-0450801-SD	WASHER 4.5X10X0.8	ヒラサ-カネ 4.5X10X0.8	(1)
19		WS-0451040-KP	SPRING WASHER 4.5X8.5X1	ハネサ-カネ 4.5X8.5X1	(1)
20		NS-6110420-SP	NUT 11/64-40	ロツカクナツト 11/64-40	(1)
21		178-21802	BUTTON CHUCK STOPPER	ボタンチャックストッパ-	(1)
22		SS-6080610-TP	SCREW 1/8-44 L=6	ヒラネジ 1/8-44 L=6	(1)
23		SS-6080410-SP	SCREW 1/8-44 L=4	ヒラネジ 1/8-44 L=4	(2)
24		250-10703	COLLAR	カラー	(1)
25		250-10851	BUTTON CHUCK BASE COMPL.	ボタンチャックタ イソクミ	1
26		250-10703	COLLAR	カラー	(1)
27		250-10802	BUTTON CHUCK BASE, LEFT	ボタンチャックツメナイ(ヒタリ)	(1)
28		250-10950	BUTTON CHUCK BASE(RIGHT),LARGE	ボタンチャックツメナイ(ミキ)クミ	(1)
29		250-11008	CHUCK SPACER BASE, LEFT	チャックスベ-チタイ(ヒタリ)	(1)
30		250-11107	CHUCK SPACER BASE, RIGHT	チャックスベ-チタイ(ミキ)	(1)
31		250-11206	BUTTON RECEIVING PLATE, LEFT	ボタンウケイタダイ(ヒタリ)	(1)
32		250-11305	BUTTON RECEIVING PLATE, RIGHT	ボタンウケイタダイ(ミキ)	(1)
33		SM-1850951-SD	SCREW M2.5 L=9	サラネジ M2.5 L=9	(4)
34		250-10604	SLIDE BASE	スライトハ-ース	(1)
35		250-10703	COLLAR	カラー	(1)
36		250-12006	BUTTON CHUCK ADJUST BASE	ボタンチャックチヨウセツダイ	(1)
37		WP-0371016-SD	WASHER 3.7X8X1	ヒラサ-カネ 3.7X8X1	(2)
38		SS-6090620-SP	SCREW 9/64-40 L=6	ヒラネジ 9/64-40 L=6	(2)
39		179-70609	CHUCK SPRING	チャックハネ	(1)
40		178-21208	SUSPENSION SCREW B	ハネカクB	(2)
41		178-21018	OPEN AND SHUT GEAR	カイヘイギヤ	(1)
42		SD-0800291-TP	HINGE SCREW	ダンネジ	(1)
43		WP-0450801-SD	WASHER 4.5X10X0.8	ヒラサ-カネ 4.5X10X0.8	(1)
44		WS-0451040-KP	SPRING WASHER 4.5X8.5X1	ハネサ-カネ 4.5X8.5X1	(1)
45		NS-6110420-SP	NUT 11/64-40	ロツカクナツト 11/64-40	(1)
46		178-21802	BUTTON CHUCK STOPPER	ボタンチャックストッパ-	(1)
47		SS-6080610-TP	SCREW 1/8-44 L=6	ヒラネジ 1/8-44 L=6	(1)
48		SS-6080410-SP	SCREW 1/8-44 L=4	ヒラネジ 1/8-44 L=4	(2)
49		250-11453	BUTTON CHUCK BASE COMPL.	ボタンチャックチュウソクミ	1
50		SS-6080410-SP	SCREW 1/8-44 L=4	ヒラネジ 1/8-44 L=4	(2)
51		250-10703	COLLAR	カラー	(1)
52		250-11404	BUTTON CHUCK BASE, LEFT	ボタンチャックツメ シヨウ(ヒタリ)	(1)
53		250-11552	BUTTON CHUCK BASE(RIGHT),SMALL	ボタンチャックツメ シヨウ(ミキ)クミ	(1)
54		250-11602	CHUCK SPACER BASE, LEFT	チャックスベ-チ シヨウ(ヒタリ)	(1)
55		250-11701	CHUCK SPACER BASE, RIGHT	チャックスベ-チ シヨウ(ミキ)	(1)
56		250-11800	BUTTON RECEIVING PLATE, LEFT	ボタンウケイタ シヨウ(ヒタリ)	(1)
57		250-11909	BUTTON RECEIVING PLATE, RIGHT	ボタンウケイタ シヨウ(ミキ)	(1)
58		SM-1850951-SD	SCREW M2.5 L=9	サラネジ M2.5 L=9	(4)
59		250-10604	SLIDE BASE	スライトハ-ース	(1)
60		250-10703	COLLAR	カラー	(1)
61		250-12006	BUTTON CHUCK ADJUST BASE	ボタンチャックチヨウセツダイ	(1)
62		WP-0371016-SD	WASHER 3.7X8X1	ヒラサ-カネ 3.7X8X1	(2)
63		SS-6090620-SP	SCREW 9/64-40 L=6	ヒラネジ 9/64-40 L=6	(2)
64		179-70609	CHUCK SPRING	チャックハネ	(1)
65		178-21208	SUSPENSION SCREW B	ハネカクB	(2)
66		178-21018	OPEN AND SHUT GEAR	カイヘイギヤ	(1)
67		SD-0800291-TP	HINGE SCREW	ダンネジ	(1)
68		WP-0450801-SD	WASHER 4.5X10X0.8	ヒラサ-カネ 4.5X10X0.8	(1)
69		WS-0451040-KP	SPRING WASHER 4.5X8.5X1	ハネサ-カネ 4.5X8.5X1	(1)
70		NS-6110420-SP	NUT 11/64-40	ロツカクナツト 11/64-40	(1)
71		178-21802	BUTTON CHUCK STOPPER	ボタンチャックストッパ-	(1)
72		SS-6080610-TP	SCREW 1/8-44 L=6	ヒラネジ 1/8-44 L=6	(1)

## チャック反転関係





REF. NO	NOTE	PART NO.	DESCRIPTION	ヒ シ メ イ	Qty
1		179-70807	LOCK SCREW	ロックネジ	1
2		179-70906	LOCK COLLAR	ロックカラ	1
3		179-71003	LOCK LEVER	ロックレハ	1
4		SS-8110422-TP	SCREW 11/64-40 L=4	トメネジ 11/64-40 L=4	1
5		250-12303	CHUCK CYLINDER BASE	チャックシリンドラートリツクダ イ	1
6		WP-0371016-SD	WASHER 3.7X8X1	ヒラサ カ ネ 3.7X8X1	2
7		WS-0410002-KP	SPRING WASHER	ハ ネサ カ ネ M4	2
8		SS-7090850-SP	SCREW 9/64-40 L=8	マルヒラネジ 9/64-40 L=8	2
9		PA-0601505-A0	CYLINDER	マルチマウント シリンドラ	1
10		SL-4031681-SC	SCREW M3 X 16	ナハ コネジ セムス M3 L=16	2
11		PJ-3040405-04	ELBOW UNION	エルボ ユニオン	2
12		250-12402	CHUCK MOVING LEVER	チャックサト ウレハ	1
13		178-30209	BRACKET	チャックハンデング クラケ	1
14		SM-4041401-SC	SCREW M4X0.7 L=14	ナハ コネジ M4X0.7 L=14	2
15		WP-0430800-SC	WASHER M4	ヒラサ カ ネ コガ タマル M4	2
16		178-30100	STOPPER BASE	チャックハンデングストップハ -ダ イ	1
17		SL-4051241-SE	SCREW	ナハ コネジ セムス M5X0.8 L=12	2
18		SS-8151720-SP	SCREW	トメネジ	2
19		NS-6150310-SP	NUT 15/64-28	ロツカクナツト 15/64-28	2
20		250-08608	TURN OVER SHAFT	チャックハンデング ク	1
21		178-30415	TURN LINK	チャック ハンデングリンク	1
22		SS-9151740-CP	SCREW 15/64-28 L=17	ロツカクネ ルト 15/64-28 L=17	1
23		PA-1603101-A0	AIR CYLINDER	エアシリンドラ	1
24		PX-5000200-00	KNUCKLE JOINT	2ヤマ ナツクル ジョイント	1
25		PC-0105070-00	SPEED CONTROLLER	スピート コントローラ	3
26		PX-5000480-A0	SWITCH FITTING METAL	スイッチトリツクカナク	2
27		250-04409	STOPPER SHAFT	ストップハ -ジ ク	1
28		WP-0531000-SC	WASHER 5.3X10X1	ヒラサ カ ネ 5.3X10X1	1
29		NM-6050003-SC	NUT M5X0.8	ロツカクナツト M5X0.8 3シュ	1
30		250-07501	ADJUSTING BASE	ネマキタサチヨウセツダ イ	1
31		250-07626	ADJUSTING SLIDE	チヨウセツスライト	1
32		178-18600	SUSPENSION SCREW	ハ ネカケ	2
33		250-07709	ADJUSTING GUIDE, RIGHT	チヨウセツカ イト ミキ	1
34		250-07808	ADJUSTING GUIDE, LEFT	チヨウセツカ イト ヒタ リ	1
35		SS-6080720-SP	SCREW	ヒラネジ 1/8-44 L=7	4
36		GBR-01227000	TENSION SPRING	ヒツハ リハ ネ	1
37		250-07907	CABLE SUPPORT	エンコーダートメ	1
38		SS-6080720-SP	SCREW	ヒラネジ 1/8-44 L=7	2
39		250-08004	CAM	ネマキタサチヨウセツカム	1
40		SS-8080410-TP	SCREW 1/8-44 L=3.5	トメネジ 1/8-44 L=3.5	1
41		250-08152	KNOB ASM.	ネマキタサチヨウセツツマミ (クミ)	1
42		250-08103	KNOB	ネマキタサチヨウセツツマミ	(1)
43		250-08202	PIAL PLATE	ネマキタサチヨウセツ フ レート	(1)
44		PS-0200122-K0	SPRING PIN 2.0X12	スプリング ピン 2.0X12	(1)
45		SS-8090710-SP	SCREW 9/64-40 L= 7.0	トメネジ 9/64-40 L=7	2
46		178-25514	RATCHET	ラチェット	1
47		B1526-527-00G	SPRING	オサエアシ ハ ネ	1
48		250-08319	ENCODER COVER	エンコーダ -カハ -	1
49		SM-0030601-SC	SCREW M3X0.5 L=6	トラスコネジ M3X0.5 L=6	2
50		179-64909	ADJUSTING BASE SCREW	チヨウセツダ イトメネジ	1
51		178-42352	ENCODER ASM.	エンコーダ クミ	1
52		E8760-452-H00	TUBE	スミチューブ	(0.1)
53		HX-0008800-0A	TUBE A (10)	イラツクスチューブ A 10マ	(0.3)
54		HA-0028900-00	SWITCH	デ イツブ スイッチ	(1)
55		HW-0006600-50	CORD 5 CORE	デ ンセン 5シン	(2.5)
56		HK-0249100-50	5P HOUSING	ハウジング 5P	(1)
57		HK-0320400-00	PIN TERMINAL	ピンタ-ミナル	(5)
58		E8760-452-B00	TUBE	スミチューブ	(0.1)
59		EA-9500B01-00	CABLE BAND	ソクセンハ ント	1
60		250-08426	STUD	チャックアップ スタット	1
61		250-08509	CYLINDER BASE	シリンドラ ト ダ イ	1
62		SM-6041402-TN	SCREW M4X0.7 L=14	ロツカクナツト ルト M4X0.7 L=14	1
63		WP-0430800-SC	WASHER M4	ヒラサ カ ネ コガ タマル M4	1
64		WS-0410002-KN	SPRING WASHER	ハ ネサ カ ネ M4	1
65		PA-1001523-00	CYLINDER	エアシリンドラ	1
66		SS-8080310-TP	SCREW 1/8-44 L=2.8	トメネジ 1/8-44 L=2.8	2
67		PJ-0105050-01	JOINT	エンチヨウツキ テ	1
68		PJ-3090405-01	ELBOW UNION	45ト エルボ ユニオン	1
69		SS-7080510-SP	SCREW 1/8-44 L= 4.5	マルヒラネジ 1/8-44 L=4.5	1
70		WP-0350516-SD	WASHER 3.5X6X0.5	ヒラサ カ ネ 3.5X6X0.5	1

# 11. TANG COMPONENTS

タング関係

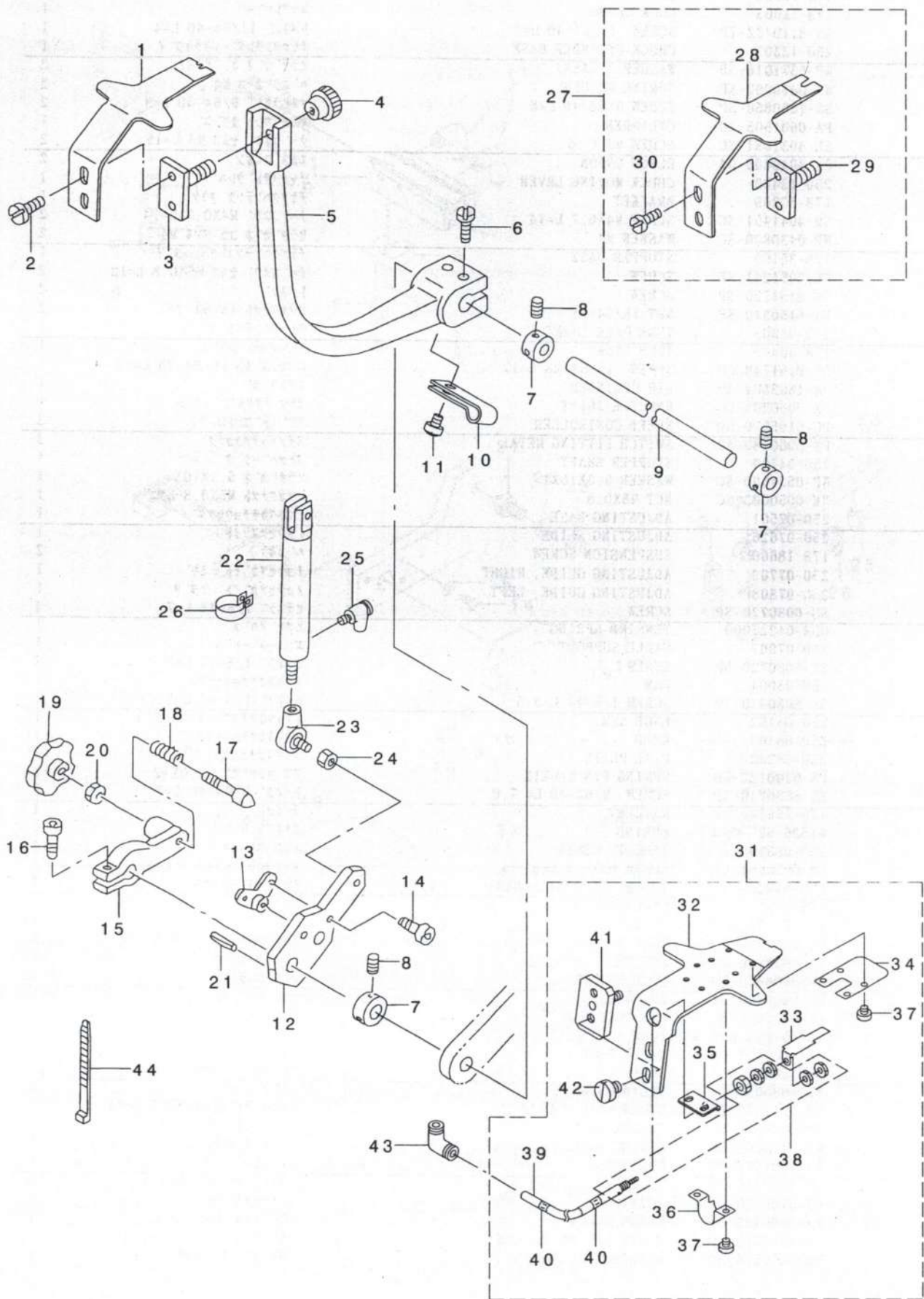



REF. NO	NOTE	PART NO.	DESCRIPTION	ヒソメイ	Qty
1		250-06602	TANG (4-HOLED BUTTON)	タンク (4ツアナ)	1
2		SS-6110610-TP	SCREW 11/64-40 L=6	ヒラネジ 11/64-40 L=6	2
3		178-23550	TANG INSTALLING PLATE ASM.	タンク トリツケハ ンクミ	1
4		178-23709	TANG KNOB	タンク コテイマミ	1
5		178-22800	TANG ARM	タンク トリツケアーム	1
6		SS-6121212-TP	SCREW 3/16-28 L=12.0	ロツカクアナホ ルト 3/16-28 L=12	2
7		CS-1000811-SP	THRUST COLLAR	スラストウケ	4
8		SS-8110520-TP	SCREW 11/64-40 L= 4.5	トメネジ 11/64-40 L=4.5	8
9		178-24103	SHAFT	タンク ウデ トリツケシク	1
10		HX-0015000-0A	CABLE CLAMP	ケーブ ルクリップ	1
11		SS-7120640-SP	SCREW 3/16-28 L=6	マルヒラネジ 3/16-28 L=6	1
12		178-22909	TANG TURH ARM	タンク ハンデン アーム	1
13		178-23006	BOSS	イチキ メホ ス	1
14		SM-6040602-TP	SCREW M4 L=6	ロツカクアナホ ルト M4X0.7 L=6	2
15		178-23105	PLATE	ハンデンビ ン コテイコ マ	1
16		SM-6051202-TP	SCREW M5X0.8 L=12	ロツカクアナホ ルト M5X0.8 L=12	1
17		178-24202	PIN	イチキ メビ ン	1
18		178-24004	SPRING	タンク ロツク ハ ネ	1
19		178-24400	KNOB	ハント ルノブ	1
20		NM-6060001-SC	NUT M6	ロツカクナツト M6 1シュ	1
21		PS-0200082-KH	SPRING PIN	スプリング ビ ン	1
22		PA-1503007-A0	WORKPIECE PRESSER CYLINDER	キチ オサエ シリンダ	1
23		178-24608	LIHK BALL	リンクホ ール	1
24		NM-6050001-SC	NUT M5	ロツカクナツト M5X0.8 1シュ	1
25		PC-0105070-00	SPEED CONTROLLER	スピ ート コントローラ	2
26		PX-5000430-00	BAND	スイツチトリツケヨウハ ント	1
27		179-66359	TANG(2-HOLED BUTTON)ASM.	タンク (2ツアナヨウ)クミ	1
28		179-66300	TANG	タンク	(1)
29		178-23550	TANG INSTALLING PLATE ASM.	タンク トリツケハ ンクミ	(1)
30		SS-6110610-TP	SCREW 11/64-40 L=6	ヒラネジ 11/64-40 L=6	(2)
31		250-06750	TANG ASM. (FOR LIGHT FABLIC)	タンク (ウスモノヨウ) クミ	1
32		250-06701	TANG (FOR LIGHT FABLIC)	タンク (ウスモノヨウ)	(1)
33		250-06800	THREAD PRESSER	イトオサエ	(1)
34		250-06909	THREAD PRESSER COVER	イトオサエカハ	(1)
35		250-07006	CYLINDER BRACKET	シリンダ ーフ ラケット	(1)
36		250-07105	CYLINDER COVER	シリンダ ーカハ	(1)
37		SS-6080320-SP	SCREW 1/8-44 L= 2.5	ヒラネジ 1/8-44 L=2.5	(8)
38		PA-0401001-A0	CYLINDER	オシタ シ タント ウ シリンダ	(1)
39		BT-0400251-EB	URETHANE HOSE, BLACK	ウレタンホース クロ	(0.3)
40		180-36004	WIRE MARK	ワイヤマーク(11)	(2)
41		178-23550	TANG INSTALLING PLATE ASM.	タンク トリツケハ ンクミ	(1)
42		SS-6110610-TP	SCREW 11/64-40 L=6	ヒラネジ 11/64-40 L=6	(2)
43		PJ-3040400-01	ELBOW	エルボ	1
44		EA-9500B01-00	CABLE BAND	ソクセンハ ント	2

## 12. WIPER & PRESSER COMPONENTS

ワイパー・押え関係

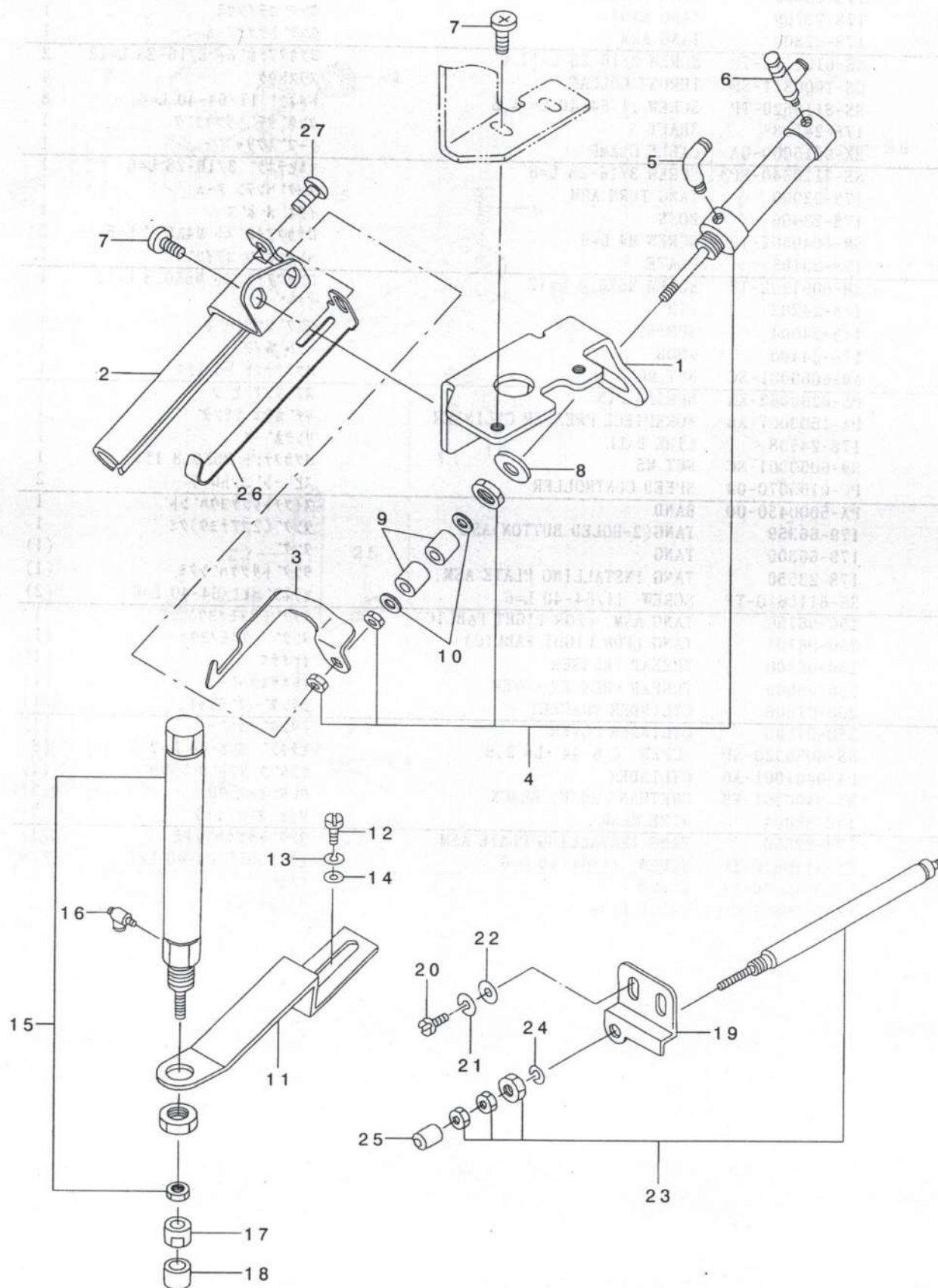



REF. NO	NOTE	PART NO.	DESCRIPTION	品 名	Qty
1		250-03302	WIPER INSTALLING PLATE	ワイハ-トリツケイタ	1
2		178-26603	SUPPORT PIPE	イトホシ' ハ' イフ	1
3		250-03401	WIPER	ワイハ-	1
4		PA-1008003-A0	CYLINDER	シリンドア	1
5		PJ-3040405-04	ELBOW UNION	エルホ' ユニオン	1
6		PC-0105070-00	SPEED CONTROLLER	スピ-ト' コントローラ	1
7		SL-4040891-SC	SCREW M4 L=8	サ' カ' ネツキ ナハ' コネシ' M4 L=8	4
8		WP-0841600-SE	WASHER 8.4X15.5X1.6	ヒラサ' カ' ネ' コカ' タマル 8.4X15.5	1
9		179-67308	CYLINDER STOPPER	ヌノオサエシリンドア' ストッパ'	2
10		WP-0430800-SC	WASHER M4	ヒラサ' カ' ネ' コカ' タマル M4	2
11		179-67209	CYLINDER BRACKET	ヌノオサエシリンドア' トリツケハ' シ	1
12		SM-6051602-TR	SCREW M5 L=16	ロツカクア' ナホ' ルト M5X0.8 L=16	2
13		WS-0510002-KN	SPRING WASHER	ハ' ネサ' カ' ネ 5.1X9.2X1.3	2
14		WP-0560860-SE	WASHER 5.6X12X0.8	ヒラサ' カ' ネ 5.6X12X0.8	2
15		PA-1005501-A0	CYLINDER	シリンドア'	1
16		PC-0105070-00	SPEED CONTROLLER	スピ-ト' コントローラ	2
17		178-17206	SHAFT	ゴ' ムトリツケシ' ク	1
18		115-03505	RUBBER CUSHION	ヌノタ' イ' ホ' -シンコ' ム	1
19		250-06008	CYLINDER BRACKET	ホ' タンオシシリンドア' -フ' ラケット	1
20		SM-9041050-SC	SCREW M4X0.7 L=10	ロツカクホ' ルト M4X0.7 L=10	2
21		WS-0410002-KN	SPRING WASHER	ハ' ネサ' カ' ネ M4	2
22		WP-0430800-SC	WASHER M4	ヒラサ' カ' ネ' コカ' タマル M4	2
23		PA-0502401-A0	CYLINDER	シリンドア'	1
24		WS-0510002-KP	SPRING WASHER 5.1X9.2X1.3	ハツキサ' カ' ネ 5.1X9.2X1.3	1
25		179-68009	BUTTON PUSHER	ホ' タンオシ	1
26		178-26504	SPRING	イト' ホシ' ハ' ネ	1
27		SS-4110615-SP	SCREW 11/64-40 L=6	ナハ' コネシ' 11/64-40 L=6	1

# 13. STAND & TABLE COMPONENTS

脚・テーブル関係

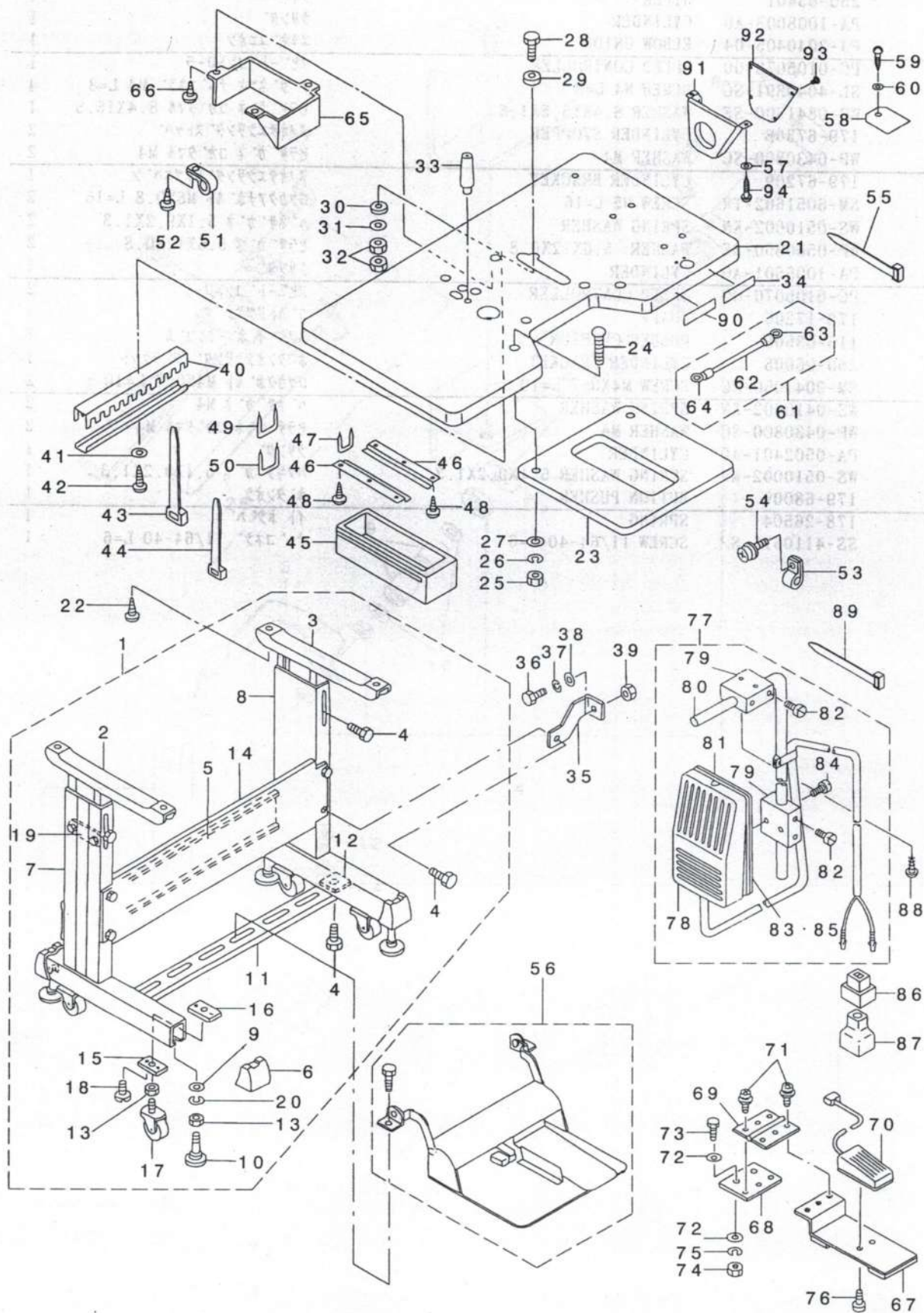



REF. NO	NOTE	PART NO.	DESCRIPTION	ヒョウメイ	Qty
1		178-32858	T-STAND UNIT	Tキヤクツウ	1
2		111-57757	STAND UPPER, LEFT	ウツキヤクツウ ウ(ヒタリ)	(1)
3		111-57658	STAND UPPER, RIGHT	ウツキヤクツウ ウ(ミキ)	(1)
4		SL-9082093-SE	SCREW	サカネツキロツクホ 8t	(16)
5		111-58300	STAND SIDE SUPPORT	ココウチユウ	(1)
6		111-58607	RUBBER CAP	キヤクトダイキヤツア	(4)
7		178-33054	STAND ASM., LEFT	ウツキヤクツウ ウ(ヒタリ)	(1)
8		178-32957	STAND ASM., RIGHT	ウツキヤクツウ ウ(ミキ)	(1)
9		WP-1302501-SE	WASHER M12	ヒラサカネ	(8)
10		178-33658	ADJUSTING BOLT ASM.	アジャスタクミ	(4)
11		111-58409	STAND SIDE SUPPORT	ウツキヤクツウ	(1)
12		170-07402	NUT	44ガクナツト	(2)
13		NM-6120003-SE	NUT M12	ワザガクナツト M12 3ツ	(4)
14		178-33104	STAND SIDE	キヤクコソウチユウ	(1)
15		178-33302	CASTER PLATE A	キヤスタ-トリツクダ IA	(4)
16		178-33401	CASTER PLATE B	キヤスタ-トリツクダ IB	(4)
17		178-33500	CASTER	キヤスタ	(4)
18		SM-6061202-TP	SCREW M6 L=12	ワザガクナツト 8t M6 L=12	(8)
19		111-58508	PLATE	ウツキヤク トメタ	(2)
20		WS-1220002-KR	SPRING WASHER, M12	ハネサカネ M12	(4)
21		250-12501	TABLE	テブ	1
22		SK-3513200-SC	WOOD SCREW D=5.1 L=32	マホクサカネ D=5.1 L=32	4
23		179-71805	AUXILIARY TABLE	オウヨテブ	1
24		MTJ-MS000030	SCREW	モータトリツクホ 8t	2
25		NS-6200710-SN	NUT 5/16-18	ワザガクナツト 5/16-18	2
26		WS-0820002-KN	SPRING WASHER M8	ハネサカネ M8	2
27		WP-0851846-SC	WASHER 8.5X22.0X1.8	ヒラサカネ 8.5X22X1.8	2
28		178-35000	SCREW	ハネトリツクホ イトメサカネ	4
29		178-35109	CUSHION A	クッションA	4
30		178-35307	CUSHION B	クッションB	4
31		WP-0612056-SD	WASHER 6.1X18.5X2	ヒラサカネ 6.1X18.5X2	4
32		NM-6060001-SC	NUT M6	ワザガクナツト M6 1ツ	8
33		112-80856	FRAME SUPPORT BAR ASM.	トウチササエウ(クミ)	1
34		253-38807	NAME PLATE	コンパ-リ-トメイハン	1
35		178-33203	BOX SUPPORT PLATE	オウツクサササエタ	1
36		SM-9061403-SC	SCREW M6 L=14	ワザガクナツト M6 L=14	2
37		WS-0610002-KN	SPRING WASHER 6.1X12.2X1.5	ハネサカネ M6	2
38		WP-0641600-SC	WASHER 6.4X12.5X1.6	ヒラサカネ	2
39		NM-6060001-SC	NUT M6	ワザガクナツト M6 1ツ	2
40		HX-0001300-00	CONDUIT	ハヤシタクト	0.5
41		WP-0560860-SE	WASHER 5.6X12X0.8	ヒラサカネ 5.6X12X0.8	2
42		SK-3452500-SC	WOOD SCREW D=4.5 L=25	マホクサカネ D=4.5 L=25	2
43		HX-0006500-0B	CABLE BAND	ツクセンハ-ント	1
44		EA-9500802-00	CABLE BAND 150	ツクセンハ-ント 150	1
45		111-55108	DRAWER	ヒキダ-	1
46		111-55207	DRAWER SUPPORT	ヒキダ-ササエ	2
47		D8204-555-D00	DRAWER STOPPER	ヒキダ-ストップハ-	1
48		SK-3311600-SC	WOOD SCREW D=3.1 L=16	マホクサカネ D=3.1 L=16	6
49		D8204-555-D00	DRAWER STOPPER	ヒキダ-ストップハ-	3
50		MAO-11532000	CORD STAPLE	コ-ト ステツブ	6
51		HX-0015000-0R	CABLE CLAMP	ケ-ブ クリツツ	1
52		SK-3452500-SC	WOOD SCREW D=4.5 L=25	マホクサカネ D=4.5 L=25	1
53		HX-0015000-0A	CABLE CLAMP	ケ-ブ クリツツ	1
54		SL-4040891-SC	SCREW M4 L=8	サカネツキナハ-コサネ M4 L=8	1
55		EA-9500801-00	CABLE BAND	ツクセンハ-ント	1
56		GPK-62001080	2-JOINT PEDAL ASM.	コソハ-ダ-クミ	1
57	#03	WP-0561616-SC	WASHER 5.6X16X1.6	ヒラサカネ 5.6X16X1.6	2
58		250-14903	BELT COVER	ハ-ルトカウチ	1
59		SK-3311600-SC	WOOD SCREW D=3.1 L=16	マホクサカネ D=3.1 L=16	1
60		WP-0430801-SC	WASHER 4.3X9X0.8	ヒラサカネ 4.3X9X0.8	1
61		250-18953	GROUND WIRE ASM.	ア-ズレンクミ	1
62		E9561-351-000	CROWDING CORD, GREEN YELLOW	ア-ズレン	(0.8)
63		EA-9564801-00	CRIMP STYLE TERMINAL	アツチヤク タンツ	(1)
64		EA-9564803-00	SOLDERLESS TERMINAL	アツチヤクタンツ 7オ	(1)
65	#01	178-36404	BELT COVER	ハ-ルトカハ-	1
66	#01	SK-3452500-SC	WOOD SCREW D=4.5 L=25	マホクサカネ D=4.5 L=25	3
67	#02	178-33955	SWITCH PLATE ASM.	フ-トスイツチメタタ	1
68	#02	178-33807	STAND INSTALLING PLATE	キヤクトメタ	1
69	#02	162-58402	HINGE	トメタ チヨウハン	1
70	#02	161-15354	SPEED CONTROL SWITCH ASM.	スビ-ト コントロ-ルスイツチクミ	1
71	#02	SL-4040891-SC	SCREW M4 L=8	サカネツキナハ-コサネ M4 L=8	6
72	#02	WP-0871602-SE	WASHER 8.7X18X1.6	ヒラサカネ 8.7X18X1.6	4
73	#02	SM-9082023-SE	SCREW M8 L=20	ワザガクナツト 8t M8 L=20	2
74	#02	NM-6080721-SE	NUT M8	ワザガクナツト M8	2
75	#02	WS-0861410-KR	SPRING WASHER 8.6X15X1.4	ハネサカネ 8.6X15X1.4	2
76	#02	SS-4110615-SP	SCREW 11/64-40 L=6	チハ-コサネ 11/64-40 L=6	2
77	#02	GAK-32001080	LIFTER KNEE SWITCH ASM. B	オウエツチヨウヒツ スイツチ(クミ)B	1
78		GAK-320010A0	LIFTER KNEE SWITCH ASM. A	オウエツチヨウヒツ スイツチ(クミ)A	(1)
79		MAT-80230T00	KNEE SWITCH SUPPORT BASE	スイツチウツダ-イ(T002)	(2)
80		MAT-80231T00	DRIVING BAR, T002	スイツチウツダ-イ(T002)	(1)
81		MAT-80232T00	KNEE SWITCH SUPPORT PLATE	ヒツ スイツチトリツクダ	(1)
82		SS-6151220-SP	SCREW 15/64-28 L=11.5	ヒラサカネ 15/64-28 L=11.5	(4)
83		SS-7110710-SL	SCREW 11/64-40 L=7.0	マホクサカネ 11/64-40 L=7	(1)
84		SS-7111410-SP	SCREW 11/64-40 L=14	マホクサカネ 11/64-40 L=14	(2)
85		WP-0480856-SP	WASHER 4.8X8.4X0.8	ヒラサカネ 4.8X8.4X0.8	(4)
86	#02	MAT-15040000	2-POLE PLUG	2P チヨウツツ	1
87	#02	MAT-81126T00	2-POLE PLUG COVER	2P ア-ラクハ-	1
88	#02	SK-3514000-SC	WOOD SCREW D=5.1 L=40	マホクサカネ D=5.1 L=40	2
89	#02	EA-9500801-00	CABLE BAND	ツクセンハ-ント	2
90	#03	CM-5001000-01	CE MARKING LABEL	CEマ-キンク メイハン(JUK12ヨウ)	1
91	#03	B8210-210-00B	MOTOR PULLEY COVER (A)	モ-タ-リハ- A	1
92	#03	B8211-210-00B	MOTOR PULLEY COVER (B)	モ-タ-リハ- B	1
93	#03	SL-4040691-SC	SCREW M4 L=6	サカネツキナハ-コサネ M4 L=6	6
94	#03	SK-3552500-SC	WOOD SCREW D=5.5 L=25	マホクサカネ D=5.5 L=25	2
NOTE (注記)			#01....FOR EXPORT	輸出用	
			#02....SELECTIV PART	選択部品	
			#03....FOR JE	JE向け	

## 14.2-JOINT PEDAL COMPONENTS

### 2連ペダル関係

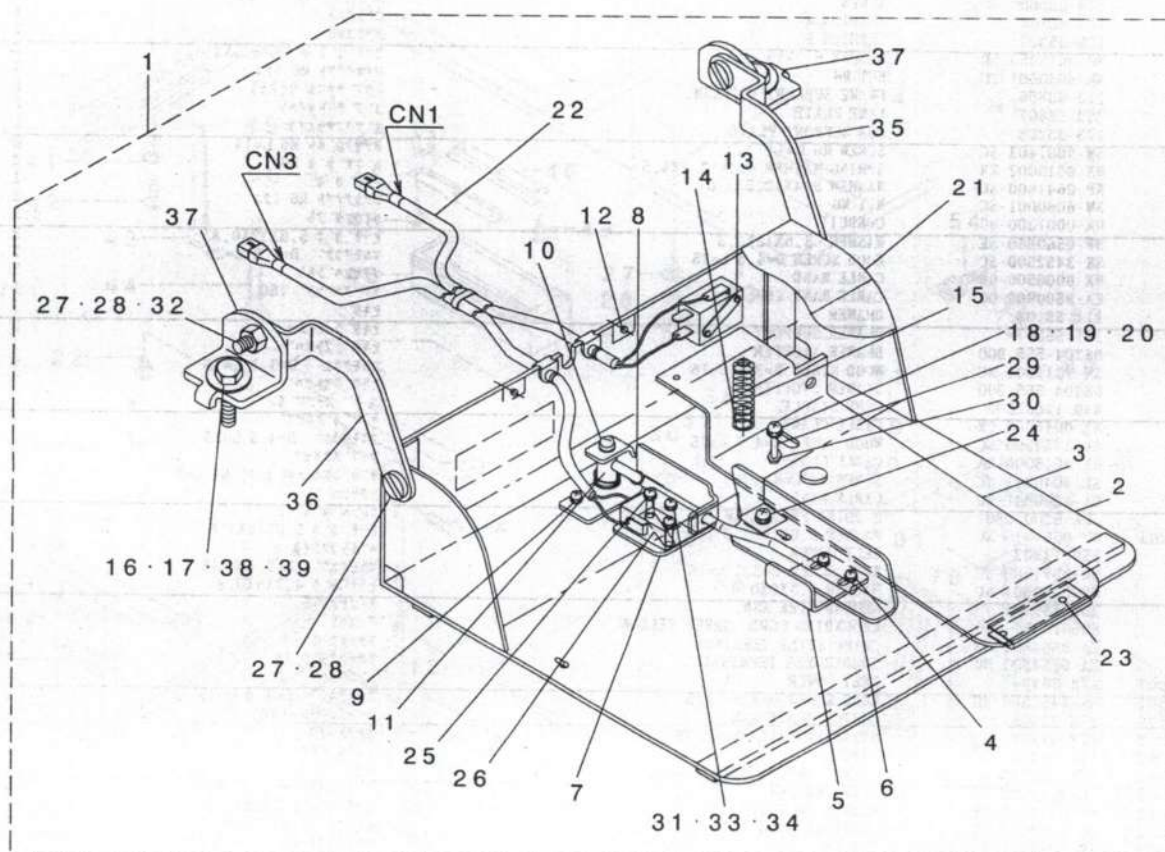



REF. NO	NOTE	PART NO.	DESCRIPTION	ヒ シ メ イ	Qty
1		GPK-620010B0	2-JOINT PEDAL ASM.	コレンハタ ル クミ	1
2		GPK-620010A0	PEDAL BASE ASM.	ハタ ル タ イ クミ	(1)
3		GPK-260030AA	PEDAL	ハタ ル W	(1)
4		SL-4040891-SC	SCREW M4 L=8	サカ ネツキ ナハ コネジ M4 L=8	(2)
5		GPK-2600800A	THREAD CUTTER SWITCH STOPPER, W	イトキリスイッチ ストップ W	(1)
6		GPK-2600700A	THREAD CUTTER SWITCH LEVER, W	イトキリスイッチ レハ - W	(1)
7		GPK-26009000	SWITCH BASE	イトキリスイッチ タ イ	(1)
8		GPK-26011000	SWITCH SPRING	イトキリスイッチ ハ ネ	(1)
9		SL-4040891-SC	SCREW M4 L=8	サカ ネツキ ナハ コネジ M4 L=8	(1)
10		SS-4111215-SP	SCREW 11/64-40 L=12	ナハ ネジ 11/64-40 L=12	(1)
11		GPK-26010000	SWITCH SHAFT	イトキリスイッチ シ ャ フ ト	(1)
12		SL-4040691-SC	SCREW M4 L=6	サカ ネツキ ナハ コネジ M4 L=6	(3)
13		SL-4031691-SC	SCREW M3 L=16	サカ ネツキ ナハ コネジ M3 L=16	(2)
14		111-02308	MICRO SWITCH PLATE	マイクロスイッチ イ タ	(1)
15		GPK-14013000	PEDAL SPRING	ハタ ル ハ ネ	(1)
16		WS-0861410-KR	SPRING WASHER 8.6X15X1.4	ハ ネ サ カ ネ 8.6X15X1.4	(2)
17		NM-6080721-SE	NUT M8	ロツカクナツト M8	(2)
18		SL-4042591-SC	SCREW M4 L=25	サカ ネツキ ナハ コネジ M4 L=25	(1)
19		GHP-03537000	WASHER	クツシヨソ サ カ ネ	(1)
20		WP-0430801-SC	WASHER 4.3X9X0.8	ヒラサ カ ネ 4.3X9X0.8	(1)
21		GPK-62002000	SWITCH COVER	スイッチ カ ハ -	(1)
22		GPK-620030B0	SWITCH CABLE ASM.	スイッチ ケー ブ ル クミ	(1)
23		SL-4030691-SC	SCREW M3X6	ナハ コネジ セ ム ス M3X0.5 L=6	(2)
24		WP-0430801-SC	WASHER 4.3X9X0.8	ヒラサ カ ネ 4.3X9X0.8	(1)
25		SL-4031691-SC	SCREW M3 L=16	サカ ネツキ ナハ コネジ M3 L=16	(2)
26		111-02308	MICRO SWITCH PLATE	マイクロスイッチ イ タ	(1)
27		SM-9081620-SE	SCREW M8 L=16	ロツカクネ ル ト M8 L=16	(4)
28		NM-6080002-SE	NUT M8	ロツカクナツト M8	(4)
29		GPK-26026000	SWITCH PEDAL GUIDE COLLAR	スイッチ ハ タ ル カ イ ト カ ラー	(1)
30		NM-6040003-SC	NUT M4	ロツカクナツト M4	(1)
31		SM-4041201-SC	SCREW M4 L=12	ナハ コネジ M4 L=12	(1)
32		GPK-26022000	JOINT FITTING COLLAR	ジ ョ イント トリツツカ ラー	(4)
33		NM-6040003-SC	NUT M4	ロツカクナツト M4	(1)
34		GPK-26028000	SWITCH BASE COLLAR	イトキリスイッチ タ イ カ ラー	(1)
35		GPK-1800600A-A	PEDAL BASE JOINT, RIGHT	ハタ ル タ イ ジ ョ イント (R)	(1)
36		GPK-1800700A-A	PEDAL BASE JOINT, LEFT	ハタ ル タ イ ジ ョ イント (L)	(1)
37		111-59001	PEDAL SHAFT BRACKET	フミイ タ シ ャ フ ト	(2)
38		SM-9082023-SE	SCREW M8 L=20	ロツカクネ ル ト M8 L=20	(2)
39		WP-0871602-SE	WASHER 8.7X18X1.6	ヒラサ カ ネ 8.7X18X1.6	(4)

# 15. MISCELLANEOUS COVER & CORD COMPONENTS

外装・コード関係

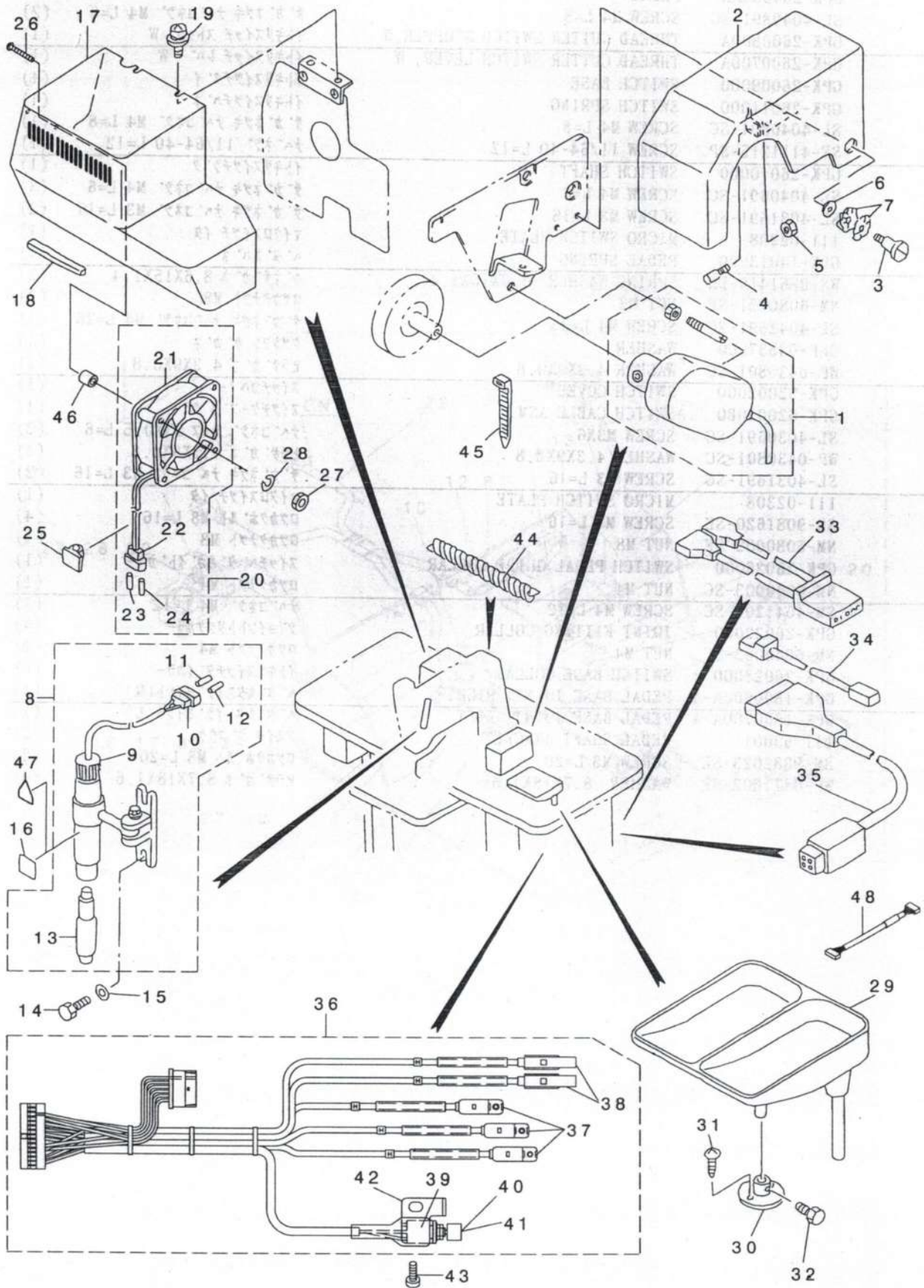



REF. NO	NOTE	PART NO.	DESCRIPTION	ヒ シ メ イ	Qty
1		250-19365	CYNCHRONIZER ASM.	BBツキ シンクロナイザ - クミ	1
2		178-36206	HAND WHEEL COVER	ハズ ミク ルマカハ -	1
3		SD-0791051-SP	HINGE SCREW D= 7.94 H=10.5	タ'ンネシ' D=7.94 H=10.5	1
4		B1120-372-000	SCREW STUD	ストツハ' -ネシ'	1
5		NS-6150430-SP	NUT 15/64-28	ロツカクナツト 15/64-28	1
6		WP-0841600-OE	WASHER 8.4X15.5X1.6	ヒラサ' ガ' ネ 8.4X15.5X1.6	1
7		WZ-0850302-KO	WAVED WASHER 8.5X12.5X0.3	ナミカ' タサ' ガ' ネ 8.5X12.5X0.3	2
8		178-41958	MARKING LIGHT ASM.	マ-キンク' ライトクミ	1
9		HE-0001500-00	LIGHT	ランブ	(1)
10		MAI-15040000	2-POLE PLUG	2P ナイロン プ' ラク'	(1)
11		D6042-555-B00	PIN TERMINAL, FEMALE	ビ'ン タ-ミナル メス	(1)
12		D6043-555-B00	PIN TERMINAL, MALE	ビ'ン タ-ミナル オス	(1)
13		164-50702	MARKING LAMP	マ-キンク' ライトキウ	(1)
14		SM-9061403-SC	SCREW M6 L=14	ロツカクホ' ルト M6 L=14	2
15		WP-0611626-SP	WASHER 15X6X1.6	ヒラサ' ガ' ネ	2
16	#03	178-36305	LABEL	コウオンチュウイラハ' ル	1
17		250-12600	X-Y COVER	XYカハ' -	1
18		HX-0022300-00	ADJUSTABLE BUSH	シ' サ' イブ ツシユ	0.13
19		SL-4051091-SC	SCREW M5X0.8 L=10	ナハ' コネシ' セムス M5X0.8 L=10	4
20		178-42055	MOTOR PAN ASM.	モ-タ-フアンクミ	1
21		HM-0005500-00	FAN	ファン	(1)
22		MAI-15040000	2-POLE PLUG	2P ナイロン プ' ラク'	(1)
23		D6043-555-B00	PIN TERMINAL, MALE	ビ'ン タ-ミナル オス	(1)
24		D6042-555-B00	PIN TERMINAL, FEMALE	ビ'ン タ-ミナル メス	(1)
25		HX-0023500-00	CABLE CLAMP	クランブ	1
26		SM-4043601-SN	SCREW M4X0.7 L=36	ナハ' コネシ' M4X0.7 L=36	2
27		NM-6040001-SC	NUT M4	ロツカクナツト M4	2
28		WS-0410002-KN	SPRING WASHER	ハ' ネサ' ガ' ネ M4	2
29		178-48458	BUTTON TRAY ASM.	ホ' タンウケサ' ラクミ	1
30		178-48508	BUTTON TRAY BASE	ホ' タンウケサ' ラタ' イ	1
31		SK-3412000-SC	WOOD SCREW D=4.1 L=20	マルモクネシ' D=4.1 L=20	2
32		SS-9151210-TP	SCREW 15/64-28 L=11.8	ロツカクホ' ルト 15/64-28	1
33		M8530-511-0A0	PULSE MOTOR CORD ASM.	ハ' ネルス モ-タ チュウケイ コ-ト' クミ	1
34		179-78453	MOTOR FAN CORD ASM.	モ-タ-ファン コ-ト' クミ	1
35		M8522-511-0A0	CLUTCH BRAKE CORD ASM.	クラツチ プ' レ-キコ-ト' クミ	1
36		250-13251	CYLINDER SENSOR ASM.	シリンド' センサ' クミ	1
37		PX-0600030-00	AUTO SWITCH	ムセツデン オ-ト スイツチ	(3)
38		PX-0600100-00	AUTO-SWITCH	オ-トスイツチ	(2)
39		HA-0024700-00	PUSH SWITCH	プ' ツシユ スイツチ	(1)
40		HA-0024700-1A	SWITCH PARTS	スイツチハ' -ツ	(1)
41	#01	HA-0024700-1B	SWITCH PARTS	スイツチハ' -ツ	(1)
42		250-13202	PLATE	ヒジ' ヨウテイシトリツクイタ	(1)
43		SS-6111010-SP	SCREW 11/64-40 L= 9.5	ヒラネシ' 11/64-40 L=9.5	1
44		HX-0018900-00	SPIRAL TUBE	スパ' イラル チュ-ブ	0.2
45		EA-9500B01-00	CABLE BAND	ソクセンハ' ント'	3
46		115-28809	WASHER	サト' -チヨ-セツ メモリハ' シ' ガ' ネ	2
47	#02	CM-3005000-01	SEAL	コウオンチュウイシ-ル(16)	1
48		253-39052	ACTUATOR CABLE ASM.	アクチュエ-タケ-ブ' ル クミ	1

NOTE (注記)

#01....FOR JE  
#02....FOR DOMESTIC USE  
#03....FOR EXPORT

JE向け  
国内用  
輸出入

# 16. PNEUMATIC COMPONENTS

エア—関係

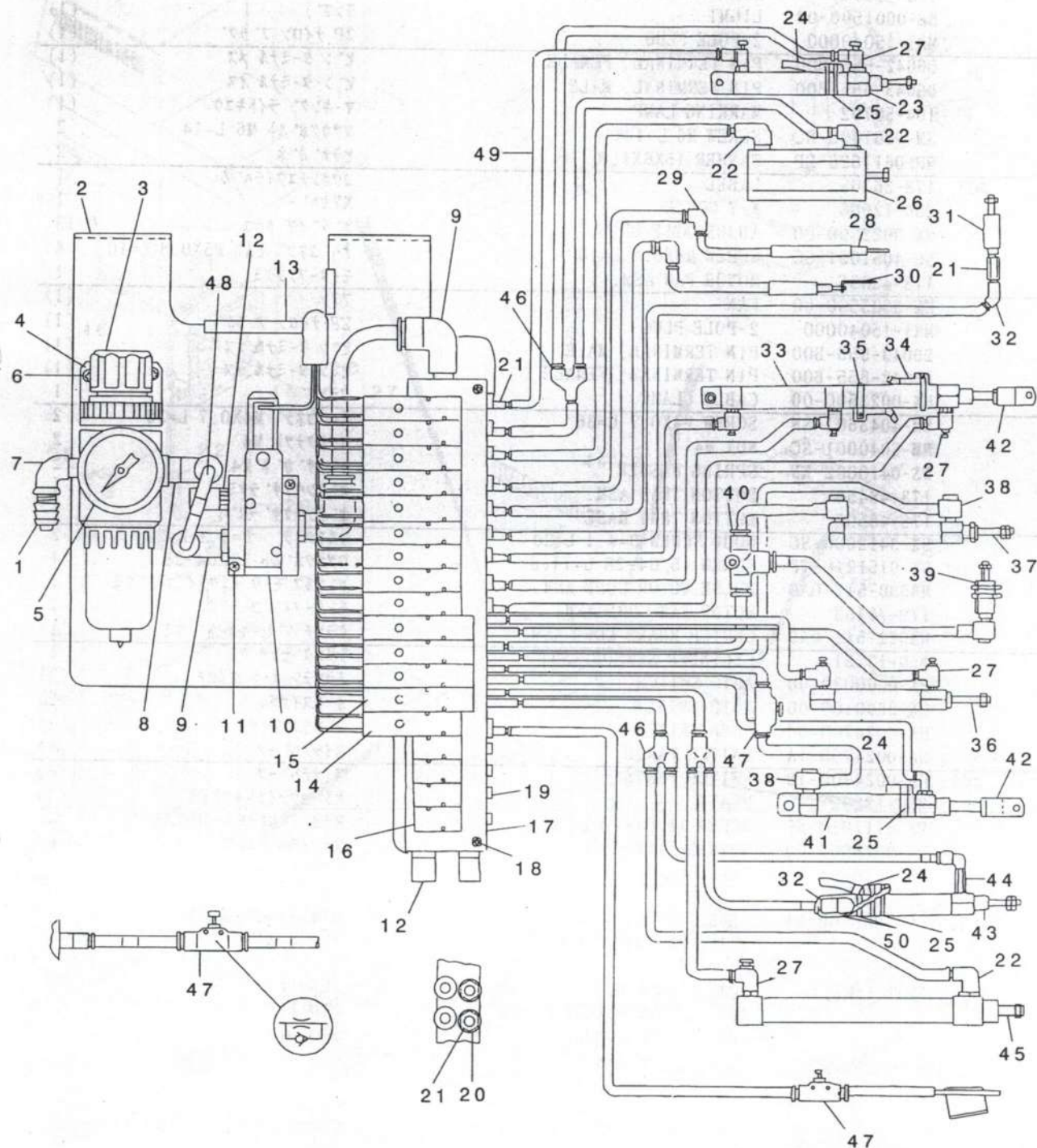



REF. NO	NOTE	PART NO.	DESCRIPTION	品名	Qty
1		F1021-003-000	HOSE JOINT	ホース ジョイント	1
2		178-39507	PANEL	エア-ハネル	1
3		PF-0252040-00	FILTER REGULATOR	フィルタ レギュレタ	1
4		PF-9050030-00	BRACKET	ブラケット	1
5		PF-0651020-00	PRESSURE GAUGE	リミット インタケ-シツキ アツリヨクケイ	1
6		SL-4040891-SC	SCREW M4 L=8	サカネツキ ナハコネシ M4 L=8	2
7		PJ-0425200-02	ELBOW	ネジ コミカン ツキ テ ストリート エルボ	1
8		PJ-3040652-01	ELBOW UNION 6XPT1/4	エルボ ユニオン	1
9		PJ-3040651-01	ELBOW UNION 6XPT1/8	エルボ ユニオン 6XPT1/8	3
10		PV-1351130-00	SOLENOID VALVE	3ホ-トデソシハソ	1
11		SL-4043091-SC	SCREW M4 L=30	サカネツキ ナハコネシ M4 L=30	2
12		PX-0551030-00	SILENCER	サイレンサ	3
13		HX-0022300-0A	BUSHING	ブッシュ	0.1
14		PV-1305170-00	SOLENOID VALVE	3ホ-トデソシハソ	10
15		PV-1505170-00	SOLENOID VALVE	5ホ-トデソシハソ	4
16		179-72357	BLANKING PLATE	ブランクシグ プレート	4
17		PV-0305140-00	MANIFOLD	マニホールド 18レン	1
18		SL-4043091-SC	SCREW M4 L=30	サカネツキ ナハコネシ M4 L=30	2
19		PJ-0205000-02	PLUG	プラグ	18
20		PJ-3010405-05	HALF UNION	ハーフユニオン	18
21		PJ-0105050-01	JOINT	エンヂョウツキ テ	5
22		PJ-3040405-04	ELBOW UNION	エルボ ユニオン	3
23		PA-1503007-A0	WORKPIECE PRESSER CYLINDER	キチ オサエ シリンダ	1
24		PX-0600030-00	AUTO SWITCH	ムセツテン オート スイッチ	3
25		PX-5000430-00	BAND	スイツチトリツケヨウハソ	3
26		PA-0601505-A0	CYLINDER	マルチマウント シリンダ	1
27		PC-0105070-00	SPEED CONTROLLER	スピ-ート コントローラ	8
28		PA-0502401-A0	CYLINDER	シリンダ	1
29		PJ-3040400-01	ELBOW	エルボ	2
30		PA-0401001-A0	CYLINDER	オシタ シ タント ウ シリンダ	1
31		PA-1001523-00	CYLINDER	エアシリンダ	1
32		PJ-3090405-01	ELBOW UNION	45ト エルボ ユニオン	2
33		PA-1603101-A0	AIR CYLINDER	エアシリンダ	1
34		PX-0600100-00	AUTO-SWITCH	オートスイツチ	2
35		PX-5000480-A0	SWITCH FITTING METAL	スイツチトリツケカナク	2
36		PA-1005501-A0	CYLINDER	シリンダ	1
37		PA-1003012-A0	CYLINDER	シリンダ	1
38		PJ-0420500-02	ELBOW	ユニハ-サルエルボ	4
39		PA-1000506-A0	CYLINDER	シリンダ	1
40		PJ-3050400-01	TEE UNION	チ-ズ	1
41		PA-1501009-A0	CYLINDER	シリンダ	1
42		PX-5000200-00	KNUCKLE JOINT	2ヤマ ナツクル ジョイント	2
43		PA-1504001-A0	CYLINDER	シリンダ	1
44		PJ-3040405-07	LONG ELBOW UNION	ロング エルボ ユニオン	1
45		PA-1008003-A0	CYLINDER	シリンダ	1
46		PJ-3080400-02	QUICK COUPLING	ワンタツツツキ テ	3
47		PC-0124010-00	SPEED CONTROLLER	スピ-ート コントローラ	2
48		BT-0600401-EB	TUBE	チューブ	0.2
49		BT-0400251-EB	URETHANE HOSE, BLACK	ウレタンホ-ス クロ	26.5
50		EA-9500B02-00	CABLE BAND 150	ケツソクハソ 150	2

# 17. THREAD STAND COMPONENTS

糸立て装置関係

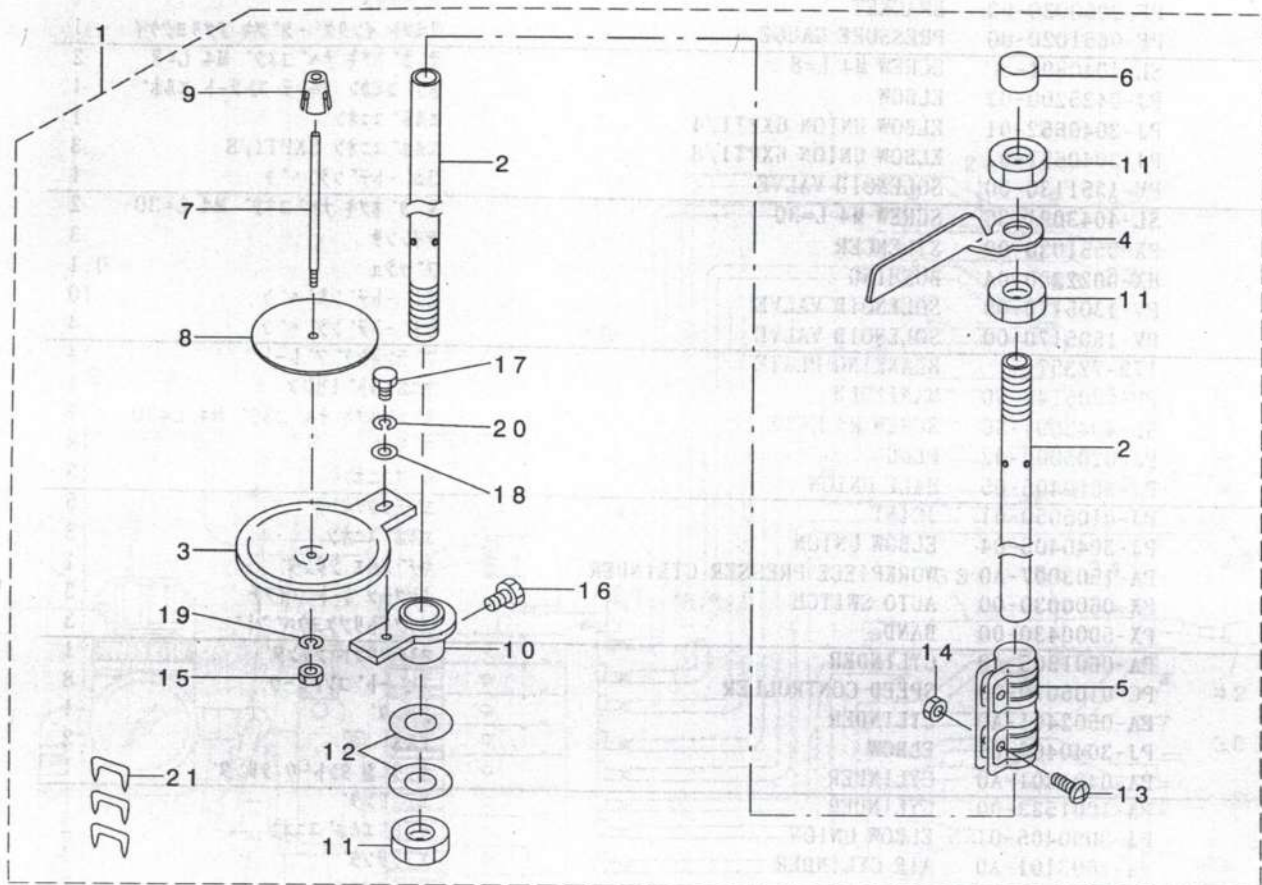

REF. NO	NOTE	PART NO.	DESCRIPTION	ヒシメイ	Qty
1		B3301-180-0AA	THREAD STAND ASM.	イトタテソウチ(クミ)	1
2		111-85105	SPOOL REST ROD, LOWER	イトタテホウ シタ	(2)
3		B3303-180-000	SPOOL REST	イトタテウケイタ	(1)
4		B3307-704-000	THREAD GUIDE A	イトタテ イトアンナイ A	(1)
5		B3305-704-000-A	SPOOL REST ROD JOINT	イトタテホウ ヅキテ	(1)
6		B3311-704-000	SPOOL REST ROD CAP	イトタテホウ キヤツブ	(1)
7		B3320-704-L00-A	SPOOL PIN	イトマキウケホウ ウ	(1)
8		B3311-012-000	SPOOL REST CUSHION	イトマキウケサ	(1)
9		111-85501	SPOOL RETAINER	イトマキ フレトメ	(1)
10		D3302-772-T00	SPOOL REST BRACKET	イトタテ ウケタイ	(1)
11		B3317-704-000	NUT	イトタテホウ トメナツト	(3)
12		WP-1612616-SE	WASHER 16X30X2.6	ヒラサ カネ	(2)
13		SM-4051405-SE	SCREW M5 L=14	ナハ コネジ M5 L=14	(2)
14		NM-6050001-SE	NUT M5	ロツカクナツト M5	(2)
15		NM-6050001-SE	NUT M5	ロツカクナツト M5	(1)
16		SM-9061080-SE	SCREW M6 L=10	ロツカクホ ルト M6 L=10	(1)
17		SM-9050813-SE	SCREW M5X0.8 L=8	ロツカクホ ルト M5X0.8 L=8	(1)
18		WP-0520656-SA	WASHER 5.2X9.5X0.6	ヒラサ カネ 5.2X9.5X0.6	(1)
19		WS-0510002-KN	SPRING WASHER	ハネサ カネ 5.1X9.2X1.3	(1)
20		WS-0521010-KN	SPRING WASHER 5.2X8.2X1	ハネサ カネ 5.2X8.2X1	(1)
21		MAO-11532000	CORD STAPLE	コト ステツフル	(3)



# 18. MOTOR PULLEY COMPONENTS

モータプーリ関係

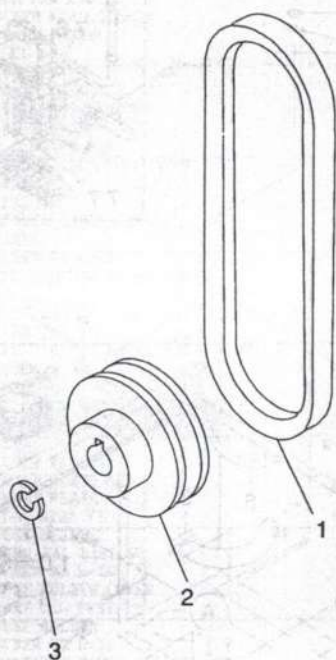

REF. NO	NOTE	PART NO.	DESCRIPTION	ヒョウメイ	Qty
1		MTJ-VM003500	V-BELT, 35 INCH	Vベルト 35インチ	1
2		MTS-P0055000-A	MOTOR PULLEY	モータプーリ	1
3		WS-1002560-KR	SPRING WASHER 10X18X2.5	ハネサガネ 10X18X2.5	1

# 19. CONTROL BOX COMPONENTS

## 電装ボックス関係

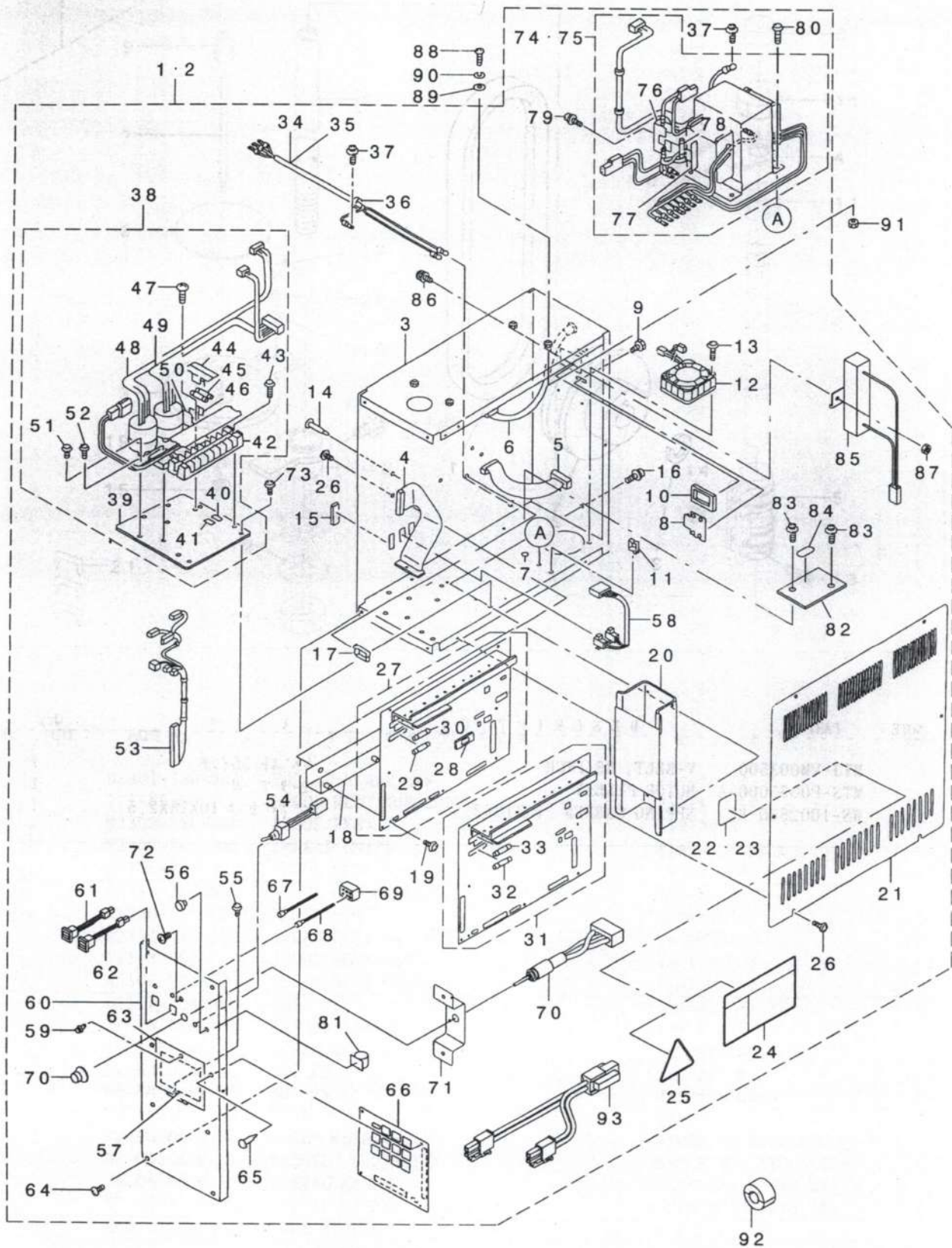



REF. NO	NOTE	PART NO.	DESCRIPTION	ヒョウメイ	Qty
1	#01	253-39151	CONTROL BOX A ASM.	デ'ソウホ'ボックス Aクミ	1
2	#02	253-40050	CONTROL BOX B ASM.	デ'ソウホ'ボックス Bクミ	1
3		G1001-192-000	CONTROL BOX FRAME BODY	デ'ソウホ'ボックスフレームボディ	(1)
4		178-40455	PANEL SIGNALING CORD ASM.	パ'ネ'シグナルコードクミ	(1)
5		M8521-511-0A0	PMDC CORD ASM.	PMDCケーブルコードクミ	(1)
6		M8523-511-0A0	SYNCHRONIZER CORD ASM.	シンクロナイザ'コードクミ	(1)
7		E9567-319-000	EARTH MARK	アースマーク	(1)
8		178-45009	CORD FITTING PLATE	コードトメ板	(1)
9		SM-9040803-SF	SCREW M4X8	ワザカサネ M4X0.7 L=8	(2)
10		HX-0040700-00	BUSH	ブ'ッシュ	(1)
11		HX-0022200-0A	CABLE CLAMP	ケーブルクランプ	(3)
12		179-77752	BOX FAN ASM.	ボ'ックスファンクミ	(1)
13		SL-4043291-SC	SCREW M4X0.7 L=32	パ'ネ'コネ' セ'ス M4X0.7 L=32	(2)
14		HX-0040800-0A	BOARD PARTS	キ'ャ'ンパ'ーツ	(4)
15		M3011-110-000	PLUG	コネ'クタメ'タ	(1)
16		SL-4030891-SC	SCREW M3X8	パ'ネ'コネ' セ'ス M3 L=8	(4)
17		HX-0022200-0B	CABLE CLAMP	ケーブルクランプ	(2)
18		M1002-519-000	CPC BOARD BRACKET	キ'ャ'ントリヤクイタ	(1)
19		SL-4030691-SC	SCREW M3X6	パ'ネ'コネ' セ'ス M3X0.5 L=6	(3)
20		M8602-511-0A0	P.C BOARD ASM.	PMDCキ'ャ'ンクミ	(1)
21		G1003-192-0A0	CONTROL BOX COVER ASM.	デ'ソウホ'ボックスカバークミ	(1)
22	#01	M3005-511-00A	SEAL A	トランスダ'ア' ヒョウゲ'ラ-A	(1)
23	#02	M3005-511-00B	SEAL B	トランスダ'ア' ヒョウゲ'ラ-B	(1)
24	#04	CM-3001001-01	DANGER LABEL (SMALL)	デ'ン'キ'キケンラ'ベル(小)	(1)
25	#05	CM-3001000-01	LABEL	キ'ャ'ンデ'ン'グライコク'ラ'ベル(31.5)	(1)
26		SL-4041091-SC	SCREW M4 L=10	パ'ネ'コネ' セ'ス M4X0.7 L=10	(8)
27		253-39359	CPU CIRCUIT BOARD COMPL.	CPUキ'ャ'ンソウクミ	(1)
28		HL-0105201-78	IC	IC	(1)
29		E9613-601-000	FUSE 2A	ガ'ラスカン ヒュ'ズ 2A	(1)
30		E9672-452-000	FUSE 3A	ヒュ'ズ 3A	(1)
31		250-15363	CPU CIRCUIT BOARD ASM.	CPUキ'ャ'ンクミ	(1)
32		E9613-601-000	FUSE 2A	ガ'ラスカン ヒュ'ズ 2A	(1)
33		E9672-452-000	FUSE 3A	ヒュ'ズ 3A	(1)
34		178-44754	AC POWER SOURCE CORD ASM.	ACニョウヨクデ'ン'グ'ソコト'クミ	(1)
35	#03	250-19050	AC POWER SOURCE CORD ASM.	ACニョウヨクデ'ン'グ'ソコト'クミ	(1)
36		HX-0041000-00	BUSH	ブ'ッシュ	(1)
37		SL-4040691-SC	SCREW M4 L=6	パ'ネ'コネ' セ'ス M4 L=6	(2)
38		M8519-511-0A0	POWER PLATE ASM.	デ'ン'グ'ンパ'ンクミ	(1)
39		M1020-511-000	POWER PLATE	デ'ン'グ'ンパ'ン	(1)
40		M9520-171-00A	FUSE SEAL F1	ヒュ'ズ'ラ-A F1	(1)
41		M9520-171-00B	FUSE SEAL F2	ヒュ'ズ'ラ-B F2	(1)
42		HX-0266500-80	TERMINAL BASE 8P	タン'グ'ル 8P	(1)
43		SL-4041081-SC	SCREW M4 L=10	パ'ネ'コネ' セ'ス M4 L=10	(2)
44		HF-0051100-0B	FUSE HOLDER COVER	ヒュ'ズ'ホルダ' - カ'ハ'	(2)
45		HF-0014007-00	TIME LAG FUSE 7A	タイムラグヒュ'ズ 7A	(2)
46		HF-0051110-00	FUSE HOLDER	ヒュ'ズ'ホルダ'	(1)
47		SL-4031281-SC	SCREW M3 L=12	パ'ネ'コネ' セ'ス M3 L=12	(2)
48		M8525-511-0A0	SOLENOID POWER SOURCE ASM.	ソ'レノイ'デ'ン'グ'ソクミ	(1)
49		M8526-511-0A0	PMDC POWER SOURCE ASM.	PMDCデ'ン'グ'ソクミ	(1)
50		HF-0051110-0A	FUSE HOLDER	ヒュ'ズ'ホルダ'	(1)
51		SL-4030891-SC	SCREW M3X8	パ'ネ'コネ' セ'ス M3 L=8	(4)
52		SL-4041691-SC	SCREW M4 L=16	パ'ネ'コネ' セ'ス M4X0.7 L=16	(2)
53		250-15652	SWITCH CONNECTOR ASM.	スイ'チコネ'クタクミ	(1)
54		179-78057	SWITCH ASM.	スイ'チ	(1)
55		SL-4030691-SC	SCREW M3X6	パ'ネ'コネ' セ'ス M3X0.5 L=6	(2)
56		TA-0750404-R0	PLUG D=7.5 L=3.5	ト'メ'ン D=7.5 L=3.5	(1)
57		253-40209	SEAL	キ'ャ'クセ'グ'メ'イ'ラ'	(1)
58		250-15553	CODE ASM.	パ'ネ'シグナルコードクミ	(1)
59		M8808-301-000	NYLATCH	ワ'タトメ'ナイ	(1)
60		253-39201	CONTROL BOX PANEL	デ'ソウホ'ボックスパ'ネ'ル	(1)
61		179-77950	SWITCH A ASM.	ラ'ッ'ス'スイ'チ Aクミ	(1)
62		178-41453	SWITCH ASM. B	ラ'ッ'ス'スイ'チ Bクミ	(1)
63		178-45108	PANEL COVER	パ'ネ'ルカバー	(1)
64		SM-0040601-SC	SCREW M4X0.7 L=6	ト'ラ'ス'コネ' M4X0.7 L=6	(7)
65		HX-0026900-0D	SPACER	ス'パ' - ー	(4)
66		250-15454	OPERATION CIRCUIT BOARD ASM.	オペ'レ'ションクミ	(1)
67		178-41156	LED (GREEN) ASM.	LEDグ'リンクミ	(1)
68		178-41255	LED (ORANGE) ASM.	LEDグ'ラン'グ'クミ	(1)
69		HX-0346100-60	HOUSING 6P	ハウ'ジング 6P	(1)
70		250-15751	SWITCH ASM.	ロ'タ'リ'ス'スイ'チクミ	(1)
71		250-15801	SWITCH BRACKET	ロ'タ'リ'ス'スイ'チトリヤクイタ	(1)
72		SM-0030601-SC	SCREW M3X0.5 L=6	ト'ラ'ス'コネ' M3X0.5 L=6	(2)
73		SL-4041091-SC	SCREW M4 L=10	パ'ネ'コネ' セ'ス M4X0.7 L=10	(3)
74	#01	178-40752	TRANSFORMER ASM. A	デ'ン'グ'ントランスAクミ	(1)
75	#02	178-40851	TRANSFORMER ASM. B	デ'ン'グ'ントランスBクミ	(1)
76		HF-0051110-00	FUSE HOLDER	ヒュ'ズ'ホルダ'	(1)
77		HF-0051100-0B	FUSE HOLDER COVER	ヒュ'ズ'ホルダ' - カ'ハ'	(1)
78		E9613-601-000	FUSE 2A	ガ'ラスカン ヒュ'ズ 2A	(1)
79		SL-4041491-SC	SCREW 4 X 14	パ'ネ'コネ' セ'ス M4X0.7 L=14	(1)
80		SL-4051091-SC	SCREW M5X0.8 L=10	パ'ネ'コネ' セ'ス M5X0.8 L=10	(4)
81		HX-0023500-00	CABLE CLAMP	ケーブルクランプ	(2)
82	#03	M1004-519-000	GROUND PLATE B	アースプレートB	(1)
83	#03	SL-4041081-SC	SCREW M4 L=10	パ'ネ'コネ' セ'ス M4 L=10	(2)
84	#03	CM-2001000-01	PE MARK LABEL	PEマークラ'ベル	(1)
85		M8506-435-0A0	RADIATION RESISTANCE ASM.	オ'ウ'セ'グ'ダイヨククミ(クランプ)	(1)
86		SL-4030891-SC	SCREW M3X8	パ'ネ'コネ' セ'ス M3 L=8	(1)
87		NM-6030001-SC	NUT M3	ワ'ザカサネ M3X0.5 17mm	(1)
88		SM-3065052-TC	SCREW	ワ'ザカサネ M6 L=50	4
89		WP-0651001-SC	WASHER	ワ'ザカサネ	4
90		WS-0610002-KN	SPRING WASHER 6.1X12.2X1.5	ハ'ネ'サ'ガ'ネ M6	4
91		NM-6060001-SC	NUT M6	ワ'ザカサネ M6 17mm	4
92	#03	HN-0010900-00	CORE	コア	2
93		253-39458	SPM POWER SOURCE CABLE ASM.	SPMデ'ン'グ'ンケーブルクミ	1

NOTE (注記)

#01....FOR 100,110,120,200,220,240V  
 #02....FOR 220,240,380,415,440V  
 #03....FOR JE  
 #04....FOR DOMESTIC USE  
 #05....FOR EXPORT

電源電圧100,110,120,200,220,240  
 電源電圧220,240,380,415,440V用  
 JE向け  
 国内用  
 輸出用



## 20. OPERATION BOX COMPONENTS

### 操作ボックス関係

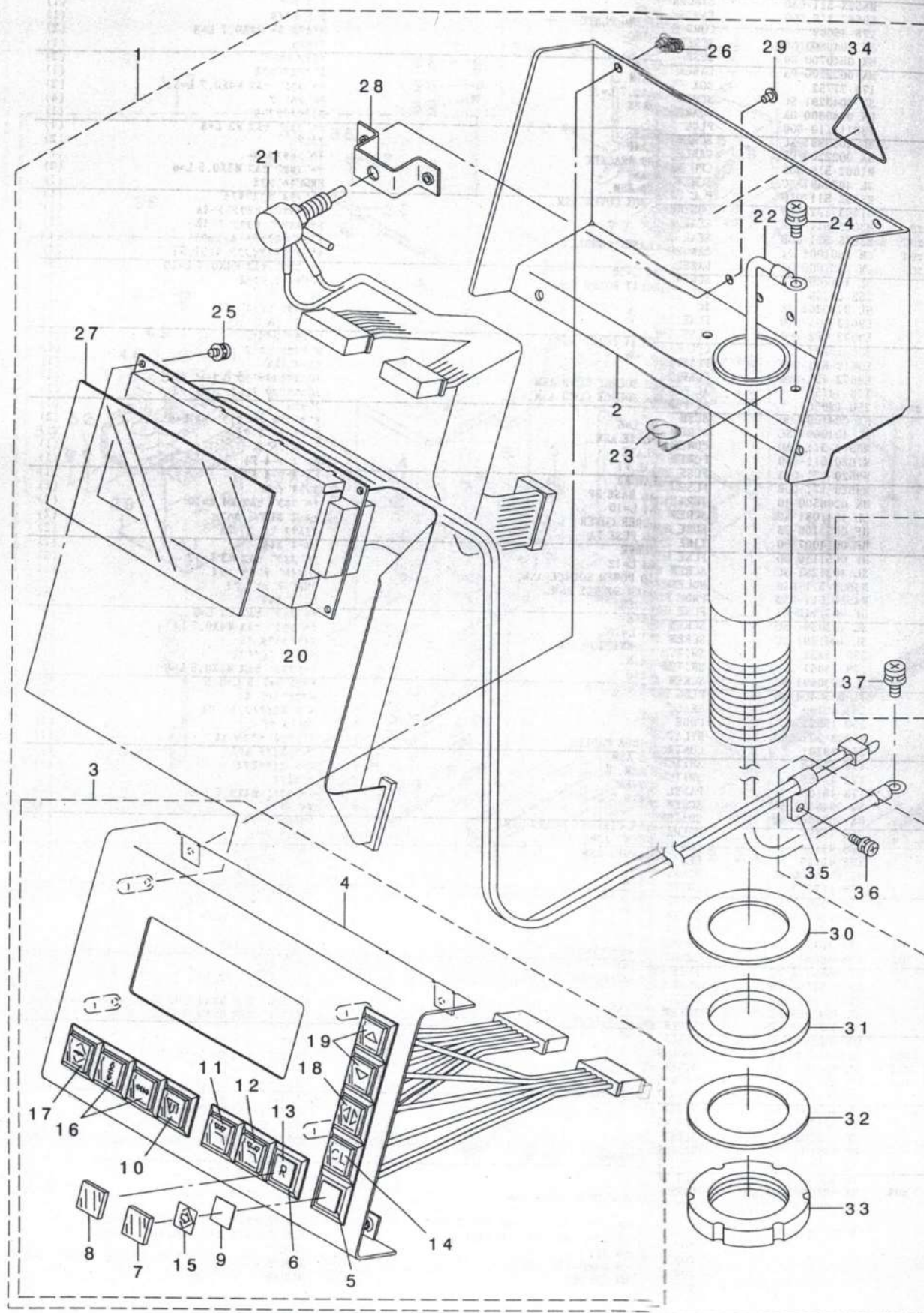



REF. NO	NOTE	PART NO.	DESCRIPTION	ヒ シ メ イ	Qty
1		253-39656	OPERATION BOX ASM.	ソウサホ ツクス クミ	1
2		250-16254	OPERATION BOX ROD ASM.	ソウサハ コシチュウ (クミ)	(1)
3		253-39755	OPERATION BOX FRONT COVER ASM.	ソウサハ コオモテカハ - クミ	(1)
4		253-39805	OPERATION BOX FRONT COVER	ソウサハ コオモテカハ -	(1)
5		HA-0033500-0A	SWITCH	ショウコウSW	(11)
6		HA-0033500-0B	SWITCH	ショウコウSW	(1)
7		HA-0033500-30	SWITCH PARTS	スイッチハ - ツ	(11)
8		HA-0033500-3A	SWITCH PARTS	スイッチハ - ツ	(1)
9		HA-0033500-40	SWITCH PARTS	スイッチハ - ツ	(12)
10		250-16403	SHEET	ショウコウシート A	(1)
11		250-16502	SHEET	ショウコウシート B	(1)
12		250-16601	SHEET	ショウコウシート C	(1)
13		250-16700	SHEET	ショウコウシート D	(1)
14		250-16809	SHEET	ショウコウシート E	(1)
15		250-16908	SHEET	ショウコウシート F	(1)
16		250-17005	SHEET	ショウコウシート G	(2)
17		250-17104	SHEET	ショウコウシート H	(1)
18		250-17203	SHEET	ショウコウシート I	(1)
19		250-17302	SHEET	ショウコウシート J	(2)
20		250-17450	LCD ASM.	LCD クミ	(1)
21		250-17559	CONNECTOR ASM.	スイツチコウケイコネクタ クミ	(1)
22		250-17658	EARTH CABLE ASM.	アースセンクミ	(1)
23		E9567-319-000	EARTH MARK	アース マーク	(1)
24		SL-4040891-SC	SCREW M4 L=8	サ カ ネツキ ナハ コネシ M4 L=8	(1)
25		SL-4030681-SC	SCREW M3 L=6	サ カ ネツキ ナハ コネシ M3 L=6	(4)
26		SM-5030501-SC	SCREW M3 L=5	ハ イント コネシ M3X0.5 L=5	(4)
27		250-17708	ACRYLIC PLATE	アクリルイタ	(1)
28		250-17807	VOLUME INSTALLING PLATE	ホ リュム トリツケイタ	(1)
29		SM-5030501-SC	SCREW M3 L=5	ハ イント コネシ M3X0.5 L=5	(2)
30		M1075-518-000	WASHER	ソウサハ コシチュウサ カ ネ	(1)
31		M1076-510-000	VIBRATION-PROOF RUBBER PAD	シチュウホ ウツシコ M	(1)
32		M1077-510-000	WASHER	シチュウヒラサ カ ネ	(1)
33		M1078-510-000	NUT	シチュウコティナツト	(1)
34		CM-3001000-01	LABEL	キケンテ ンアツケイコクシール(31.5)	(1)
35		HX-0015000-0A	CABLE CLAMP	ケーブ ルクリップ	2
36		SL-4031091-SC	SCREW M3 X 10	ナハ コネシ セムス	2
37		SL-4040891-SC	SCREW M4 L=8	サ カ ネツキ ナハ コネシ M4 L=8	1

## 21. OPTION COMPONENTS

### オプション関係

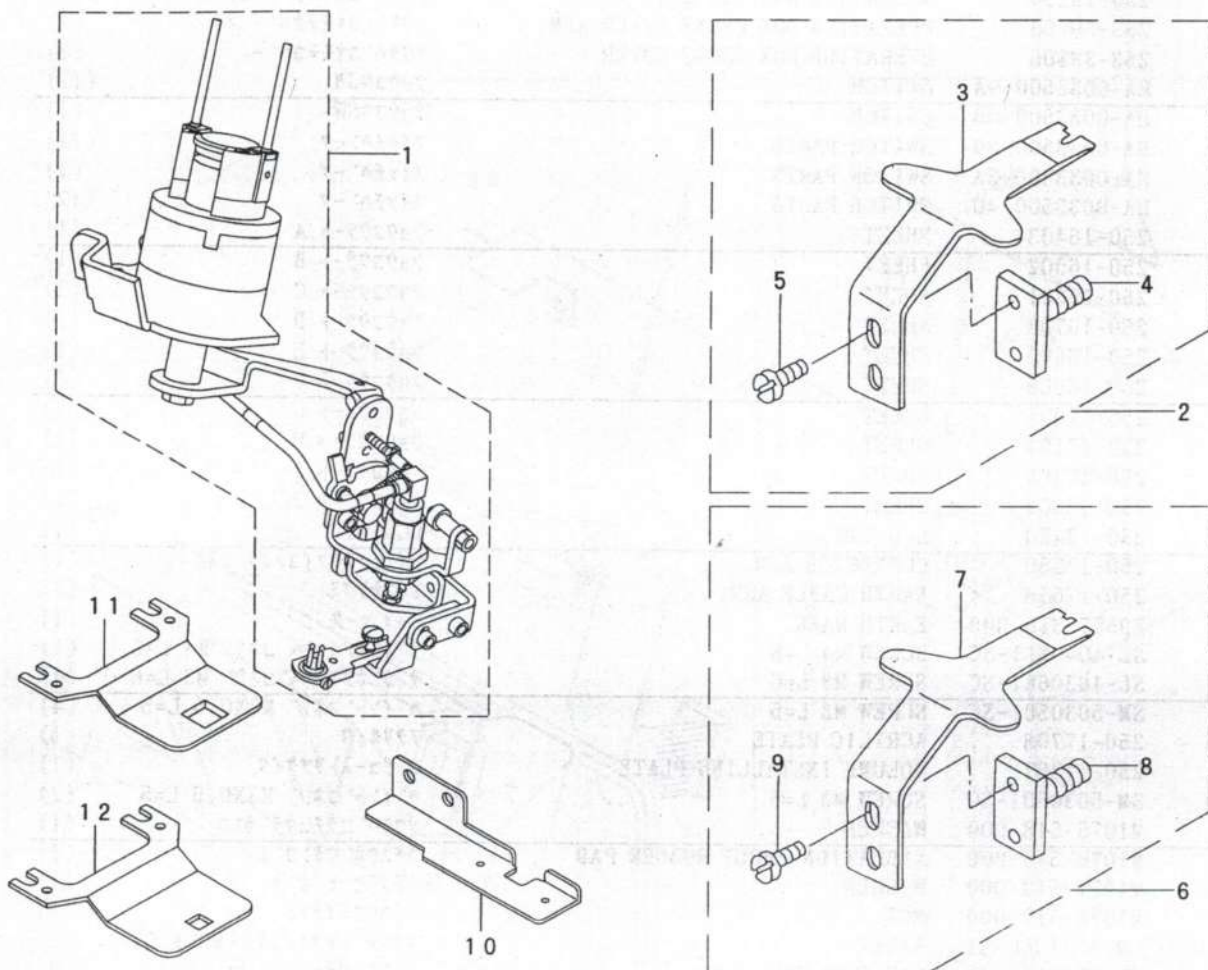

Button carrier (for 4-holed) ボタンキャリア (4つ穴用)									Button carrier (for 2-holed) ボタンキャリア (2つ穴用)								
1			2			3			4			5					
Mark 刻印	Part No. 品番	Size 寸法	Mark 刻印	Part No. 品番	Size 寸法	Mark 刻印	Part No. 品番	Size 寸法	Mark 刻印	Part No. 品番	Size 寸法	Mark 刻印	Part No. 品番	Size 寸法			
A	17856600	a 2.0 b 1.0	D	17856907	a 2.8 b 1.2	K	17857608	a 4.0 b 1.4	M	17858002	a 2.0 b 1.0	U	17858705	a 4.0 b 1.4			
B	17856709	a 2.4 b 1.2	E	#01 17857004	a 2.8 b 1.4	K1	17857707	a 4.0 b 1.8	N	17858101	a 2.4 b 1.2	V	#01 17858804	a 4.2 b 1.4			
C	17856808	a 2.6 b 1.2	F	17857103	a 3.0 b 1.2	L	17857806	a 5.0 b 1.8	P	17858200	a 2.6 b 1.2	W	17858903	a 4.4 b 1.4			
			F1	17857202	a 3.0 b 1.4				Q	17858309	a 2.8 b 1.2	X	17859000	a 4.6 b 1.4			
			G	17857301	a 3.2 b 1.4				R	17858408	a 3.0 b 1.2	Y	17859109	a 4.8 b 1.4			
			H	#01 17857400	a 3.4 b 1.4				S	17858507	a 3.2 b 1.4	Z	17859208	a 5.0 b 1.4			
			J	17857509	a 3.6 b 1.4				T	#01 17858606	a 3.4 b 1.4						

Note (注記) #01... Standard type 標準仕様



REF. NO	NOTE	PART NO.	DESCRIPTION	ヒ シ メ イ	Qty
1		250-14069	LOADER ASM.	ロータ ソウクミ	1
2		179-66656	TANG ASM. (TRIANGLE 1.2MM)	タンク (サンカク1.2MMヨウ)クミ	1
3		179-66607	TANG (TRIANGLE 1.2MM)	タンク (サンカク 1.2MMヨウ)	(1)
4		178-23550	TANG INSTALLING PLATE ASM.	タンク トリツケハ ソクミ	(2)
5		SS-6110610-TP	SCREW 11/64-40 L=6	ヒラネジ 11/64-40 L=6	(2)
6		179-66458	TANG ASM. (TRIANGLE STITCH)	タンク (サンカクスイヨウ)クミ	1
7		179-66409	TANG (TRIANGLE STITCH)	タンク (サンカクスイヨウ)	(1)
8		178-23550	TANG INSTALLING PLATE ASM.	タンク トリツケハ ソクミ	(1)
9		SS-6110610-TP	SCREW 11/64-40 L=6	ヒラネジ 11/64-40 L=6	(2)
10		250-05208	SUPPORT PLATE LOWER	スノオサエシタ (アツモノヨウ)	1
11		178-28906	SUPPORT PLATE LOWER (L BUTTON)	タ イホ タンヨウスノオサエシタイタ	1
12		178-29102	SUPPORT PLATE LOWER (S BUTTON)	シヨウホ タンヨウスノオサエシタイタ	1

## 22. BUTTON LODER COMPONENTS (1)

### ボタンローダ関係 (1)

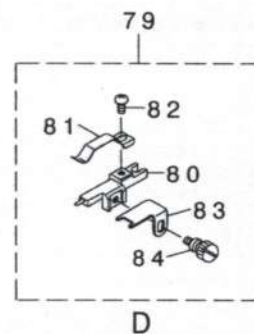
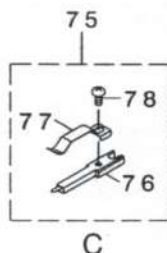
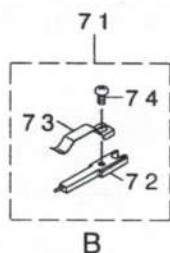
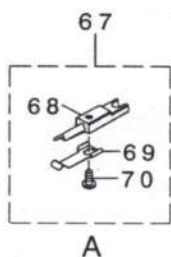
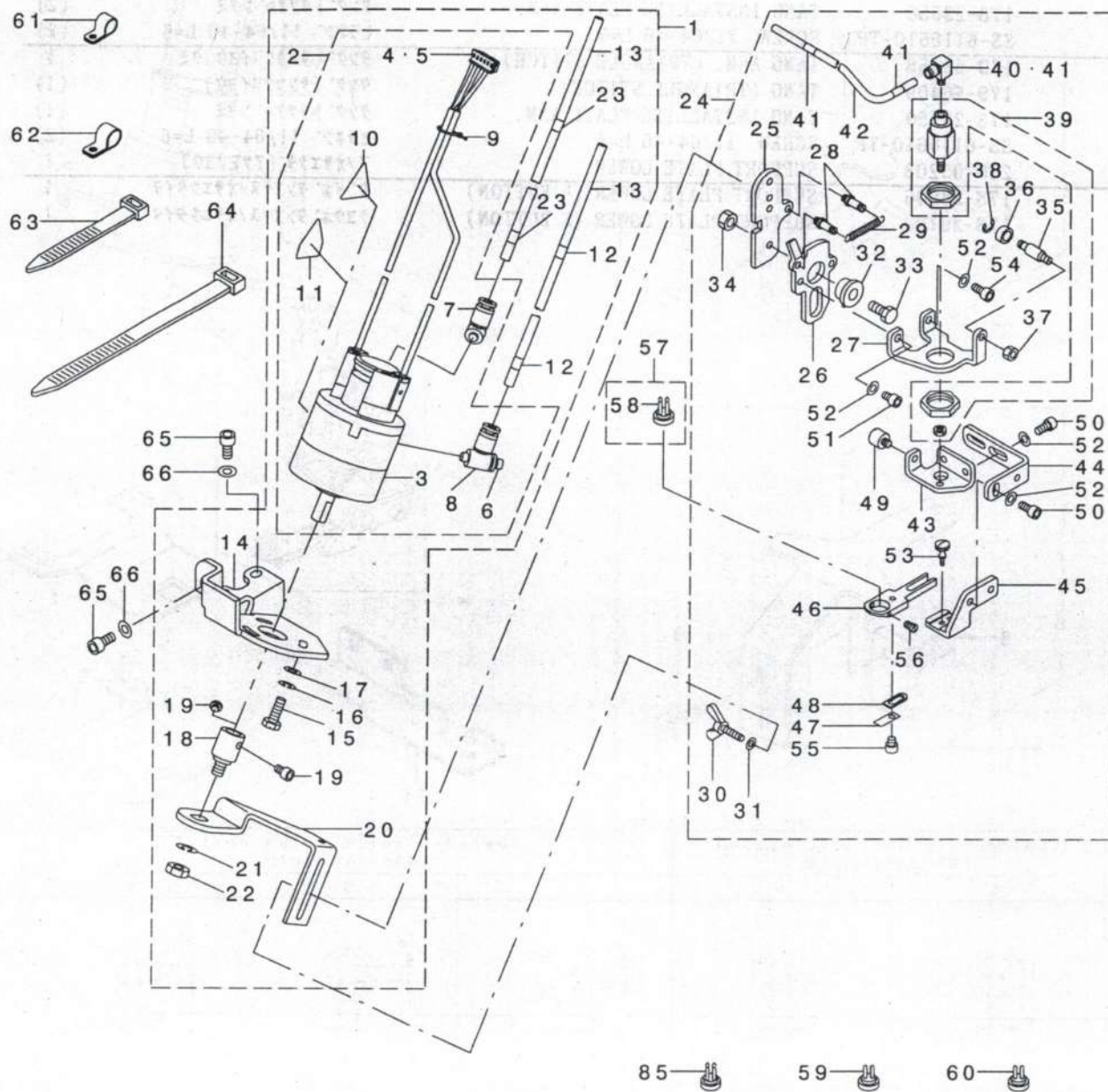



REF. NO	NOTE	PART NO.	DESCRIPTION	品名	Qty
1		250-14051	LOADER UNIT (A)	ローダーユニット (A)	1
2		250-14655	ROTARY ACTUATOR ASM.	ロータリーアクチュエータ (クミ)	(1)
3		PA-8000140-B0	ROTARY ACTUATOR	ロータリーアクチュエータ	(1)
4		HK-0289100-60	HOUSING 6P	ハウジング 6P	(1)
5		HK-0290400-00	PIN TERMINAL	ピンコンタクト	(6)
6		PC-0105080-00	SPEED CONTROLLER	スピードコントローラ	(2)
7		180-38208	WIRE MARK (33)	ワイヤマーク (33)	(1)
8		180-38505	WIRE MARK (36)	ワイヤマーク (36)	(1)
9		EA-9500B01-00	CABLE BAND	ソクセンバンド	(1)
10	#05	CM 3002000-03	ATTENTION LABEL	エビウケ チュウイタール (31.5)	(1)
11	#06	CM 3002000-B3	LABEL.. (31.5)	ハチミツチュウイタール (31.5)	(1)
12		180-38505	WIRE MARK (36)	ワイヤマーク (36)	(2)
13		BT 0400251-EB	URETHANE HOSE, BLACK	ウレタンホース クロ	(3.4)
14		250-14002	LOADER CYLINDER FITTING PLATE	ローダーシリンダトリツクイタ	(1)
15		SM 9051450-SC	SCREW M5X0.8 L=14	ロツクネジ M5X0.8 L=14	(3)
16		WP 0531000-SC	WASHER 5.3X10X1	ヒラシ ガネ 5.3X10X1	(3)
17		WS 0510002-KN	SPRING WASHER	ハネシ ガネ 5.1X9.2X1.3	(3)
18		179-73108	LOADER LINK SHAFT	ローダー リンクシャフト	(1)
19		SM 6040602-TP	SCREW M4 L=6	ロツクネジ M4X0.7 L=6	(2)
20		250-14101	LOADER LINK A	ローダー リンク A	(1)
21		NM 6060001-SC	NUT M6	ロツクネジ M6 1ツ	(1)
22		WS 0610002-KN	SPRING WASHER 6.1X12.2X1.5	ハネシ ガネ M6	(1)
23		180-38208	WIRE MARK (33)	ワイヤマーク (33)	(2)
24		250-14259	LOADER UNIT (B)	ローダー ユニツ (B)	1
25		178-50306	LOADER LINK B	ローダー リンク B	(1)
26		178-50405	LOADER LINK C	ローダー リンク C	(1)
27		178-50504	FITTING PLATE	ツ ヨウケ リンダ トリツクイタ	(1)
28		178-50603	SPRING PACK SHAFT	ハネシ ガネ シャフト	(2)
29		178-50702	LOADER LINK SPRING	ローダー リンク ハネ	(1)
30		179-74809	THUMBSREW	チヨウネジ	(1)
31		WP 0501046-SC	WASHER 5 X 13 X 1	ヒラシ ガネ 5X13X1	(1)
32		SB 1050011-00	ROLL SHAFT HOLDER	コロシャフトホルダ	(1)
33		SD 0500356-TP	STEP-SCREW	ダンネジ	(1)
34		NM 6050002-SC	NUT M5	ロツクネジ M5X0.8 2ツ	(1)
35		178-50801	BEARING FITTING SHAFT	ベアリング トリツクイタ	(1)
36		SR 1040003-00	BUSHING	CR ベアリング	(1)
37		NM 6040001-SC	NUT M4	ロツクネジ M4	(1)
38		RE 0300000-K0	E-RING 3	Eガネ M3 3	(1)
39		PA 1000506-A0	CYLINDER	シリンダ	(1)
40		PJ 0460525-03	HOSE ELBOW	ホース エルボウ	(1)
41		180-38109	WIRE MARK (32)	ワイヤマーク (32)	(3)
42		BT 0400251-EB	URETHANE HOSE, BLACK	ウレタンホース クロ	(2)
43		178-51007	LOADER LINK D	ローダー リンク D	(1)
44		178-51106	LOADER LINK E	ローダー リンク E	(1)
45		250-14200	LOADER LINK F	ローダー リンク F	(1)
46		178-51304	BUTTON CARRIER FITTING BASE	ボタンキャリア トリツクイタ イ	(1)
47		178-51403	BUTTON CARRIER SPACER A	ボタンキャリア スパース A	(1)
48		178-51502	BUTTON CARRIER SPACER B	ボタンキャリア スパース B	(1)
49		178-50900	GUIDE SHAFT	ガイド シャフト	(1)
50		SM 6040802-TR	SCREW M4X0.7 L=8	ロツクネジ M4X0.7 L=8	(4)
51		SM 6040602-TR	SCREW M4 L=6	ロツクネジ M4X0.7 L=6	(1)
52		WP 0430801-SC	WASHER 4.3X9X0.8	ヒラシ ガネ 4.3X9X0.8	(6)
53		B2549-372-000	CLAMP SCREW A	ヒラシ ガネ トメネジ A	(1)
54		SM 6041202-TR	SCREW M4 L=12	ロツクネジ M4X0.7 L=12	(1)
55		SM 6030402-TN	BOLT M3X4	ロツクネジ M3X4	(1)
56		SM 6850350-TP	FLAT SCREW	ヒラシ	(1)
57		178-57400	BUTTON CARRIER	ボタンキャリア H	1
58		GBR-01155H00	SET PIN H	セツピン H	(4)
59		178-58606	BUTTON CARRIER	ボタンキャリア T	1
60		178-58804	BUTTON CARRIER	ボタンキャリア V	1
61		HX 0015000-0G	CABLE CLIP	ケーブルクリップ	1
62		HX 0015000-0K	CABLE CLIP	ケーブルクリップ	1
63		EA 9500B01-00	CABLE BAND	ソクセンバンド	10
64		HX 0006500-0B	CABLE BAND	ソクセンバンド	3
65		SM 6051002-TR	SCREW M5 L=10	ロツクネジ M5X0.8 L=10	3
66		WP 0531000-SC	WASHER 5.3X10X1	ヒラシ ガネ 5.3X10X1	3
67	#01	179-74056	BUTTON SET PIN A ASM.	ボタンセツピン A (クミ)	1
68		179-74007	BUTTON SET PIN A	ボタンセツピン A	(1)
69		179-74106	SET SPRING A	セツスプリング A	(1)
70		SM 4030401-SC	SCREW M3X0.5 L=4	ナメ コネジ M3X0.5 L=4	(1)
71	#02	179-74254	BUTTON SET PIN B ASM.	ボタンセツピン B (クミ)	1
72		179-74205	BUTTON SET PIN B	ボタンセツピン B	(1)
73		179-74304	SET SPRING B	セツスプリング B	(1)
74		SM 4030401-SC	SCREW M3X0.5 L=4	ナメ コネジ M3X0.5 L=4	(1)
75	#03	179-74452	BUTTON SET PIN C ASM.	ボタンセツピン C (クミ)	1
76		179-74403	BUTTON SET PIN C	ボタンセツピン C	(1)
77		179-74304	SET SPRING B	セツスプリング B	(1)
78		SM 4030401-SC	SCREW M3X0.5 L=4	ナメ コネジ M3X0.5 L=4	(1)
79	#04	179-74551	BUTTON SET PIN D ASM.	ボタンセツピン D (クミ)	1
80		179-74502	BUTTON SET PIN D	ボタンセツピン D	(1)
81		179-74304	SET SPRING B	セツスプリング B	(1)
82		SM 4030401-SC	SCREW M3X0.5 L=4	ナメ コネジ M3X0.5 L=4	(1)
83		179-74601	BUTTON RECEIVER	ボタンウケ	(1)
84		B3106-019-000	SCREW	メソダ トメネジ	(1)
85		178-57400	BUTTON CARRIER	ボタンキャリア H	1

NOTE (注記)

#01....FOR MARBLE BUTTON  
#02....FOR SHANK BUTTON(φ1.2)  
#03....FOR SHANK BUTTON(φ1.8)  
#04....FOR METAL BUTTON  
#05....FOR EXPORT  
#06....FOR DOMESTIC USE

マーブルボタン用  
シャックボタン用(φ1.2)  
シャックボタン用(φ1.8)  
金ボタン用  
輸出用  
国内用

## 23. BUTTON LODER COMPONENTS (2)

### ボタンローダ関係 (2)

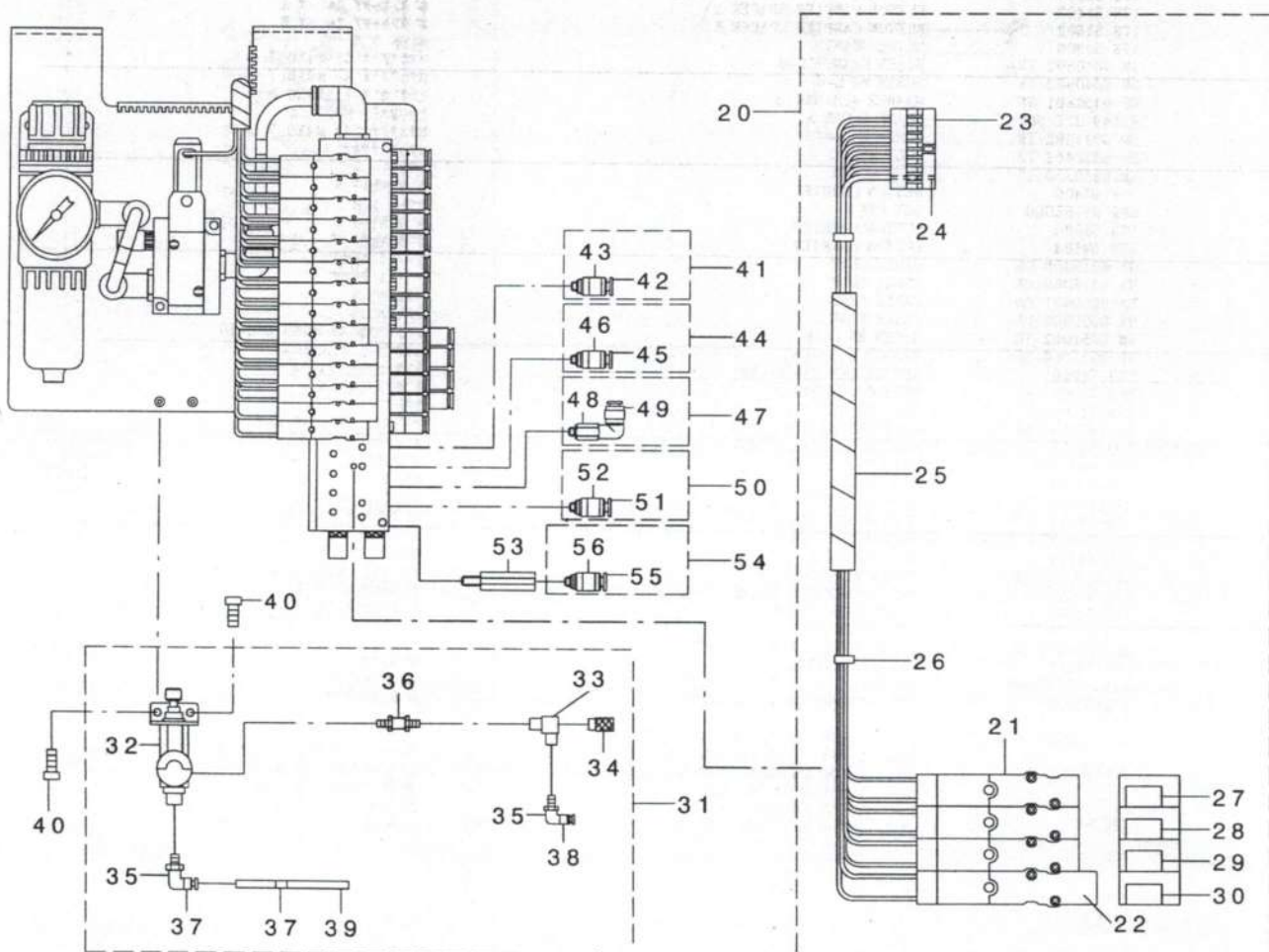
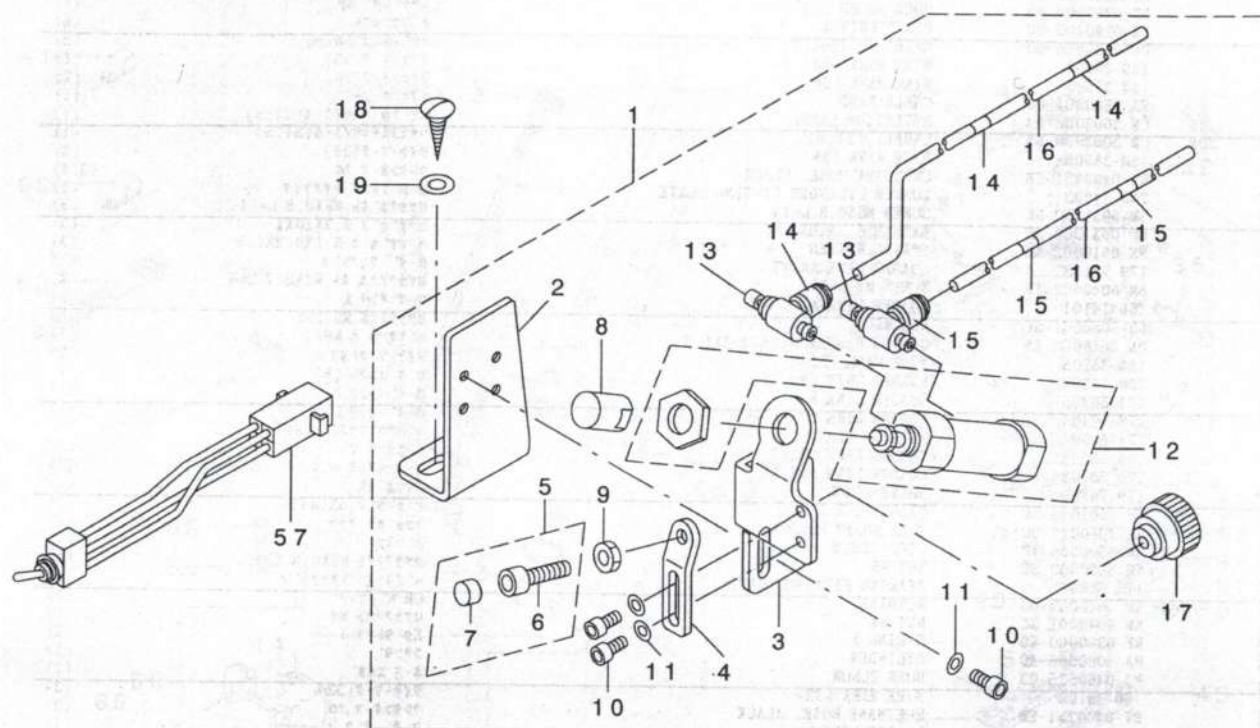



REF. NO	NOTE	PART NO.	DESCRIPTION	ヒ シ メ イ	Qty
1		250-14556	LOADER STOPPER ASM.	ローターストップハ - (クミ)	1
2		250-14507	BASE PLATE	ハ - スプ レート	(1)
3		178-51718	CYLINDER FITTING PLATE	スライダシリンダ - トリツケイタ	(1)
4		178-51817	STOPPER CUSHION FITTING PLATE	ストップハ - クッショントリツケイタ	(1)
5		178-53656	CUSHION ASM.	ストップハ - クッション (クミ)	(1)
6		178-53607	STOPPER CUSHION HOLDER	ストップハ - クッションウケ	(1)
7		B1516-180-000	BUSH	レハ - ストップハ - フ ヅシユ	(1)
8		178-52005	STOPPER	ストップハ -	(1)
9		NM-6050002-SC	NUT M5	ロツカクナツト M5X0.8 2シユ	(1)
10		SM-6040802-TR	SCREW M4X0.7 L=8	ロツカクナツト ルト M4X0.7 L=8	(4)
11		WP-0430801-SC	WASHER 4.3X9X0.8	ヒラサ カネ 4.3X9X0.8	(4)
12		PA-1601513-A0	AIR CYLINDER	チヨウミンシリンダ -	(1)
13		PC-0105080-00	SPEED CONTROLLER	スピ - ト コントローラ	(2)
14		180-38604	WIRE MARK (37)	ワイヤ - マーク (37)	(3)
15		180-38703	WIRE MARK (38)	ワイヤ - マーク (38)	(3)
16		BT-0400251-EB	URETHANE HOSE, BLACK	ウレタンホース クロ	(3)
17		250-14309	SCREW	ロータ リンクトメネシ	(1)
18		WP-0561616-SC	WASHER 5.6X16X1.6	ヒラサ カネ 5.6X16X1.6	2
19		SK-3513200-SC	WOOD SCREW D=5.1 L=32	マルモクネシ D=5.1 L=32	2
20		250-14457	SOLENOID VALVE ASM.	デ ンシ ャ ャ ン クミ	1
21		PV-1305170-00	SOLENOID VALVE	3ホ - トデ ンシ ャ ャ ン	(3)
22		PV-1505170-00	SOLENOID VALVE	5ホ - トデ ンシ ャ ャ ン	(1)
23		HK-0289100-80	HOUSING 8P	ハウシ ンク 8P	(1)
24		HK-0290400-00	PIN TERMINAL	ピ ンコソタクト	(8)
25		HX-0018900-00	SPIRAL TUBE	スハ イラル チューブ	(0.3)
26		EA-9500B01-00	CABLE BAND	ソクセンハ ント	(2)
27		180-36400	WIRE MARK (15)	ワイヤ - マーク (15)	(1)
28		180-36509	WIRE MARK (16)	ワイヤ - マーク (16)	(1)
29		180-36608	WIRE MARK (17)	ワイヤ - マーク (17)	(1)
30		180-36707	WIRE MARK (18)	ワイヤ - マーク (18)	(1)
31		178-52559	DECOMPRESSION VALVE ASM.	ゲ ンアツハ ン (クミ)	1
32		PC-0205010-A0	MINIATURE DECOMPRESSION VALVE	ミニチュアゲ ンアツハ ン	(1)
33		GEP-01013000	VALVE	エキゾ スト ハ ルフ	(1)
34		PX-0505010-00	SILENCER	シヨウオンキ	(1)
35		PJ-3040405-04	ELBOW UNION	エルボ ユニオン	(2)
36		PJ-0300500-01	UNIVERSAL NIPPLE	ユニハ - サル ニツプ ル	(1)
37		180-38307	WIRE MARK (34)	ワイヤ - マーク (34)	(2)
38		180-38505	WIRE MARK (36)	ワイヤ - マーク (36)	(1)
39		BT-0400251-EB	URETHANE HOSE, BLACK	ウレタンホース クロ	(0.2)
40		SL-4040891-SC	SCREW M4 L=8	サ カ ネツキ ナハ コネシ M4 L=8	2
41		178-52955	HALF UNION C ASM.	ハ - フユニオン C (クミ)	1
42		PJ-3010405-05	HALF UNION	ハ - フユニオン	(1)
43		180-38109	WIRE MARK (32)	ワイヤ - マーク (32)	(1)
44		178-53052	HALF UNION D ASM.	ハ - フユニオン D (クミ)	1
45		PJ-3010405-05	HALF UNION	ハ - フユニオン	(1)
46		180-38208	WIRE MARK (33)	ワイヤ - マーク (33)	(1)
47		178-53359	LONG ELBOW ASM.	ロング エルボ (クミ)	1
48		PJ-3040405-07	LONG ELBOW UNION	ロング エルボ ユニオン	(1)
49		180-38307	WIRE MARK (34)	ワイヤ - マーク (34)	(1)
50		178-53151	HALF UNION E ASM.	ハ - フユニオン E (クミ)	1
51		PJ-3010405-05	HALF UNION	ハ - フユニオン	(1)
52		180-38604	WIRE MARK (37)	ワイヤ - マーク (37)	(1)
53		PJ-0105050-01	JOINT	エンチヨウツキ テ	1
54		178-53250	HALF UNION F ASM.	ハ - フユニオン F (クミ)	1
55		PJ-3010405-05	HALF UNION	ハ - フユニオン	(1)
56		180-38703	WIRE MARK (38)	ワイヤ - マーク (38)	(1)
57		179-73751	LOADER SWITCH ASM.	ロータ - SW (クミ)	1



# NUMERICAL INDEX OF PARTS

索引

PART NO 品番	PAGE 頁	REF NO	PART NO 品番	PAGE 頁	REF NO	PART NO 品番	PAGE 頁	REF NO	PART NO 品番	PAGE 頁	REF NO
BT-0400251-EB	20	39	B2509-210-000	10	20	EA-9500B01-00	40	63	HK-0346100-60	34	69
BT-0400251-EB	30	49	B2510-205-000	14	8	EA-9500B01-00	42	26	HL-0105201-78	34	28
BT-0400251-EB	40	13	B2512-205-000	10	18	EA-9500B02-00	4	13	HM-0005500-00	28	21
BT-0400251-EB	40	42	B2513-210-000	10	22	EA-9500B02-00	24	44	HN-0010900-00	34	92
BT-0400251-EB	42	16	B2513-210-000	12	15	EA-9500B02-00	30	50	HW-0006600-50	18	55
BT-0400251-EB	42	39	B2514-210-000	10	29	EA-9564B01-00	24	63	HX-0001300-00	24	40
BT-0600401-EB	30	48	B2515-210-000	10	35	EA-9564B03-00	24	64	HX-0006500-0B	24	43
B1104-372-A00	2	58	B2516-205-000-A	10	25	E1022-760-000	14	65	HX-0006500-0B	40	64
B1110-372-000	2	56	B2516-205-000-A	12	17	E8760-452-B00	18	58	HX-0008800-0A	14	66
B1111-372-000	2	54	B2519-205-000	10	5	E8760-452-H00	18	52	HX-0008800-0A	18	53
B1119-373-000	2	39	B2519-210-000	10	6	E8760-452-M00	10	50	HX-0015000-0A	12	45
B1120-372-000	2	52	B2520-205-000	10	7	E8760-452-M00	12	41	HX-0015000-0A	12	48
B1120-372-000	28	4	B2521-210-000-A	10	14	E9561-351-000	24	62	HX-0015000-0A	20	10
B1131-521-000	2	25	B2522-205-000	10	8	E9567-319-000	34	7	HX-0015000-0A	24	53
B1136-850-000	2	26	B2522-210-000	10	19	E9567-319-000	36	23	HX-0015000-0A	36	35
B1215-372-A00	4	65	B2525-205-000	12	6	E9613-601-000	34	29	HX-0015000-0B	14	62
B1215-372-B00	7	4	B2526-210-000	12	21	E9613-601-000	34	32	HX-0015000-0D	2	9
B1216-372-000	7	2	B2536-210-000	12	20	E9613-601-000	34	78	HX-0015000-0D	14	27
B1217-372-0A0	7	10	B2549-372-000	40	53	E9672-452-000	34	30	HX-0015000-0F	2	33
B1217-372-000	7	11	B2574-220-000	2	45	E9672-452-000	34	33	HX-0015000-0G	40	61
B1222-372-000	4	66	B2576-220-000	2	46				HX-0015000-0K	40	62
B1223-372-000	7	3	B3106-019-000	40	84	F1021-003-000	30	1	HX-0015000-0R	24	51
B1224-372-0A0	4	62	B3115-372-000	2	73				HX-0018900-00	28	44
B1224-372-000	4	63	B3120-125-000	6	24	GAK-320010A0	24	78	HX-0018900-00	42	25
B1227-372-000-A	4	56	B3120-125-000	6	91	GAK-320010B0	24	77	HX-0022200-0A	34	11
B1232-372-000	4	36	B3125-012-000	6	23	GBR-01155H00	40	58	HX-0022200-0B	34	17
B1239-372-000	4	45	B3127-372-000	2	18	GBR-01227000	18	36	HX-0022300-0A	30	13
B1402-372-000	8	4	B3132-012-000	6	26	GBR-01357000	14	45	HX-0022300-00	28	18
B1407-372-000	8	14	B3149-123-A00	2	19	GEP-01013000	42	33	HX-0023500-00	28	25
B1408-372-000	8	15	B3301-180-0AA	31	1	GHP-03537000	26	19	HX-0023500-00	34	81
B1410-372-000	8	17	B3303-180-000	31	3	GPK-14013000	26	15	HX-0026900-0D	34	65
B1411-372-A00	8	13	B3305-704-000-A	31	5	GPK-1800600A-A	26	35	HX-0040700-00	34	10
B1412-372-000	8	18	B3307-704-000	31	4	GPK-1800700A-A	26	36	HX-0040800-0A	34	14
B1416-372-0A0	8	25	B3311-012-000	31	8	GPK-260030AA	26	3	HX-0041000-00	34	36
B1418-372-000	8	26	B3311-704-000	31	6	GPK-2600700A	26	6			
B1419-372-000	8	29	B3317-704-000	31	11	GPK-2600800A	26	5	MAI-15040000	24	86
B1421-372-000	6	2	B3320-704-L00-A	31	7	GPK-26009000	26	7	MAI-15040000	28	10
B1516-180-000	42	7	B4008-205-000	12	29	GPK-26010000	26	11	MAI-15040000	28	22
B1526-527-00G	18	47	B8210-210-00B	24	91	GPK-26011000	26	8	MAO-11532000	24	50
B2004-372-000	6	50	B8211-210-00B	24	92	GPK-26022000	26	32	MAO-11532000	31	21
B2006-372-000	6	56				GPK-26026000	26	29	MAT-80230T00	24	79
B2007-372-000	6	61	CM-2001000-01	34	84	GPK-26028000	26	34	MAT-80231T00	24	80
B2008-372-000	6	60	CM-3001000-01	34	25	GPK-620010A0	26	2	MAT-80232T00	24	81
B2011-372-000	6	49	CM-3001000-01	36	34	GPK-620010B0	24	56	MAT-81126T00	24	87
B2012-372-000	6	46	CM-3001001-01	34	24	GPK-620010B0	26	1	MCS-M3320900	8	1
B2014-372-000-A	6	43	CM-3002000-B3	40	11	GPK-62002000	26	21	MTJ-MS000030	24	24
B2015-372-0A0	6	32	CM-3002000-03	40	10	GPK-620030B0	26	22	MTJ-VM003500	32	1
B2015-372-000	6	36	CM-3002001-A1	2	76	G1001-192-000	34	3	MTS-P0055000-A	32	2
B2015-372-000	6	41	CM-3002001-01	2	75	G1003-192-0A0	34	21	M1002-519-000	34	18
B2016-372-000	6	27	CM-3005000-01	28	47				M1004-519-000	34	82
B2016-372-000	6	35	CM-5001000-01	24	90	HA-0024700-00	28	39	M1020-511-000	34	39
B2016-372-000	6	40	CQ-2000000-00	8	23	HA-0024700-1A	28	40	M1075-518-000	36	30
B2017-372-000	6	34	CS-0790741-TH	4	46	HA-0024700-1B	28	41	M1076-510-000	36	31
B2019-372-0AA	6	22	CS-1000811-SP	20	7	HA-0028900-00	18	54	M1077-510-000	36	32
B2019-372-000	6	28	CS-1111019-SH	4	59	HA-0033500-0A	36	5	M1078-510-000	36	33
B2020-372-000	6	29	CS-127101A-SH	7	8	HA-0033500-0B	36	6	M3005-511-00A	34	22
B2021-372-000	6	25				HA-0033500-3A	36	8	M3005-511-00B	34	23
B2024-372-000-A	6	21	D3129-555-D00	6	39	HA-0033500-30	36	7	M3011-110-000	34	15
B2026-372-000	6	19	D3302-772-T00	31	10	HA-0033500-40	36	9	M8506-435-0A0	34	85
B2028-372-000	6	14	D6042-555-B00	28	11	HE-0001500-00	28	9	M8519-511-0A0	34	38
B2029-372-000	6	13	D6042-555-B00	28	24	HF-0014007-00	34	45	M8521-511-0A0	34	5
B2031-372-0A0	6	8	D6043-555-B00	28	12	HF-0051100-0B	34	44	M8522-511-0A0	28	35
B2034-372-000	6	9	D6043-555-B00	28	23	HF-0051100-0B	34	77	M8523-511-0A0	34	6
B2035-372-000	6	7	D8204-555-D00	24	47	HF-0051110-0A	34	50	M8525-511-0A0	34	48
B2036-372-000	6	11	D8204-555-D00	24	49	HF-0051110-00	34	46	M8526-511-0A0	34	49
B2037-372-000	6	10	D8621-761-C0B	10	49	HF-0051110-00	34	76	M8530-511-0A0	28	33
B2038-372-000	6	1				HK-0039400-10	10	48	M8602-511-0A0	34	20
B2040-373-000	6	16	EA-9500B01-00	6	74	HK-0039400-10	12	39	M8808-301-000	34	59
B2314-019-000	6	33	EA-9500B01-00	12	49	HK-0186200-60	12	40	M9520-171-00A	34	40
B2314-019-000	6	38	EA-9500B01-00	14	64	HK-0249100-50	18	56	M9520-171-00B	34	41
B2501-205-000	10	15	EA-9500B01-00	18	59	HK-0266500-80	34	42			
B2502-210-000	10	10	EA-9500B01-00	20	44	HK-0289100-60	40	4	NM-6030001-SC	34	87
B2503-210-000	10	11	EA-9500B01-00	24	55	HK-0289100-80	42	23	NM-6040001-SC	28	27
B2504-210-000	10	32	EA-9500B01-00	24	89	HK-0290400-00	40	5	NM-6040001-SC	40	37
B2505-210-000	10	37	EA-9500B01-00	28	45	HK-0290400-00	42	24	NM-6040003-SC	26	30
B2507-210-000	10	16	EA-9500B01-00	40	9	HK-0320400-00	18	57	NM-6040003-SC	26	33



# NUMERICAL INDEX OF PARTS

索引

PART NO 品番	PAGE 頁	REF NO	PART NO 品番	PAGE 頁	REF NO	PART NO 品番	PAGE 頁	REF NO	PART NO 品番	PAGE 頁	REF NO
NM-6050001-SC	20	24	PJ-0105050-01	18	67	SD-0500356-TP	40	33	SM-0030601-SC	34	72
NM-6050001-SE	31	14	PJ-0105050-01	30	21	SD-0550212-TP	14	39	SM-0040601-SC	34	64
NM-6050001-SE	31	15	PJ-0105050-01	42	53	SD-0600271-SP	2	38	SM-1850951-SD	16	8
NM-6050002-SC	40	34	PJ-0205000-02	30	19	SD-0600271-SP	6	87	SM-1850951-SD	16	33
NM-6050002-SC	42	9	PJ-0300500-01	42	36	SD-0601021-SP	2	68	SM-1850951-SD	16	58
NM-6050003-SC	10	38	PJ-0420500-02	6	71	SD-0640241-SP	4	37	SM-3065052-TC	34	88
NM-6050003-SC	12	25	PJ-0420500-02	6	79	SD-0700271-TP	14	48	SM-4030401-SC	40	70
NM-6050003-SC	18	29	PJ-0420500-02	6	83	SD-0700811-TP	14	47	SM-4030401-SC	40	74
NM-6060001-SC	4	20	PJ-0420500-02	30	38	SD-0790203-SP	6	85	SM-4030401-SC	40	78
NM-6060001-SC	20	20	PJ-0425200-02	30	7	SD-0790802-SP	6	64	SM-4030401-SC	40	82
NM-6060001-SC	24	32	PJ-0460525-03	40	40	SD-0791051-SP	28	3	SM-4040801-SN	10	59
NM-6060001-SC	24	39	PJ-3010405-05	30	20	SD-0791271-SP	2	6	SM-4041201-SC	26	31
NM-6060001-SC	34	91	PJ-3010405-05	42	42	SD-0791271-SP	6	5	SM-4041401-SC	18	14
NM-6060001-SC	40	21	PJ-3010405-05	42	45	SD-0791501-SP	6	15	SM-4043601-SN	28	26
NM-6080002-SE	26	28	PJ-3010405-05	42	51	SD-0800291-TP	16	17	SM-4051405-SE	31	13
NM-6080721-SE	24	74	PJ-3010405-05	42	55	SD-0800291-TP	16	42	SM-4051601-SC	10	39
NM-6080721-SE	26	17	PJ-3040400-01	14	26	SD-0800291-TP	16	67	SM-4052501-SC	12	24
NM-6120003-SE	24	13	PJ-3040400-01	20	43	SK-3311600-SC	24	48	SM-5030501-SC	36	26
NS-6080210-SP	6	6	PJ-3040400-01	30	29	SK-3311600-SC	24	59	SM-5030501-SC	36	29
NS-6080340-SP	6	63	PJ-3040405-04	6	72	SK-3412000-SC	28	31	SM-6030402-TN	40	55
NS-6090310-SP	14	44	PJ-3040405-04	18	11	SK-3452500-SC	24	42	SM-6040602-TP	10	23
NS-6110310-SP	2	74	PJ-3040405-04	22	5	SK-3452500-SC	24	52	SM-6040602-TP	12	16
NS-6110310-SP	10	13	PJ-3040405-04	30	22	SK-3452500-SC	24	66	SM-6040602-TP	20	14
NS-6110310-SP	14	38	PJ-3040405-04	42	35	SK-3513200-SC	24	22	SM-6040602-TP	40	19
NS-6110420-SP	16	20	PJ-3040405-07	4	25	SK-3513200-SC	42	19	SM-6040602-TR	40	51
NS-6110420-SP	16	45	PJ-3040405-07	30	44	SK-3514000-SC	24	88	SM-6040802-TR	14	56
NS-6110420-SP	16	70	PJ-3040405-07	42	48	SK-3552500-SC	24	94	SM-6040802-TR	40	50
NS-6150310-SP	12	7	PJ-3040651-01	30	9	SL-4030681-SC	14	60	SM-6040802-TR	42	10
NS-6150310-SP	18	19	PJ-3040652-01	30	8	SL-4030681-SC	36	25	SM-6041202-TR	40	54
NS-6150430-SP	28	5	PJ-3050400-01	30	40	SL-4030691-SC	26	23	SM-6041402-TN	18	62
NS-6150440-SP	8	12	PJ-3080400-02	30	46	SL-4030691-SC	34	19	SM-6041402-TP	10	4
NS-6160520-SP	6	30	PJ-3090405-01	4	26	SL-4030691-SC	34	55	SM-6050802-TR	14	24
NS-6200710-SN	24	25	PJ-3090405-01	18	68	SL-4030891-SC	10	55	SM-6051002-TR	40	65
NS-6660430-SP	6	20	PJ-3090405-01	30	32	SL-4030891-SC	12	44	SM-6051202-TP	12	10
NS-6680410-SP	8	20	PS-0200062-KH	2	72	SL-4030891-SC	34	16	SM-6051202-TP	20	16
NS-6680480-SP	8	24	PS-0200082-KH	20	21	SL-4030891-SC	34	51	SM-6051602-TP	10	33
			PS-0200122-K0	18	44	SL-4030891-SC	34	86	SM-6051602-TP	10	40
			PS-0300162-KH	6	42	SL-4031091-SC	36	36	SM-6051602-TR	14	31
PA-0401001-A0	20	38	PV-0305140-00	30	17	SL-4031281-SC	34	47	SM-6051602-TR	14	51
PA-0401001-A0	30	30	PV-1305170-00	30	14	SL-4031291-SC	10	57	SM-6051602-TR	22	12
PA-0502401-A0	22	23	PV-1305170-00	42	21	SL-4031681-SC	18	10	SM-6061202-TP	24	18
PA-0502401-A0	30	28	PV-1351130-00	30	10	SL-4031691-SC	26	13	SM-6061602-TN	4	21
PA-0601505-A0	18	9	PV-1505170-00	30	15	SL-4031691-SC	26	25	SM-6085002-TP	2	13
PA-0601505-A0	30	26	PV-1505170-00	42	22	SL-4040691-SC	24	93	SM-6086002-TP	2	10
PA-1000506-A0	6	82	PX-0505010-00	42	34	SL-4040691-SC	26	12	SM-6850350-TP	40	56
PA-1000506-A0	30	39	PX-0551030-00	30	12	SL-4040691-SC	34	37	SM-8040602-TP	4	71
PA-1000506-A0	40	39	PX-0600030-00	28	37	SL-4040891-SC	12	46	SM-8040602-TP	10	27
PA-1001523-00	18	65	PX-0600030-00	30	24	SL-4040891-SC	12	47	SM-8040802-TP	10	28
PA-1001523-00	30	31	PX-0600100-00	28	38	SL-4040891-SC	22	7	SM-8050612-TP	14	14
PA-1003012-A0	6	78	PX-0600100-00	30	34	SL-4040891-SC	24	54	SM-8050802-TP	10	24
PA-1003012-A0	30	37	PX-5000200-00	6	73	SL-4040891-SC	24	71	SM-8050802-TP	10	42
PA-1005501-A0	22	15	PX-5000200-00	18	24	SL-4040891-SC	26	4	SM-8050802-TP	12	18
PA-1005501-A0	30	36	PX-5000430-00	4	24	SL-4040891-SC	26	9	SM-8050802-TP	12	36
PA-1008003-A0	22	4	PX-5000430-00	20	26	SL-4040891-SC	30	6	SM-9040803-SF	34	9
PA-1008003-A0	30	45	PX-5000430-00	30	25	SL-4040891-SC	36	24	SM-9041050-SC	22	20
PA-1501009-A0	6	70	PX-5000480-A0	18	26	SL-4040891-SC	36	37	SM-9050813-SE	31	17
PA-1501009-A0	30	41	PX-5000480-A0	30	35	SL-4040891-SL	42	40	SM-9051450-SC	14	34
PA-1503007-A0	20	22				SL-4040891-SL	14	61	SM-9051450-SC	14	73
PA-1503007-A0	30	23	RC-1900001-KP	12	3	SL-4040891-SL	14	63	SM-9051450-SC	40	15
PA-1504001-A0	4	17	RC-1900001-KP	14	4	SL-4041081-SC	34	43	SM-9061080-SE	31	16
PA-1504001-A0	30	43	RE-0300000-K0	40	38	SL-4041081-SC	34	83	SM-9061403-SC	24	36
PA-1601513-A0	42	12	RE-0320000-K0	2	20	SL-4041091-SC	34	26	SM-9061403-SC	28	14
PA-1603101-A0	18	23	RE-0600000-K0	10	30	SL-4041091-SC	34	73	SM-9062003-SC	14	5
PA-1603101-A0	30	33	RE-0600000-K0	10	34	SL-4041491-SC	34	79	SM-9062003-SC	14	20
PA-8000140-B0	40	3	RE-0600000-K0	12	14	SL-4041691-SC	34	52	SM-9062553-SC	14	16
PC-0105070-00	18	25				SL-4042091-SC	14	28	SM-9081620-SE	26	27
PC-0105070-00	20	25	SB-1040003-00	40	36	SL-4042591-SC	26	18	SM-9082023-SE	24	73
PC-0105070-00	22	6	SB-1050011-00	40	32	SL-4043091-SC	30	11	SM-9082023-SE	26	38
PC-0105070-00	22	16	SB-1080005-00	10	31	SL-4043091-SC	30	18	SS-2060210-SP	14	76
PC-0105070-00	30	27	SB-1080005-00	10	36	SL-4043291-SC	34	13	SS-4110615-SP	22	27
PC-0105080-00	40	6	SB-1080005-00	12	9	SL-4051091-SC	12	43	SS-4110615-SP	24	76
PC-0105080-00	42	13	SB-1100005-00	14	15	SL-4051091-SC	28	19	SS-4110715-SP	2	66
PC-0124010-00	30	47	SB-7100002-00	12	2	SL-4051091-SC	34	80	SS-4110910-TP	4	32
PC-0205010-A0	42	32	SB-7100002-00	14	3	SL-4051241-SE	18	17	SS-4110915-SP	10	41
PF-0252040-00	30	3	SD-0402001-TP	6	12	SL-9082093-SE	24	4	SS-4110915-SP	10	44
PF-0651020-00	30	5				SM-0030601-SC	18	49	SS-4110915-SP	12	35
PF-9050030-00	30	4									



# NUMERICAL INDEX OF PARTS

索引

PART NO 品番	PAGE 頁	REF NO	PART NO 品番	PAGE 頁	REF NO	PART NO 品番	PAGE 頁	REF NO	PART NO 品番	PAGE 頁	REF NO
SS-4111215-SP	26	10	SS-7111810-TP	4	10	WP-0531000-SC	18	28	164-50702	28	13
SS-4120915-SP	2	7	SS-7111810-TP	12	22	WP-0531000-SC	40	16	166-58700	4	70
SS-4120915-SP	2	17	SS-7112420-SP	4	40	WP-0531000-SC	40	66	170-07402	24	12
SS-5120810-SP	2	22	SS-7120640-SP	20	11	WP-0560860-SE	22	14	178-00707	6	31
SS-6050180-SL	4	8	SS-7151210-SP	6	3	WP-0560860-SE	24	41	178-01309	2	3
SS-6080320-SP	20	37	SS-7151210-SP	6	45	WP-0561616-SC	24	57	178-01408	2	34
SS-6080410-SP	16	23	SS-7151340-TP	2	53	WP-0561616-SC	42	18	178-01804	2	5
SS-6080410-SP	16	48	SS-8080310-TP	18	66	WP-0611626-SP	28	15	178-02216	2	24
SS-6080410-SP	16	50	SS-8080410-TP	18	40	WP-0612056-SD	24	31	178-02307	2	21
SS-6080610-TP	16	22	SS-8090710-SP	18	45	WP-0621016-SD	6	4	178-02505	2	77
SS-6080610-TP	16	47	SS-8110410-TP	4	50	WP-0641600-SC	4	22	178-02505	6	92
SS-6080610-TP	16	72	SS-8110410-TP	4	55	WP-0641600-SC	14	6	178-02604	6	93
SS-6080720-SP	18	35	SS-8110422-TP	14	9	WP-0641600-SC	14	17	178-03057	2	14
SS-6080720-SP	18	38	SS-8110422-TP	18	4	WP-0641600-SC	14	21	178-03107	8	5
SS-6090520-SP	2	50	SS-8110520-TP	20	8	WP-0641600-SC	24	38	178-03206	8	6
SS-6090520-SP	2	55	SS-8111010-TP	14	37	WP-0651001-SC	34	89	178-03909	4	58
SS-6090540-SP	4	3	SS-8150410-TP	4	53	WP-0740516-SP	2	70	178-04006	4	47
SS-6090540-SP	14	49	SS-8151150-SP	2	57	WP-0841600-SE	22	8	178-04204	4	52
SS-6090610-SP	2	31	SS-8151150-SP	4	57	WP-0841600-OE	28	6	178-04253	4	51
SS-6090610-SP	12	31	SS-8151150-SP	4	67	WP-0851846-SC	24	27	178-04303	7	5
SS-6090620-SP	2	4	SS-8151150-SP	7	1	WP-0871602-SE	24	72	178-04402	7	6
SS-6090620-SP	10	2	SS-8151550-SP	7	7	WP-0871602-SE	26	39	178-05300	4	49
SS-6090620-SP	10	17	SS-8151720-SP	18	18	WP-1302501-SE	24	9	178-05359	4	48
SS-6090620-SP	16	13	SS-8660330-SP	4	61	WP-1612616-SE	31	12	178-05607	4	16
SS-6090620-SP	16	38	SS-8660512-TP	4	60	WS-0410002-KN	18	64	178-06506	8	9
SS-6090620-SP	16	63	SS-8660610-TP	7	9	WS-0410002-KN	22	21	178-06605	8	8
SS-6090670-TP	4	30	SS-8660612-TP	4	64	WS-0410002-KN	28	28	178-06902	8	19
SS-6091210-TP	8	7	SS-8660612-TP	7	12	WS-0410002-KP	18	7	178-06951	8	16
SS-6110480-SP	2	2	SS-8660612-TP	8	28	WS-0451040-KP	6	69	178-07702	6	75
SS-6110480-SP	2	62	SS-8660942-TP	8	27	WS-0451040-KP	16	19	178-07801	6	76
SS-6110480-SP	4	42	SS-9110543-CP	14	40	WS-0451040-KP	16	44	178-07900	4	15
SS-6110610-TP	10	21	SS-9110543-CP	14	71	WS-0451040-KP	16	69	178-08056	6	65
SS-6110610-TP	20	2	SS-9150910-SP	14	10	WS-0510002-KN	4	18	178-08106	6	53
SS-6110610-TP	20	30	SS-9151210-TP	10	53	WS-0510002-KN	14	52	178-08205	6	66
SS-6110610-TP	20	42	SS-9151210-TP	28	32	WS-0510002-KN	22	13	178-08304	6	67
SS-6110610-TP	38	5	SS-9151630-CP	8	11	WS-0510002-KN	31	19	178-08452	6	18
SS-6110610-TP	38	9	SS-9151740-CP	18	22	WS-0510002-KN	40	17	178-08551	6	80
SS-6110670-TP	2	42	SS-9161610-SP	2	43	WS-0510002-KP	22	24	178-08759	6	84
SS-6111010-SP	28	43	SS-9201813-CP	12	33	WS-0521010-KN	31	20	178-08809	6	86
SS-6111210-SP	2	29				WS-0610002-KN	4	19	178-08908	6	88
SS-6120930-TP	6	47	TA-0750404-RO	34	56	WS-0610002-KN	4	23	178-09005	6	89
SS-6120930-TP	6	51				WS-0610002-KN	14	18	178-09104	6	90
SS-6120930-TP	6	54	WP-0350516-SD	18	70	WS-0610002-KN	14	22	178-09203	6	52
SS-6120940-SP	2	35	WP-0371016-SD	6	62	WS-0610002-KN	24	37	178-10052	6	37
SS-6120940-SP	6	77	WP-0371016-SD	16	12	WS-0610002-KN	34	90	178-10912	2	32
SS-6120940-SP	6	81	WP-0371016-SD	16	37	WS-0610002-KN	40	22	178-11068	2	15
SS-6121050-SP	6	59	WP-0371016-SD	16	62	WS-0650389-KP	2	37	178-11803	2	65
SS-6121210-SP	2	48	WP-0371016-SD	18	6	WS-0820002-KN	24	26	178-11902	2	71
SS-6121210-SP	2	63	WP-0430800-SC	14	57	WS-0861410-KR	24	75	178-12207	2	41
SS-6121210-SP	10	60	WP-0430800-SC	18	15	WS-0861410-KR	26	16	178-12405	2	59
SS-6121212-TP	20	6	WP-0430800-SC	18	63	WS-1002560-KR	32	3	178-12603	12	1
SS-6121610-TP	6	58	WP-0430800-SC	22	10	WS-1220002-KR	24	20	178-12702	12	8
SS-6151220-SP	24	82	WP-0430800-SC	22	22	WZ-0850302-KO	28	7	178-12801	10	26
SS-6151412-TP	10	52	WP-0430801-SC	24	60				178-12801	12	13
SS-6151440-SP	12	34	WP-0430801-SC	26	20	100-04109	12	51	178-12900	12	5
SS-6151612-TP	12	26	WP-0430801-SC	26	24	110-47305	12	50	178-13007	12	28
SS-6151612-TP	14	25	WP-0430801-SC	40	52	111-02308	26	14	178-13056	12	27
SS-7080310-TP	4	7	WP-0430801-SC	42	11	111-02308	26	26	178-13106	12	19
SS-7080510-SP	18	69	WP-0450801-SD	2	67	111-55108	24	45	178-13304	12	42
SS-7080510-TP	8	3	WP-0450801-SD	14	41	111-55207	24	46	178-13403	12	4
SS-7090510-SP	6	17	WP-0450801-SD	14	72	111-57658	24	3	178-13817	10	43
SS-7090520-TP	14	54	WP-0450801-SD	16	18	111-57757	24	2	178-14054	10	1
SS-7090850-SP	12	30	WP-0450801-SD	16	43	111-58300	24	5	178-14104	10	3
SS-7090850-SP	18	8	WP-0450801-SD	16	68	111-58409	24	11	178-14203	10	58
SS-7110710-SL	24	83	WP-0480856-SP	6	57	111-58508	24	19	178-14500	10	54
SS-7110830-SP	4	11	WP-0480856-SP	24	85	111-58607	24	6	178-16307	14	7
SS-7110840-SP	2	40	WP-0501016-SD	6	48	111-59001	26	37	178-16406	14	23
SS-7110840-SP	4	44	WP-0501016-SD	6	55	111-85105	31	2	178-16505	14	19
SS-7110910-TP	10	9	WP-0501016-SD	10	45	111-85501	31	9	178-16604	14	2
SS-7110910-TP	10	12	WP-0501046-SC	40	31	112-80856	24	33	178-16711	14	29
SS-7110910-TP	12	23	WP-0520656-SA	31	18	115-03505	22	18	178-16919	14	13
SS-7111410-SP	4	4	WP-0531000-SC	2	8	115-28809	28	46	178-17206	22	17
SS-7111410-SP	24	84	WP-0531000-SC	12	12	135-25001	14	46	178-18600	18	32
SS-7111410-TP	4	39	WP-0531000-SC	14	32	139-43204	2	69	178-21018	16	16
SS-7111410-TP	6	68	WP-0531000-SC	14	35	161-15354	24	70	178-21018	16	41
SS-7111810-SP	4	34	WP-0531000-SC	14	74	162-58402	24	69	178-21018	16	66



# NUMERICAL INDEX OF PARTS

索引

PART NO 品番	PAGE 頁	REF NO	PART NO 品番	PAGE 頁	REF NO	PART NO 品番	PAGE 頁	REF NO	PART NO 品番	PAGE 頁	REF NO
178-21208	16	15	178-51817	42	4	180-38208	40	23	250-10059	16	1
178-21208	16	40	178-52005	42	8	180-38208	42	46	250-10158	16	3
178-21208	16	65	178-52559	42	31	180-38307	42	37	250-10208	16	6
178-21802	16	21	178-52955	42	41	180-38307	42	49	250-10307	16	7
178-21802	16	46	178-53052	42	44	180-38505	40	8	250-10604	16	9
178-21802	16	71	178-53151	42	50	180-38505	40	12	250-10604	16	34
178-22800	20	5	178-53250	42	54	180-38505	42	38	250-10604	16	59
178-22909	20	12	178-53359	42	47	180-38604	42	14	250-10703	16	10
178-23006	20	13	178-53607	42	6	180-38604	42	52	250-10703	16	24
178-23105	20	15	178-53656	42	5	180-38703	42	15	250-10703	16	26
178-23550	20	3	178-57400	40	57	180-38703	42	56	250-10703	16	35
178-23550	20	29	178-57400	40	85				250-10703	16	51
178-23550	20	41	178-58606	40	59	250-00308	2	12	250-10703	16	60
178-23550	38	4	178-58804	40	60	250-00456	2	11	250-10802	16	27
178-23550	38	8	179-61202	4	43	250-00605	4	31	250-10851	16	25
178-23709	20	4	179-61400	4	2	250-00704	4	29	250-10950	16	28
178-24004	20	18	179-61707	6	44	250-00803	4	38	250-11008	16	29
178-24103	20	9	179-61905	2	36	250-00902	4	33	250-11107	16	30
178-24202	20	17	179-62101	2	51	250-01009	4	28	250-11206	16	31
178-24400	20	19	179-62200	2	49	250-01108	4	27	250-11305	16	32
178-24608	20	23	179-62358	2	16	250-01355	4	35	250-11404	16	52
178-25514	18	46	179-62408	2	30	250-01405	4	54	250-11453	16	49
178-26504	22	26	179-62507	4	5	250-01603	12	11	250-11552	16	53
178-26603	22	2	179-62804	4	12	250-01702	8	22	250-11602	16	54
178-28906	38	11	179-62903	4	9	250-01751	8	21	250-11701	16	55
178-29003	14	70	179-63018	4	14	250-01900	8	10	250-11800	16	56
178-29102	38	12	179-63703	10	51	250-02007	8	2	250-11909	16	57
178-30100	18	16	179-64909	18	50	250-02502	4	41	250-12006	16	11
178-30209	18	13	179-66300	20	28	250-02601	4	72	250-12006	16	36
178-30415	18	21	179-66359	20	27	250-02809	2	27	250-12006	16	61
178-32858	24	1	179-66409	38	7	250-02908	2	28	250-12303	18	5
178-32957	24	8	179-66458	38	6	250-02957	2	23	250-12402	18	12
178-33054	24	7	179-66607	38	3	250-03062	4	6	250-12501	24	21
178-33104	24	14	179-66656	38	2	250-03104	4	69	250-12600	28	17
178-33203	24	35	179-66714	2	47	250-03203	2	44	250-13202	28	42
178-33302	24	15	179-67209	22	11	250-03302	22	1	250-13251	28	36
178-33401	24	16	179-67308	22	9	250-03401	22	3	250-14002	40	14
178-33500	24	17	179-68009	22	25	250-03500	2	1	250-14051	40	1
178-33658	24	10	179-69304	16	4	250-03609	4	1	250-14069	38	1
178-33807	24	68	179-69403	16	5	250-03757	2	64	250-14101	40	20
178-33955	24	67	179-70609	16	14	250-03807	2	61	250-14200	40	45
178-35000	24	28	179-70609	16	39	250-03906	2	60	250-14259	40	24
178-35109	24	29	179-70609	16	64	250-04003	12	32	250-14309	42	17
178-35307	24	30	179-70807	18	1	250-04110	14	1	250-14457	42	20
178-36206	28	2	179-70906	18	2	250-04201	14	11	250-14507	42	2
178-36305	28	16	179-71003	18	3	250-04300	14	12	250-14556	42	1
178-36404	24	65	179-71805	24	23	250-04409	18	27	250-14655	40	2
178-39507	30	2	179-72357	30	16	250-04508	14	69	250-14903	24	58
178-40455	34	4	179-73108	40	18	250-05000	14	43	250-15363	34	31
178-40653	10	56	179-73751	42	57	250-05109	14	75	250-15454	34	66
178-40752	34	74	179-74007	40	68	250-05208	38	10	250-15553	34	58
178-40851	34	75	179-74056	40	67	250-06008	22	19	250-15652	34	53
178-41156	34	67	179-74106	40	69	250-06602	20	1	250-15751	34	70
178-41255	34	68	179-74205	40	72	250-06701	20	32	250-15801	34	71
178-41453	34	62	179-74254	40	71	250-06750	20	31	250-16254	36	2
178-41958	28	8	179-74304	40	73	250-06800	20	33	250-16403	36	10
178-42055	28	20	179-74304	40	77	250-06909	20	34	250-16502	36	11
178-42352	18	51	179-74304	40	81	250-07006	20	35	250-16601	36	12
178-44754	34	34	179-74403	40	76	250-07105	20	36	250-16700	36	13
178-45009	34	8	179-74452	40	75	250-07501	18	30	250-16809	36	14
178-45108	34	63	179-74502	40	80	250-07626	18	31	250-16908	36	15
178-48458	28	29	179-74551	40	79	250-07709	18	33	250-17005	36	16
178-48508	28	30	179-74601	40	83	250-07808	18	34	250-17104	36	17
178-50306	40	25	179-74809	40	30	250-07907	18	37	250-17203	36	18
178-50405	40	26	179-77752	34	12	250-08004	18	39	250-17302	36	19
178-50504	40	27	179-77950	34	61	250-08103	18	42	250-17450	36	20
178-50603	40	28	179-78057	34	54	250-08152	18	41	250-17559	36	21
178-50702	40	29	179-78453	28	34	250-08202	18	43	250-17658	36	22
178-50801	40	35	180-36004	20	40	250-08319	18	48	250-17708	36	27
178-50900	40	49	180-36400	42	27	250-08426	18	60	250-17807	36	28
178-51007	40	43	180-36509	42	28	250-08509	18	61	250-18706	10	47
178-51106	40	44	180-36608	42	29	250-08608	18	20	250-18706	12	38
178-51304	40	46	180-36707	42	30	250-09002	14	68	250-18755	10	46
178-51403	40	47	180-38109	40	41	250-09051	14	67	250-18854	12	37
178-51502	40	48	180-38109	42	43	250-09101	4	68	250-18953	24	61
178-51718	42	3	180-38208	40	7	250-10000	16	2	250-19050	34	35

## 索引

- 47 -



# JUKI®

**JUKI CORPORATION**  
INTERNATIONAL SALES DIVISION  
8-2-1, KOKURYO-CHO,  
CHOFU-SHI, TOKYO 182, JAPAN  
PHONE : 03(3430)4001~5  
FAX : 03(3430)4909・4914・4984  
TELEX : J22967

## JUKI 株式会社

〒182 東京都調布市国領町8-2-1  
TEL 03-3480-1111(代表)

国内営業本部  
TEL 03-3480-1113(ダイヤルイン)

お買い求め、ご相談は  
To order or for further  
information,  
please contact:

※このパーツリストは商品改良のため予告なく変更する事があります。  
\* The description covered in this parts list is subject to change for improvement of the commodity without notice.  
※このパーツリストは、1996年12月現在の商品仕様で編集したものです。  
\* This parts list is edited in accordance with the product specifications as of December 1996.