

Teileliste
Spare Parts List

271 / 272 / 273 / 274

DÜRKOPP ADLER AG

Postfach 17 03 51, D-33703 Bielefeld • Potsdamer Straße 190, D-33719 Bielefeld
Telefon (05 21) 5 56-01 • Telex 932 400-0 da d • Telefax (05 21) 5 56 13 15

Art.-No.:4455703

Teileliste
Spare Parts List

271, 272, 273, 274

Inhaltsverzeichnis	Tafel/Table	Contents
271-140040	1-7	271-140040
271-140041	8-9	271-140041
271-140042	8,10,11	271-140042
271-150046	13	271-150046
271-150047	10,11,13	271-150047
272-140040	1-7,14	272-140040
272-140041	8,9,14	272-140041
272-140042	8,10,11,14	272-140042
272-160061	8,14,15	272-160061
272-160062	8,10,11,14,15	272-160062
272-170066	13,14	272-170066
272-170067	10,11,13,14	272-170067
272-640140	17,1-7	272-640140
272-640141	18	272-640141
272-640142	18,19	272-640142
272-740142	17,18,20,21,22	272-740142
273-140042	1-9,23,24,11	273-140042
274-140042	1-9,11,14,15,23,24	274-140042
274-160062	1-9,11,14,15,23,24	274-160062
274-170067	1-7,13,14,23,24	274-170067
Beipackteile	12,16	Accessories
Fadenschmierung	9	Thread lubrication
Teile für Handverriegelung 10		Tacking by hand
Elektromagnetischer Fadenwischer	11	Electromagnetical thread wiper

Z-Pakete und Zubehör Baureihe 270
Z-packages and accessories 270 series

		KI. 271	KI. 272	KI. 273	KI. 274
Teilesatz Handverriegelung Set of parts manual backtacking	271 1671	x	x		
Umbausatz "Riegeln und Lüften" Conversion kit "backtacking and lifting"	Z117 1941	x	x	x	x
Fadenwischer Thread wiper	Z120 1801	x	x		
Fadenwischer-Puller Thread wiper puller	Z120 1851			x	x
Reflex-Lichtschanke (Anbausatz) Reflecting light barrier (mounting kit)	Z133 371	x	x	x	x
Nachrüstsatz Kniehebel Retrofitting kit knee lever	271 661	x	x	x	x
Federwaage Spring balance	App. 1501	x	x	x	x
Nähleuchte (Efka) Sewing lamp (Efka)	App. 1061	x	x	x	x
Nähleuchte (Waldmann) Sewing lamp (Waldmann)	App. 1062	x	x	x	x
Anbausatz Nähleuchte Mounting kit sewing lamp	App. 1041	x	x	x	x
Trafo für Nähleuchte Transformer for sewing lamp	798 500085	x	x	x	x
S-Einrichtung S-equipment	271 881	x	x		
Elektropneum. Messerzuschaltung (nur für 272-640142) Electropneum. engagement of knife (only for 272-640142)	Z124 401		x		
Umbausatz "gestuftes Schneiden" Conversion kit "stepped trimming"	Z145-272-1		x		
Bausatz zum Abfangen des Füßchens Kit for foot adjustment	273 1041			x	
Bausatz zum Abfangen des Füßchens Kit for foot adjustment	274 1141				x
Restfadenwächter Bobbin thread monitor	Z134 321	x	x	x	x
Triflex (2 Stichtl. u. 2 Spannungen nur für 272 6 mm Stichtl. Triflex (2 stitch lengths and 2 tension values) only for 272 6-mm -stitch length	Z116 6741		x		
Dreifachfußhalter Triple foot holder	272 892	x	x		

Z-Pakete und Zubehör Baureihe 270
Z-packages and accessories 270 series

		Kl. 271	Kl. 272	Kl. 273	Kl. 274
Kantenanschlag (Dreifachfußhalter) Edge guide (triple foot holder)	N900 20031	x	x		
Kantenanschlag (Puller, auch mit Wischer) Edge guide (puller, also with wiper)	N900 020021			x	x
Kantenanschlag einfach Edge guide simple	N900 020021	x	x		
Kantenanschlag doppelseitig Edge guide double-sided	N900 020023	x	x		
Kantenanschlag Senkrechtschneider Edge guide vertical cutter	N900 020036		x		

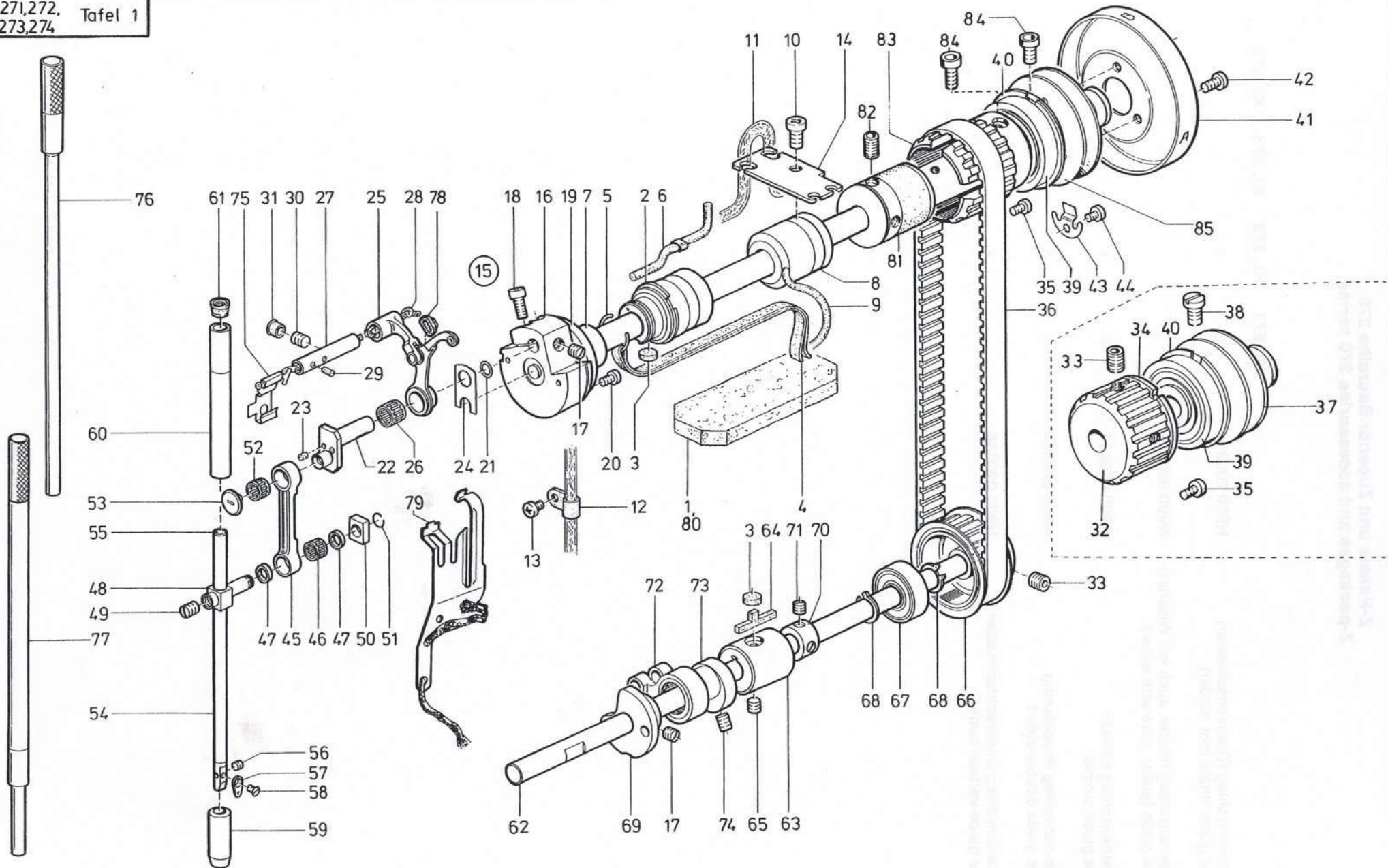

Pos. Det.	Teil Nr. Part No.	Benennung	Denomination
1	211 000299	Filzteil	Felt
2	271 000014	Armlager kpl. (mit Pos.3,4,5,6,7)	Arm bearing cpl. (with pos.3,4,5,6,7)
3	211 000305a	Filzteil	Felt
4	002 58890700	Öldocht	Oil wick
5	211 000306b	Federring	Spring ring
6	271 000026	Öldocht	Oil wick
7	211 000306a	Ring	Ring
8	211 000317	Armlager	Arm bearing
9	002 58890500	Öldocht	Oil wick
10	271 000714	Linsenschraube	Fillister head screw
11	271 000047	Ölleitung kpl.	Oil duct cpl.
12	942 010318	Plastikschelle	Plastic clip
13	271 000012	Zyl.-Schraube	Cyl. head screw
14	271 000054	Lasche	Shackle
15	271 001062	Armwelle kpl. (best.aus Pos. 16,17, 18,19,20,21,24)	Arm shaft cpl. (cons.of pos. 16,17, 18,19,20,21,24)
15	271 000056	Armwelle kpl. ** (best.aus Pos. 16,17, 18,19,20,21,24)	Arm shaft cpl. (cons.of pos. 16,17, 18,19,20,21,24)
16	271 001063	Armwelle kpl. (mit Pos.17 und 18)	Arm shaft cpl. (with pos. 17 and 18)
16	271 000057	Armwelle kpl. ** (mit Pos.17 und 18)	Arm shaft cpl. (with pos. 17 and 18)
17	223 000237	Gewindestift	Threaded stud
18	744 001509	Zyl.-Schraube	Cyl. head screw
19	211 000332	Ring	Ring
20	223 000676	Zyl.-Schraube	Cyl. head screw
21	211 000331	Gummiring	Rubber ring
22	271 000096	Kurbelzapfen kpl. (mit Pos. 23)	Crank pin cpl. (with pos. 23)
23	002 83083325	Filzteil	Felt
24	211 000407	Anlageplatte	Distance plate
25	271 001068	Fadenhebel	Thread lever
25	271 000102	Fadenhebel **	Thread lever
26	211 000408	Nadelkranz	Needle bearing
27	271 000112	Fadenhebelachse kpl. (mit Pos.28,29,75)	Thread-lever shaft cpl. (with pos.28,29,75)
28	002 58890350	Öldocht	Oil wick
29	002 83083325	Filzteil	Felt
30	211 000414	Gewindestift	Threaded stud
31	271 000029	Verschlußkappe	Cap
32	271 000065	Zahnriemenrad kpl. (mit Pos. 33,34,35) **	Toothed belt wheel cpl. (with pos. 33,34,35)
33	211 000354	Gewindestift **	Threaded stud
34	271 000072	Einstellring **	Adjusting ring
35	271 000089	Zyl.-Schraube **	Cyl. head screw
36	211 000355	Zahnriemen	Toothed belt

Pos. Det.	Teil Nr. Part No.	Benennung	Denomination
37	271 000078	Flansch kpl. (mit Pos. 38) **	Flange cpl. (with pos. 38)
38	216 000068a	Zyl.-Schraube **	Cyl. head screw
39	211 000361	Kugellager	Ball bearing
40	211 000362	Sicher.-Ring	Lock ring
41	271 000085	Handrad	Hand wheel
42	271 000086	Zyl.-Schraube	Cyl. head screw
43	933 000075	Haltefeder	Locking spring
44	271 000012	Zyl.-Schraube	Cyl. head screw
45	211 000390k	Zugstange kpl. (mit Pos. 46 und 47)	Draw bar cpl. (with pos. 46 and 47)
46	211 000208	Nadelkranz	Needle bearing
47	211 000391a	Scheibe	Washer
48	212 000151	Kreuzkopf kpl. (mit Pos. 49)	Cross head cpl. (with pos. 49)
49	223 000646	Gewindestift	Threaded stud
50	211 000394	Gleitstein	Slide block
51	211 000395	Sprengring	Spring ring
52	211 000397	Nadelkranz	Needle bearing
53	211 000398	Abdeckschraube	Covering screw
54	211 000339	Nadelstange kpl. (mit Pos. 55,56, 57,58)	Needle bar cpl. (with pos. 55,56, 57,58)
55	570 010007	Gummistopfen	Rubber plug
56	556 000148	Gewindestift	Threaded stud
57	291 000159	Fadenführung	Thread guide
58	570 000071a	Senkschraube	Countersunk screw
59	211 000381	Nadelst.-Buchse *	Needle bar bush
60	211 000376	Nadelst.-Buchse *	Needle bar bush
61	211 000806	Verschlußkappe *	Cap
62	271 000502	Unterwelle	Lower shaft
63	271 000506	Lagerbuchse	Bearing bush
64	211 000106	Filzteil	Felt
65	216 000052	Gewindestift	Threaded stud
66	211 000141a	Zahnriemenrad kpl. (mit Pos. 33)	Toothed belt wheel cpl. (with pos. 33)
67	211 000108	Kugellager	Ball bearing
68	211 000109	Sicher.-Ring	Lock ring
69	271 000516	Kurve kpl. (mit Pos. 17)	Cam cpl. (with pos. 17)
70	212 000627	Stellring kpl. (mit Pos. 71)	Set collar cpl. (with pos. 71)
71	570 000055	Gewindestift	Threaded stud
72	211 000133	Schubstange	Push rod
73	211 000117	Exzenter kpl. (mit Pos. 74) *	Eccentric cpl. (with pos. 74)
74	223 000652	Gewindestift	Threaded stud
75	271 000118	Klammer	Clamp
76	271 000316	Montagedorn	Assembling jig

Pos. Det.	Teil Nr. Part No.	Benennung	Denomination
77	271 000318	zu Pos. 60 Montagedorn	to pos. 60 Assembling jig
78	271 000119	zu Pos. 59 Manschette	to pos. 59 Packing
79	271 000120a	Ölfangblech	Oil plate
80	273 000006	Filzteil ***	Felt
81	271 000324	Buchse	Bush
82	9205 102808	Gew.-Stift	Threaded stud
83	271 000323	Zahnriemenrad	Toothed belt wheel
84	265 000565	Zyl.-Schraube	Cyl.head screw
85	271 000080	Flansch	Flange
		* nur für Kl. 271/273	for Cl. 271/273 only
		** nur für Rep. alte Klassen	for repair old classes only
		*** nur für Kl. 273/274	for Cl.273/274 only

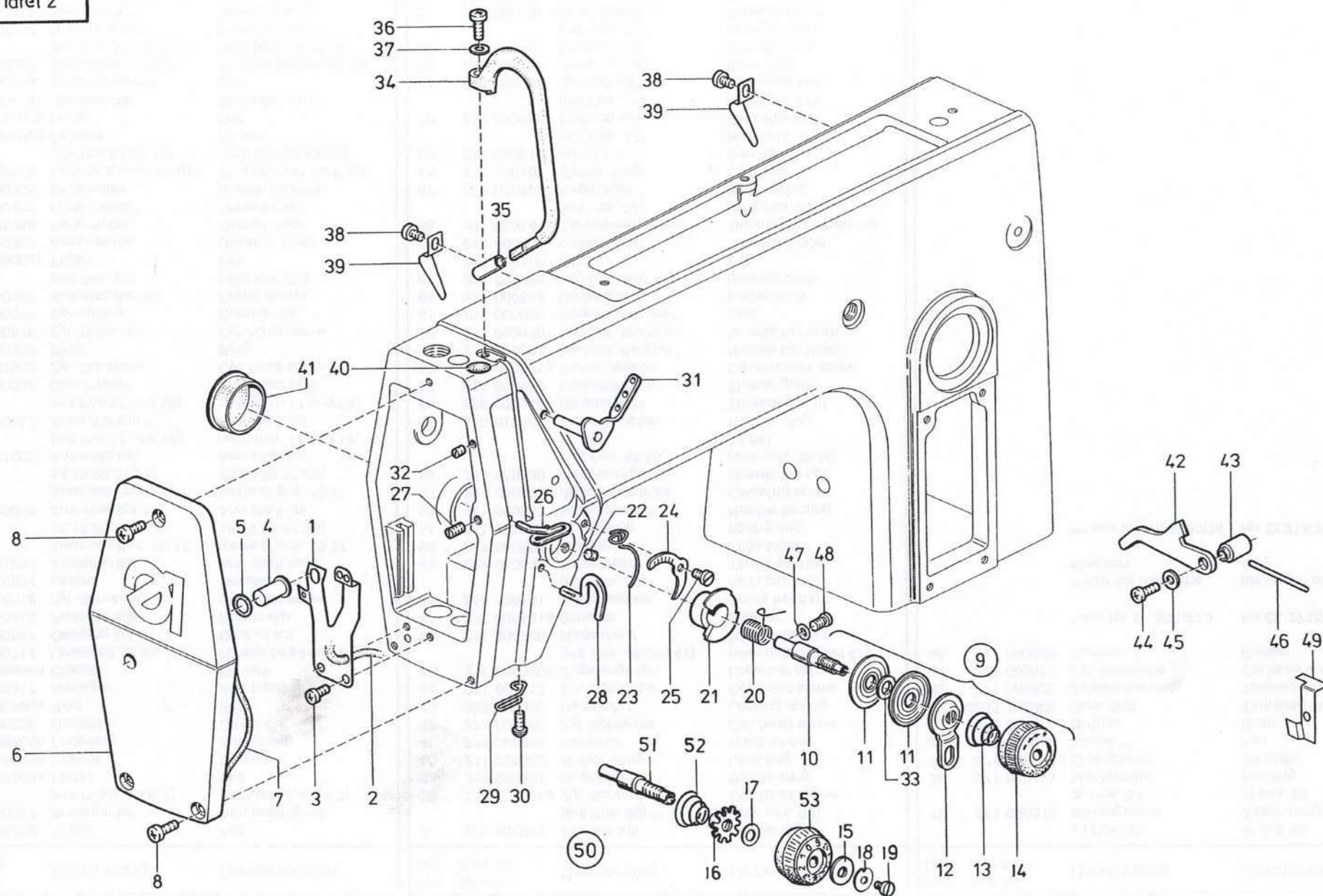

Pos. Det.	Teile Nr. Part No.	Benennung	Denomination	Pos. Det.	Teile Nr. Part No.	Benennung	Denomination	Pos. Det.	Teile Nr. Part No.	Benennung	Denomination
1	271 000188	Blattfeder **	Leaf spring	46	271 001196	Stift (für Kl. 271 - -140040)	Pin (for Cl. 271 - -140040 only)				
2	002 58890350	Öldocht	Oil wick		272 001660	Stift (für Kl. 272 - -140040)	Pin (for Cl. 272 - -140040 only)				
3	271 000189	Zyl.-Schraube	Cyl.head screw	47	271 000200	Gummiring	Rubber ring				
4	271 000232	Druckknopf	Pressure pin	48	271 000194	Spezialschraube	Special screw				
5	216 000224	Gummiring	Rubber ring	49	271 001199	Dochthalter	Wick holder				
6	271 000225	Kopfdeckel kpl. (mit Pos.7)	Face cover cpl. (with pos.7)	50	271 000192	Spannung kpl. (m. Pos. 51 bis 53 und 15 bis 19)	Tension cpl. (with pos. 51 up to 53 and 15 up to 19)				
7	271 000227	Gummiring	Rubber ring	51	271 000193	Spannungsbolzen	Tension bolt				
8	271 000228	Zyl.-Schraube	Cyl. head screw	52	271 000202	Spannungsfeder	Tension spring				
9	271 000236	Spannung kpl. (best. aus Pos.10 bis 14 und 33)	Tension cpl. (cons. of pos. 10 up to 14 and 33)	53	271 000204	Skalaknopf	Scala wheel				
10	271 000237	Spannungsbolzen	Tension bolt								
11	211 050214	Spannungsscheibe	Tension washer								
12	271 000199	Stegscheibe	Stay disc								
13	4 000079	Spannungsfeder	Tension spring								
14	271 000238	Spannungsknopf	Tension wheel								
15	271 000205	Scheibe	Washer								
16	271 000206	Schleppmutter	Special nut								
17	271 000207	Scheibe	Washer								
18	271 000208	Federscheibe	Spring washer								
19	216 000497	Linsenschraube	Fillister head screw								
20	271 000197	Anzugsfeder	Torsion spring								
21	211 050215	Anschlaghülse	Stop sleeve								
22	421 000222	Gewindestift	Threaded stud								
23	271 000212	Fadenregulator	Thread regulator								
24	271 000215	Skalablech	Scale plate								
25	558 000578a	Zyl.-Schraube	Cyl. head screw								
26	271 000217	Fadenführung	Thread guide								
27	216 001146	Gewindestift	Threaded stud								
28	211 000459	Fadenleithaken	Threaded guide hook								
29	271 000222	Fadenführung	Thread guide								
30	271 000223	Linsenschraube	Fillister head screw								
31	211 050217	Fadenleithaken	Angular thread guide								
32	746 090312	Gewindestift	Threaded stud								
33	271 000201	Ring	Ring								
34	271 000122	Fadenhebelschutz kpl. (mit Pos. 35)	Guard bow cpl. (with pos. 35)								
35	271 000124	Hülse	Sleeve								
36	271 000125	Zyl.-Schraube	Cyl.head screw								
37	569 001895	Scheibe	Washer								
38	271 000012	Zyl.-Schraube	Cyl.head screw								
39	271 000011	Klammer	Cramp								
40	271 000029	Verschlußkappe	Cap								
41	939 000290	Verschlußkappe	Cap								
42	271 001194	Hebel *	Lever								
43	271 001195	Buchse *	Bush								
44	271 000228	Linsenschraube *	Fillister head screw								
45	569 001895	Scheibe *	Washer								

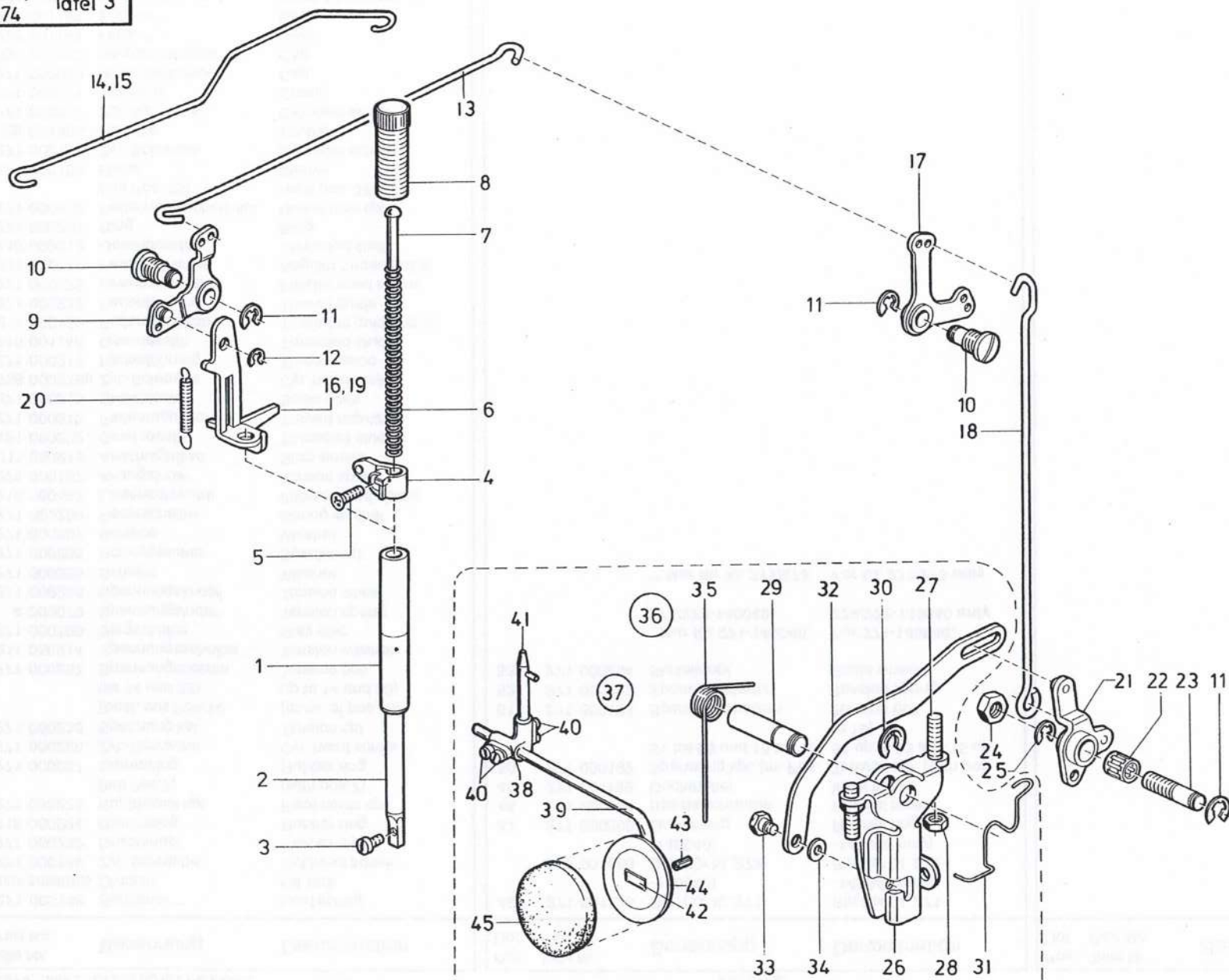

Pos. Det.	Teile Nr. Part No.	Benennung	Denomination	Pos. Det.	Teile Nr. Part No.	Benennung	Denomination	Pos. Det.	Teile Nr. Part No.	Benennung	Denomination
1	211 000432a	Fußstangenbuchse *	Foot bar bush	40	742 040277	Zyl.-Schraube	Cyl.head screw				
2	271 000162	Fußstange kpl. (mit Pos.3) *	Foot bar cpl. (with pos.3)	41	223 000450k	Kuppelachse	Coupling shaft				
3	216 000573	Zyl.-Schraube	Cyl.head screw	42	223 000507	Kloben kpl. (mit Pos. 30)	Block cpl. (with pos. 30)				
4	271 000166	Lüfterkloben kpl.* (mit Pos.5)	Lifting block cpl. (with pos.5)	43	MG41 001284	Spannhülse	Clamping sleeve				
5	271 000169	Senkschraube	Countersunk screw	44	223 000506	Knieteller	Knee plate				
6	211 000439	Druckfeder	Pressure spring	45	223 000473	Knietellerpolster	Knee plate pad				
7	211 000440	Führungsbolzen *	Guide bolt								
8	211 000427	Regulierbuchse *	Regulating bush								
9	219 000185	Winkelhebel	Bent lever								
10	211 000420	Zapfenschraube	Shank screw								
11	9300 002119	Sicher.-Scheibe	Lock washer								
12	211 000100a	Sicher.-Scheibe	Lock washer								
13	211 000422	Lüfterzugdraht	Lifting pulling wire								
14	272 070369	Lüfterzugdraht **	Lifting pulling wire								
15	273 000180	Lüfterzugdraht ***	Lifting pulling wire								
16	211 000458	Lüfterlasche *	Lifter fish plate								
17	219 000193	Winkelhebel	Bent lever								
18	271 000185	Lüfterzugdraht	Lifting pulling wire								
19	271 000186	Lüfterlasche	Lifter fish plate								
20	265 002032	Zugfeder	Draw bar								
21	271 000681	Hebel kpl. (mit Pos. 22 bis 25 und 11)	Lever cpl. (with pos. 22 up to 25 and 11)								
22	291 000178	Nadelkranz	Needle bearing								
23	271 000692	Bolzen	Bolt								
24	720 000042a	6kt.-Mutter	Hexagonal nut								
25	744 003142	Sicher.-Scheibe	Lock washer								
26	271 000662	Winkelhebel kpl. (mit 27,28)	Bent lever cpl. (with 27 up to 28)								
27	P125 000011	Gewindestift	Threaded stud								
28	MG43 000408	6kt.-Mutter	Hexagonal nut								
29	271 000667	Kniehebelachse	Knee lever axle								
30	265 000289	Sicher.-Scheibe	Lock washer								
31	271 000669	Klammer	Cramp wire								
32	271 000672	Druckstange	Pressure bar								
33	1001 009140	Ansatzschraube	Shoulder screw								
34	024 000080a	Scheibe	Washer								
35	219 000840	Drehfeder	Torsion spring								
36	271 000661	Kniehebel, Bausatz (mit Pos. 26 bis 35, 37)	Knee lever cpl. (set) (with pos. 26 up to 35, 37)								
37	223 000459k	Kniehebel kpl. (best. aus Pos. 38 bis 45)	Knee lever cpl. (cons. of pos. 38 up to 45)								
38	223 000452k	Kloben kpl. (mit Pos. 27)	Block cpl. (with pos. 27)								
39	223 000454	Stellwinkel	Set square								

* nur für 271/273 for 271/273 only

** nur für 640000 for 640000
-740000 -740000 only

*** nur für Kl. 273 for cl. 273 only

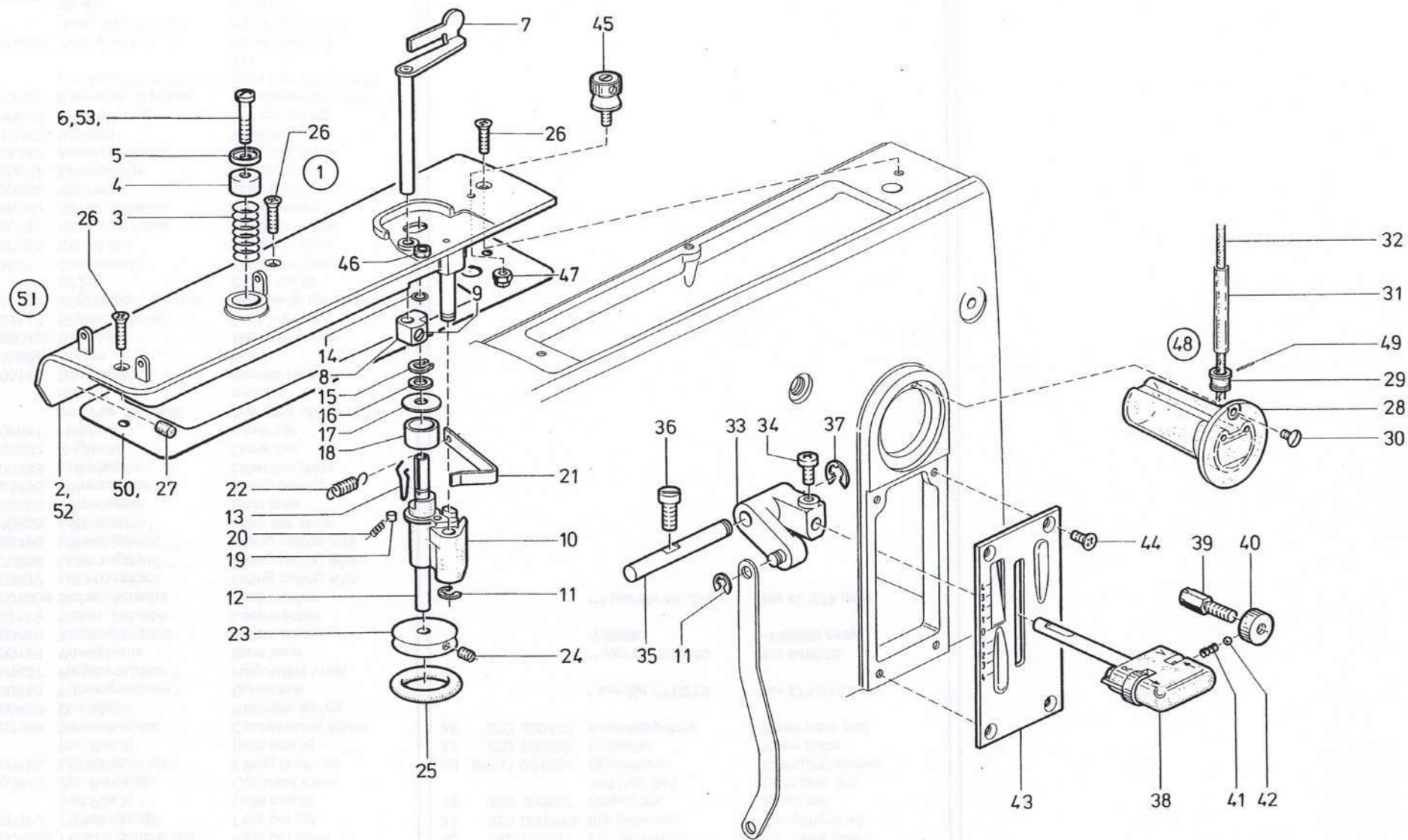

Pos. Det.	Teil Nr. Part No.	Benennung	Denomination
1	271 000242	Spuler kpl. (best.aus Pos. 2 bis 25)	Bobbin winder cpl. (cons. of pos. 2 up to 25)
2	271 000244	Spulerdeckel kpl. (mit Pos. 3,4,5,6)	Bobbin winder cover cpl.(with pos.3,4,5,6)
3	244 000413	Druckfeder	Pressure spring
4	244 000414	Spannungshülse	Tension sleeve
5	244 000415	Spannungshülse	Tension sleeve
6	271 000259	Linsenschraube	Fillister head screw
7	271 000262	Spulerkappe	Bobbin case flap
8	216 000603k	Schaltkloben kpl. (mit Pos.9)	Tripping block cpl. (with pos.9)
9	223 000648	Gewindestift	Threaded stud
10	246 000466	Spulerbock	Bobbin winder support
11	211 000100a	Sicher.-Scheibe	Lock washer
12	271 000273	Spulerspindel kpl. (mit Pos. 13,14,15)	Bobbin spindle cpl. (with pos.13,14,15)
13	271 000275	Spulerrfeder	Bobbin winder spring
14	1001 003112	Federring	Spring ring
15	211 000518	Greifring	Grip ring
16	244 000396	Scheibe	Washer
17	244 000401	Scheibe	Washer
18	244 000398	Ring	Ring
19	244 000399	Zyl.-Rolle	Cyl.roll
20	244 000400	Druckfeder	Pressure spring
21	244 000403	Blattfeder	Leaf spring
22	244 000404	Zugfeder	Draw spring
23	211 000520	Spulerrad kpl. (mit Pos.24 und 25)	Bobbin winder wheel cpl. (with pos.24,25)
24	223 005047	Gewindestift	Threaded stud
25	216 000591	Gummiring	Rubber ring
26	271 000298	Senkschraube	Countersunk screw
27	216 000288	Gummipuffer	Rubber buffer
28	933 001533	Ölbehälter	Oil container
29	211 000806	Stopfen	Plug
30	219 000353	Linsenschraube	Fillister head screw
31	002 89300100	Ölschlauch	Oil hose
32	002 58890350	Öldocht	Oil wick
33	271 001202	Stichstellkloben kpl. (mit Pos.34)	Stitch regulator block cpl. (with pos. 34)
34	271 001205	Zyl.-Schraube	Cyl.head screw
35	271 001207	Achse	Axle
36	650 000292	Zyl.-Schraube	Cyl.head screw
37	9300 002119	Sicher.-Scheibe	Lock washer
38	271 001212	Stichstellergriff kpl. (mit Pos. 39,40,41, 42)	Stitch regulator handle cpl. (with pos. 39,40, 41,42)
39	271 001216	Anschlagschraube	Stop screw
40	271 001217	Rändelmutter	Knurled nut

Pos. Det.	Teile Nr. Part No.	Benennung	Denomination
41	650 000045	Druckfeder	Pressure spring
42	211 000568	Kugel	Steel ball
43	271 001222	Skalablech	Scale plate
44	271 000298	Senkschraube	Countersunk screw
45	271 000251	Schneidklemme	Cutter clamp
46	002 89300100	Schlauch	Hose
47	291 000786	Stop-Mutter	Stop nut
48	271 000301	Ölbehälter kpl. (best. aus Pos.28,29, 31,32,49)	Oil container cpl. (cons.of pos.28,29 31,32,49)
49	271 000314	Drahtstift	Wire pin
50	271 000300	Dichtung	Gasket
51	273 000342	Spuler kpl. * (mit Pos.3 bis 5 und 6 bis 25 und 53)	Bobbin winder cpl. ' (with pos. 3 up to 5 and 6 up to 25 and 53)
52	273 000344	Spuler kpl. (mit Pos. 3 bis 6) *	Bobbin winder cpl. (with pos. 3 up to 6)
53	273 000359	Linsenschraube *	Fillister head screw
* nur für Kl. 273/274			for Cl. 273/274 only

Pos. Det.	Teile Nr. Part No.	Benennung	Denomination

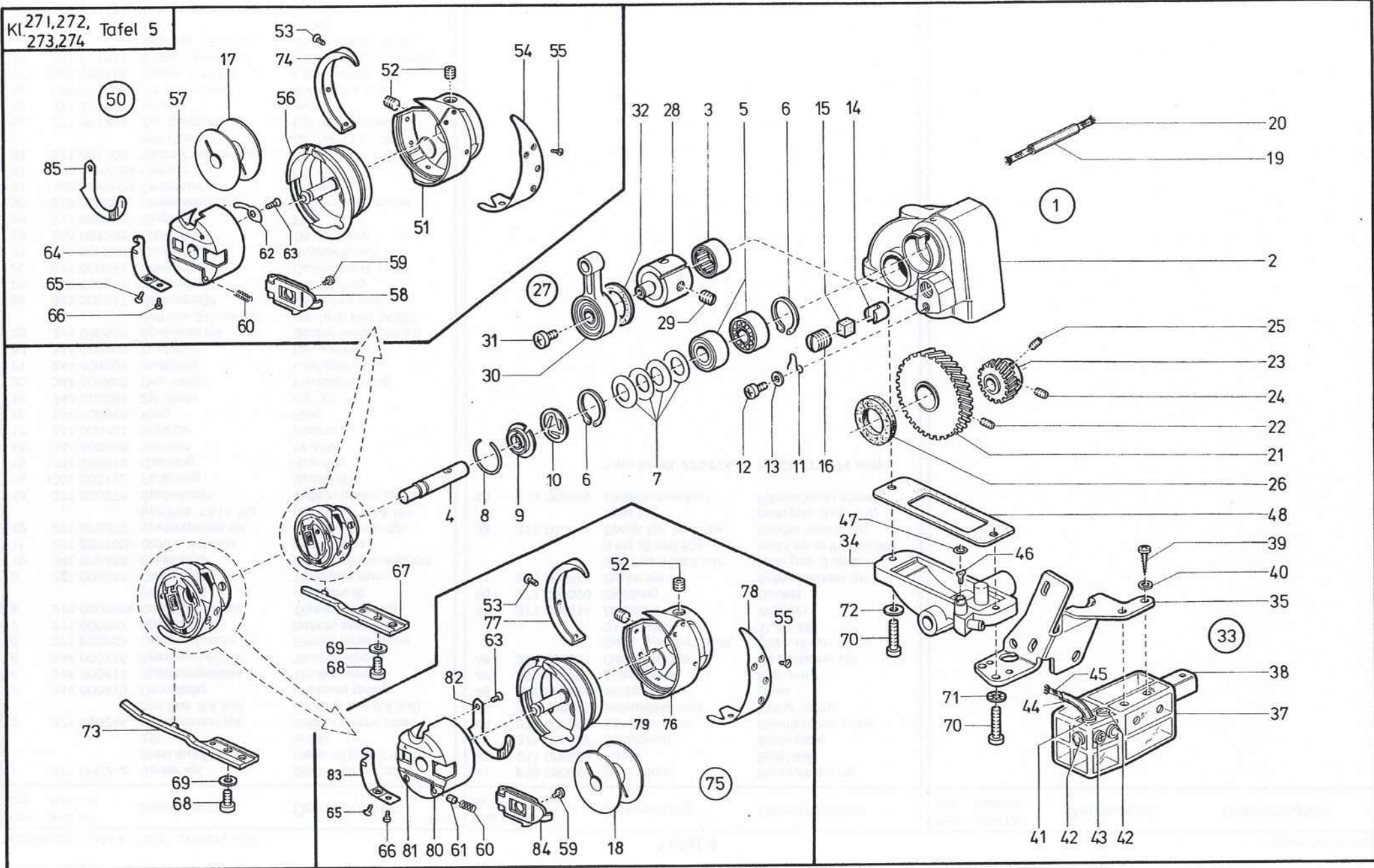

Pos. Det.	Teil Nr. Part No.	Benennung	Denomination
1	271 000455	Getr.-Gehäuse kpl. (best.aus Pos.2 bis 26) **	Gear casing cpl. (cons.of pos.2 up to 26)
2	271 000456	Getriebegehäuse	Gear casing
3	271 000462	Nadellager	Needle bearing
4	271 000463	Greiferwelle	Hook shaft
5	211 000024	Rillenkugellager	Grooved ball bearing
6	211 000025	Sicher.-Ring	Circlip
7	211 000027	Tellerfeder	Cup spring
8	211 000644	Springring	Spring ring
9	211 000646a	Ölscheibe	Oil washer
10	211 000648	Federscheibe	Spring washer
11	211 000635	Arretierfeder	Locking spring
12	271 000012	Zyl.-Schraube	Cyl.head screw
13	531 000460	Scheibe	Washer
14	265 000753	Druckhülse	Pressure sleeve
15	211 008285	Druckbolzen	Pressure bolt
16	211 000634	Gewindestift	Threaded stud
17	204 000230a	Spule *	Bobbin
18	245 001660a	Spule *	Bobbin
19	002 89300090	Schlauch	Hose
20	002 58890350	Öldocht	Oil wick
21	216 000070	Zahnrad kpl. (mit Pos. 22)	Gear wheel cpl. (with pos. 22)
22	223 000648	Gewindestift	Threaded stud
23	211 000018	Zahnrad kpl. (mit Pos.24 und 25)	Gear wheel cpl. (with pos.24 and 25)
24	223 000237	Gewindestift	Threaded stud
25	223 000238	Spitzschraube	Pointed screw
26	211 000022	Filzscheibe	Felt washer
27	271 000592	Exzenter kpl. (best.aus Pos.28 bis 32)	Eccentric cpl. (cons.of pos.28 up to 32)
28	271 000593	Exzenter (mit Pos. 29)	Eccentric (with pos. 29)
29	223 000237	Gewindestift	Threaded stud
30	271 000597	Zugstange	Pull rod
31	271 000600	Zyl.-Schraube	Cyl.head screw
32	271 000602	Filzscheibe	Felt washer
33	271 001232	Getriebedeckel kpl. (best. aus Pos. 34 bis 47)	Gear box cover cpl. (cons.of pos. 34 up to 47)
34	271 001403	Getriebedeckel kpl. (mit Pos.70 und 72)	Gear box cover cpl. (with pos.70 and 72)
35	271 001237	Halter	Holder
37	271 001415	Ölbehälter	Oil container
38	556 003088	Bef.-Stück	Fastening element
39	744 001115	Blechschrabe	Tin plate screw
40	739 000347	Zahnscheibe	Tooth lock washer

Pos. Det.	Teil Nr. Part No.	Benennung	Denomination
41	211 000806	Kunststoffmuffe	Plastic sleeve
42	556 003086	Verschlußstopfen	Plug
43	556 003087	Füllstopfen	Filling plug
44	002 89300100	Schlauch	Hose
45	002 85890250	Öldocht	Oil wick
46	271 001248	Dochthalter	Wick holder
47	244 000886	O.-Ring	Round cord ring
48	211 000014	Dichtung	Gasket
50	271 000751	Greifer kpl. (best. aus Pos. 51 bis 60,62 bis 66)	Hook cpl. (cons. of pos. 51 up to 60,62 up to 66)
51	271 000753	Greifer kpl. (mit Pos. 52 bis 56, 74)	Hook cpl. (with pos. 52 up to 56, 74)
52	271 000756	Gewindestift	Threaded stud
53	211 001107	Senkschraube	Countersunk screw
54	271 000759	Fadenziehblech	Thread pulling sheet
55	211 001109	Senkschraube	Countersunk screw
56	271 000761	Spulengeh. Unterteil	Bobbin case, lower part
57	271 000771	Spulengeh. Oberteil kpl. (mit Pos.58 bis 66)	Bobbin case, upper part cpl. (with pos. 58 up to 66)
58	211 001117	Kappe	Cover
59	570 001250	Zyl.-Schraube	Cyl.head screw
60	570 001249	Druckfeder	Pressure spring
61	570 001254	Druckstück	Pressure piece
62	271 000775	Bremsfeder	Brake spring
63	211 001124	Senkschraube	Countersunk screw
64	211 001127	Spannungsfeder	Tension spring
65	570 001252	Regulierschraube	Regulating screw
66	211 001129	Zyl.-Schraube	Cyl.head screw
67	271 000491	Spulengehäuse-Halter (zu Pos.50)	Bobbin case holder (to pos.50)
68	271 000600	Zyl.-Schraube	Cyl.head screw
69	024 000275	Scheibe	Washer
70	271 000413	Zyl.-Schraube	Cyl. head screw
71	911 000267	Zahnscheibe	Tooth lock washer
72	558 000090	Scheibe	Washer
73	271 001018	Spulengehäuse-Halter (zu Pos. 75)	Bobbin case holder (to pos.75)
74	271 000757	Greiferdeckel	Hook cover
75	271 001021	Greifer kpl. (best. aus Pos.52,53, 55,59,60,61,63,65, 66,76 bis 84)	Hook cpl. (cons. of pos. 52,53, 55,59,60,61,63,65, 66,76 up to 84)
76	271 001024	Greifer kpl. (mit Pos.52,53,55, 77,78,79)	Hook cpl. (with pos. 52,53,55, 77,78,79)
77	271 001027	Greiferdeckel	Hook cover
78	271 001029	Fadenziehblech	Thread pulling sheet

Pos. Det.	Teil Nr. Part No.	Benennung	Denomination
79	271 001031	Spulengeh. Unterteil	Bobbin case, lower part
80	271 001034	Spulengeh. Oberteil kpl. (mit Pos. 59,60, 61,63,65,66,81 bis 84)	Bobbin case, upper part cpl. (with pos.59,60, 61,63,65,66,81 up to 84)
81	570 001255	Gewindestift	Threaded stud
82	271 001043	Bremsfeder	Brake spring
83	271 001048	Spannungsfeder	Tension spring
84	271 001036	Kappe	Cover
85	211 001123	Bremsfeder (auf Wunsch)	Brake spring (on request)
		* Beipackteil!	Is included in the accessories!
		** Siehe auch Tafel 13	Look at table 13

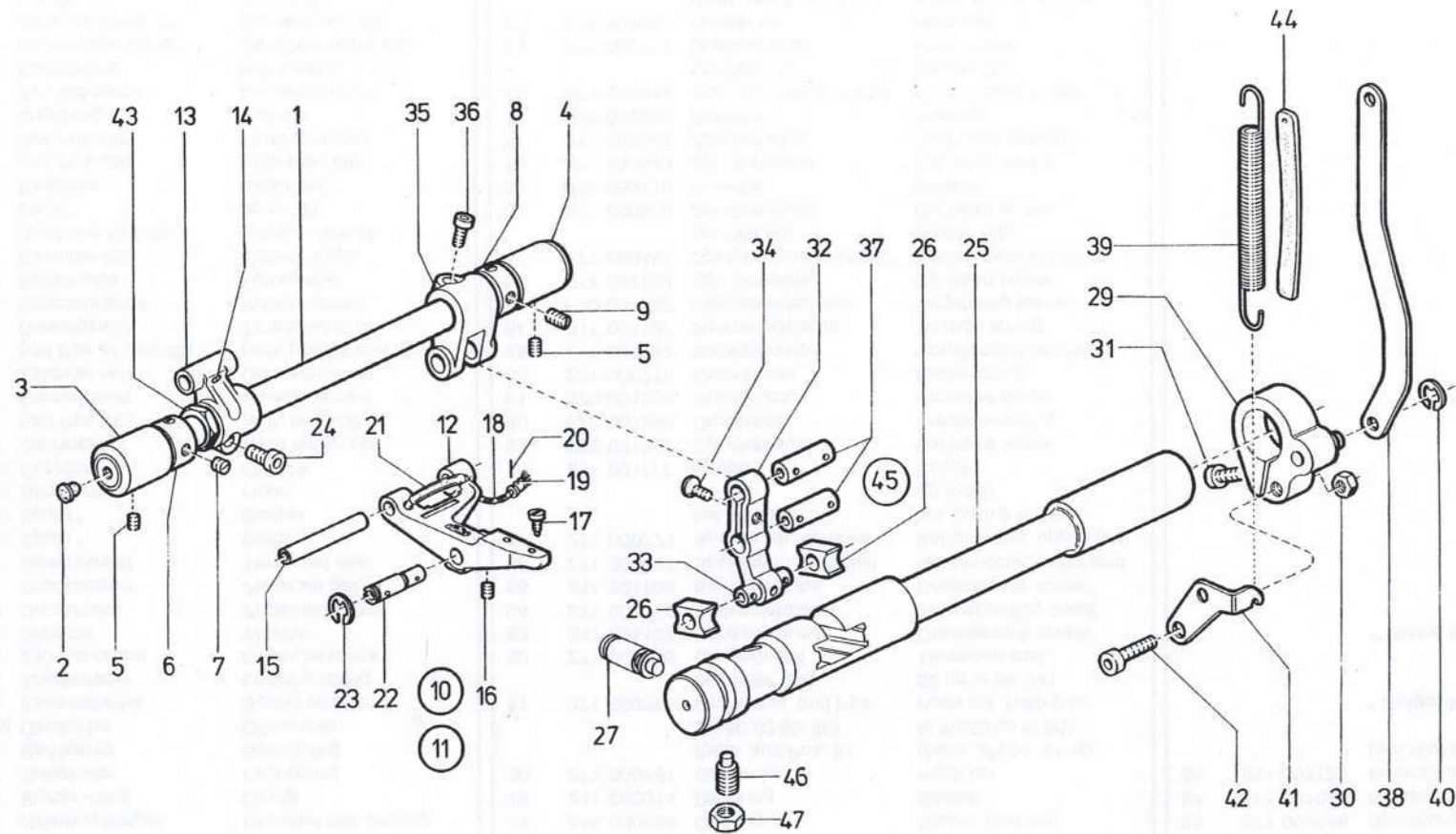

Tafel 6

Stand: 06.05.1993

Pos. Det.	Teile Nr. Part No.	Benennung	Denomination
1	271 000532	Schubwelle	Push shaft
2	219 000321	Verschlußkappe	Cap
3	211 000043	Lagerbuchse	Bearing bush
4	211 000045	Lagerbuchse	Bearing bush
5	223 000245	Gewindestift	Threaded stud
6	212 000627	Stellring kpl. (mit Pos. 7)	Set collar cpl. (with pos.7)
7	570 000055	Gewindestift	Threaded stud
8	748 000294	Stellring kpl. (mit Pos. 9)	Set collar cpl. (with pos.9)
9	147 000203	Gewindestift	Threaded stud
10	271 000572	Transp.-Träger kpl. (best. aus Pos. 11 bis 24)	Feed dog carrier cpl. (cons. of pos. 11 up to 24)
11	271 000573	Transp.-Träger kpl. (best. aus Pos. 12 bis 15)	Feed dog carrier cpl. (cons. of pos.12 up to 15)
12	271 000574	Transp.-Träger	Feed dog carrier
13	271 000575	Schubhebel kpl. (mit Pos. 14 und 24)	Push lever cpl. (with pos. 14 and 24)
14	223 000669	Gewindestift	Threaded stud
15	271 000579	Lagerbolzen	Bearing bolt
16	556 005040	Gewindestift	Threaded stud
17	216 000131	Zyl.-Schraube	Cyl.head screw
18	002 58890300	Docht	Wick
19	211 000085	Dochthalter	Wick holder
20	211 000089	Drahtstift	Wire pin
21	002 89300060	Schlauch	Hose
22	271 000604	Exzenterbolzen kpl. (mit Pos. 23)	Eccentric bolt cpl. (with pos. 23)
23	744 003142	Sicher.-Ring	Circlip
24	744 001509	Zyl.-Schraube	Cyl. head screw
25	271 000642	Stichstellerkulisse kpl. (mit Pos. 26)	Crank cpl. (with pos. 26)
26	211 000088	Gleitstein	Slide block
27	271 000645	Führungsbolzen *	Guide bolt
29	271 000651	Klemmhebel kpl. (mit Pos. 31)	Clamping lever cpl. (with pos. 31)
30	MG43 000408	6kt.-Mutter	Hexagonal nut
31	556 000362	Zyl.-Schraube	Cyl. head screw
32	211 000060	Stichstellhebel kpl. (mit Pos. 33,34)	Stitch regulator cpl. (with pos. 33,34)
33	211 000062	Bolzen	Bolt
34	271 000297	Senkschraube	Countersunk screw
35	265 000601	Gabelhebel kpl. (mit Pos. 36)	Forked lever cpl. (with pos. 36)
36	744 001509	Zyl.-Schraube	Cyl.head screw
37	211 000069	Bolzen	Bolt
38	271 000308	Verbindungsstange	Linking rod

Pos. Det.	Teile Nr. Part No.	Benennung	Denomination
39	271 000307	Zugfeder	Draw spring
40	211 000100a	Sicher.-Ring	Circlip
41	271 001255	Federhaken	Spring hook
42	570 001392	Zyl.-Schraube	Cyl.head screw
43	271 000580	Exzenterbuchse	Eccentric bush
44	271 000313	Dämpfungsplatte	Damping plate
45	271 001094	Stichsteller kpl. (best. aus Pos.32,35, Pos. 72)	Stitch regulator cpl. (cons. of pos. 32,35, pos. 72)
46	271 000648	Gew.-Stift	Threaded stud
47	231 000454	6kt.-Mutter	Hexagonal nut
* nur für Rep. (alte Maschinen)			for repair old machine only

Pos. Det.	Teile Nr. Part No.	Benennung	Denomination

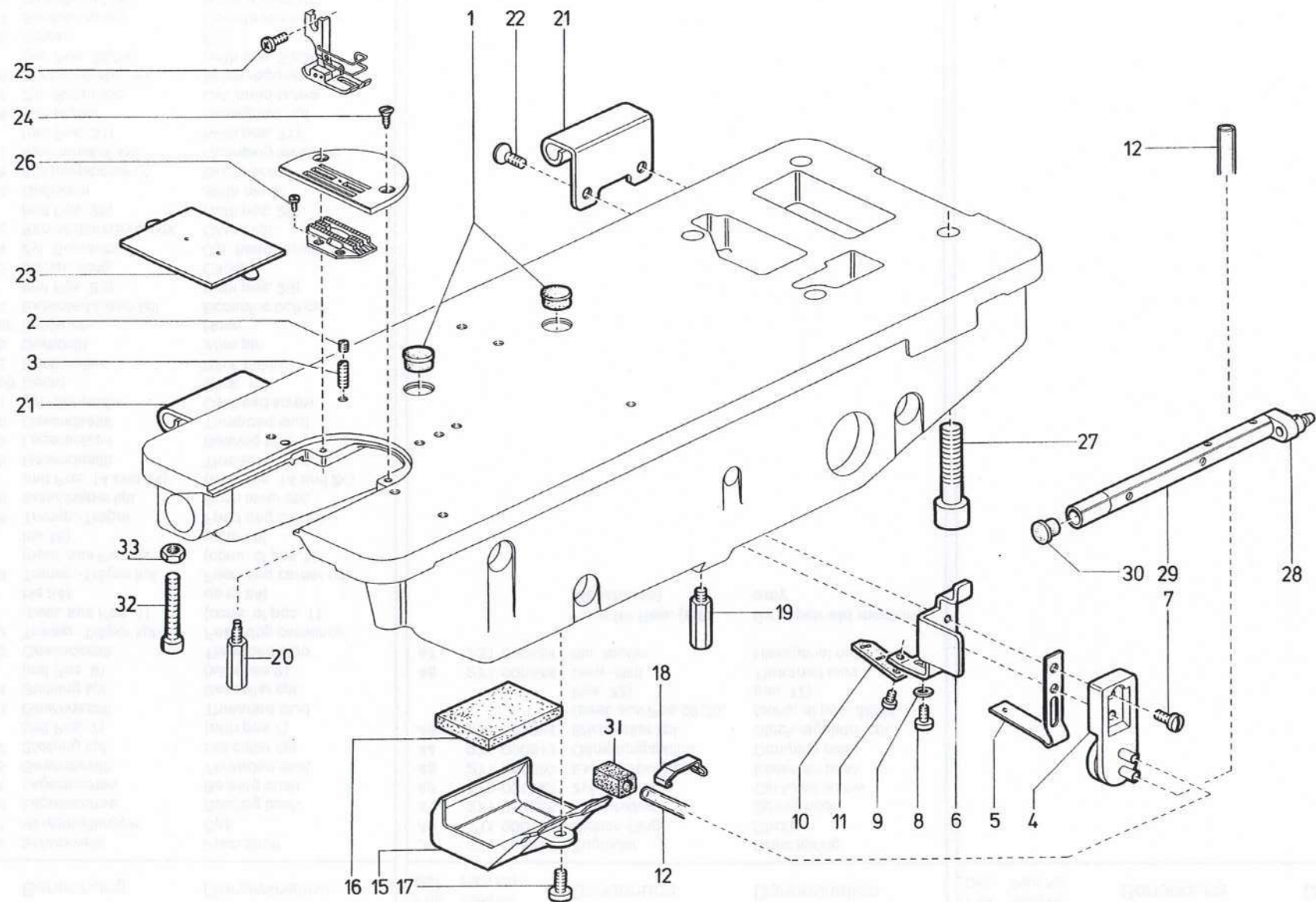

Tafel 7

Pos. Det.	Teile Nr. Part No.	Benennung	Denomination	Pos. Det.	Teile Nr. Part No.	Benennung	Denomination	Pos. Det.	Teile Nr. Part No.	Benennung	Denomination
1	211 000257	Stopfen	Plug								
2	531 000464	Gewindestift	Threaded stud								
3	264 000762	Gewindestift	Threaded stud								
4	933 001545	Pumpe kpl. (mit Pos.5,6,7)	Pump cpl. (with pos. 5,6,7)								
5	933 001555	Blattfeder	Leaf spring								
6	933 001556	Winkel	Angle								
7	216 000573	Linsenschraube	Fillister head screw								
8	271 000189	Zyl.-Schraube	Cyl. head screw								
9	531 000460	Scheibe	Washer								
10	244 000649	Blattfeder	Leaf spring								
11	271 000012	Zyl.-Schraube	Cyl. head screw								
12	002 89300070	Schlauch	Hose								
13	933 001565	Sinterteil	Sintered part								
14	797 002016	Schlauchdüse	Hose nozzle								
15	939 002461	Ölwanne	Oil tray								
16	939 002464	Ölfalz	Oil felt								
17	271 000716	Zyl.-Schraube	Cyl. head screw								
18	933 001575	Klammer	Clamp								
19	211 050248	6kt.-Schraube	Hexagonal screw								
20	271 000647	6kt.-Schraube *	Hexagonal screw								
21	211 000248	Scharnier	Hinge								
22	211 000249	Senkschraube	Countersunk screw								
23	211 000253	Schieber	Slide								
24	216 000134	Senkschraube	Countersunk screw								
25	216 000573	Zyl.-Schraube	Cyl. head screw								
26	216 000131	Zyl.-Schraube	Cyl. head screw								
27	271 000004	Zyl.-Schraube	Cyl. head screw								
28	244 000501	Anschlußstück	Connecting piece								
29	211 000003	Ölrohr	Oil pipe								
30	211 000007	Verschlußkappe	Cap								
31	271 000706	Filter	Filter								
32	9202 002968	Zyl.-Schraube	Cyl. head screw								
33	9231 110128	6kt.-Mutter	Hexagonal nut								
		* nur für Rep. (alte Maschinen)	for repair (old machine) only								

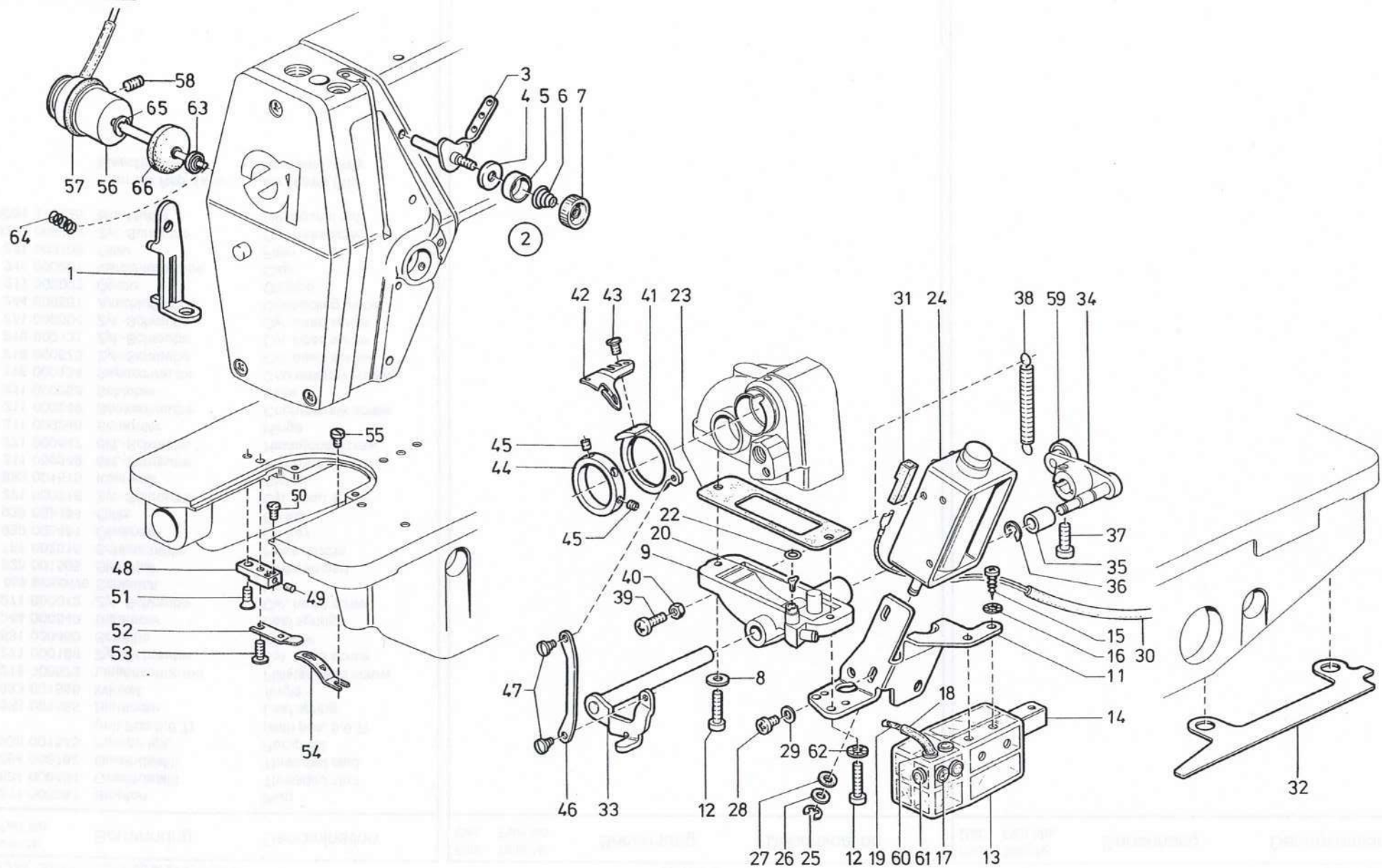

Pos. Det.	Teile Nr. Part No.	Benennung	Denomination

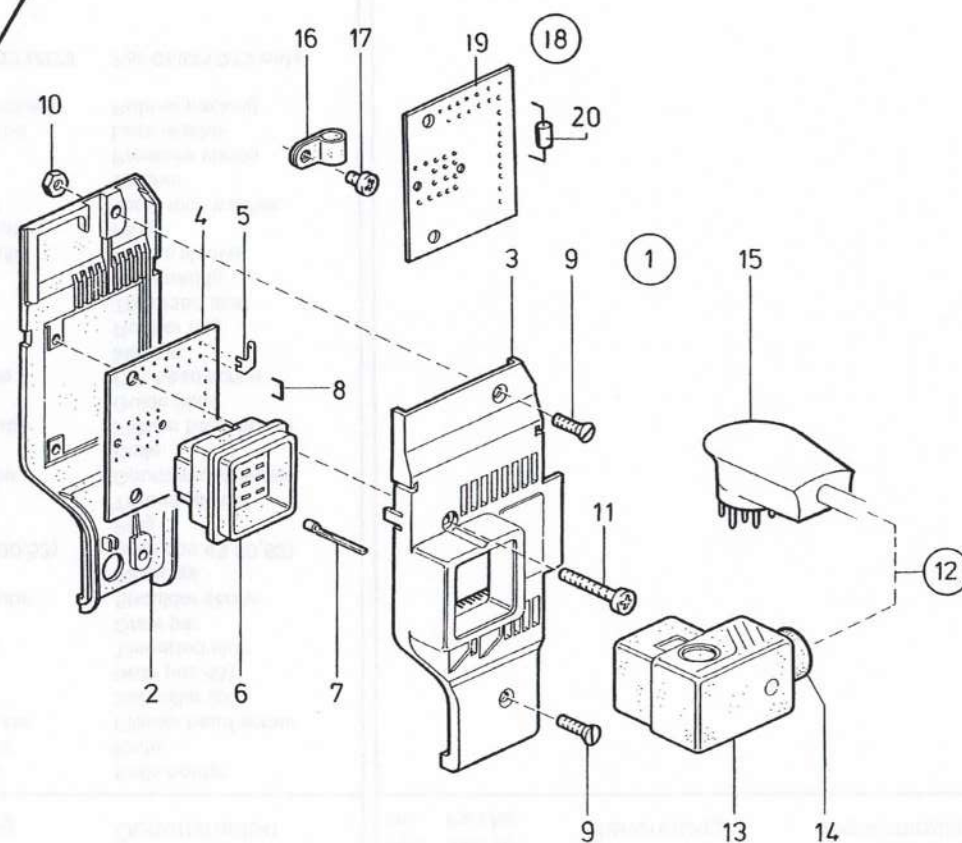
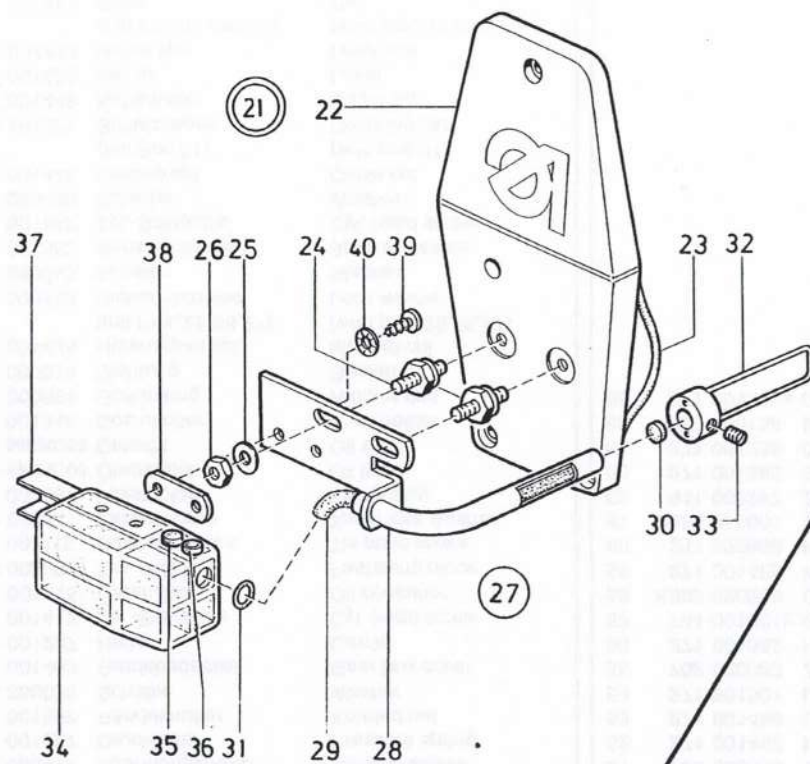

Pos. Det.	Teile Nr. Part No.	Benennung	Denomination
		Teile der 271/272-140041, Pos. 1 bis 17, -140042, Pos.1 bis 6, 8,9,10 273/274	Parts of 271/272-140041, pos. 1 up to 17, -140042, pos. 1 up to 6,8,9,10 273/274
1	271 001511	Verteiler kpl. (best.aus Pos.2 bis 6, 8,9,10)	Distributor cpl. (cons.of pos. 2 up to 6,8,9,10)
2	798 140057	Gehäuse-Unterteil	Lower housing
3	798 140058	Gehäuse-Oberteil	Upper housing
4	798 440019	Leiterplatte	Printed board
5	798 100805	Flachstecker	Flat plug
6	798 480901	Einbaustecker	Insert plug
7	798 480904	Gabelkontakt *	Fork contact
8	798 422603	Leitungsbrücke	Conducting wire
9	739 005347	Senkschraube	Countersunk screw
10	739 005105	6kt.-Mutter	Hexagonal nut
11	791 006604	Linsenschraube	Fillister head screw
12	798 700123	Leitung kpl.* (mit Pos.7,13,14,15)	Cable cpl. (with pos.7,13,14,15)
13	798 480902	Winkelkontaktträger	Contact carrier
14	798 480903	Staubkappe *	Dust cap
15	798 480861	Stecker *	Plug
16	798 120201	Kabelschelle	Cable clip
17	271 000012	Zyl.-Schraube	Cyl.head screw
18	273 002522	Verteiler kpl. (mit Pos.2,3,5,6,9,10, 19 und 20) **	Distributor cpl. (with pos.2,3,5,6,9,10, 19 and 20)
19	798 440041	Leiterplatte **	Printed board **
20	739 000311	Diode **	Diode **
		Teile für Faden- schmierung	Parts for thread lubrication
21	271 000872	Kopfdeckel kpl. (best.aus Pos.22 bis 27)	Face cover cpl. (cons.of pos.22 up to 27)
22	271 000873	Kopfdeckel	Face cover
23	911 000430	Rundschnurring	Round cord ring
24	211 003093	Bolzen	Bolt
25	024 000275	Scheibe	Washer
26	237 000202	6kt.-Mutter	Hexagonal nut
27	211 003501	Fadenöler kpl. (best. aus Pos.28 bis 40)	Thread oiler cpl. (cons. of pos.28 up to 40)
28	211 003502	Halteblech	Holding plate
29	558 001517	Ölfilz	Felt

Pos. Det.	Teile Nr. Part No.	Benennung	Denomination
30	933 005658	Gummischeibe	Rubber disc
31	216 000224	Gummiring	Rubber ring
32	211 003227	Fadenführung kpl. (mit Pos. 33)	Thread guide cpl. (with pos. 33)
33	702 000020	Gewindestift	Threaded stud
34	556 001412	Ölbehälter	Oil container
35	556 003086	Verschlußstopfen	Cap
36	556 003087	Füllstutzen	Filling sleeve
37	556 003088	Bef.-Stück	Fastening piece
38	246 001218	Lasche	Shackle
39	744 001115	Blechschrabe	Sheet metal screw
40	739 000347	Zahnscheibe	Tooth lock washer
		* Beipackteile	Is included in the accessories
		** nur für Kl. 273/274	For CL. 273/274 only

Pos. Det.	Teile Nr. Part No.	Benennung	Denomination
--------------	-----------------------	-----------	--------------

0244014621 DK.TAPON.
(GOMAS DE TAPA PALANCA DE ARCADE)

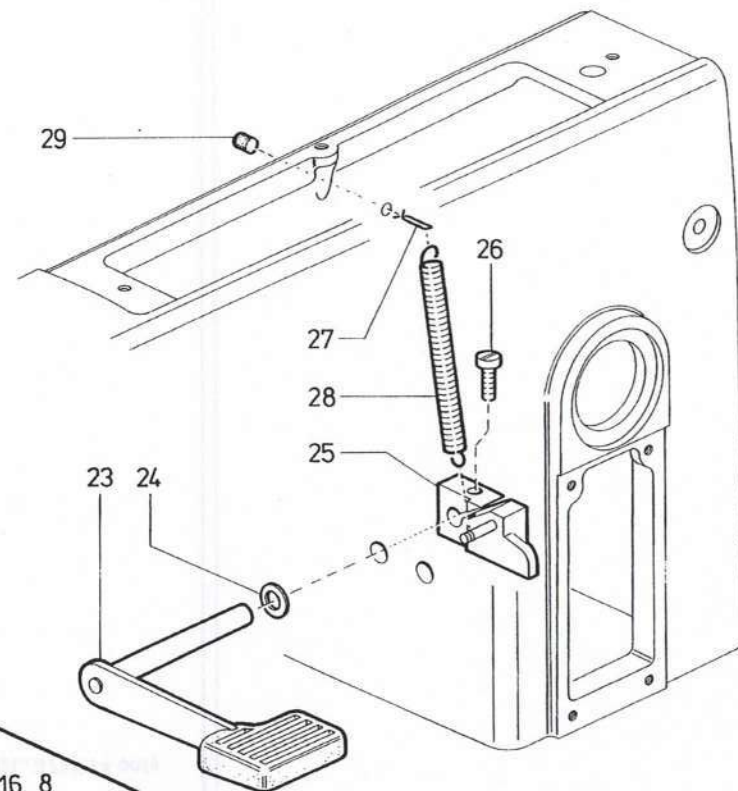
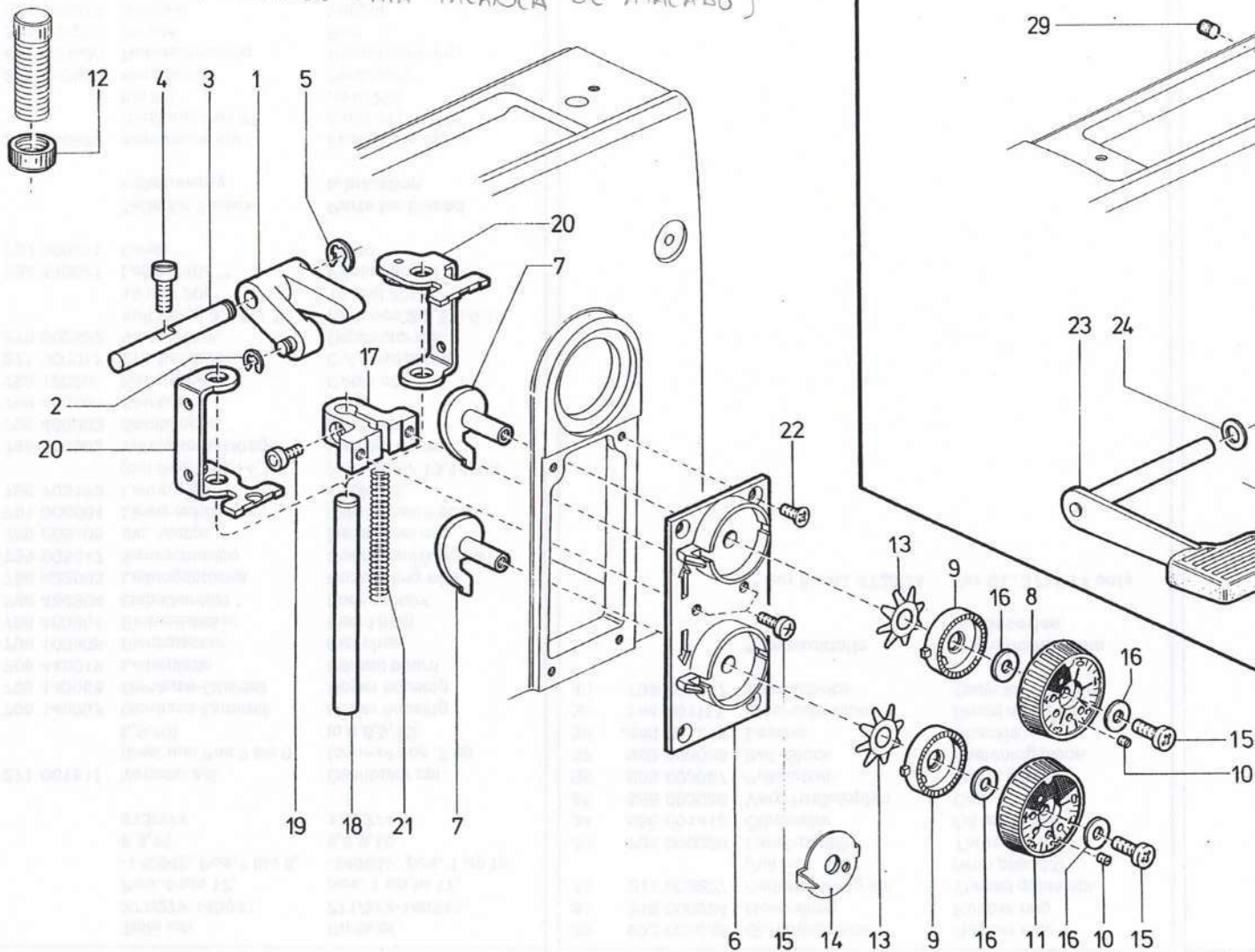

Pos. Det.	Teile Nr. Part No.	Benennung	Denomination
		Teile der DÜRKOPP 271-140042, -150047, 272-140042, -160062, -170067 273/274-640142, -740142	Parts of DÜRKOPP 271-140042, -150047, 272-140042, -160062, -170067 273/274-640142, -740142
1	271 001612	Stichstellerkloben	Stitch regulator block
2	211 000100a	Sicher.-Scheibe	Lock washer
3	271 001207	Achse	Axle
4	650 000292	Zyl.-Schraube	Cyl. head screw
5	9300 002119	Sicher.-Scheibe	Lock washer
6	271 001624	Platte	Plate
7	271 001628	Schnecke	Worm
8	271 001632	Stellrad kpl. (mit Pos. 10) für 4 mm Stichtlänge	Adjusting wheel cpl. (with pos. 10) for 4 mm stitch length
	272 002432	Stellrad kpl. (mit Pos. 10) für 6 mm Stichtlänge	Adjusting wheel cpl. (with pos. 10) for 6 mm stitch length
9	271 001642	Rastscheibe	Stop disc
10	271 001639	Gewindestift	Threaded stud
11	271 001636	Stellrad kpl. (mit Pos. 10) für 4 mm Stichtlänge	Adjusting wheel cpl. (with pos. 10) for 4 mm stitch length
	272 002436	Stellrad kpl. (mit Pos. 10) für 6 mm Stichtlänge	Adjusting wheel cpl. (with pos. 10) for 6 mm stitch length
12	271 001605	Rändelmutter	Knurled nut
13	271 001643	Federscheibe	Spring disc
14	273 000312	Zeiger *	Pointer disc
15	271 000086	Linsenschraube	Fillister head screw
16	9334 002638	Scheibe	Washer
17	271 001654	Klemmkloben	Clamping block
18	271 001656	Zyl.-Stift	Cyl. pin
19	933 011296	Zyl.-Schraube	Cyl. head screw
20	271 001663	Anschlagwinkel	Stop angle
21	271 001667	Druckfeder	Pressure spring
22	271 000298	Senkschraube	Countersunk screw
	271 001671	Teilesatz für Hand- verriegelung kpl. best.aus Pos.23 bis 28)	Set of Parts for seam tacking by hand cpl. (cons of pos.23 up to 28)
23	271 001672	Hebel	Lever
24	249 000342a	Scheibe	Washer
25	271 001677	Kloben	Block
26	902 000446	Zyl.-Schraube	Cyl. head screw
27	271 001681	Haken	Hook
28	291 000516	Zugfeder	Draw spring

Pos. Det.	Teile Nr. Part No.	Benennung	Denomination
29	216 000288	Gummipuffer	Rubber puffer
		* nur für Rep. Maschine only for repair machine (alte Masch.) (old machine)	

Pos. Det.	Teile Nr. Part No.	Benennung	Denomination
--------------	-----------------------	-----------	--------------

Kl.271/272

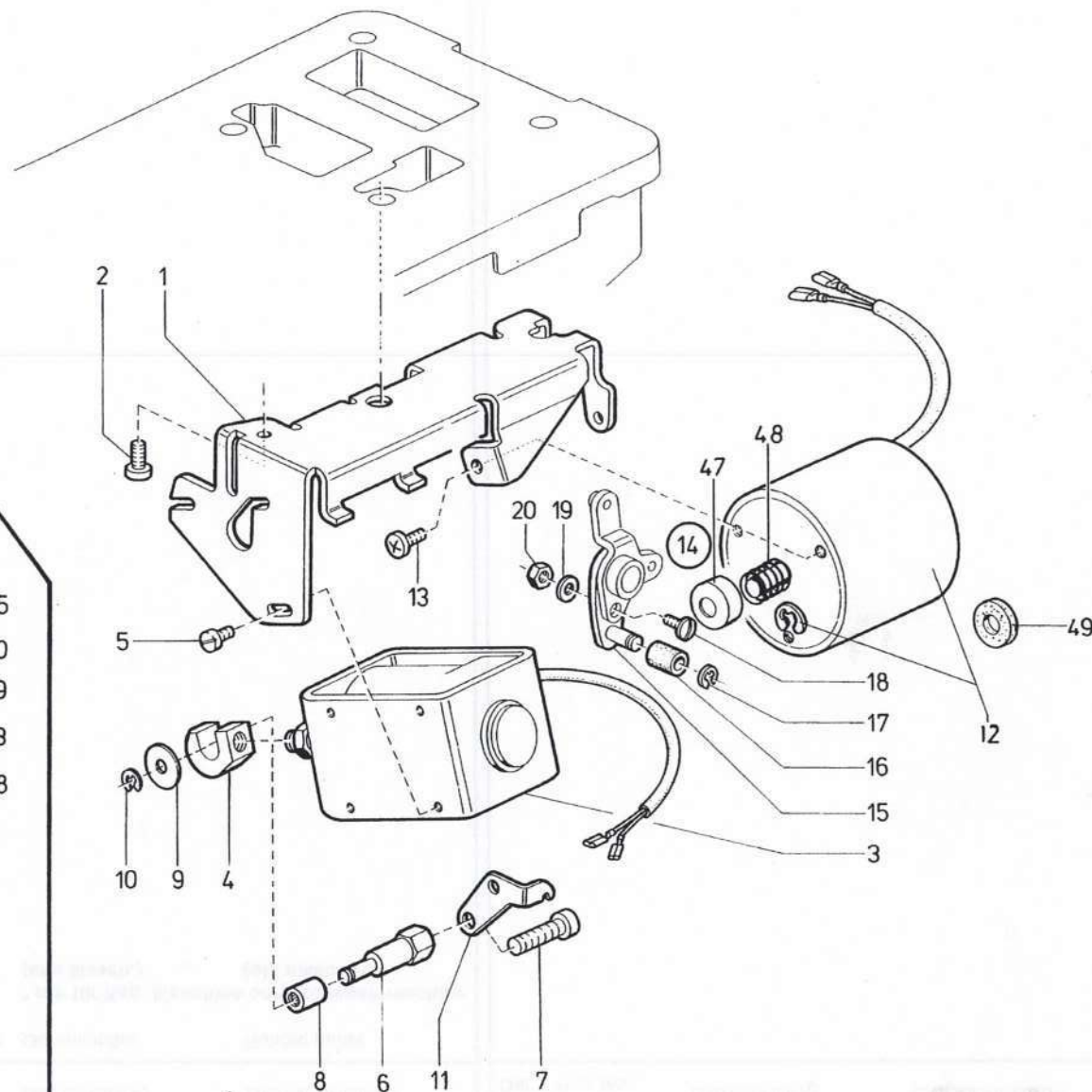
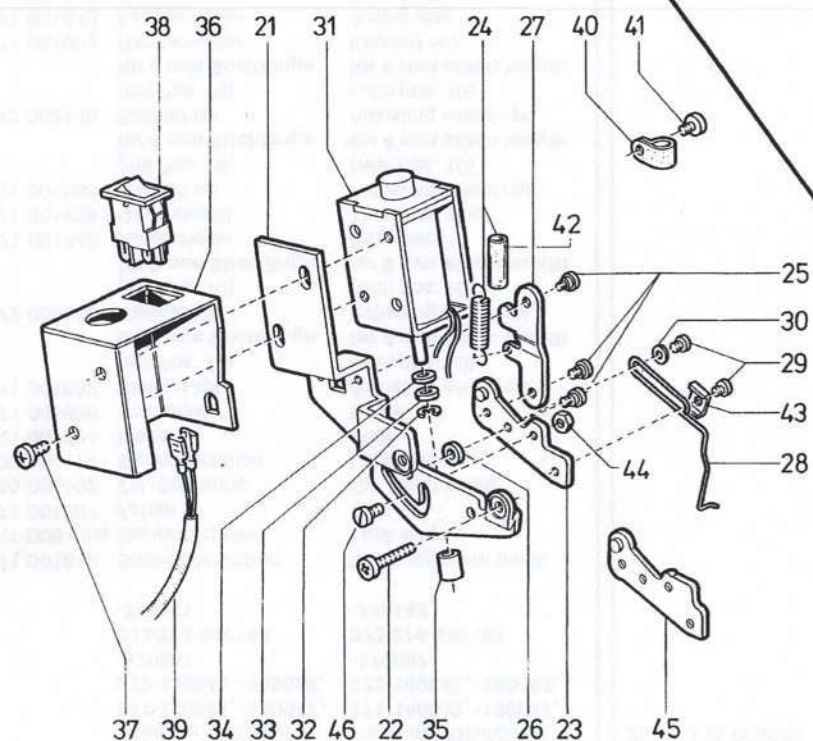

Pos. Det.	Teile Nr. Part No.	Benennung	Denomination	Pos. Det.	Teile Nr. Part No.	Benennung	Denomination	Pos. Det.	Teile Nr. Part No.	Benennung	Denomination
		Teile der DÜRKOPP	Parts of DÜRKOPP								
		271-140042, -150047,	271-140042, -150047,	35	Z120 001826	Gleitstück	Slide piece				
		272-140042, -160062,	272-140042, -160062,	36	Z120 001828	Gehäuse	Housing				
		-170067, -740142	-170067, -740142	37	271 000189	Zyl.-Schraube	Cyl. head screw				
		273-140042,	273-140042,	38	798 421007	Schalter	Switch				
		274-140042	274-140042	39	Z120 001833	Leitung kpl.	Cable cpl.				
1	271 001742	Halter	Holder	40	744 002208	Schelle	Clip				
2	271 000086	Zyl.-Schraube	Cyl.head screw	41	271 000012	Zyl.-Schraube	Cyl. head screw				
3	271 001746	Hubmagnet	Stroke magnet	42	002 89303640	Schrumpfschlauch	Shrinkdown plastic tubing				
4	271 001747	Kloben	Block	43	Z120 001820	Klemmstück	Clamping piece				
5	271 000189	Linsenschraube	Fillister head screw	44	551 001824	6kt.-Mutter	Hexagonal nut				
6	271 001754	Bolzen kpl. (mit Pos. 7 bis 10)	Bolt cpl. (with pos. 7 up to 10)	45	Z120 001841	Hebel	Lever				
7	570 001594	Zyl.-Schraube	Cyl.head screw	46	Z120 001815	Ansatzschraube	Shoulder screw				
8	271 001756	Nadellager	Needle bearing	47	271 001766	Buchse	Bush				
9	271 001757	Scheibe	Washer	48	271 001764	Feder	Spring				
10	570 000138	Sicher.-Scheibe	Lock washer	49	219 062865	Scheibe	Washer				
11	271 001255	Federhaken	Spring hook								
12	271 001763	Hubmagnet	Stroke magnet								
13	271 000600	Zyl.-Schraube	Cyl.head screw								
14	271 001772	Lasche kpl. (best. aus Pos.15 bis 17)	Shackle cpl. (cons.of pos. 15 up to 17)								
15	271 001773	Lasche	Shackle								
16	271 001466	Rolle	Roll								
17	570 000138	Sicher.-Scheibe	Lock washer								
18	902 000513	Linsenschraube	Fillister head screw								
19	024 000275	Scheibe	Washer								
20	744 050244	6kt.-Mutter	Hexagonal nut								
	Z120 001801	Elektromagnetischer	Electromagnetical								
		Fadenwischer für	thread wiper for								
		Kl. 271/272	Cl. 271/272								
		(Pos. 21 bis 46)	(pos.21 up to 46)								
21	Z120 001804	Grundplatte	Base plate								
22	Z120 001805	Linsenschraube	Fillister head screw								
23	Z120 001807	Hebel	Lever								
24	Z120 001806	Zugfeder kpl. (mit Pos. 42)	Draw spring cpl. (with pos. 42)								
25	556 000895	Ansatzschraube	Shoulder screw								
26	Z120 001811	Scheibe	Washer								
27	Z120 001813	Hebel	Lever								
28	Z120 001817	Wischerdraht	Wiper wire								
29	216 000508	Zyl.-Schraube	Cyl. head screw								
30	1005 000233	Scheibe	Washer								
31	Z120 001821	Hubmagnet kpl. (mit Pos. 32,33,34)	Stroke magnet cpl. (with pos. 32,33,34)								
32	570 000138	Sicher.-Scheibe	Lock washer								
33	744 050243	Scheibe	Washer								
34	746 001482	Spezialscheibe	Special washer								

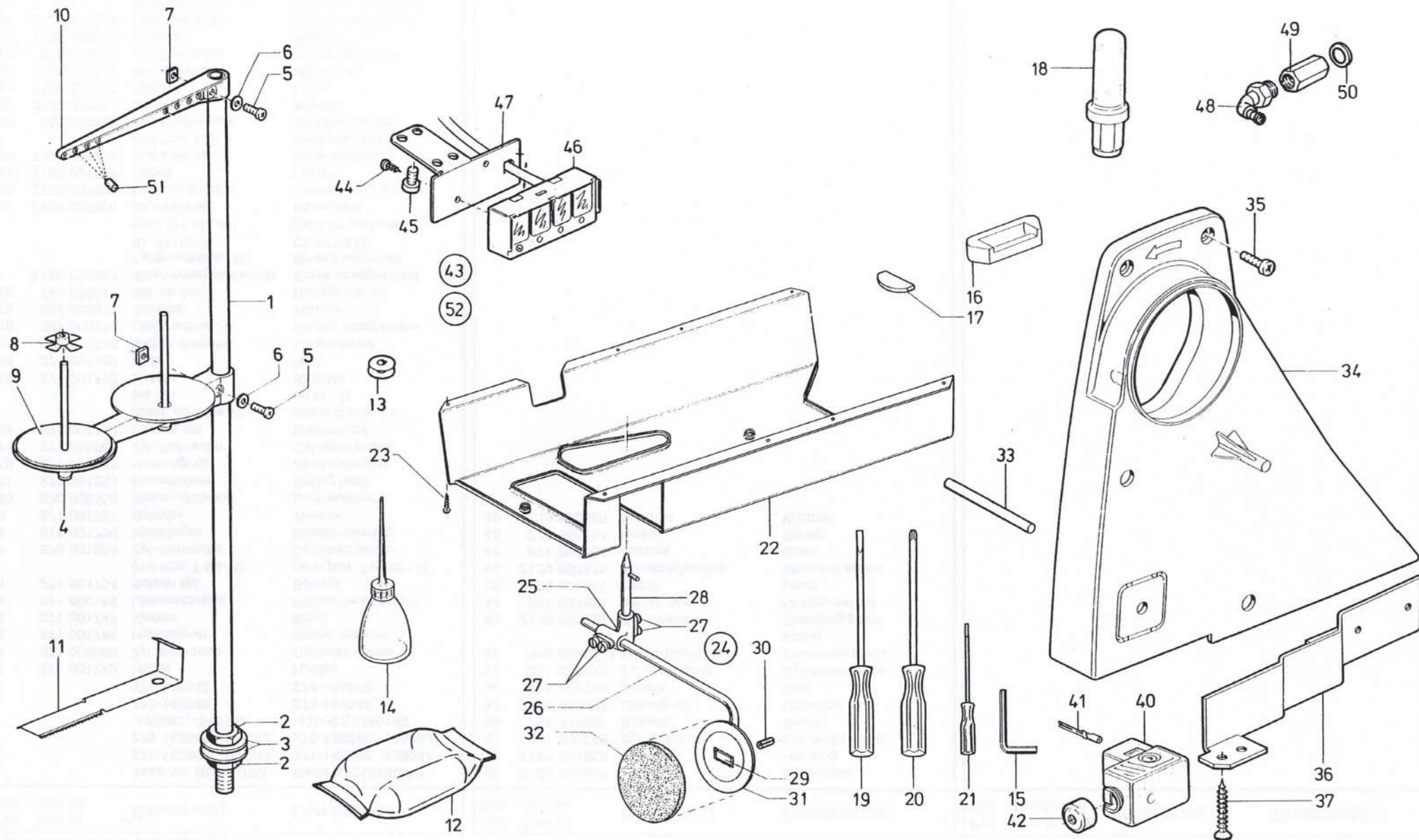

Pos. Det.	Teile Nr. Part No.	Benennung	Denomination
		Belpackteile	Accessories
1	791 001081	Garnständerrohr	Thread unwinder tube
2	K995 340617	6kt.-Mutter	Hexagonal nut
3	K993 190467	Scheibe	Washer
4	791 001091	Garnhaltearm kpl. (mit Pos.5,6,7)	Thread reel holder cpl. (with pos.5,6,7)
5	791 001094	Linsenschraube	Fillister head screw
6	791 001093a	Scheibe	Washer
7	791 001095	4kt.-Mutter	Square nut
8	K077 110230	Zentrierstück	Centering piece
9	K077 110220	Auflage	Supporting piece
10	791 001096	Fadenführung kpl. (mit Pos.5,6,7)	Thread guide cpl. (with pos.5,6,7)
11	791 001306	Potentialblech	Potential sheet
12	211 000699	Ölkissen	Oil pillow
13	204 000230A	Spule	Bobbin
14	052 000369	Ölkanne	Oil can
15	791 000099	Winkelschraubendreher	Allan key
16	700 000054	Scharnier	Hinge
17	700 000055	Gummiecke	Rubber support
18	791 001052	Stütze	Supporting piece
19	9081 500051	Schraubendreher (5x160 mm)	Screwdriver (5x160 mm)
20	791 000007	Schraubendreher (Kreuzschlitz)	Screwdriver (Cross head)
21	9081 500010	Schraubendreher	Screwdriver
22	211 000675	Ölwanne	Oil tray
23	713 000302	Holzschraube	Wood screw
24	223 000459k	Kniehebel kpl. (best. aus Pos.25 bis 32)	Knee lever cpl. (cons.of pos.25 up to 32)
25	223 000452k	Kloben kpl. (mit Pos.27)	Block cpl. (with pos.27)
26	223 000454	Stellwinkel	Set square
27	742 040277	Zyl.-Schraube	Cyl. head screw
28	223 000450k	Kuppelachse	Coupling shaft
29	223 000507	Kloben kpl. (mit Pos.30)	Block cpl. (with pos.30)
30	MG41 0/1284	Spannhülse	Clamping sleeve
31	223 000506	Knieteller	Knee plate
32	223 000473	Knietellerpolster	Knee plate pad
33	9301 022608	Einstellstift	Setting pin
34	791 001311	Riemenschutz	Belt guard
35	791 006604	Linsenschraube	Fillister head screw
36	700 000079	Winkel	Angle
37	240 001023	Holzschraube	Wood screw
40	798 700123	Leitungssatz kpl. (mit Pos.41,42 und Stecker:	Set of cables cpl. (with pos. 41,42 and plug-in connector:

Pos. Det.	Teile Nr. Part No.	Benennung	Denomination
		TL.-Nr. Z118635 ohne Abb.)	Part No. Z118635 not illustr.)
41	798 480904	Gabelkontakt	Fork contact
42	798 480903	Staubkappe	Dust cap
43	9880 270001	Taster (mit Pos. 44 bis 47) **	Push button switch (with pos.44 up to 47)
44	798 122902	Spezialschraube	Special screw
45	271 000086	Zyl.-Schraube	Cyl. head screw
46	798 420103	Gehäuse	Housing
47	798 124920	Winkel	Angle
48	744 023556	Schl.-Verschraubung	Hose coupling screw
49	744 002528	Muffe	Bushing
50	P121 000055	Dichtung	Gasket
51	216 000288	Gummistopfen	Rubber plug
52	798 780111	Taster (mit Pos.44 bis 47) ***	Push button switch (with pos. 44 up to 47)
		** für alle Masch. mit Verriegel. Automatik außer 272-640000, -740000/ 273 / 274	** For all machines with automatic backtacking, except for 272-640000, -740000/ 273 / 274
		*** nur für 273/274	*** for 273/274 only

Pos. Det.	Teile Nr. Part No.	Benennung	Denomination
--------------	-----------------------	-----------	--------------

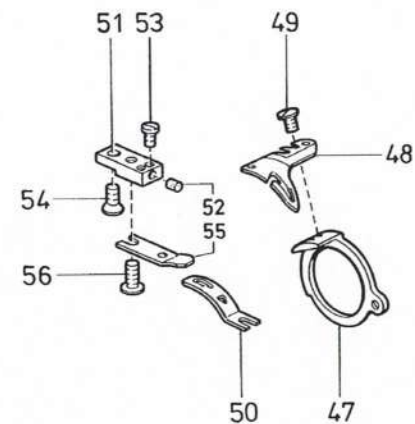
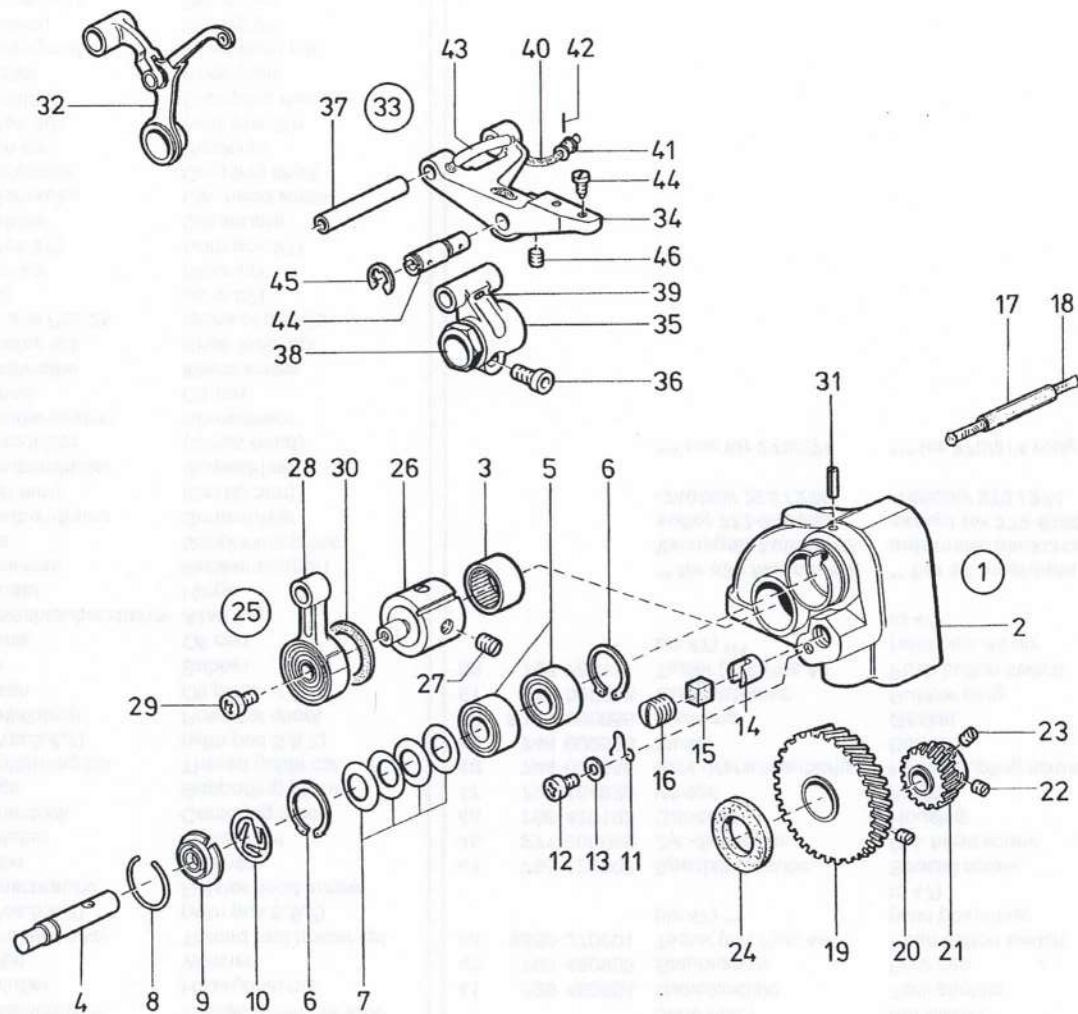

Pos. Det.	Teile Nr. Part No.	Benennung	Denomination	Pos. Det.	Teile Nr. Part No.	Benennung	Denomination	Pos. Det.	Teile Nr. Part No.	Benennung	Denomination
		Teile der	Parts of								
		271-150046, -150047	271-150046, -150047,								
		272-170066, -170067	272-170066, -170067								
		274-170067	274-170067								
1	271 000981	Getriebegehäuse kpl. (best.aus Pos.2 bis 24, 31)	Gear casing cpl. (cons.of pos. 2 up to 24, 31)	36	744 001509	Zyl.-Schraube	Cyl.head screw				
2	271 000983	Getriebegehäuse	Gear casing	37	271 000579	Lagerbolzen	Bearing bolt				
3	271 000462	Nadellager	Needle bearing	38	271 000580	Exzenterbuchse	Eccentric bush				
4	271 000463	Greiferwelle	Hook shaft	39	223 000669	Gewindestift	Threaded stud				
5	211 000024	Kugellager	Grooved ball bearing	40	211 000084k	Docht kpl. (mit Pos.41 und 42)	Wick cpl. (with pos. 41 and 42)				
6	211 000025	Sicher.-Ring	Circlip	41	211 000085	Dochthalter	Wick holder				
7	211 000027	Tellerfeder	Cup spring	42	211 000089	Drahtstift	Wire pin				
8	211 000644	Sprengring	Spring ring	43	002 89300060	Ölschlauch	Oil hose				
9	211 000646a	Ölscheibe	Oil disc	44	271 000604	Exzenterbolzen kpl. (mit Pos.45)	Eccentric bolt cpl. (with pos. 45)				
10	211 000648	Federscheibe	Spring washer	45	744 003142	Sicher.-Ring	Lock washer				
11	211 000635	Arretierfeder	Locking spring	46	556 005040	Gewindestift	Threaded stud				
12	271 000012	Zyl.-Schraube	Cyl. head screw	47	271 001305	Messerträger	Knife carrier				
13	531 000460	Scheibe	Washer	48	271 001306	Hakenmesser	Knife				
14	265 000753	Druckhülse	Pressure sleeve	49	933 063984	Linsenschraube	Fillister head screw				
15	211 008285	Druckbolzen	Pressure bolt	50	271 001308	Leitblech	Guide plate				
16	211 000634	Gewindestift	Threaded stud	51	271 001312	Kloben kpl. (mit Pos. 52,53,56)	Block cpl. (with pos. 52,53,56)				
17	002 89300090	Ölschlauch	Oil hose	52	271 001494	Stopfen	Plug				
18	002 58890350	Öldocht	Oil wick	53	271 001499	Linsenschraube	Fillister head screw				
19	271 000992	Zahnrad kpl. (mit Pos.20)	Gear wheel cpl. (with pos.29)	54	793 003508	Senkschraube	Countersunk screw				
20	223 000648	Gewindestift	Threaded stud	55	271 001497	Messer	Knife				
21	271 000997	Zahnrad kpl. (mit Pos. 22 und 23)	Gear wheel cpl. (with pos. 22 and 23)								
22	223 000237	Gewindestift	Threaded stud								
23	223 000238	Gewindestift	Threaded stud								
24	211 000022	Filzschelbe	Felt								
25	271 001011	Exzenter kpl. (best. aus Pos. 26 bis 30)	Eccentric cpl. (cons. of pos.26 up to 30)								
26	271 000593	Exzenter kpl. (mit Pos.27)	Eccentric cpl. (with pos. 27)								
27	223 000237	Gewindestift	Threaded stud								
28	271 001014	Zugstange	Draw bar								
29	271 000600	Linsenschraube	Fillister head screw								
30	271 000602	Filzschelbe	Felt								
31	420 000246	Spannhülse	Clamping sleeve								
32	271 000935	Fadenhebel	Thread lever								
33	271 000948	Transporteurträger kpl. (best. aus Pos.34 bis 46)	Feed dog carrier cpl. (cons. of pos.34 up to 46)								
34	271 000949	Transporteurträger	Feed dog carrier								
35	271 000575	Schubhebel kpl. (mit Pos. 36 u. 39)	Push lever cpl. (with pos.36 and 39)								

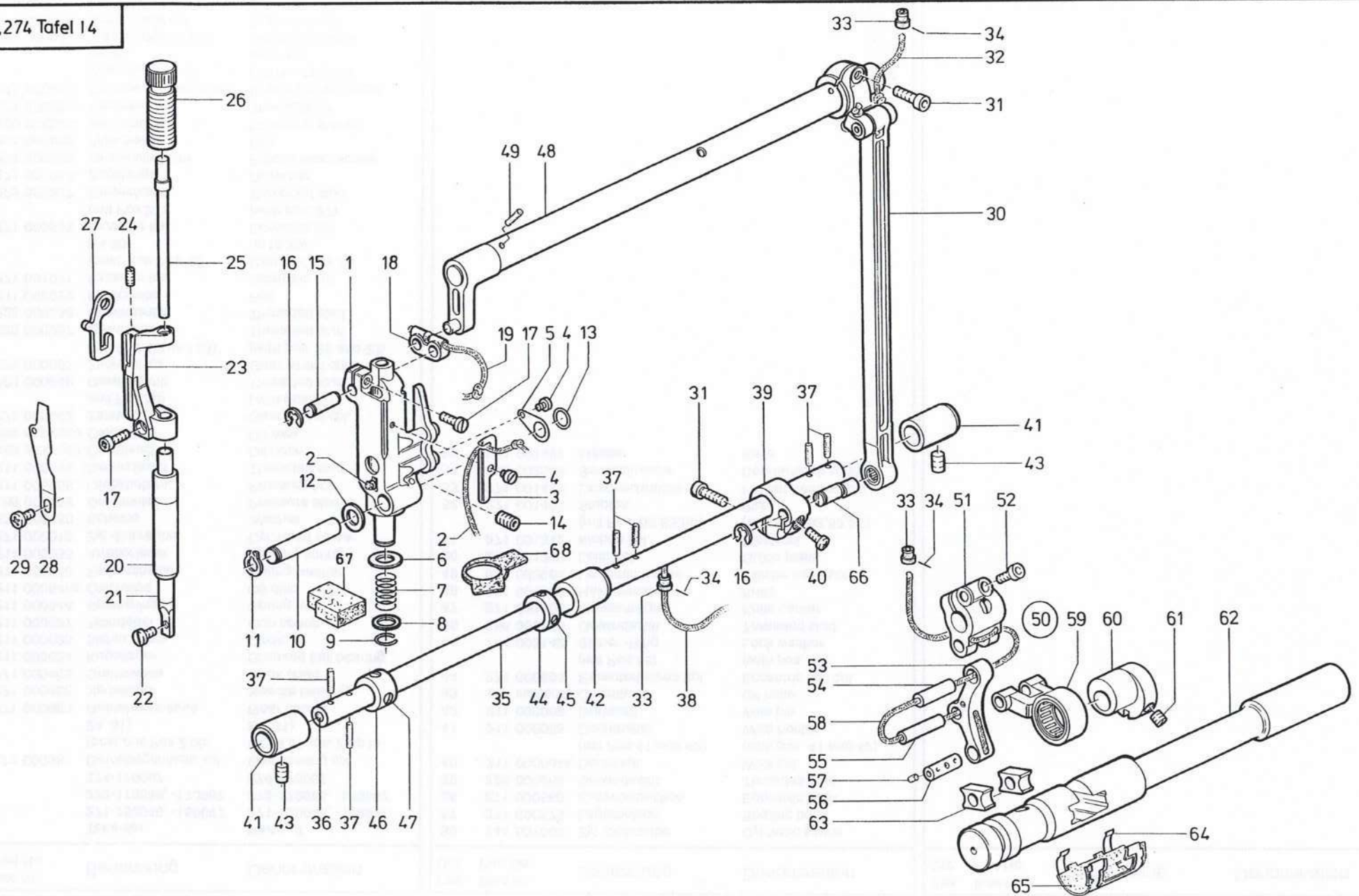

Pos. Det.	Teil Nr. Part No.	Benennung	Denomination
		Teile der 272-140040, -140041, -140042, -160061, -160062, -170066, -170067 274-14042, -16062, 170067	Parts of 272-140040, 140041, -140042, -160061, -160062, -170066, -170067 274-14042, -16062, -170067
1	272 000128	Nadelst.-kulissee kpl. (mit Pos. 2,3,4)	Needle cran cpl. (with pos.2,3,4)
2	002 58890250	Öldocht	Oil wick
3	272 000135	Dochthalter	Oil wick holder
4	216 000354	Zyl.-Schraube	Cyl. head screw
5	272 000138	Anlaufblech (0,5 mm)	Special plate (0,5 mm)
	272 000138b	Anlaufblech (0,4 mm)	Special plate (0,4 mm)
	272 000138a	Anlaufblech (0,3 mm)	Special plate (0,3 mm)
6	272 000141	Scheibe	Washer
7	212 000236	Druckfeder	Pressure spring
8	272 000143	Scheibe	Washer
9	265 000138	Sprengring	Spring ring
10	272 000146	Achse	Axle
11	556 001531	Sprengring	Circlip
12	569 006884	Scheibe	Washer
13	902 000623	Rundschnurring	Round cord ring
14	272 000150	Gewindestift	Threaded stud
15	272 000151	Bolzen	Bolt
16	211 000100a	Sicher.-Scheibe	Lock washer
17	271 000228	Linsenschraube	Fillister head screw
18	272 000156	Lasche kpl. (mit Pos. 19)	Shackle cpl. (with pos. 19)
19	002 58890250	Öldocht	Oil wick
20	272 000191	Stoffst.-Buchse	Bushing
21	272 000192	Stoffstange kpl. (mit Pos.22)	Cloth pressure bar cpl. (with pos.22)
22	216 000573	Zyl.-Schraube	Cyl. head screw
23	272 000195	Lüfterkloben kpl. * (mit Pos. 17)	Lifting block cpl. (with pos. 17)
24	264 000762	Gewindestift	Threaded stud
25	272 000202	Bolzen	Bolt
26	272 000203	Regulierbuchse	Regulating sleeve
27	272 000215	Lüfterlasche	Releasing strip
28	272 000217	Blattfeder	Leaf spring
29	271 000189	Linsenschraube	Fillister head screw
30	272 000232	Zugstange kpl. (mit Pos. 31 bis 34)	Draw bar cpl. (with pos. 31 up to 34)
31	933 011296	Zyl.-Schraube	Cyl. head screw
32	272 000241	Docht kpl. (mit Pos.33 und 34)	Wick cpl. (with pos. 33 and 34)
33	211 000085	Dochthalter	Oil-wick holder

Pos. Det.	Teil Nr. Part No.	Benennung	Denomination
34	211 000089	Drahtstift	Wire
35	272 000601	Schubwelle kpl. (mit Pos. 36 und 37)	Push shaft cpl. (with pos. 36 and 37)
36	219 000321	Verschlußkappe	Cap
37	002 83083335	Rundfilz	Felt
38	002 58890300	Öldocht	Oil wick
39	272 000611	Hebel kpl. (mit Pos.31 u. 40)	Lever cpl. (with pos.31 and 40)
40	271 000228	Linsenschraube	Fillister head screw
41	211 000043	Lagerbuchse	Bearing bush
42	272 000617	Lagerbuchse	Bearing bush
43	223 000245	Gewindestift	Threaded stud
44	748 000294	Stellring kpl. (mit Pos. 45)	Set collar cpl. (with pos. 45)
45	147 000203	Gewindestift	Threaded stud
46	212 000627	Stellring kpl. (mit Pos. 47)	Set collar cpl. (with pos. 47)
47	570 000055	Gewindestift	Threaded stud
48	272 000221	Welle kpl. (mit Pos. 49)	Shaft cpl. (with pos. 49)
49	002 83083335	Rundfilz	Felt
50	244 000558	Stichsteller kpl. ** 6 mm (best. aus Pos. 51 53,54,55,56,57,58, 59, 33 und 34)	Stitch regulator cpl. 6 mm (cons. of pos.51 53,54,55,56,57,58, 59,33 and 34)
51	244 000555a	Gabelhebel kpl. (mit Pos. 52)	Fork lever cpl. (with pos. 52)
52	744 001968	Zyl.-Schraube	Cyl. head screw
53	244 000559a	Stichstellhebel kpl. (mit Pos.56 und 57)	Stitch regulator lever cpl.(with pos. 56 and 57)
54	556 000230	Lagerbolzen	Bearing bolt
55	244 000561	Lagerbolzen	Bearing bolt
56	211 000062	Lagerbolzen	Bearing bolt
57	002 83083325	Rundfilz	Felt
58	211 003118	Öldocht	Oil wick
59	244 000581a	Schubstange	Push rod
60	244 000587a	Exzenter kpl. (mit Pos.61)	Eccentric cpl. (with pos. 61)
61	223 000652	Gewindestift	Threaded stud
62	272 000702	Stichstellerkulissee kpl. (mit Pos.63)	Crank cpl. (with pos. 63)
63	211 000088	Gleitstein	Slide block
64	272 000708	Klammer	Cramp
65	272 000709	Filzteil	Felt
66	272 000614	Exzenterbolzen	Eccentric bolt
67	272 000137	Filzteil	Felt
68	272 000016	Filz	Felt

Pos. Det.	Teil Nr. Part No.	Benennung	Denomination
		* Nur für -140041, -140042, -160061, -160062, -170066, -170067 ** Nur für -160061, -160062, -170066, -170067	For -140041, -140042, -160061, -160062, -170066, -170067 For -160061, -160062, -170066, -170067

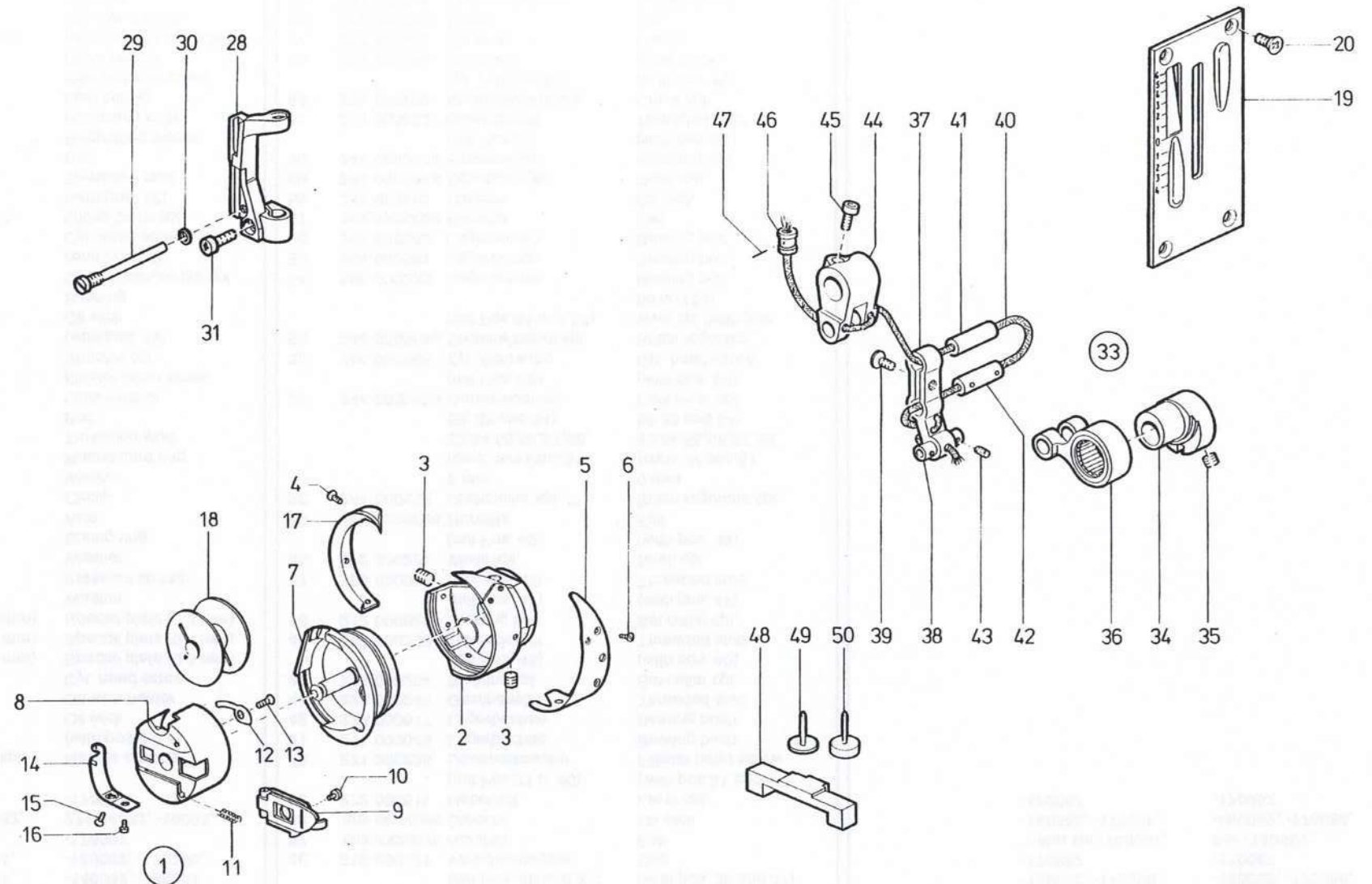

Pos. Det.	Teile Nr. Part No.	Benennung	Denomination
		Teile der 272-160061, -160062, 274-740142, -160062	Parts of 272-160061, -160062, 274-740142, -160062
1	272 001121	Greifer kpl. (best. aus Pos.2 bis 17)	Hook cpl. (cons of pos.2 up to 17)
2	272 001123	Greifer kpl. (mit Pos.3,4,5,6, 7,17)	Hook cpl. (with pos. 3,4,5,6, 7,17)
3	271 000756	Gewindestift	Threaded stud
4	211 001107	Senkschraube	Countersunk screw
5	271 000759	Fadenziehblech	Thread pulling sheet
6	211 001109	Senkschraube	Countersunk screw
7	272 001131	Spulengeh. Unterteil	Bobbin case, lower part
8	271 000771	Spulengeh. Oberteil kpl. (mit Pos.9 bis 16)	Bobbin case, upper part cpl. (with pos.9 up to 16)
9	211 001117	Klappe	Flap
10	570 001250	Zyl.-Schraube	Cyl. head screw
11	570 001249	Druckfeder	Pressure spring
12	271 000775	Bremsfeder	Brake spring
13	211 001124	Senkschraube	Countersunk screw
14	211 001127	Spannungsfeder	Tension spring
15	570 001252	Regulierschraube	Regulating screw
16	211 001129	Zyl.-Schraube	Cyl. head screw
17	271 000757	Greiferdeckel	Hook cover
18	204 000230a	Spule *	Bobbin
19	272 001622	Skalablech, 6 mm	Scale plate, 6 mm
20	271 000298	Senkschraube	Countersunk screw
		Teile der 272-140040, -140041 140042 274-740142	Parts of 272-140040, -140041 140042 274-740142
28	272 001653	Lüfterkloben kpl. ** (mit Pos. 31)	Lifter block cpl. (with pos. 31)
29	272 001663	Ansatzschraube	Shoulder screw
30	272 001664	Scheibe **	Washer
31	271 000228	Zyl.-Schraube **	Cyl. head screw
33	272 001394	Stichsteller kpl. 4 mm (best. aus Pos.36,37, 40 bis 47)	Stitch regulator cpl. 4 mm (cons. of pos.36,37, 40 up to 47)
34	272 001395	Exzenter kpl. (mit Pos. 35)	Eccentric cpl. (with pos. 35)
35	223 000652	Gewindestift	Threaded stud
36	211 000133	Schubstange	Push rod
37	211 000060	Stichstellhebel kpl. (mit Pos.38,39)	Stitch regulator lever cpl. (with pos.38,39)

Pos. Det.	Teile Nr. Part No.	Benennung	Denomination
38	211 000062	Bolzen	Bolt
39	271 000297	Senkschraube	Countersunk screw
40	002 58890250	Öldocht	Oil wick
41	272 001405	Bolzen	Bolt
42	211 000069	Bolzen	Bolt
43	002 83083325	Filz	Felt
44	272 001402	Gabelhebel kpl. (mit Pos.45)	Forked lever cpl. (with pos.45)
45	744 001509	Zyl.-Schraube	Cyl. head screw
46	211 000085	Dochthalter	Wick holder
47	211 000089	Drahtstift	Wire pin
48	271 000767	Einstellehre	Setting gauge
49	216 001069	Einstellstift (Für Kl. 271 u. 273)	Setting pin (For Cl. 271 and 273)
50	272 001240	Einstellstift (Für Kl. 272 und 274)	Setting pin (For Cl. 272 and 274)
		* Beipackteil	Is included in the accessories
		** Nur für -140040 **	For -140040, only

Pos. Det.	Teile Nr. Part No.	Benennung	Denomination
--------------	-----------------------	-----------	--------------

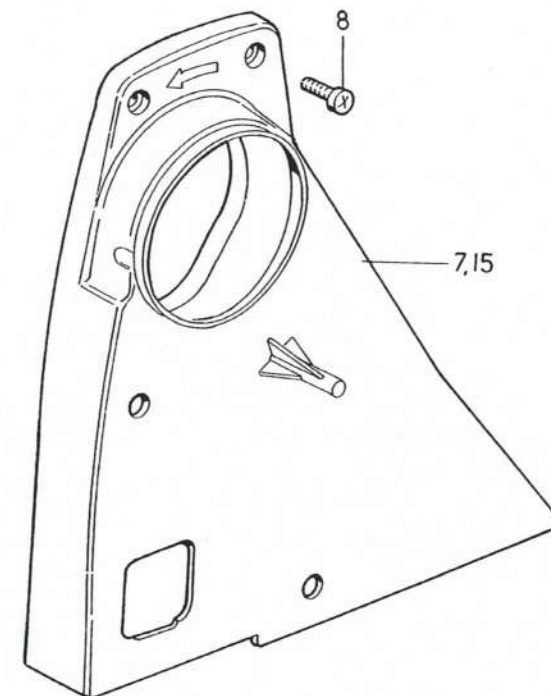
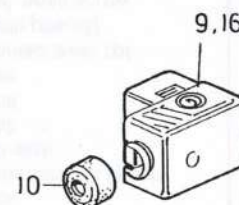
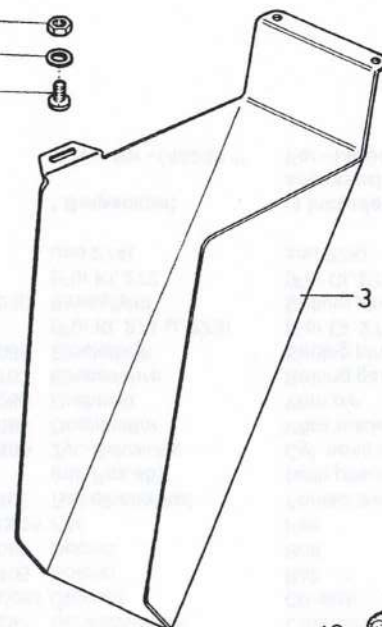
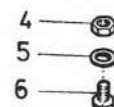
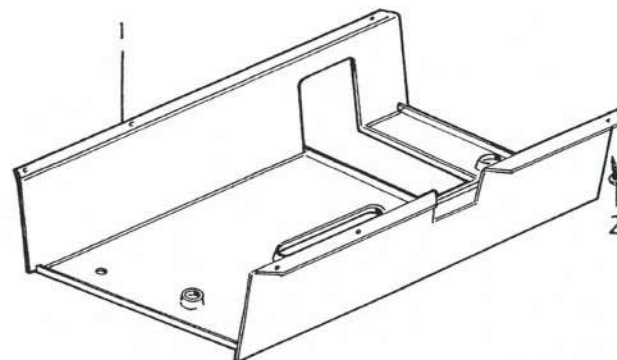
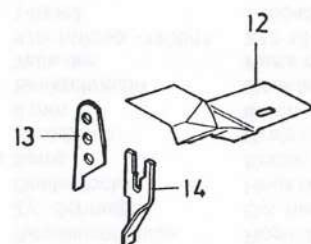

Kl.271 bis 274, Tafel 16 - Cl.271 up to 274, table 16

Tafel 16

Stand: 06.05.1993

Pos. Det.	Telle Nr. Part No.	Benennung	Denomination
		Belpackteile -640141 der Kl. 272-640142, -740142	Accessories -640141 -272-640142, -740142
1	945 000797	Öblech	Oil tray
2	713 000302	Spanpl.-Schraube	Wood screw
3	945 000816	Abfallrutsche	Waste chute
4	211 000198	6kt.-Mutter	Hexagonal nut
5	579 001895	Scheibe	Washer
6	1001 009130	Linsenschraube	Fillister head screw
7	791 001311	Riemenabdeckung *	Belt guard
8	791 006604	Linsenschraube	Fillister head screw
9	798 700123	Leitungssatz kpl. (mit Pos. 10) *	Set of cables cpl. (with pos. 10)
10	798 480903	Staubkappe	Dust cap
11	43 0000416	Pinzette	Pincette
12	791 007821	Abdeckung	Cover plate
13	272 007045	Obermesser	Knife
14	791 007819	Winkel (Stoffabweiser)	Angle
15	791 005514	Riemenabdeckung **	Belt guard
16	9870 272003	Leitungssatz kpl. (mit Pos. 10) **	Set of cables cpl. (with pos. 10)
		* nur für 272-640141	for 272-640141 only
		** nur für 272-740142	for 272-740142 only

Pos. Det.	Telle Nr. Part No.	Benennung	Denomination

Pos. Det.	Teile Nr. Part No.	Benennung	Denomination

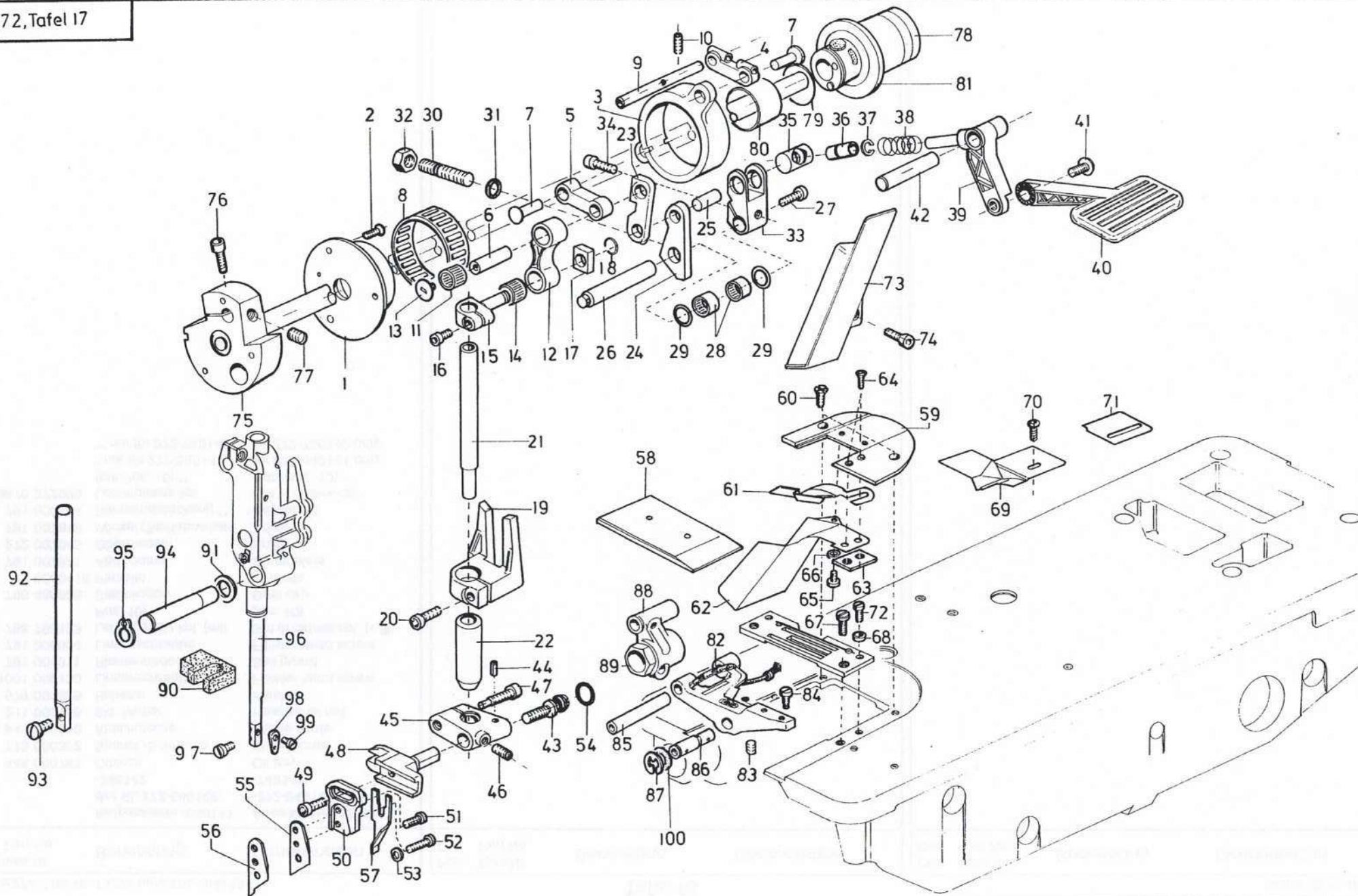

Pos. Det.	Teile Nr. Part No.	Benennung	Denomination	Pos. Det.	Teile Nr. Part No.	Benennung	Denomination	Pos. Det.	Teile Nr. Part No.	Benennung	Denomination
		Teile für	Parts of CL. 272								
		Kantenabschneider KL.-640000 /-740000									
1	272 070103	Exzenter	Eccentric	46	K993 920998	Gew.-Stift	Threaded stud			(mit Pos. 93)	(with pos. 93)
2	212 000102	Zyl.-Schraube	Cyl. head screw	47	272 070222	Zyl.-Schraube	Cyl. head screw	93	216 000573	Zyl.-Schraube	Cyl. head screw
3	272 070115	Koppel	Connecting rod	48	272 070225	Kloben	Block	94	272 070306	Achse	Axle
4	272 070116	Schwinge kpl.	Oscillating crank cpl.	49	742 005099b	Zyl.-Schraube	Cyl. head screw	95	556 001531	Sprengring	Spring ring
5	272 070123	Schwinge (unten)	Oscillating crank (lower)	50	272 070233	Kloben	Block	96	272 070341	Nadelstange kpl. (mit Pos. 97 bis 99)	Needle bar cpl. (with pos. 97 up to 99)
6	272 070124	Bolzen	Bolt	51	K993 060937	Zyl.-Schraube	Cyl. head screw	97	211 000387	Nadel-Bef.-Schraube	Needle screw
7	272 070126	Bolzen (unten)	Bolt (lever)	52	902 000670	Zyl.-Schraube	Cyl. head screw	98	291 000159	Fadenführung	Thread guide
8	212 000059	Nadelkranz	Needle ring	53	1005 000233	Scheibe	Washer	99	570 000071a	Senkschraube	Countersunk screw
9	272 070135	Achse	Axle	54	244 001028	O-Ring	O-ring	100	211 000391a	Scheibe	Washer
10	Z116 006159	Gew.-Stift	Threaded stud	55	272 007042	Obermesser	Knife				
11	211 000208	Nadelkranz	Needle ring	56	272 007045	Obermesser	Knife				
12	272 070144	Zugstange	Draw bar	57	791 007819	Winkel	Angle				
13	211 000398	Deckschraube	Special screw	58	272 070877	Schieber kpl.	Slide				
14	9122 800049	Nadelkäfig	Needle ring	59	272 070895	Deckblech	Cover plate				
15	272 070153	Messerstang-Kreuzkopf	Crosshead	60	216 000134	Senkschraube	Countersunk screw				
16	570 000912	Zyl.-Schraube	Cyl. head screw	61	272 070898	Führung kpl.	Guide cpl.				
17	211 000394	Gleitstein	Slide block	62	272 070902	Abfallschacht	Waste chute				
18	211 000395	Sprengring	Spring ring	63	939 002868	Lasche	Shackle				
19	272 070162	Führung	Guide	64	556 015410	Senk-Schraube	Counter sunk screw				
20	744 020778	Zyl.-Schraube	Cyl. head screw	65	702 000063	Zyl.-Schraube	Cyl. head screw				
21	272 070166	Messerstange	Knife rod	66	1005 000233	Scheibe	Washer				
22	272 070168	Messerstangenbuchse	Knife rod bush	67	219 000353	Linsenschraube	Fillister head screw				
23	272 070173	Schwinge	Oscillating crank	68	272 070886	Scheibe	Washer				
24	272 070177	Anschlaghebel	Buffer lever	69	791 007821	Abdeckung	Cover plate				
25	272 070179	Achse	Axle	70	K993 087008	Halbrd.-Schraube	Half round screw				
26	272 070180	Bolzen	Bolt	71	272 007043	Abdeckung	Cover plate				
27	746 001033	Zyl.-Schraube	Cyl. head screw	72	933 022567	Linsenschraube	Fillister head screw				
28	K999 238041	Nadelhülse	Needle ring	73	798 420117	Gehäuse	Housing				
29	K998 881520	Paßscheibe	Washer	74	746 001033	Zyl.-Schraube	Cyl. head screw				
30	272 070187	Gew.-Stift	Threaded stud	75	272 070067	Armwelle kpl. (mit Pos. 76 und 77)	Arm shaft cpl. (with pos. 76 and 77)				
31	271 000200	O-Ring	O-ring	76	744 001509	Zyl.-Schraube	Cyl. head screw				
32	252 002389	6kt.-Mutter	Hexagonal nut	77	223 000237	Gew.-Stift	Threaded stud				
33	272 070193	Klemmkloben	Block	78	272 070018	Armwellenlager kpl. (mit Pos. 79 und 80)	Arm bearing cpl. (with pos. 79 and 80)				
34	744 001968	Zyl.-Schraube	Cyl. head screw	79	212 000016b	Federring	Spring ring				
35	272 070197	Bolzen	Bolt	80	211 000306	Ring	Ring				
36	272 070198	Buchse	Bush	81	272 070032	Anlaufscheibe	Washer				
37	556 003011	Sprengring	Spring ring	82	272 071044	Transporteurträger	Feed dog carrier				
38	272 070202	Druckfeder	Pressure spring	83	556 005040	Gew.-Stift	Threaded stud				
39	272 070206	Hebel kpl.	Lever cpl.	84	216 000131	Transp.Bef.-Schraube	Cyl. head screw				
40	272 070207	Griffstück	Grip piece	85	271 000579	Lagerbolzen	Bearing bolt				
41	K993 087328	Halbrd.-Schraube	Special screw	86	271 000605	Exzenterbolzen	Eccentric bolt				
42	272 070210	Bolzen	Bolt	87	744 003142	Sicher.-Ring	Circlip				
43	272 070216	Einstellschraube	Adjusting screw	88	272 071045	Schubwellenhebel kpl.	Push lever cpl.				
44	231 000453	Spannstift	Clamping sleeve	89	271 000580	Exzenterbuchse	Eccentric bush				
45	272 070219	Messerkloben	Knife block	90	272 070294	Filzteil	Felt				
				91	569 006884	Scheibe	Washer				
				92	272 070352	Stoffstange kpl.	Foot bar cpl.				

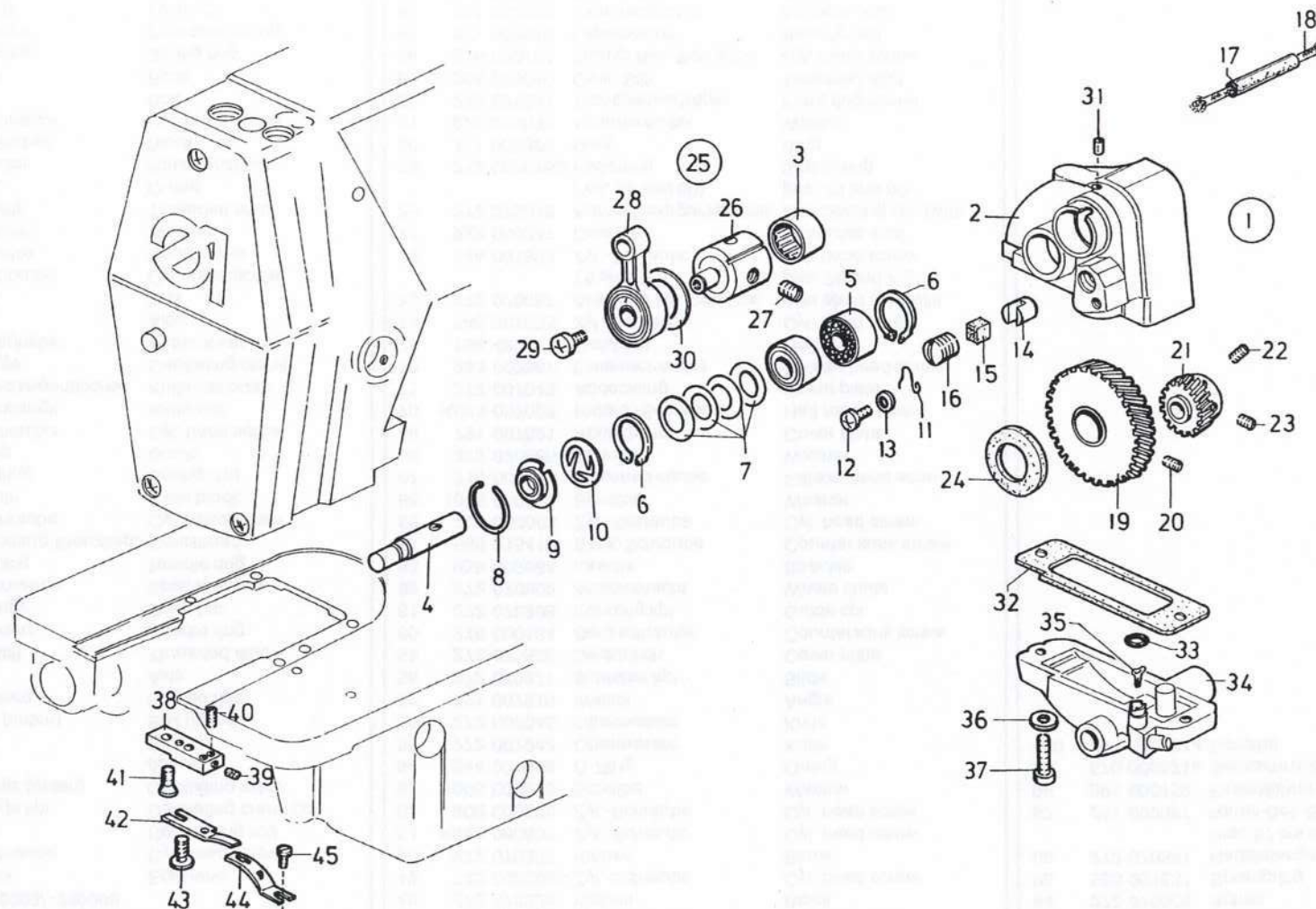

Pos. Det.	Teile Nr. Part No.	Benennung	Denomination
		Teile für KI. 272-640000 u. -740000	Parts of Cl. 272-640000 and -740000
1	272 071005	Getriebegehäuse kpl. (mit Pos. 2 bis 24)	Gear casing cpl. (with pos. 2 up to 24)
2	272 071006	Getriebegehäuse	Gear casing
3	271 000462	Nadellager	Needle bearing
4	271 000463	Greiferwelle	Hook shaft
5	211 000024	Kugellager	Grooved ball bearing
6	211 000025	Sicher.-Ring	Circlip
7	211 000027	Tellerfeder	Cup spring
8	211 000644	Sprengring	Spring ring
9	211 000646a	Oelscheibe	Oil disc
10	211 000648	Federscheibe	Spring washer
11	211 000635	Arretierfeder	Locking spring
12	271 000012	Schraube	Cyl. head screw
13	531 000460	Scheibe	Washer
14	265 000753	Druckhülse	Pressure sleeve
15	211 008285	Druckbolzen	Pressure bolt
16	211 000634	Gew.-Stift	Threaded stud
17	002 89300090	Oelschlauch	Oil hose
18	002 58890350	Runddocht	Wick
19	216 000070	Zahnrad kpl. (mit Pos. 20)	Gear wheel cpl. (with pos. 20)
20	223 000648	Gew.-Stift	Threaded stud
21	211 000018	Zahnrad kpl. (mit Pos. 22 und 23)	Gear wheel cpl. (with pos 22 and 23)
22	223 000238	Spitzschraube	Threaded stud
23	223 000337	Gew.-Stift	Threaded stud
24	211 000022	Filzscheibe	Felt
25	272 071076	Exzenter kpl. (mit Pos. 26 bis 30)	Eccentric cpl. (with pos. 26 up to 30)
26	271 000593	Exzenter kpl. (mit Pos. 27)	Eccentric cpl. (with pos. 27)
27	223 000337	Gew.-Stift	Threaded stud
28	272 071076	Zugstange kpl.	Draw bar cpl.
29	271 000600	Zyl.-Schraube	Cyl. head screw
30	271 000602	Filzscheibe	Felt
31	420 000246	Spannstift	Clamping sleeve
32	272 076093	Dichtung	Gasket
33	244 000886	O-Ring	O-Ring
34	272 076064	Getriebedeckel	Gear box cover
35	271 001248	Dochthalter	Wick bolder
36	558 000090	Scheibe	Washer
37	271 000413	Zyl.-Schraube	Cyl. head screw
38	272 076152	Kloben kpl. (mit Pos. 39 bis 41)	Block cpl. (with pos. 39 up to 41)
39	271 001494	Stopfen	Plug
40	271 001495	Gew.-Stift	Threaded stud
41	793 003508	Senkschraube	Countersunk screw

Pos. Det.	Teile Nr. Part No.	Benennung	Denomination
42	272 076157	Messer	Knife
43	272 076159	Linsenschraube	Fillister head screw
44	271 001501	Leitblech	Guide plate
45	702 000063	Zyl.-Schraube	Cyl. head screw

Pos. Det.	Teile Nr. Part No.	Benennung	Denomination
--------------	-----------------------	-----------	--------------

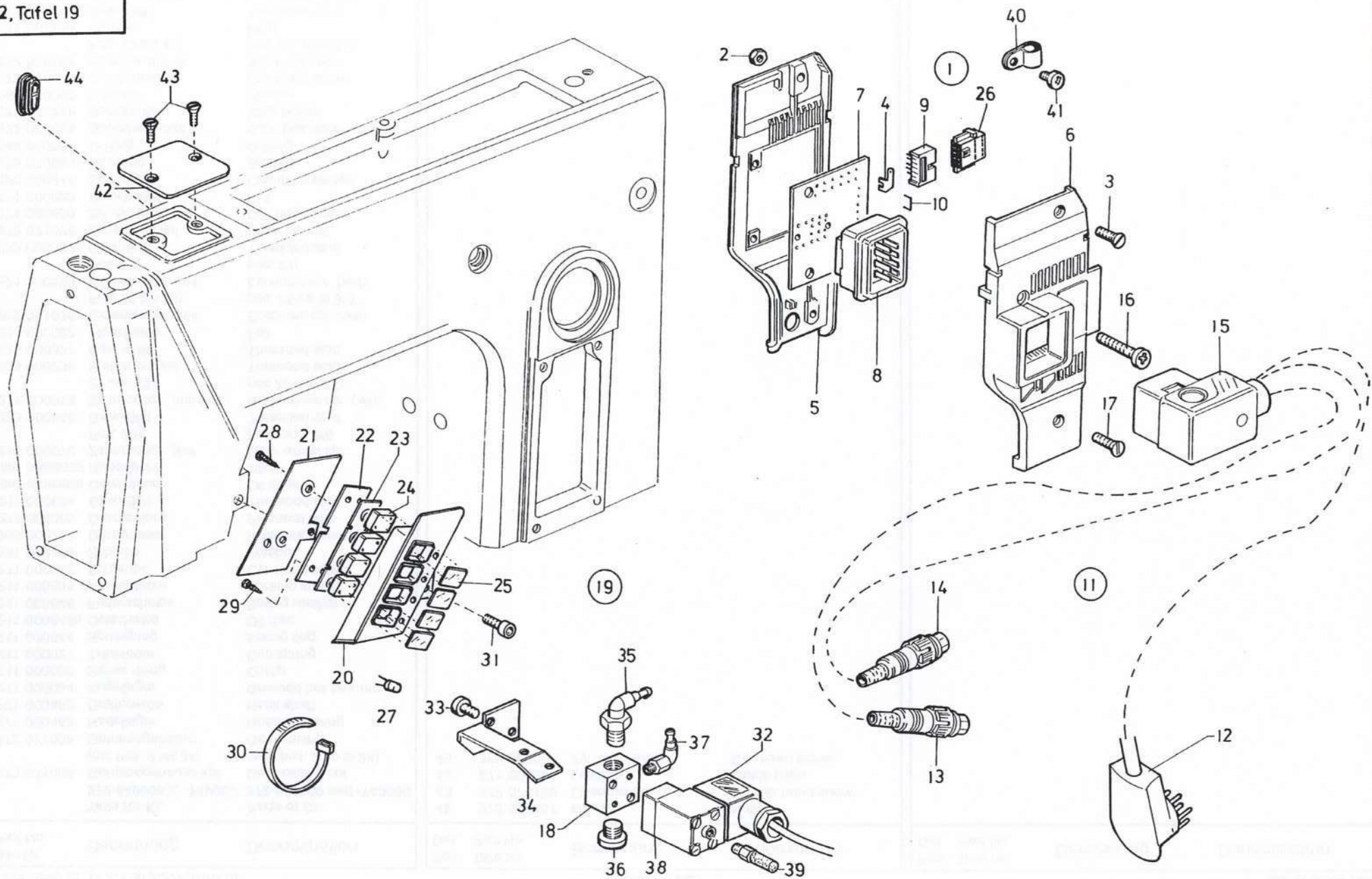

Pos. Det.	Teile Nr. Part No.	Benennung	Denomination
		Teile für KI. 272-640142	Parts of Cl. 272-640142
1	9850 272001	Verteiler kpl. (mit Pos. 2 bis 10)	Distributor cpl. (with pos. 2 up to 10)
2	739 005105	6kt.-Mutter	Hexagonal nut
3	739 005347	Senk-Schraube	Countersunk screw
4	798 100805	Flachstecker	Flat plug
5	798 140057	Geh.-Unterteil	Lower housing
6	798 140059	Geh.-Oberteil	Upper housing
7	798 440019	Leiterplatte	Printed board
8	798 480901	Einbaustecker	Insert plug
9	798 483032	Stiftstecker	Plug
10	798 422603	Lötbrücke	Conducting wire
11	9870 272001	Leitungssatz kpl. (mit Pos. 12 bis 15)	Cable cpl. (with pos. 12 up to 15)
12	9825 151001	Stecker (10 Pol.)	Plug (10 pol.)
13	211 050431	Stecker (3 Pol.)	Plug (3 pol.)
14	9825 110701	Stecker (7 Pol.)	Plug (7 pol.)
15	9825 151601	Stecker (16 Pol.)	Plug (16 pol.)
16	791 006604	Linsenschraube	Fillister head screw
17	739 005347	Senkschraube	Countersunk screw
18	797 003012	Anschlußplatte	Fitting plate
19	9878 272001	Taster kpl. (mit Pos. 20 bis 29)	Feeler cpl. (with pos. 20 up to 29)
20	798 420116	Tastengehäuse	Housing
21	798 126072	Bef.-Blech	Fastening plate
22	798 440018	Leiterplatte	Printed board
23	798 420111	Kontaktstreifen	Contact tape
24	798 420112	Tastenkноп	Key button
25	798 420113	Tastenkappe	Key button
26	9825 351001	Buchsenleiste (10 pol. Molex)	Socket ledge (10 pol. Molex)
27	798 163042	Leuchtdiode, gelb	Radiant diode yellow
28	798 122902	Linsenschraube	Fillister head screw
29	798 122901	Linsenschraube	Fillister head screw
30	9840 121001	Kabelbinder	Cable binder
31	746 001033	Zyl.-Schraube	Cyl. head screw
32	9870 272002	Leitungssatz kpl.	Cable cpl.
33	271 000600	Zyl.-Schraube	Cyl. head screw
34	273 002512	Winkel	Angle
35	797 002305	Schl.-Verschraubung	Hose coupling screw
36	P121 000059	Zyl.-Schraube	Cyl. head screw
37	744 023556	Schl.-Verschraubung	Hose coupling screw
38	797 000322	Magnetventil	Solenoid valve
39	Z116 000049	Schalldämpfer	Silencer
40	798 120201	Kabelschelle	Cable clip
41	271 000012	Zyl.-Schraube	Cyl. head screw
42	272 070455	Deckel	Plate
43	271 000298	Senk-Schraube	Countersunk screw

Pos. Det.	Teile Nr. Part No.	Benennung	Denomination
44	272 070458	Stopfen	Plug

Pos. Det.	Teile Nr. Part No.	Benennung	Denomination
--------------	-----------------------	-----------	--------------

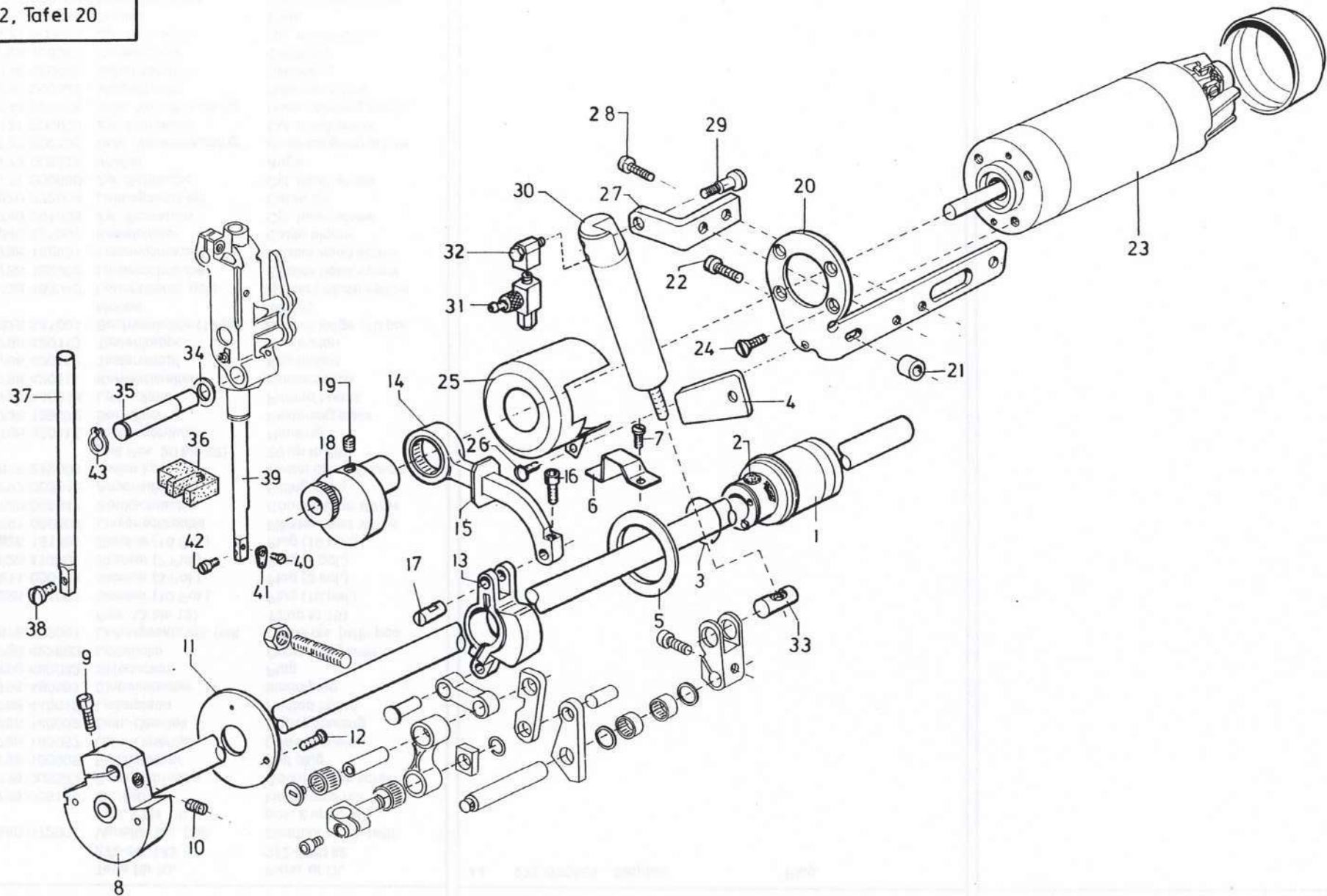

Pos. Det.	Teile Nr. Part No.	Benennung	Denomination
		Teile der KI. 272-740142	Parts of Cl. 272-740142
1	272 070018	Armwellenlager kpl. (mit Pos. 2 und 3)	Arm bearing cpl. (with pos. 2 and 3)
2	211 000305a	Filzstopfen	Felt
3	212 000016b	Federring	Spring ring
4	Z124 000443	Lehre	Gauge
5	272 070032	Anlaufscheibe	Washer
6	272 071311	Halter	Holder
7	271 000012	Linsenschraube	Fillister head screw
8	272 071317	Armwelle kpl. (mit Pos. 9 und 10)	Arm shaft cpl. (with pos. 9 and 10)
9	744 001509	Zyl.-Schraube	Cyl. head screw
10	223 000237	Gew.-Stift	Threaded stud
11	272 071353	Spritzring	Ring
12	212 000102	Zyl.-Schraube	Cyl. head screw
13	272 071364	Lauftring	Ring
14	272 071373	Zugstange kpl. (mit Pos. 15 und 16)	Draw bar cpl. (with pos. 15 and 16)
15	273 000325	Manschette	Collar packing
16	746 001033	Zyl.-Schraube	Cyl. head screw
17	272 071380	Bolzen	Bolt
18	272 071382	Exzenter kpl. (mit Pos. 19)	Eccentric cpl. (with pos. 19)
19	935 000410	Gew.-Stift	Threaded stud
20	272 071387	Motorwinkel	Angle
21	272 071388	Buchse	Bush
22	744 001236	Zyl.-Schraube	Cyl. head screw
23	9850 560001	Motor kpl.	Motor cpl.
24	798 122268	Senkschraube	Counter sunk screw
25	272 071394	Gehäuse	Housing
26	K993 087008	Halbrd. Schraube	Half round screw
27	272 071396	Winkel	Angle
28	746 000879	Zyl.-Schraube	Cyl. head screw
29	945 000853	Ansatzschraube	Shoulder screw
30	272 071462	Zylinder kpl. (mit Pos. 31 und 32)	Cylinder cpl. (with pos. 31 and 32)
31	797 000413	Drosselventil	Throttle valve
32	K999 240365	Schw.-Verschraubung	Coupling screw
33	272 071456	Bolzen	Bolt
34	569 006884	Scheibe	Washer
35	272 070306	Achse	Axle
36	272 070294	Filzteil	Felt
37	272 070352	Stoffstange kpl. (mit Pos. 38)	Foot bar cpl. (with pos. 38)
38	216 000573	Zyl.-Schraube	Cyl. head screw
39	272 070341	Nadelstange kpl. (mit Pos. 40 bis 42)	Needle bar cpl. (with pos. 40 up to 42)
40	570 000071a	Senkschraube	Countersunk screw

Pos. Det.	Teile Nr. Part No.	Benennung	Denomination
41	291 000159	Fadenführung	Thread guide
42	211 000387	Nadel-Bef.-Schraube	Needle screw
43	556 001531	Sprengring	Spring ring

Pos. Det.	Teile Nr. Part No.	Benennung	Denomination
--------------	-----------------------	-----------	--------------

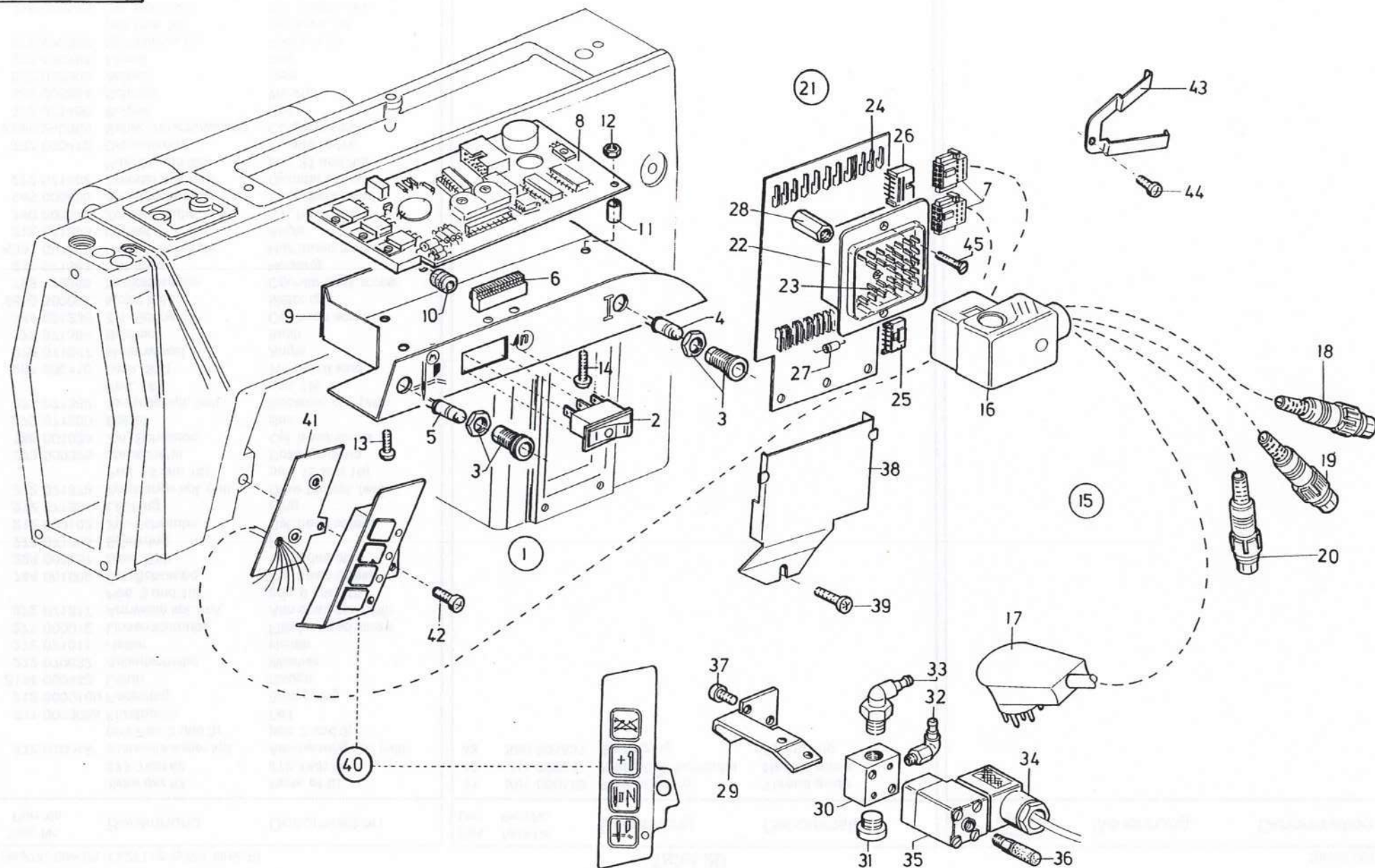

Pos. Det.	Teile Nr. Part No.	Benennung	Denomination
1	9870 272004	Leitungssatz kpl.(mit Pos. 2 bis 7)	Cable cpl. (with pos. 2 up to 7)
2	9815 114001	Schalter	Switch
3	9805 300001	Gehäuse, LED	Housing, diode
4	K999 201589	LED grün	Radiant diode green
5	K999 201715	LED gelb	Radiant diode yellow
6	9825 351212	Federleiste (12 pol.)	Spring ledge (12 pol.)
7	9825 351001	Buchsenleiste (10 pol.)	Socket ledge (10 pol.)
8	9850 272005	Leiterplatte kpl.	Printed board cpl.
9	9830 400126	Gehäuse	Housing
10	798 221026	Durchf.-Tülle	Sleeve
11	798 123916	Distanzrolle	Bush
12	9231 110037	6kt.-Mutter	Hexagonal nut
13	K993 087108	Halbrd.-Schraube	Half-round screw
14	K993 087138	Halbrd.-Schraube	Half-round screw
15	9870 272003	Leitungssatz kpl. (mit Pos. 16 bis 20)	Cable cpl. (with pos. 16 up to 20)
16	K999 202492	Steckergehäuse	Contact carrier
17	9825 151001	Stecker (10 pol.)	Plug (10 pol.)
18	211 050431	Stecker (3 pol.)	Plug (3 pol.)
19	Z100 011240	Stecker (6 pol.)	Plug (6 pol.)
20	K999 201811	Stecker (7 pol.)	Plug (7 pol.)
21	9850 272004	Leiterplatte kpl. Verteiler 30 pol. (mit Pos. 22 bis 27)	Printed board cpl. Distributor (with pos. 22 up to 27)
22	K999 202491	Einbaubuchse (30 pol.)	Insert socket (30 pol.)
23	K999 202161	Messerkontakt	Knife contact
24	K999 201674	Flachstecker	Flat plug
25	9825 350501	Steckleiste (5 pol.)	Multi point connector (5 pol.)
26	798 483032	Stiftstecker (10 pol.)	Pin-type connector (10 pol.)
27	9805 111001	Diode	Diode
28	9830 503002	Distanzbolzen	Distance bolt
29	273 002512	Winkel	Angle
30	797 003012	Anschlußplatte	Fitting plate
31	P121 000059	Zyl.-Schraube	Cyl. head screw
32	744 023556	Schl.-Verschraubung	Hose coupling screw
33	797 002305	Schl.-Verschraubung	Hose coupling screw
34	Z151 000137	Steckverbindung	Plug-in connection
35	797 000322	Magnetventil	Solenoid valve
36	Z116 000049	Schalldämpfer	Silencer
37	271 000600	Zyl.-Schraube	Cyl. head screw
38	272 076374	Lasche	Shackle
39	271 000012	Zyl.-Schraube	Cyl. head screw
40	9878 272001	Taster kpl.(mit Pos.41)	Feeler cpl. (with pos.41)
41	798 126072	Bef.-Blech	Fastening plate
42	271 000189	Zyl.-Schraube	Cyl. head screw
43	272 076279	Halter	Holder

Pos. Det.	Teile Nr. Part No.	Benennung	Denomination
44	271 000189	Linsenschraube	Fillister head screw

Pos. Det.	Teile Nr. Part No.	Benennung	Denomination
--------------	-----------------------	-----------	--------------

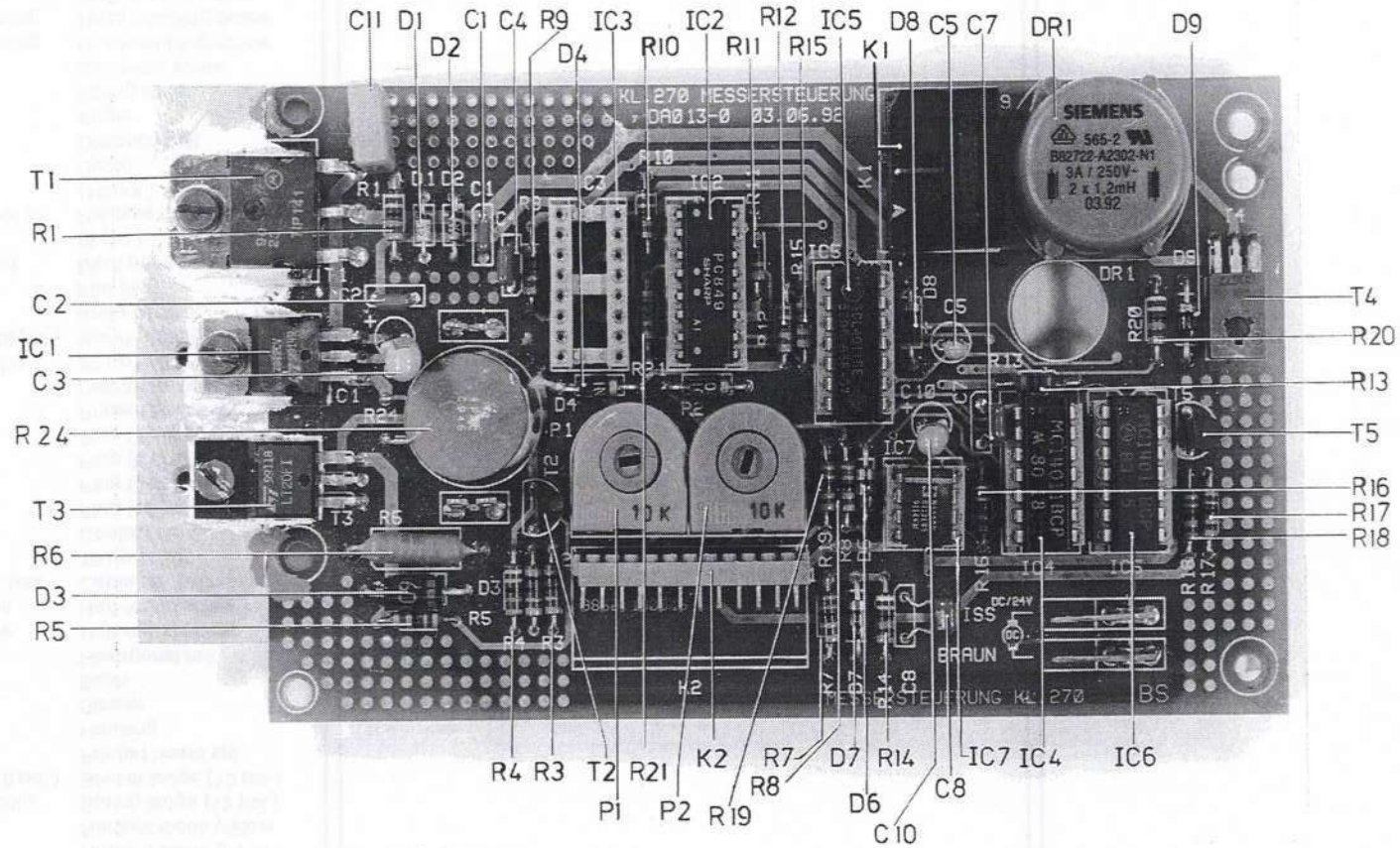

Kl.271 bis 274, Tafel 22 - Cl.271 up to 274, table 22

Tafel 22

Stand: 06.05.1993

Pos. Det.	Telle Nr. Part No.	Benennung	Denomination
C1	9810 150016	Kondensator 100nF	Capacitor 100 nF
C2	9810 150016	Kondensator 100nF	Capacitor 100 nF
C3	9810 121011	Kondensator 10uF / 35 V	Capacitor 10 uF/ 35V
C4	K999 201085	Kondensator 22nF	Capacitor 22nF
C5	K999 201635	Kondensat. 0,47uF/50V	Capacitor 0,47uF/ 50 V
C7	9810 150016	Kondensator 100nF	Capacitor 100nF
C8	9810 150016	Kondensator 100nF	Capacitor 100nF
C10	9810 121011	Kondensator 10uF/35V	Capacitor 10uF/35V
C11	K999 201583	Kondensator 0,47uF	Capacitor 0,47uF
D1	744 013021	Zenerdiode ZBY 12V	Zenerdiode ZBY 12V
D2	798 160421	Zenerdiode BZX15V	Zenerdiode BZX 15V
D4	9805 111001	Diode 1N4007	Diode 1N4007
D5	9805 111001	Diode 1N4007	Diode 1N4007
D6	9805 111001	Diode 1N4007	Diode 1N4007
D7	9805 111001	Diode 1N4007	Diode 1N4007
D8	9805 111001	Diode 1N4007	Diode 1N4007
D9	9805 111001	Diode 1N4007	Diode 1N4007
DR1	9810 702001	Drossel 2x1,2 mtt / 3A 250V	Throttle 2x1,2 mtt 3A 250V
IC1	K999 201570	Spannungsregler 7812	Voltage regulator 7812
IC2	K999 202384	Optokopler	IC- PC849
IC3	K999 202546	IC-Pulsweitenm. SG3524	IC-SG3524
IC4	K999 201601	IC-NAND 4011	IC-NAND 4011
IC5	K999 201601	IC-NAND 4011	IC-NAND 4011
IC6	K999 201601	IC-NAND 4011	IC-NAND 4011
IC7	K999 201672	IC-Timer NE555	IC-Timer NE555
K1	798 483032	Steckleiste 10 pol. W	Multipl. connect 10 pol. W
K2	9825 351211	Steckleiste 12 pol.	Multipl. connect 12 pol.
P1	K999 201657	Poti 10 K	Poti 10 K
P2	K999 201657	Poti 10 K	Poti 10 K
R1	9810 321113	Widerstand 3k3	Resistor 3k3
R2	9810 321126	Widerstand 10K	Resistor 10K
R3	9810 321126	Widerstand 10K	Resistor 10K
R4	9810 032113	Widerstand 3K3	Resistor 3K3
R5	798 522942	Widerstand 8K2	Resistor 8K2
R6	9810 370003	Widerstand 0,22 W/ 2,5W	Resistor 0,22 W /2,5W
R7	K999 200938	Widerstand 2K2	Resistor 2K2
R8	K999 200938	Widerstand 2K2	Resistor 2K2
R9	9810 321126	Widerstand 10K	Resistor 10K
R10	9810 321113	Widerstand 3K3	Resistor 3K3
R11	9810 321126	Widerstand 10K	Resistor 10K
R12	9810 321134	Widerstand 22K	Resistor 22K
R13	9810 321126	Widerstand 10K	Resistor 10K
R14	9810 321117	Widerstand 4K7	Resistor 4K7
R15	9810 321126	Widerstand 10K	Resistor 10K
R16	9810 321142	Widerstand 47K	Resistor 47K
R17	K999 200938	Widerstand 2K2	Resistor 2K2

Pos. Det.	Telle Nr. Part No.	Benennung	Denomination
R18	K999 200938	Widerstand 2K2	Resistor 2K2
R19	K999 200938	Widerstand 2K2	Resistor 2K2
R20	9810 321117	Widerstand 4K7	Resistor 4K7
R21	9810 321126	Widerstand 10K	Resistor 10K
R24	9810 581000	Kaltleiter PTC	Resistor PTC
		0,45 W 8A 20V	0,45 W 8A 20V
T1	K999 201718	Transistor TIP 141	Transistor TIP 141
T2	K999 201356	Transistor BC556	Transistor BC556
T3	9805 164001	Tran.LLMOSFET LT20FI	Trans.LLMOSFET LT20FI
T4	K999 201588	Transistor BD677	Transistor BD677
T5	K999 201076	Transistor BC547	Transistor BC547

Pos. Det.	Teile Nr. Part No.	Benennung	Denomination

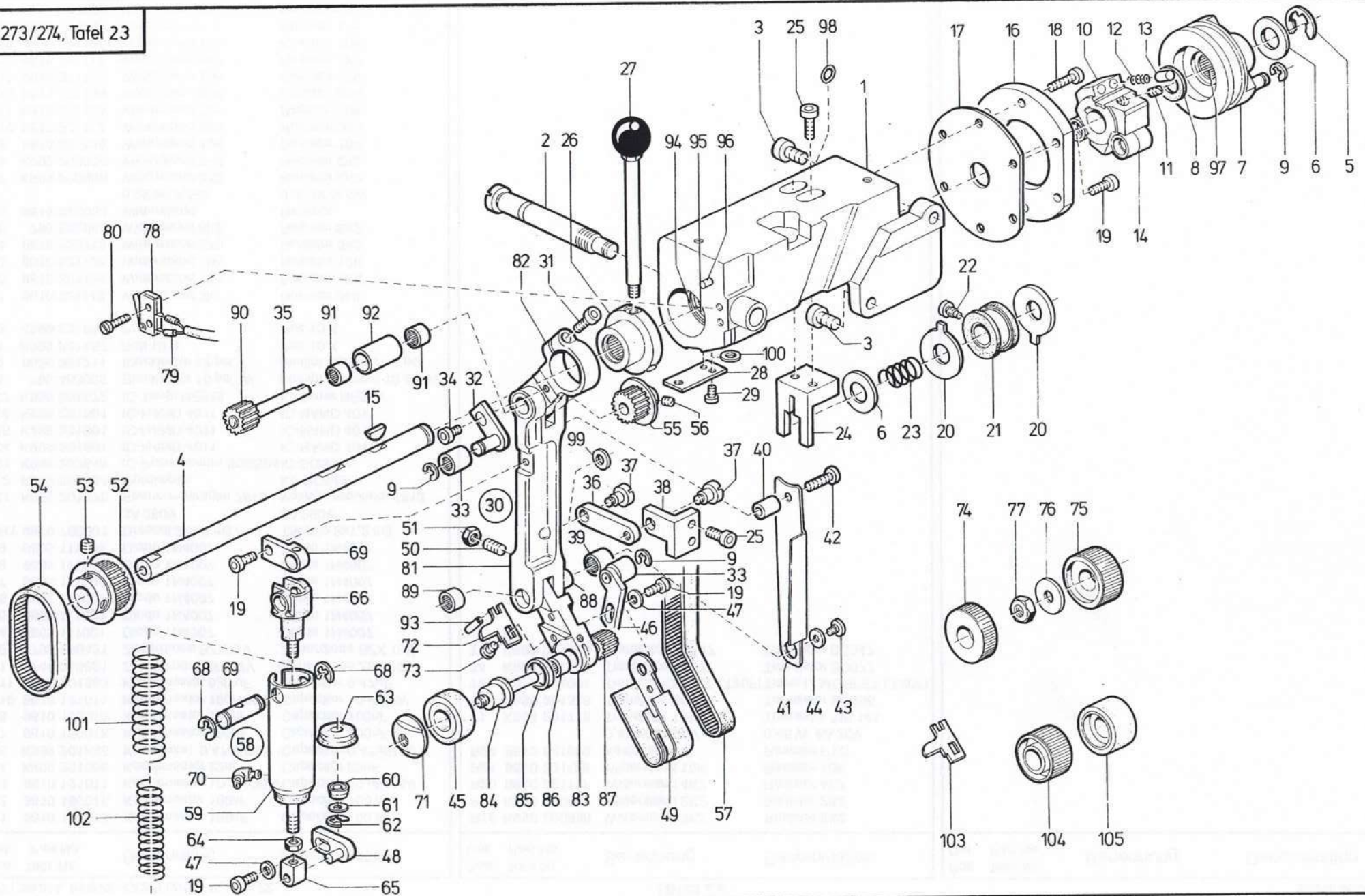

Pos. Det.	Teile Nr. Part No.	Benennung	Denomination
1	273 000465	Bock	Block
2	273 000469	Zapfenschraube	Locating screw
3	742 040277	Zyl.-Schraube	Cyl. head screw
4	273 000472	Welle	Shaft
5	216 000656	Sicher.-Scheibe	Lock washer
6	746 000789	Scheibe	Washer
7	273 000478	Antriebsring	Driving ring
8	271 000602	Filzteil	Felt
9	570 000138	Sicher.-Scheibe	Lock washer
10	933 005614	Getrieberad kpl. (mit Pos. 11)	Gearing wheel cpl. (with pos. 11)
11	147 000203	Gewindestift	Threaded stud
12	933 005622	Druckfeder	Pressure spring
13	933 005621	Federkappe	Cap
14	933 005623	Getrieberolle	Gearing roll
15	723 000013	Scheibenfeder	Fitting key
16	273 000506	Lagerring	Bearing ring
17	273 000515	Distanzscheibe	Distance plate
18	746 001212	Zyl.-Schraube	Cyl. head screw
19	744 001968	Zyl.-Schraube	Cyl. head screw
20	273 000521	Nasenscheibe	Nose disc
21	273 000524	Buchse	Bush
22	212 004821	Anschlagschraube	Stop screw
23	273 000530	Druckfeder	Pressure spring
24	273 000534	Winkel	Angle
25	744 001509	Zyl.-Schraube	Cyl. head screw
26	273 000542	Rastring	Notched ring
27	273 000548	Bolzen kpl.	Bolt cpl.
28	273 000552	Federblech	Leaf spring
29	246 004070	Zyl.-Schraube	Cyl. head screw
30	273 000555	Puller Koppel kpl. (best.aus Pos.31, 81 bis 89, 91, 92)	Puller connection cpl. (cons.of pos.31, 81 up to 89, 91, 92)
31	933 070175	Zyl.-Schraube	Cyl. head screw
32	273 000562	Lasche	Shackle
33	742 041524	Nadellager	Needle bearing
34	246 000360	Zyl.-Schraube	Cyl. head screw
35	273 000577	Welle	Shaft
36	273 000587	Lasche	Shackle
37	945 000853	Ansatzschraube	Shoulder screw
38	273 000590	Winkel	Angle
39	744 001369	Nadelhülse	Needle sleeve
40	273 000599	Buchse	Bush
41	273 000600	Abdeckblech	Covering plate
42	746 001212	Zyl.-Schraube	Cyl. head screw
43	556 000895	Ansatzschraube	Shoulder screw
44	558 000090	Scheibe	Washer
45	933 005725	Transportrolle	Transport roll

Pos. Det.	Teile Nr. Part No.	Benennung	Denomination
46	273 000617	Lasche kpl. (mit Pos. 9, 33)	Shackle cpl. (with pos. 9, 33)
47	569 001895	Scheibe	Washer
48	273 000629	Lasche	Shackle
49	273 000637	Riemenschutz	Belt guard
50	744 024137	Gewindestift	Threaded stud
51	237 000202	6kt.-Mutter	Hexagonal nut
52	273 000645	Zahnscheibe kpl. (mit Pos. 53)	Toothed wheel cpl. (with pos. 53)
53	702 000020	Gewindestift	Threaded stud
54	273 000651	Zahnriemen	Toothed belt
55	273 000653	Zahnscheibe kpl. (mit Pos. 56)	Toothed wheel cpl. (with pos. 56)
56	531 000464	Gewindestift	Threaded stud
57	273 000659	Zahnriemen	Toothed belt
58	273 000662	Zylinder kpl. (best. aus Pos. 59 bis 70)	Cylinder cpl. (cons. of pos. 59 up to 70)
59	273 000663	Zylinderrohr	Cylinder tube
60	742 041517	Lippenring	Lip seal
61	792 008065	Paßscheibe	Special washer
62	933 000324	Sicher.-Scheibe	Lock washer
63	746 001547	Lippenring	Lip seal
64	MG8 000007d	6kt.-Mutter	Hexagonal nut
65	273 000675	Kloben	Block
66	273 000679	Stopfen	Plug
67	273 000683	Bolzen	Bolt
68	211 000100a	Sicher.-Scheibe	Lock washer
69	273 000686	Halter	Holder
70	797 002203	Schlauchverbindung	Hose connecting piece
71	933 005724	Spezialmutter	Special nut
72	273 000615	Abweiser	Keep-off plate
73	271 000223	Linsenschraube	Fillister head screw
74	933 005736	Transportrolle, Stahl (9 mm)	Transport roll, steel (9 mm)
75	933 005737	Transportrolle, Stahl (15 mm)	Transport roll, steel (15 mm)
76	931 002092	Scheibe	Washer
77	933 005738	6kt.-Mutter	Hexagonal nut
78	798 423028	Mikroschalter	Micro switch
79	798 000386	Isoliertülle	Iso-nozzle
80	Z125 000118	Zyl.-Schraube	Cyl.-head screw
81	273 000583	Hebel kpl. (mit Pos. 89)	Lever cpl. (with pos. 89)
82	273 000557	Hebel	Lever
83	273 000608	Schwinge	Rocker
84	273 000611	Welle	Shaft
85	273 000614	Buchse	Bush
86	273 000324	Nadelhülse	Needle sleeve
87	273 000657	Zahnscheibe	Toothed wheel

Pos. Det.	Teile Nr. Part No.	Benennung	Denomination
88	273 000596	Achse	Axle
89	273 000324	Nadelhülse	Needle sleeve
90	273 000649	Zahnscheibe	Toothed wheel
91	273 000324	Nadelhülse	Needle sleeve
92	273 000572	Buchse	Bush
93	935 004395	Spannstift	Pin
94	933 070043	Sicher.-Ring	Circlip
95	792 006019	Rillenkugellager	Ball bearing
96	212 004862	Kerbstift	Pin
97	271 000462	Nadellager	Needle bearing
98	273 000697	O-Ring	O-Ring
99	273 000589	Scheibe	Washer
100	1005 000233	Scheibe	Washer
101	273 000678	Druckfeder	Pressure spring
102	273 000677	Druckfeder	Pressure spring
103	273 000620	Abweiser zu 15 mm Gummirolle	Keep-off plate to 15 mm rubber roll
104	933 005738a	Transportrolle, Stahl (15 mm) 2 mm Säge zahnung	Transport roll, steel (15 mm) 2 mm saw toothed
105	933 005737a	Gummirolle (15 mm)	Rubber roll (15 mm)

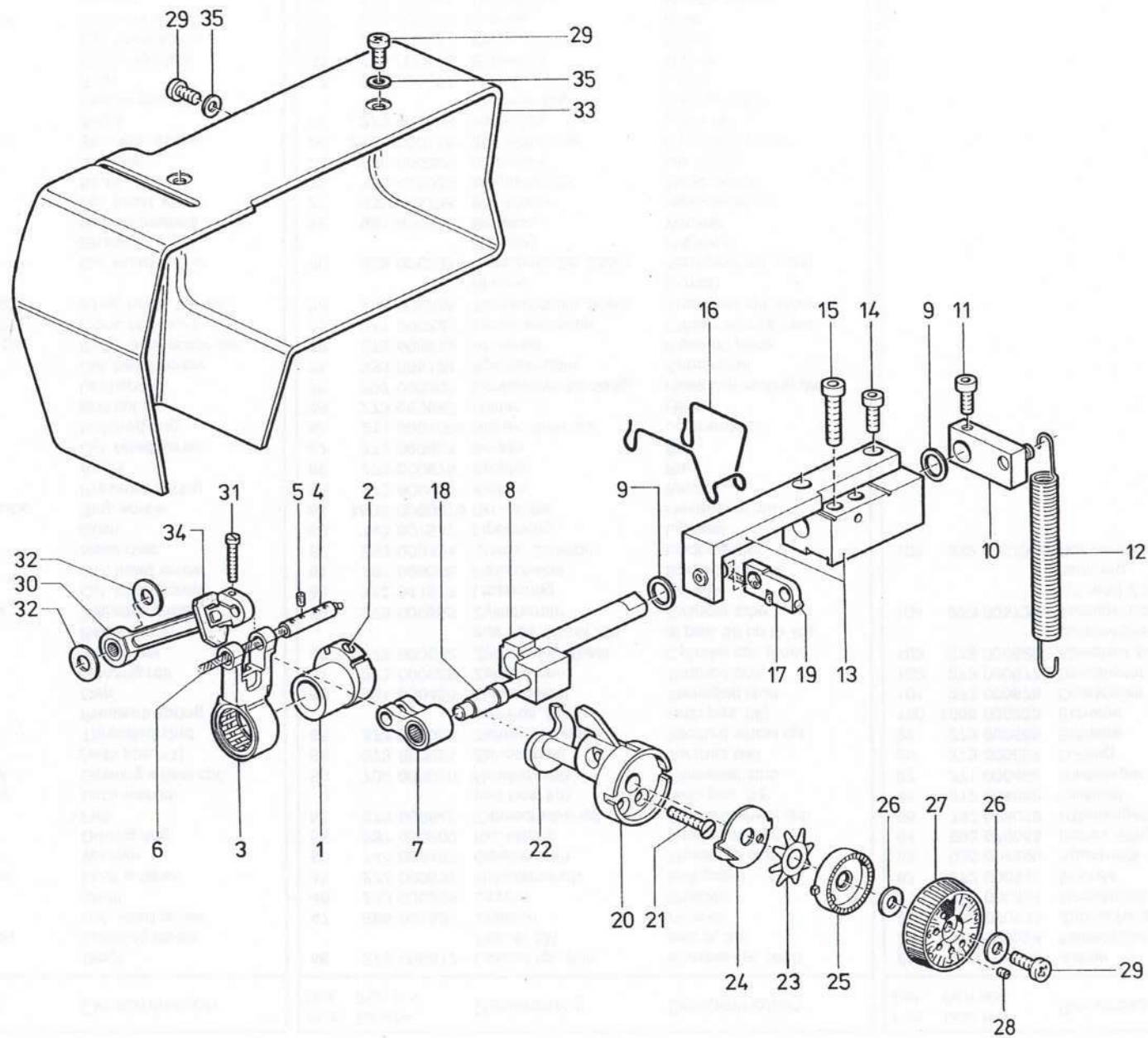

Pos. Det.	Teil Nr. Part No.	Benennung	Denomination	Pos. Det.	Teil Nr. Part No.	Benennung	Denomination	Pos. Det.	Teil Nr. Part No.	Benennung	Denomination
1	273 000243	Exzenter kpl. (mit Pos. 2)	Eccentric cpl. (with pos. 2)								
2	223 000652	Gewindestift	Threaded stud								
3	273 000248	Schubstange	Push rod								
4	273 000256	Bolzen kpl. (mit Pos. 5 und 6)	Bolt cpl. (with pos. 5 and 6)								
5	002 83083325	Filzteil	Felt								
6	002 58890250	Öldocht	Oil wick								
7	273 000262	Zugstange	Draw bar								
8	273 000267	Schwinge	Link								
9	272 000143	Scheibe	Washer								
10	273 000272	Kloben	Block								
11	265 000565	Zyl.-Schraube	Cyl. head screw								
12	271 000309	Zugfeder	Draw spring								
13	273 000283	Lagerbock kpl. (2 Teile)	Bearing block cpl. (2 parts)								
14	744 001509	Zyl.-Schraube	Cyl. head screw								
15	570 001594	Zyl.-Schraube	Cyl. head screw								
16	273 000293	Dochthalter	Wick holder								
17	273 000294	Lasche kpl. (mit Pos. 19)	Shackle cpl. (with pos. 19)								
18	273 000297	Buchse	Bushing								
19	002 58890150	Öldocht	Oil wick								
20	273 000299	Buchse	Bushing								
21	722 000201	Senkschraube	Countersunk screw								
22	273 000307	Schnecke	Worm								
23	271 001643	Federscheibe	Leaf spring								
24	273 000312	Zeiger	Pointer disc								
25	271 001642	Rasterscheibe	Stop disc								
26	556 000821a	Scheibe	Washer								
27	273 000316	Stellrad kpl. (mit Pos. 28)	Adjusting wheel cpl. (with pos. 28)								
28	271 001639	Gewindestift	Threaded stud								
29	271 000086	Linsenschraube	Fillister head screw								
30	273 000321	Schubstange kpl. (mit Pos. 31 und 34)	Push rod cpl. (with pos. 31 and 34)								
31	569 003278	Zyl.-Schraube	Cyl. head screw								
32	792 008065	Paßfeder	Fitting washer								
33	273 002518	Gehäuse	Housing								
34	273 000325	Manschette	Junk piece								
35	024 000275	Scheibe	Washer								

Bestellnummer Tafel

K077 110220 12
K077 110230 12
K993 060937 17
K993 087008 20
K993 190467 12
K993 920998 8, 17
K995 340617 12
K998 881520 17
K999 200938 22
K999 201076 22
K999 201085 22
K999 201356 22
K999 201570 22
K999 201583 22
K999 201588 22
K999 201589 21
K999 201601 22
K999 201635 22
K999 201657 22
K999 201672 22
K999 201674 21
K999 201715 21
K999 201718 22
K999 201811 21
K999 202161 21
K999 202384 22
K999 202491 21
K999 202492 21
K999 202546 22
K999 238041 17
K999 240365 20
MG41 0/1284 12
MG41 001284 3
MG43 000408 3, 6
MG8 000007d 23
P121 000055 12
P121 000059 19, 21
P125 000011 3
Z100 011240 21
Z116 000049 19, 21
Z116 006159 17
Z120 001804 11
Z120 001805 11
Z120 001806 11
Z120 001807 11
Z120 001811 11
Z120 001813 11
Z120 001815 11
Z120 001817 11

Bestellnummer Tafel

Z120 001820 11
Z120 001821 11
Z120 001826 11
Z120 001828 11
Z120 001833 11
Z120 001841 11
Z124 000443 20
Z125 000118 23
Z151 000137 21
002 58890150 24
002 58890250 8, 14, 15, 24
002 58890300 6, 14
002 58890350 1, 2, 4, 5, 13, 18
002 58890500 1
002 58890700 1
002 83083325 1, 24, 14, 15, 24
002 83083335 14, 20
002 85890250 5
002 89300060 6, 13
002 89300070 7
002 89300090 5, 13, 18
002 89300100 4, 17, 5, 8
002 89303640 11
004 000079 2
024 000080a 3
024 000275 5, 9, 11, 24
043 0000416 16
052 000369 12
147 000203 6, 14, 23
202 000704 8
204 000230a 5, 12, 15
211 000003 7
211 000007 7
211 000014 5, 8
211 000018 5, 18
211 000022 5, 13, 18
211 000024 5, 13, 18
211 000025 5, 13, 18
211 000027 5, 13, 18
211 000043 6, 14
211 000045 6
211 000060 6, 15
211 000062 6, 14, 15
211 000069 6, 15
211 000084k 13
211 000085 6, 13, 14, 15
211 000088 6, 14
211 000089 6, 13, 14, 15
211 000100a 3, 4, 6, 8, 10, 14, 23

Bestellnummer Tafel

211 000106 1
211 000108 1
211 000109 1
211 000117 1
211 000133 1, 15
211 000141a 1
211 000198 16
211 000208 1, 17
211 000248 7
211 000249 7
211 000253 7
211 000257 7
211 000299 1
211 000305a 1, 20
211 000306 17
211 000306a 1
211 000306b 1
211 000317 1
211 000331 1
211 000332 1
211 000339 1
211 000354 1
211 000355 1
211 000361 1
211 000362 1
211 000376 1
211 000381 1
211 000387 17, 20
211 000390k 1
211 000391a 1, 17
211 000394 1, 17
211 000395 1, 17
211 000397 1
211 000398 1, 17
211 000407 1
211 000408 1
211 000414 1
211 000420 3
211 000422 3
211 000427 3
211 000432a 3
211 000439 3
211 000440 3
211 000458 3
211 000459 2
211 000518 4
211 000520 4
211 000568 4
211 000634 5, 13, 18

Bestellnummer Tafel

211 000635 5, 13, 18
211 000644 5, 13, 18
211 000646a 5, 13, 18
211 000648 5, 13, 18
211 000675 12
211 000699 12
211 000806 1, 4, 5, 8
211 001107 5, 15
211 001109 5, 15
211 001117 5, 15
211 001123 5
211 001124 5, 15
211 001127 5, 15
211 001129 5, 15
211 003093 9
211 003118 14
211 003227 9
211 003501 9
211 003502 9
211 008285 5, 13, 18
211 050214 2
211 050215 2
211 050217 2
211 050248 7
211 050431 19, 21
212 000016b 17, 20
212 000059 17
212 000102 17, 20
212 000151 1
212 000236 14
212 000627 1, 6, 14
212 004821 23
212 004862 23
216 000052 1
216 000068a 1
216 000070 5, 18
216 000131 6, 7, 17
216 000134 7, 17
216 000224 2, 9
216 000288 4, 10, 12
216 000354 14
216 000497 2
216 000508 11
216 000573 3, 7, 14, 17, 20
216 000591 4
216 000603k 4
216 000656 23
216 001069 15
216 001146 2

Bestellnummer Tafel

219 000185 3
219 000193 3
219 000321 6, 14
219 000353 4, 17
219 000840 3
219 062865 11
223 000237 1, 5, 13, 17, 20
223 000238 5, 13, 18
223 000245 6, 14
223 000337 18
223 000450k 3, 12
223 000452k 3, 12
223 000454 3, 12
223 000459k 3, 12
223 000473 3, 12
223 000506 3, 12
223 000507 3, 12
223 000646 1
223 000648 4, 5, 13, 18
223 000652 1, 14, 15, 24
223 000669 6, 13
223 000676 1
223 000937 8
223 005047 4
231 000453 17
231 000454 6
237 000202 9, 23
240 001023 12
244 000396 4
244 000398 4
244 000399 4
244 000400 4
244 000401 4
244 000403 4
244 000404 4
244 000413 4
244 000414 4, 8
244 000415 4, 8
244 000501 7
244 000555a 14
244 000558 14
244 000559a 14
244 000561 14
244 000581a 14
244 000587a 14
244 000649 7
244 000886 5, 8, 18
244 001028 17
245 001660a 5

Bestellnummer	Tafel	Bestellnummer	Tafel	Bestellnummer	Tafel	Bestellnummer	Tafel	Bestellnummer	Tafel		
246	000360	23	271	000194	2	271	000502	13	271	001456	8
246	000466	4	271	000197	2	271	000506	1	271	001011	13
246	001218	9	271	000199	2	271	000516	1	271	001014	13
246	004070	23	271	000200	2, 17	271	000532	6	271	001018	5
249	000342a	10	271	000201	2	271	000572	6	271	001021	5
252	002389	17	271	000202	2	271	000573	6	271	001024	5
264	000762	7, 14	271	000204	2	271	000574	6	271	001027	5
265	000138	14	271	000205	2	271	000575	6, 13	271	001029	5
265	000289	3	271	000206	2	271	000579	6, 13, 17	271	001031	5
265	000565	1, 24	271	000207	2	271	000580	6, 13, 17	271	001034	5
265	000601	6	271	000208	2	271	000592	5	271	001036	5
265	000753	5, 13, 18	271	000212	2	271	000593	5, 13, 18	271	001043	5
265	002032	3	271	000215	2	271	000597	5	271	001048	5
271	000004	7	271	000217	2	271	000600	5, 18, 11, 13, 18, 19, 21	271	001094	6
271	000011	2	271	000222	2	271	000602	5, 13, 18, 23	271	001194	2
271	000012	1, 2, 5, 7, 9, 11, 13 18, 19, 20, 21	271	000223	2, 23	271	000604	6, 13	271	001195	2
			271	000225	2	271	000605	17	271	001196	2
271	000014	1	271	000227	2	271	000642	6	271	001199	2
271	000026	1	271	000228	2, 9, 8, 14, 15	271	000645	6	271	001202	4
271	000029	1, 2	271	000232	2	271	000647	7	271	001205	4
271	000047	1	271	000236	2	271	000648	6	271	001207	4, 10
271	000054	1	271	000237	2	271	000651	6	271	001212	4
271	000056	1	271	000238	2	271	000661	3	271	001216	4
271	000057	1	271	000242	4	271	000662	3	271	001217	4
271	000065	1	271	000244	4	271	000667	3	271	001222	4
271	000072	1	271	000251	4	271	000669	3	271	001232	5
271	000078	1	271	000259	4	271	000672	3	271	001237	5, 8
271	000080	1	271	000262	4	271	000681	3	271	001248	5, 8, 18
271	000085	1	271	000273	4	271	000692	3	271	001255	6, 11
271	000086	1, 10, 11, 12, 24	271	000275	4	271	000706	7	271	001305	13
271	000089	1	271	000297	6, 15	271	000714	1	271	001306	13
271	000096	1	271	000298	4, 18, 10, 15, 19	271	000716	7	271	001308	13
271	000102	1	271	000300	4	271	000751	5	271	001312	13
271	000112	1	271	000301	4	271	000753	5	271	001382	8
271	000118	1	271	000307	6	271	000756	5, 15	271	001385	8
271	000119	1	271	000308	6	271	000757	5, 15	271	001385a	8
271	000120a	1	271	000309	24	271	000759	5, 15	271	001388	8
271	000122	2	271	000313	6	271	000761	5	271	001391	8
271	000124	2	271	000314	4	271	000767	15	271	001392	8
271	000125	2	271	000316	1	271	000771	5, 15	271	001397	8
271	000162	3	271	000318	1	271	000775	5, 15	271	001398	8
271	000166	3	271	000323	1	271	000872	9	271	001403	5, 8
271	000169	3	271	000324	1	271	000873	9	271	001413	8
271	000185	3	271	000413	5, 18	271	000935	13	271	001415	5, 8
271	000186	3, 8	271	000455	5	271	000948	13	271	001435	8
271	000188	2	271	000456	5	271	000949	13	271	001442	8
271	000189	2, 7, 11, 14, 21	271	000462	5, 13, 18, 23	271	000981	13	271	001445	8
271	000192	2	271	000463	5, 13, 18	271	000983	13	271	001449	8
271	000193	2	271	000491	5	271	000992	13	271	001452	8
											</

Bestellnummer	Tafel	Bestellnummer	Tafel	Bestellnummer	Tafel	Bestellnummer	Tafel	Bestellnummer	Tafel
272 000146	14	272 070166	17	272 076064	18	273 000589	23	556 003087	5, 8, 9
272 000150	14	272 070168	17	272 076093	18	273 000590	23	556 003088	5, 8, 9
272 000151	14	272 070173	17	272 076152	18	273 000596	23	556 005040	6, 13, 17
272 000156	14	272 070177	17	272 076157	18	273 000599	23	556 015410	17
272 000191	14	272 070179	17	272 076159	18	273 000600	23	558 000090	5, 8, 18, 23
272 000192	14	272 070180	17	272 076279	21	273 000608	23	558 000578a	2
272 000195	14	272 070187	17	272 076374	21	273 000611	23	558 001517	9
272 000202	14	272 070193	17	273 000006	1	273 000614	23	569 001895	2, 23
272 000203	14	272 070197	17	273 000180	3	273 000615	23	569 003278	24
272 000215	14	272 070198	17	273 000243	24	273 000617	23	569 006884	14, 17, 20
272 000217	14	272 070202	17	273 000248	24	273 000620	23	570 000055	1, 6, 14
272 000221	14	272 070206	17	273 000256	24	273 000629	23	570 000071a	1, 17, 20
272 000232	14	272 070207	17	273 000262	24	273 000637	23	570 000138	8, 24, 11, 23
272 000241	14	272 070210	17	273 000267	24	273 000645	23	570 000912	17
272 000601	14	272 070216	17	273 000272	24	273 000649	23	570 001249	5, 15
272 000611	14	272 070219	17	273 000283	24	273 000651	23	570 001250	5, 15
272 000614	14	272 070222	17	273 000293	24	273 000653	23	570 001252	5, 15
272 000617	14	272 070225	17	273 000294	24	273 000657	23	570 001254	5
272 000702	14	272 070233	17	273 000297	24	273 000659	23	570 001255	5
272 000708	14	272 070294	17, 20	273 000299	24	273 000662	23	570 001392	6
272 000709	14	272 070306	17, 20	273 000307	24	273 000663	23	570 001594	11, 24
272 001121	15	272 070341	17, 20	273 000312	10, 24	273 000675	23	570 010007	1
272 001123	15	272 070352	17, 20	273 000316	24	273 000677	23	579 001895	16
272 001131	15	272 070369	3	273 000321	24	273 000678	23	650 000045	4
272 001240	15	272 070455	19	273 000324	23, 24	273 000679	23	650 000292	4, 10
272 001394	15	272 070458	19	273 000325	20, 24	273 000683	23	700 000054	12
272 001395	15	272 070877	17	273 000342	4	273 000686	23	700 000055	12
272 001402	15	272 070886	17	273 000344	4	273 000697	23	700 000079	12
272 001405	15	272 070895	17	273 000359	4	273 002512	19, 21	702 000020	9, 23
272 001622	15	272 070898	17	273 000465	23	273 002518	24	702 000063	8, 17, 18
272 001653	15	272 070902	17	273 000469	23	273 002522	9	713 000302	12, 16
272 001663	15	272 071005	18	273 000472	23	291 000159	1, 17, 20	720 000042a	3
272 001664	15	272 071006	18	273 000478	23	291 000178	3	722 000201	24
272 007042	17	272 071044	17	273 000506	23	291 000516	10	723 000013	23
272 007043	17	272 071045	17	273 000515	23	291 000786	4	739 000311	9
272 007045	16, 17	272 071076	18	273 000521	23	420 000246	13, 18	739 000347	5, 8, 9
272 070018	17, 20	272 071311	20	273 000524	23	421 000222	2	739 005105	9, 19
272 070032	17, 20	272 071317	20	273 000530	23	531 000460	5, 7, 8, 13, 18	739 005347	9, 19
272 070067	17	272 071353	20	273 000534	23	531 000464	7, 23	742 005099b	17
272 070103	17	272 071364	20	273 000542	23	551 001824	11	742 040277	3, 12, 23
272 070115	17	272 071373	20	273 000548	23	556 000148	1	742 041517	23
272 070116	17	272 071380	20	273 000552	23	556 000230	14	742 041524	23
272 070123	17	272 071382	20	273 000555	23	556 000362	6	744 001115	5, 8, 9
272 070124	17	272 071387	20	273 000557	23	556 000821a	24	744 001236	20
272 070126	17	272 071388	20	273 000562	23	556 000895	8, 11, 23	744 001369	23
272 070135	17	272 071394	20	273 000572	23	556 001412	9	744 001509	1, 6, 8, 13, 15, 17, 20
272 070144	17	272 071396	20	273 000577	23	556 001531	14, 17, 20		23, 24
272 070153	17	272 071456	20	273 000583	23	556 003011	17	744 001801b	8
272 070162	17	272 071462	20	273 000587	23	556 003086	5, 9	744 001968	14, 17, 23

Bestellnummer	Tafel
744 002208	11
744 002528	12
744 003142	3, 6, 13, 17
744 013021	22
744 020778	17
744 023556	12, 19, 21
744 024137	23
744 050243	8, 11
744 050244	11
746 000789	23
746 000879	20
746 001033	17, 20, 19, 20
746 001212	23
746 001482	8, 11
746 001547	23
746 090312	2
748 000294	6, 14
791 000007	12
791 000099	12
791 001052	12
791 001081	12
791 001091	12
791 001093a	12
791 001094	12
791 001095	12
791 001096	12
791 001306	12
791 001311	12, 16
791 005514	16
791 006604	9, 12, 16, 19
791 007819	16, 17
791 007821	16, 17
792 006019	23
792 008065	23, 24
793 003508	8, 13, 18
797 000322	19, 21
797 000413	20
797 002016	7
797 002203	23
797 002305	19, 21
797 003012	19, 21
798 000386	23
798 100805	9, 19
798 101021	8
798 120201	9, 19
798 122268	20
798 122901	19
798 122902	12, 19
798 123916	21

Bestellnummer	Tafel
798 124920	12
798 126072	19, 21
798 140057	9, 19
798 140058	9
798 140059	19
798 160421	22
798 163042	19
798 221026	21
798 420103	12
798 420111	19
798 420112	19
798 420113	19
798 420116	19
798 420117	17
798 421007	11
798 422603	9, 19
798 423028	23
798 440018	19
798 440019	9, 19
798 440041	9
798 480861	9
798 480901	9, 19
798 480902	9
798 480903	9, 12, 16
798 480904	9, 12
798 483032	19, 21, 22
798 522942	22
798 700123	9, 12, 16
798 780111	12
902 000446	10
902 000513	11
902 000623	14
902 000670	17
911 000267	5, 8
911 000430	9
931 002092	23
933 000075	1
933 000324	23
933 001533	4
933 001545	7
933 001555	7
933 001556	7
933 001565	7
933 001575	7
933 005614	23
933 005621	23
933 005622	23
933 005623	23
933 005658	9

Bestellnummer	Tafel
933 005724	23
933 005725	23
933 005736	23
933 005737	23
933 005737a	23
933 005738	23
933 005738a	23
933 011296	10, 14
933 022567	17
933 063984	8, 13
933 070043	23
933 070175	23
935 000410	20
935 004395	23
939 000290	2
939 002461	7
939 002464	7
939 002868	17
942 010318	1
945 000797	16
945 000816	16
945 000853	20, 23
1001 003112	4
1001 009130	16
1001 009140	3
1005 000233	11, 17, 23
9050 050001	8
9081 500010	12
9081 500051	12
9122 800049	17
9202 002968	7
9205 102808	1
9231 110037	21
9231 110128	7
9300 002119	3, 4, 10
9301 022608	12
9334 002638	10
9805 111001	21, 22
9805 164001	22
9805 300001	21
9810 032113	22
9810 121011	22
9810 150016	22
9810 321113	22
9810 321117	22
9810 321126	22
9810 321134	22
9810 321142	22
9810 370003	22

Bestellnummer	Tafel
9810 581000	22
9810 702001	22
9815 114001	21
9825 110701	19
9825 151001	19, 21
9825 151601	19
9825 350501	21
9825 351001	19, 21
9825 351211	22
9825 351212	21
9830 400126	21
9830 503002	21
9840 121001	19
9850 272001	19
9850 272004	21
9850 272005	21
9850 560001	20
9870 272001	19
9870 272002	19
9870 272003	16, 21
9870 272004	21
9878 272001	19, 21
9880 270001	12

Bestellnummer Tafel



DÜRKOPPWERKE GMBH BIELEFELD

48 Bielefeld, Postfach 6

Fernsprecher 0521 / 556-1

Telex: 09 - 32 400, 09 - 32 802

7776721200 Wd N 119

Printed in West Germany