



Teileliste

Spare Parts List

DÜRKOPP 265

Dürkoppwerke GmbH

Postfach 6 · D-4800 Bielefeld 1 · Telefon (0521) 556-1 · Telex 09-32 400 dwbi d



Teileliste

Spare Parts List

DÜRKOPP 265

Inhaltsübersicht

Grundtype	Tafel 1 bis Tafel 6
Beipack	Tafel 8
S-Einrichtung	Tafel 8
265-101	Tafel 4, 6, 7, 22
265-201	Tafel 4, 6, 7
265-203	Tafel 4, 6, 7
265-208	Tafel 4, 6, 7, 22
265-305	Tafel 4, 6, 7, 22
265-4103	Tafel 4, 6, 7, 9, 10
265-10204	Tafel 4, 6, 7, 11
265-15135	Tafel 4, 6, 7, 12, 13, 14
265-15203	Tafel 4, 6, 7, 12, 13
265-15208	Tafel 4, 6, 7, 12, 13
265-15305	Tafel 4, 6, 7, 12, 13
265-18103	Tafel 4, 6, 7, 12, 13, 21
265-115135	Tafel 4, 6, 7, 15 bis 20
265-115203	Tafel 4, 6, 7, 15 bis 18
Greiferteile	Tafel 6
Bandführungsteile	Tafel 10
Einstellehren	Tafel 22
Näheinrichtungen	siehe Anhang!

Contents

Basic type	Table 1 to Table 6
Accessories	Table 8
S-Equipment	Table 8
265-101	Table 4, 6, 7, 22
265-201	Table 4, 6, 7
265-203	Table 4, 6, 7
265-208	Table 4, 6, 7, 22
265-305	Table 4, 6, 7, 22
265-4103	Table 4, 6, 7, 9, 10
265-10204	Table 4, 6, 7, 11
265-15135	Table 4, 6, 7, 12, 13, 14
265-15203	Table 4, 6, 7, 12, 13
265-15208	Table 4, 6, 7, 12, 13
265-15305	Table 4, 6, 7, 12, 13
265-18103	Table 4, 6, 7, 12, 13, 21
265-115135	Table 4, 6, 7, 15 to 20
265-115203	Table 4, 6, 7, 15 to 18
Hook parts	Table 6
Tape guide parts	Table 10
Setting gauge	Table 22
Sewing equipments	see appendix!

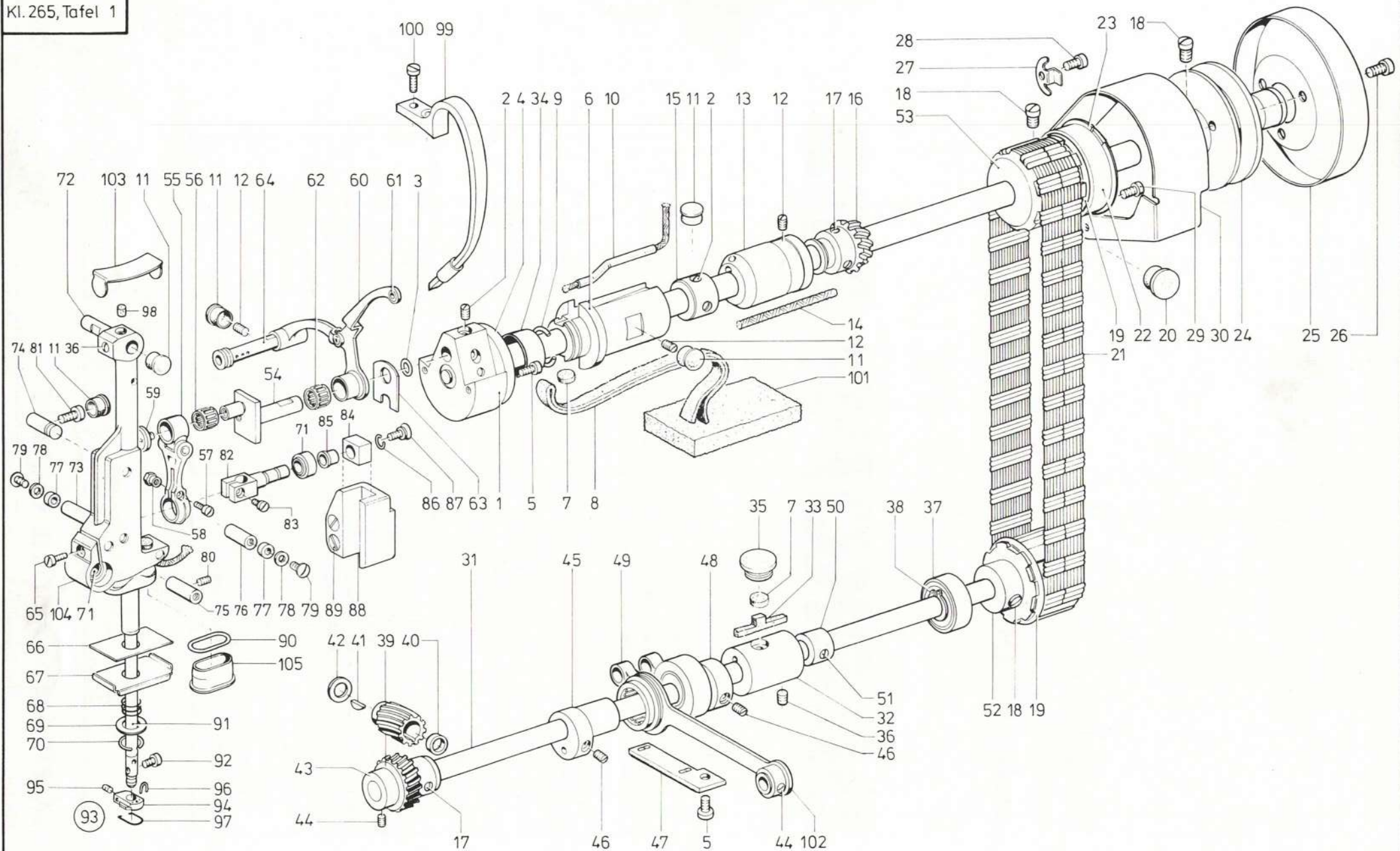

Pos. Det.	Teile Nr. Part No.	Benennung	Denomination
1		Armvelle kpl. (mit Pos. 2) *	Arm shaft cpl. (with pos. 2) *
2	223237	Gewindestift	Threaded stud
3	211331	Gummiring	Rubber ring
4	211332	Ring	Ring
5	223676	Zyl. Schraube	Cyl. head screw
6	26514	Armlager kpl. (mit Pos. 7, 8, 9, 10, 34)	Arm bearing cpl. (with pos. 7, 8, 9, 10, 34)
7	211305a	Filzteil	Felt
8	211305b	Öldocht	Oil wick
9	211306b	Federring	Spring ring
10	211308k	Schlauch kpl.	Hose cpl.
11	10011162	Verschlußkappe	Cap
12	21642	Gewindestift	Threaded stud
13	211318	Armlager kpl. (mit Pos. 14)	Arm bearing cpl. (with pos. 14)
14	211320	Öldocht	Oil wick
15	212113	Stellring kpl. (mit Pos. 2)	Set collar cpl. (with pos. 2)
16	26567	Kegelrad kpl. (mit Pos. 17)	Cone wheel cpl. (with pos. 17)
17	223648	Gewindestift	Threaded stud
18	21668a	Zyl.-Schraube	Cyl. head screw
19	26573	Sprengring	Spring ring
20	911196	Verschlußkappe	Cap
21	26577	Antriebsgurt	Driving belt
22	211361	Rillenkula	Grooved ball bearing
23	211362	Sprengring	Spring ring
24	211365	Flansch	Flange
25	211371	Handrad	Hand wheel
26	216229	Zyl.-Schraube	Cyl. head screw
27	93375	Haltefeder	Retaining spring
28	223700	Zyl.-Schraube	Cyl. head screw
29	650292	Zyl.-Schraube	Cyl. head screw
30	211499	Schutzkappe	Protective cap
31	265501	Untervelle	Lower shaft
32	211104	Armlager kpl. (mit Pos. 7 und 33)	Arm bearing cpl. (with pos. 7 and 33)
33	211106	Filzteil	Felt
34	211306a	Ring	Ring
35	211258	Verschlußkappe	Cap
36	21652	Gewindestift	Threaded stud
37	211108	Rillenkula	Grooved ball bearing
38	211109	Sicher. Ring	Safety ring

Pos. Det.	Teile Nr. Part No.	Benennung	Denomination
39		Radpaar kpl. (mit Pos. 17 und 40) *	Pair of wheels cpl. (with pos. 17 and 40) *
40	265897	Ring	Ring
41	911224	Scheibenfeder	Disk spring
42	10011153	Scheibe	Washer
43	211212	Stellring kpl. (mit Pos. 44)	Set collar cpl. (with pos. 44)
44	531471	Gewindestift	Threaded stud
45		Exzenter kpl. (mit Pos. 46) *	Eccentric cpl. (with pos. 46) *
46	223652	Gewindestift	Threaded stud
47	211224	Ölleder	Oil leather
48	211117	Exzenter kpl. (mit Pos. 46)	Eccentric cpl. (with pos. 46)
49	211133	Schubstange	Push rod
50	212627	Stellring kpl. (mit Pos. 51)	Set collar cpl. (with pos. 51)
51	57055	Gewindestift	Threaded stud
52	265551	Gurtrad kpl. (mit Pos. 18 und 19)	Belt wheel cpl. (with pos. 18 and 19)
53	26571	Gurtrad kpl. (mit Pos. 18 und 19)	Belt wheel cpl. (with pos. 18 and 19)
54		Kurbelzapfen *	Crank pin *
55	265100	Zugstange kpl. (mit Pos. 57 und 58)	Traction rod cpl. (with pos. 57 and 58)
56	265106	Nadelkranz	Needle holder
57	265104	Zyl.-Schraube	Cyl. head screw
58	265105	6kt.-Mutter	Hexagonal nut
59	211398	Deckschraube	Cover screw
60	211401	Fadenhebel kpl. (mit Pos. 61)	Thread lever cpl. (with pos. 61)
61	2114487	Buchse	Bush
62	211408	Rillenkula	Grooved ball bearing
63	211407	Anlageplatte	Distance piece
64	211411	Fad. Achse	Thread shaft
65	211464	Zyl.-Schraube	Cyl. head screw
66	265137	Platte	Plate
67	265139	Halteblech	Holding plate
68	265136	Druckfeder	Pressure spring
69	216216	Scheibe	Washer
70	265138	Sprengring	Spring ring
71	26597	Gelenklager	Spherical plain bearing
72	265145	Achse	Shaft
73	265148	Führungsbolzen	Guide bolt

Pos. Det.	Teile Nr. Part No.	Benennung	Denomination
74	265149	Führungsbolzen	Guide bolt
75	265150	Führungsbolzen	Guide bolt
76	265151	Führungsbolzen	Guide bolt
77	911478	Scheibe	Washer
78	265153	Scheibe	Washer
79	10019130	Linsenschraube	Fillister head screw
80	223669	Gewindestift	Threaded stud
81	211393	Zyl.-Schraube	Cyl. head screw
82	265160k	Kreuzkopf kpl. (mit Pos. 83)	Cross head cpl. (with pos. 83)
83	91192	Zyl.-Schraube	Cyl. head screw
84	265162	Gleitstein	Sliding block
85	265161	Hülse	Sleeve
86	265164	Drahtring	Wire ring
87	265163	Senkschraube	Countersunk screw
88	265353	Gleitführung	Coulisse
89	216377	Zyl.-Schraube	Cyl. head screw
90	26512	Gummiring	Rubber ring
91	265165	Nadelstange kpl. (mit Pos. 92)	Needle bar cpl. (with pos. 92)
92	211387	Zyl.-Schraube	Cyl. head screw
93	265170k	Fad. Sperre kpl. (best. aus Pos. 94, 95, 96, 97)	Thread interlock cpl. cons. of pos. 94, 95, 96, 97)
94	265170	Fadensperre	Thread stop
95	265170b	Gewindestift	Threaded stud
96	265168b	Anschlagdraht	Stop wire
97	265170a	Fadenöse	Thread eye
98	57010007	Gummistopfen	Rubber plug
99	265379a	Fadenhebelschutz	Thread lever protection
100	21688	Zyl.-Schraube	Cyl. head screw
101	2658	Filzteil	Felt
102	211121	Hubstange kpl. (mit Pos. 44)	Lifting rod cpl. (with pos. 44)
103	265135	Abdeckblech	Cover plate
104	265129	Nad.-Kulisse kpl. (mit Pos. 36 und 65)	Crank cpl. (with pos. 36 and 65)
105	26511	Ölschutzkappe	Oil protective cap
		* Teile-Nr. siehe Tafel 7!	* Part-Nos. see table 7!

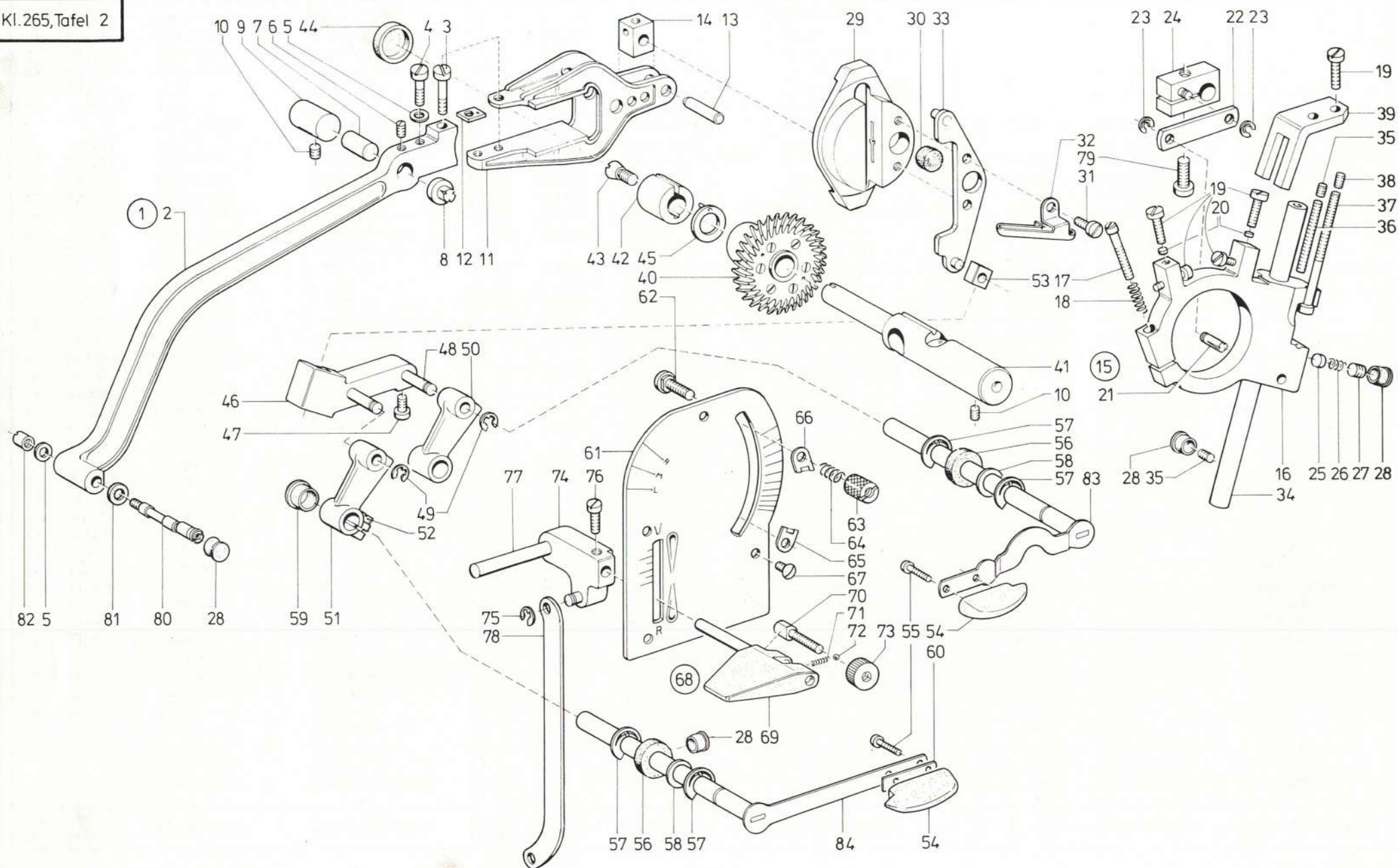

Pos. Det.	Teile Nr. Part No.	Benennung	Denomination
1	265171k	Gabelstange kpl. (best. aus Pos. 2, 3, 4, 5, 6)	Fork tie rod cpl. (cons. of pos. 2, 3, 4, 5, 6)
2	265171	Gabelstange	Fork tie rod
3	265172	Zyl.-Schraube	Cyl. head screw
4	265173	Zyl.-Schraube	Cyl. head screw
5	024275	Scheibe	Washer
6	531471	Gewindestift	Threaded stud
7	265176a	Distanzbolzen	Distance bolt
8	265178	Führungszapfen	Guide pivot
9	265179	Führungsbolzen	Guide bolt
10	21642	Gewindestift	Threaded stud
11	265182	Gabel	Fork
12	265183	Unterlegplatte	Backing plate
13	265184	Bolzen	Bolt
14	265186	Gleitstein	Sliding block
15	265191	Z.Z. Lager kpl. (best. aus Pos. 16, 17, 18, 19, 20, 21, 23, 25, 26, 27)	Z.Z. Bearing cpl. (cons. of pos. 16, 17, 18, 19, 20, 21, 23, 25, 26, 27)
16	265192	Z.Z. Lager	Z.Z. Bearing
17	265193	Linsenschraube	Fillister head screw
18	2401260a	Druckfeder	Pressure spring
19	21688	Zyl.-Schraube	Cyl. head screw
20	265196	Druckstück	Thrust piece
21	265198	Paßkerbstift	Dowel pin
22	265200	Übertr.-Lasche	Transfer shackle
23	10019239	Sicher.-Scheibe	Safety washer
24	265274	Hebel kpl. (mit Pos. 84)	Lever cpl. (with pos. 84)
25	265202	Bremstift	Brake pin
26	551622	Druckfeder	Pressure spring
27	211315	Gewindestift	Threaded stud
28	10011162	Verschlußkappe	Cap
29	265208	Z.Z. Führung	Z.Z. Guidance
30	265210	Filzteil	Felt
31	216123	Zyl.-Schraube	Cyl. head screw
32	265218	Ölrinne	Oil channel
33	265213	Schaltbügel	Switch bow
34	265222	Achse	Shaft
35	223245	Gewindestift	Threaded stud
36	265228	Gewindestift	Threaded stud
37	265231	Zyl.-Schraube	Cyl. head screw
38	21652	Gewindestift	Threaded stud
39	265280	Führungswinkel	Guiding angle

Pos. Det.	Teile Nr. Part No.	Benennung	Denomination
40		Exzenter *	Eccentric *
41	265248	Achse	Shaft
42	265253	Lagerbuchse	Bearing bush
43	265254	Konusschraube	Cone screw
44	265255	Verschlußkappe	Cap
45	265256k	Scheibe	Washer
46	265259	Führung kpl. (mit Pos. 47)	Guidance cpl. (with pos. 47)
47	2231296	Zyl.-Schraube	Cyl. head screw
48	265262	Bolzen	Bolt
49	570138	Sicher.-Scheibe	Safety washer
50	265264	Führungshebel	Guide lever
51	265265	Klemmhebel	Clamping lever
52	650292	Zyl.-Schraube	Cyl. head screw
53	265270	Gleitstein	Sliding block
54	265286	Griff	Handle
55	246848	Blechschrabe	Sheet metal screw
56	265285	Filzteil	Felt
57	265289	Sicher.-Scheibe	Safety washer
58	265288	Scheibe	Washer
59	911150	Verschlußkappe	Cap
60	265290	Fiberplatte	Fibre plate
61		Skalablech *	Scale plate *
62	213279	Schraube	Screw
63	213280	Rändelmutter	Knurled nut
64	5551240	Druckfeder	Pressure spring
65	265305	Führungsscheibe	Guide washer
66	265306	Führungsscheibe	Guide washer
67	10019130	Linsenschraube	Fillister head screw
68	211564	Stichst. Gr. kpl. (best. aus Pos. 69, 70, 71, 72, 73)	Stitch regulator handle cpl. (cons. of pos. 69, 70, 71, 72, 73)
69	211564a	Stichst. Griff	Stitch regulator handle
70	211570	Anschl.-Schraube	Stop Screw
71	65045	Druckfeder	Pressure spring
72	211568	Kugel	Ball
73	211571	Rändelmutter	Knurled nut
74		Betätigung kpl. (mit Pos. 75 und 76) *	Control element cpl. (with pos. 75 and 76) *
75	211100a	Sicher.-Scheibe	Safety washer
76	216123	Zyl.-Schraube	Cyl. head screw
77	211559	Stichst.-Achse	Stitch regulator shaft
78	265642	Verb.-Stange	connecting rod

Pos. Det.	Teile Nr. Part No.	Benennung	Denomination
78	265643	Verb.-Stange (nur bei Anbau von Z 118)	Connecting rod (on additional unit Z 118 only)
79	216658	Zyl.-Schraube	Cyl. head screw
80	265158	Exzenterbolzen	Eccentric bolt
81	65054	Scheibe	Washer
82	265158c	Mutter	Nut
83	265291	Stichlagenhebel	Stitch layer lever
84	265282	Überstichhebel	Overstitch lever
		* Teile-Nr. siehe Tafel 7!	* Part-Nos. see table 7!

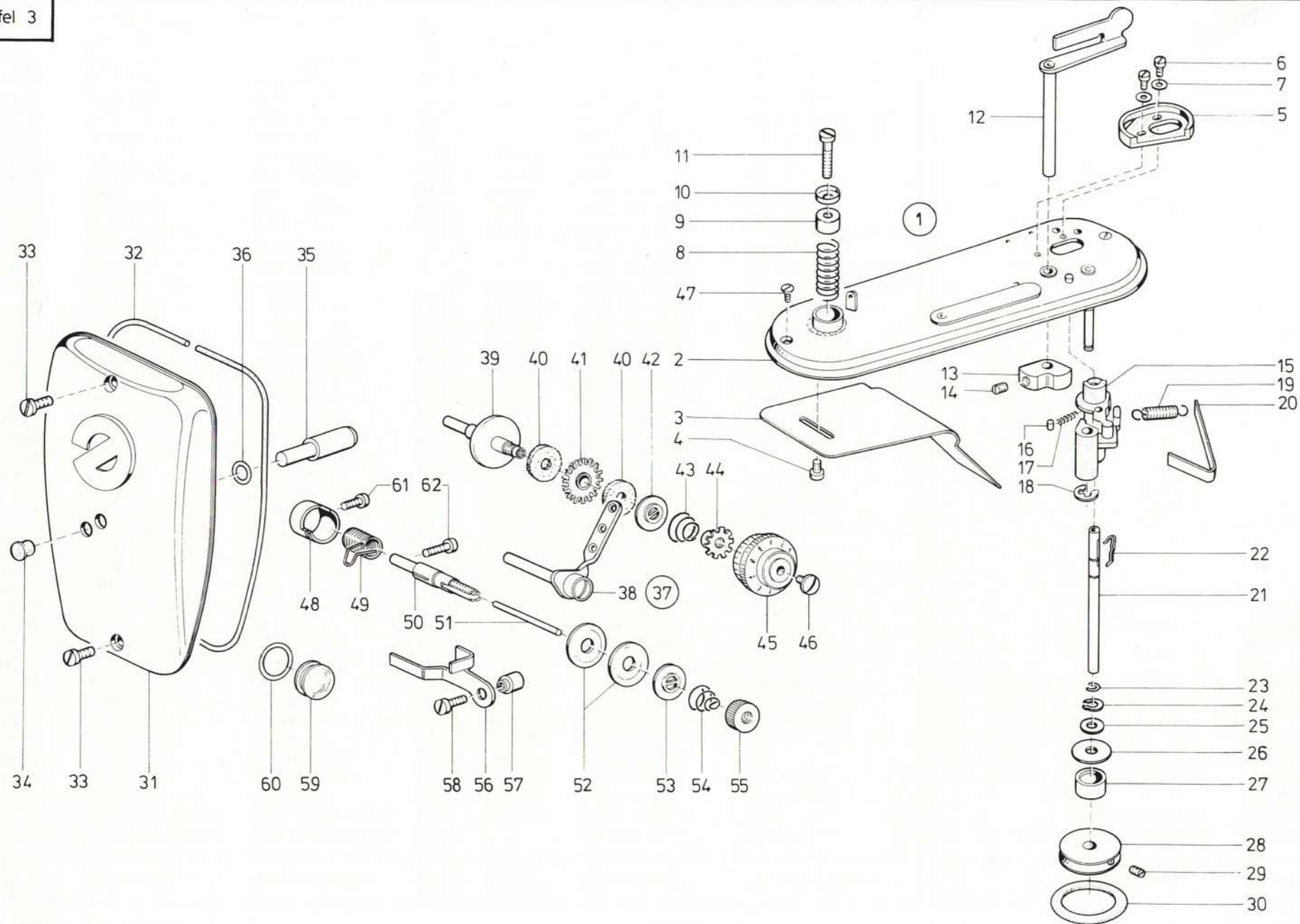

Pos. Det.	Teile Nr. Part No.	Benennung	Denomination
1	2652341	Spüler kpl. (best. aus Pos. 2 bis Pos. 30)	Bobbin winder cpl. (cons. of pos. 2 up to 30)
2	2111143	Spülerdeckel	Bobbin winder cover
3	2652344	Abweiserblech	Repeller plate
4	223704	Zyl.-Schraube	Cyl. head screw
5	2111152	Abweiser	Repeller
6	265407	Zyl.-Schraube	Cyl. head screw
7	913629	Scheibe	Washer
8	244413	Druckfeder	Pressure spring
9	244414	Spannungshülse	Tension sleeve
10	244415	Spannungshülse	Tension sleeve
11	244416	Linsenschraube	Fillister head screw
12	244381	Spülerklappe	Bobbin winder flap
13	216603k	Kloben kpl. (mit Pos. 14)	Block cpl. (with pos. 14)
14	223648	Gewindestift	Threaded stud
15	244388	Spülerbock	Bobbin winder support
16	244399	Zylinderrolle	Cylindrical roller
17	244400	Druckfeder	Pressure spring
18	211100a	Sicher.-Scheibe	Safety washer
19	244404	Zugfeder	Draw spring
20	244403	Blattfeder	Leaf spring
21	211514	Spindel kpl. (mit Pos. 22, 23, 24)	Spindle cpl. (with pos. 22, 23, 24)
22	10013122	Spulenfeder	Bobbin winder spring
23	10013112	Federring	Spring ring
24	211518	Greifring	Clamping ring
25	244396	Scheibe	Washer
26	244401	Scheibe	Washer
27	244398	Ring	Ring
28	211520	Spulerrad kpl. (mit Pos. 29)	Bobbin winder wheel cpl. (with pos. 29)
29	2235047	Gewindestift	Threaded stud
30	216591	Friktionsring	Friction ring
31	265387	Kopfdeckel kpl. (mit Pos. 32)	Face cover cpl. (with pos. 32)
32	216471	Gummischnur	Rubber cord
33	21688	Zyl.-Schraube	Cyl. head screw
34	10011162	Verschlußkappe	Cap
35	211452	Druckknopf	Push button
36	216224	Gummiring	Rubber ring

Pos. Det.	Teile Nr. Part No.	Benennung	Denomination
37	2113291k	Radspannung kpl. (best. aus Pos. 38 bis Pos. 46)	Wheel tension cpl. (consist. of pos. 38 up to pos. 46)
38	2113318	Vorspannung	Pre-tension
39	2113292	Spannungsachse	Tension shaft
40	2113295	Filzscheibe	Felt washer
41	2113296	Spannungsrad	Tension wheel
42	2113299	Sp. Stegscheibe	Tension stay disk
43	2113300	Spannungsfeder	Tension spring
44	2113301	Stellmutter	Adjusting nut
45	2113304	Skalascheibe	Scale card
46	10019127	Linsenschraube	Fillister head screw
47	722201	Senkschraube	Countersunk screw
48	211473	Anschlaghülse	Stop sleeve
49	204135	Drehfeder	Torsion spring
50	211471	Spannungsbolzen	Tension bolt
51	211476	Stift	Pin
52	21150214	Spann.-Scheibe	Tension disk
53	114202	Stegscheibe	Stay disk
54	00479	Spannungsfeder	Tension spring
54	055400	Spannungsfeder (stark)	Tension spring (strong)
55	211482	Rändelmutter	Knurled nut
56	265355	Auslösehebel	Releasing lever
57	265357	Zwischenring	Intermediate ring
58	21646	Zyl.-Schraube	Cyl. head screw
59	211300	Ölstandsglas	Oil sight glass
60	216301	Gummiring	Rubber ring
61	211393	Zyl.-Schraube	Cyl. head screw
62	216609	Zyl.-Schraube	Cyl. head screw

Pos. Det.	Teile Nr. Part No.	Benennung	Denomination
--------------	-----------------------	-----------	--------------

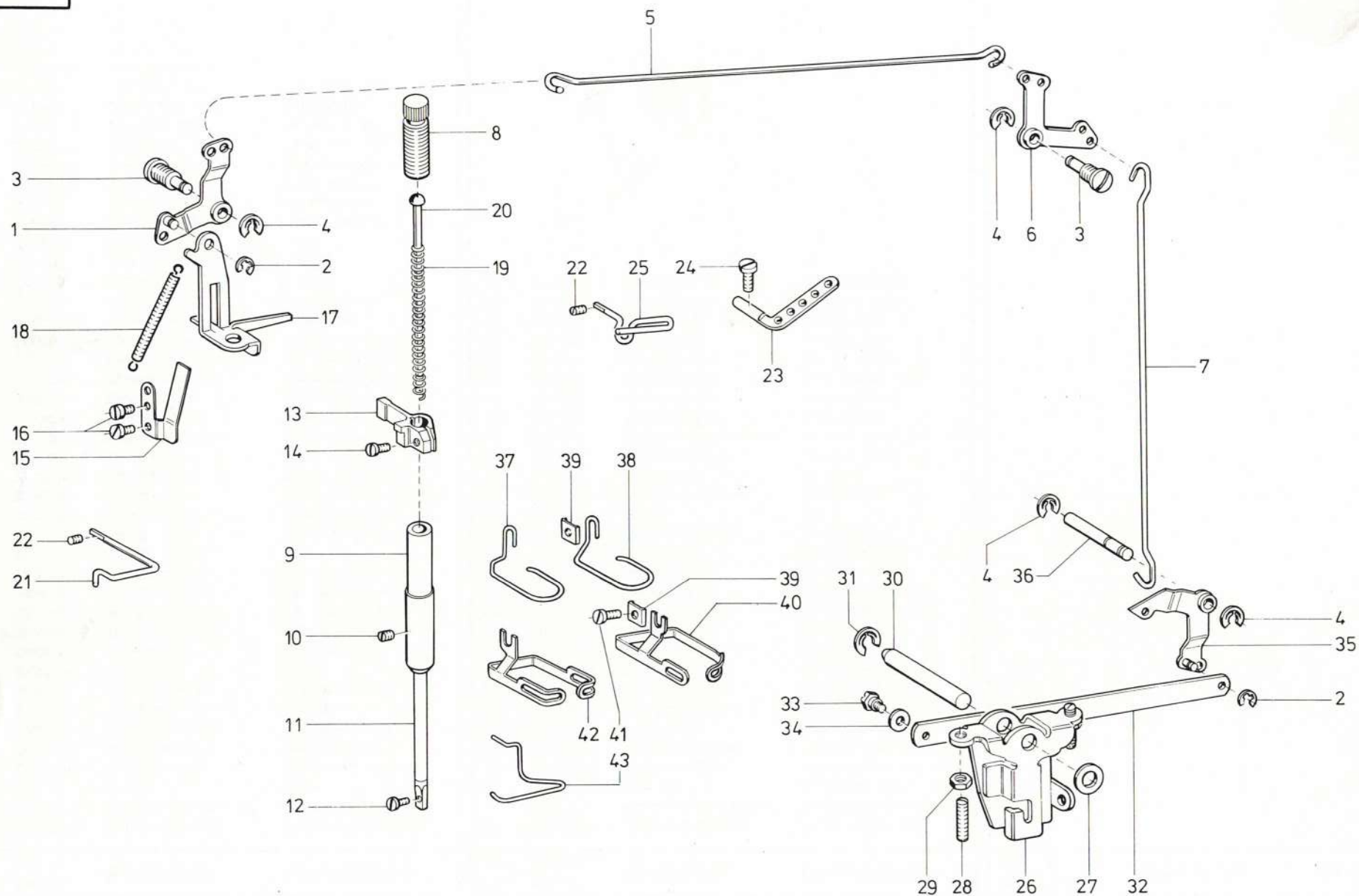

Pos. Det.	Teile Nr. Part No.	Benennung	Denomination
1	219185	Winkelhebel	Bent lever
2	211100a	Sicher.-Scheibe	Safety washer
3	211420	Zapfenschraube	Shank screw
4	93002119	Sicher.-Scheibe	Safety washer
5	211422	Lüfterzugdraht	Lifter pull-wire
6	219193	Winkelhebel	Bent lever
7	265315	Lüfterzugdraht	Lifter pull-wire
8	211427	Regulierbuchse	Regulating bush
9	211432a	Stoffst. Buchse	Sleeve
10	223669	Gewindestift	Threaded stud
11	211437	Stoffstange kpl. (mit Pos. 12)	Cloth pressure bar cpl. (with pos. 12)
12	216406	Zyl.-Schraube	Cyl. head screw
13	211462	Lüfterkloben kpl. (mit Pos. 14)	Lifting block cpl. (with pos. 14)
14	902153	Zyl.-Schraube	Cyl. head screw
15	265331	Blattfeder	Leaf spring
16	21698	Zyl.-Schraube	Cyl. head screw
17	265333a	Lüfterlasche	Releasing strip
18	018149a	Zugfeder	Draw spring
19	211439	Druckfeder	Pressure spring
20	211440	Führungsbolzen	Guide bolt
21	2656	Fadenführung	Thread guidance
22	216589	Gewindestift	Threaded stud
23	211484	Fad. Leitwinkel	Thread guidance angle
24	211464	Zyl.-Schraube	Cyl. head screw
25	265382	Fadenführung	Thread guidance
26	211232a	Winkelhebel	Bent lever
27	MG 4/6	Scheibe	Washer
28	223448	Gewindestift	Threaded stud
29	MG 43/408	6kt.-Mutter	Hexagonal nut
30	211234	Kniehebelwelle	Knee lever shaft
31	265289	Sicher.-Scheibe	Safety washer
32	211237	Druckstange	Pressure bar
33	10019140	Ansatzschraube	Shoulder screw
34	02480a	Scheibe	Washer
35	219836	Übertr.-Hebel	Transfer lever
36	211242	Lagerbolzen	Bearing bolt

Pos. Det.	Teile Nr. Part No.	Benennung	Denomination
37	269390	Fingerschutz (für 265-101, -201, -203, -208, -305, -15203, -15208, -15305, -115203)	Finger guard (for 265-101, -201, -203, -208, -305, -15203, -15208, -15305, -115203)
38	268331	Fingerschutz (für 265-4103, -18103)	Finger guard (for 265-4103, -18103)
39	931157	Klemmstück	Clamping piece
40	Z120133	Fingerschutz (für 265-15135, -115135)	Finger guard (for 265-15135, -115135)
41	531473	Zyl.-Schraube	Cyl. head screw
42	2652850	Fingerschutz (für 265-305, -15305)	Finger guard (for 265-305, -15305)
43	9335693	Fingerschutz (für 265-10204)	Finger guard (for 265-10204)

Pos. Det.	Teile Nr. Part No.	Benennung	Denomination
--------------	-----------------------	-----------	--------------

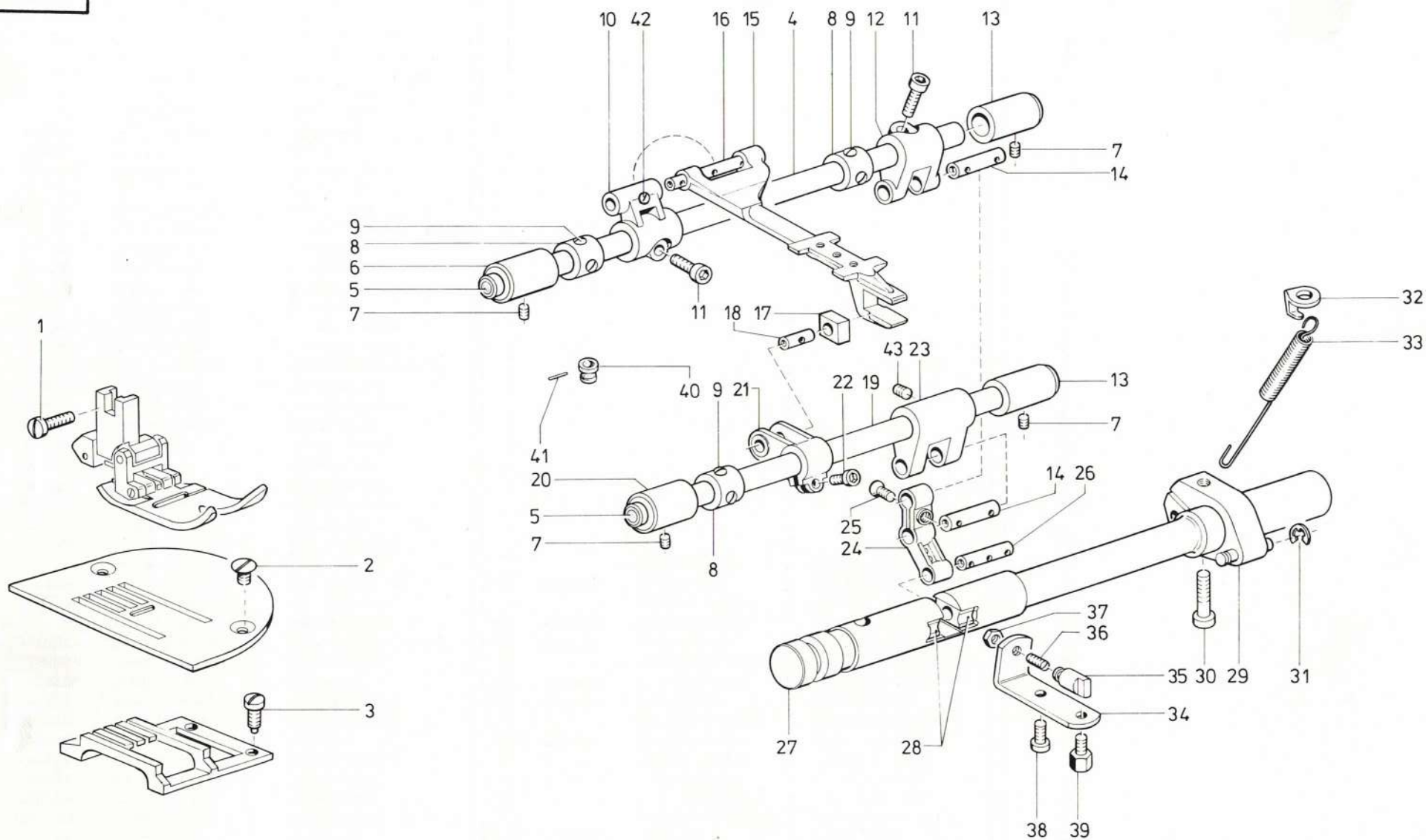

Pos. Det.	Teile Nr. Part No.	Benennung	Denomination
1	216406	Linsenschraube	Fillister head screw
2	5513188	Senkschraube	Countersunk screw
3	265625	Zyl.-Schraube	Cyl. head screw
4	21138	Schubwelle kpl. (mit Pos. 5)	Push shaft cpl. (with pos. 5)
5	219321	Verschlußkappe	Cap
6	21143	Lagerbuchse	Bearing bush
7	223245	Gewindestift	Threaded stud
8	212627	Stellring kpl. (mit Pos. 9)	Set collar cpl. (with pos. 9)
9	57055	Gewindestift	Threaded stud
10	265615	Schubhebel kpl. (mit Pos. 42)	Push lever cpl. (with pos. 42)
11	7441509	Zyl.-Schraube	Cyl. head screw
12	265601	Gabelhebel kpl. (mit Pos. 11)	Forked lever cpl. (with pos. 11)
13	21145	Lagerbuchse	Bearing bush
14	21169	Bolzen	Bolt
15	265623	Tpt. Träger kpl. (mit Pos. 3)	Feeding support cpl. (with pos. 3)
16	21175	Lagerbolzen	Bearing bolt
17	211162	Gleitstein	Sliding block
18	213517	Lagerbolzen	Bearing bolt
19	265556	Hubwelle kpl. (mit Pos. 5)	Lifting shaft cpl. (with pos. 5)
20	265566	Lagerbuchse	Bearing bush
21	265560	Hubhebel kpl. (mit Pos. 17, 18, 22)	Lifting lever cpl. (with pos. 17, 18, 22)
22	265565	Zyl.-Schraube	Cyl. head screw
23	265574	Gabelhebel kpl. (mit Pos. 43)	Forked lever cpl. (with pos. 43)
24		Stichst. Heb. kpl. (mit Pos. 25 und 26) *	Stitch regulator lever cpl. (with pos. 25 and 26) *
25	21163	Senkschraube	Countersunk screw
26	21162	Bolzen	Bolt
27	21186	St. Kulissee kpl. (mit Pos. 28)	Stitch regulator crank cpl. (with pos. 28)
28	21188	Gleitstein	Sliding block
29	21154029	Klemmkloben kpl. (mit Pos. 30 und 31)	Clamping block cpl. (with pos. 30 and 31)
30	911427	Zyl.-Schraube	Cyl. head screw
31	211100a	Sicher.-Scheibe	Safety washer
32	211102	Halteblech	Holding plate

Pos. Det.	Teile Nr. Part No.	Benennung	Denomination
33	265649	Zugfeder	Draw spring
34	21190	Feder	Spring
35	21192	Führungsbolzen	Guide bolt
36	2235047	Gewindestift	Threaded stud
37	202704	6kt.-Mutter	Hexagonal nut
38	22392	Zyl.-Schraube	Cyl. head screw
39	21195	6kt.-Schraube	Hexagonal screw
40	21185	Dochthalter	Wick holder
41	21189	Drahtstift	Wire pin
42	223669	Gewindestift	Threaded stud
43	531471	Gewindestift	Threaded stud
		* Teile-Nr. siehe Tafel 7!	* Part-Nos. see table 7!

Pos. Det.	Teile Nr. Part No.	Benennung	Denomination
--------------	-----------------------	-----------	--------------

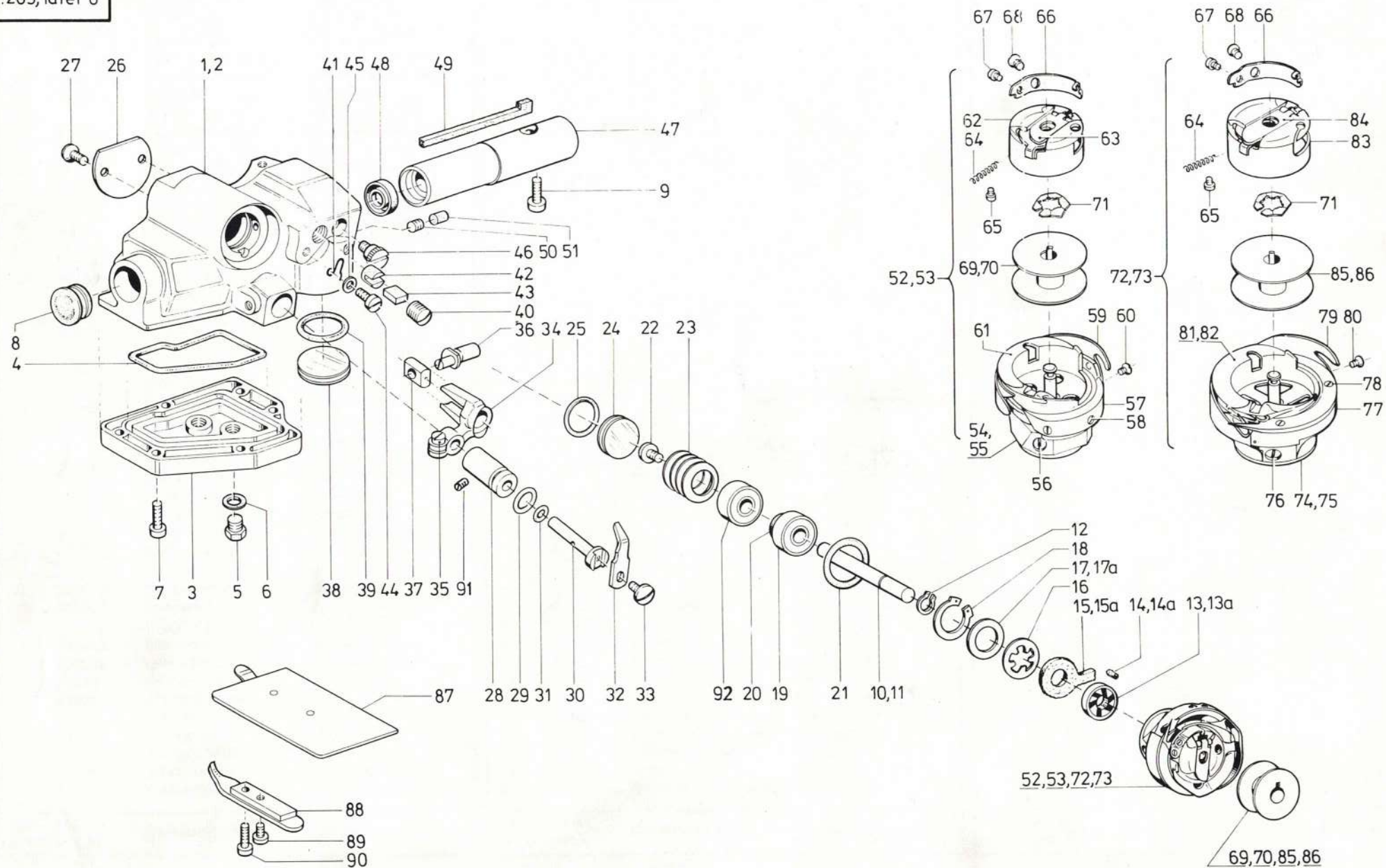

Pos. Det.	Teile Nr. Part No.	Benennung	Denomination
1	265872	Greifergehäuse (für 265-101, -201, -203, -4103, -10204, -15135, -15203, -18103, -115135, -115203)	Hook sing (for 265-101, -201, -203, -4103, -10204, -15135, -15203, -18103, -115135, -115203)
2	2651132	Greifergehäuse (für 265-208, -305, -15208, -15305)	Hook sing (for 265-208, -305, -15208, -15305)
3	265873k	Deckel kpl. (mit Pos. 3, 4, 5, 6)	Cover cpl. (with pos. 3, 4, 5, 6)
4	265874	Gummiring	Rubber ring
5	265875b	Gkt.-Schraube	Hexagonal screw
6	265876b	Dichtring	Gasket ring
7	21688	Zyl.-Schraube	Cyl. head screw
8	911514	Verschlußkappe	Cap
9	21131	Zyl.-Schraube	Cyl. head screw
10	265880	Greiferwelle (für 265-101, -201, -203, -4103, -10204, -15135, -15203, -18103, -115135, -115203)	Hook shaft (for 265-101, -201, -203, -4103, -10204, -15135, -15203, -18103, -115135, -115203)
11	2651140	Greiferwelle (für 265-208, -305, -15208, -15305)	Hook shaft (for 265-208, -305, -15208, -15305)
12	2124841	Greifring	Gripper ring
13	265882	Oelscheibe kpl. (mit Pos. 14, für 265-101, -201, -203, -4103, -10204, -15135, -15203, -18103, 115135, -115203)	Oil washer cpl. (with pos. 14, for 265-101, -201, -203, -4103, -10204, -15135, -15203, -18103, 115135, -115203)
13a	265702	Oelscheibe kpl. (mit Pos. 14a, für 265-208, -305, -15208, -15305)	Oil washer cpl. (with pos. 14a, for 265-208, -305, -15208, -15305)
14	265884	Filtzteil (zu Pos. 13)	Felt (to pos. 13)
14a	265704	Filtzteil (zu Pos. 13a)	Felt (to pos. 13a)
15	265886	Filtzring (für 265-101, -203, -4103, -10204, -15135, -15203, -18103, -115135, -115203)	Felt ring (for 265-101, -203, -4103, -10204, -15135, -15203, -18103, -115135, -115203)
15a	265706	Filtzring (für 265-208, -305, -15208, -15305)	Felt ring (for 265-208, -305, -15208, -15305)
16	211648	Federscheibe	Spring washer
17	265888	Scheibe (für 265-101, -201, -203, -4103, -10204, -15135, -15203, -18103, -115135, -115203)	Washer (for 265-101, -201, -203, -4103, -10204, -15135, -15203, -18103, -115135, -115203)
17a	2651147	Scheibe (für 265-208, -305, -15208, -15305)	Washer (for 265-208, -305, -15208, -15305)
18	21125	Sicher.-Ring	Safety ring
19	265889k	Rillenkula kpl. (mit Pos. 20)	Grooved ball bearing cpl. (with pos. 20)
20	265890b	Wellendichtung	Radial packing ring

Pos. Det.	Teile Nr. Part No.	Benennung	Denomination
21	265891	Gummiring	Rubber ring
22	265714	Linsenschraube	Fillister head screw
23	21127	Tellerfeder	Cup spring
24	265903	Druckfeder	Pressure spring
25	26512	Gummiring	Rubber ring
26	265717	Deckplatte	Cover plate
27	216134	Senkschraube	Countersunk screw
28	265908	Buchse	Bush
29	21288	Gummiring	Rubber ring
30	265910	Lüfterwelle	Lifting shaft
31	265911	Gummiring	Rubber ring
32	265741	Lüftungsnocken	Lifting cam
33	10019127	Fillister schraube	Fillister head screw
34	265738	Gabelhebel kpl. (mit Pos. 35)	Forked lever cpl. (with pos. 35)
35	216120	Zyl.-Schraube	Cyl. head screw
36	265735	Exzenterbolzen	Eccentric bolt
37	265736	Gleitstein	Sliding stone
38	211633	Schauglas	Sight glass
39	21651	Gummiring	Rubber ring
40	265751	Gewindestift	Threaded stud
41	211635	Arretierfeder	Locking spring
42	265753	Druckhülse	Pressure sleeve
43	265754	Druckbolzen	Pressure bolt
44	10019128	Zyl.-Schraube	Cyl. head screw
45	531460	Scheibe	Washer
46	211638	Rändelschraube	Knurled screw
47	265942	Lager	Bearing
48	265944	Simmerring	Radial packing ring
49	265946	Filtzteil	Felt
50	70220	Gewindestift	Threaded stud
51	216288	Gummistopfen	Rubber plug
52	26510221	Greifer kpl. (für 265-101, -201, -15135, -115135)	Hook cpl. (for 265-101, -201, -15135, -115135)
53	2658918	Greifer kpl. (für 265-203, -4103, -10204, -15203, -18103)	Hook cpl. (for 265-203, -4103, 10204, -15203, -18103)
54	211912	Greifer kpl. (mit Pos. 56, 57, 58, 59, 60, zu Pos. 52)	Hook cpl. (with pos. 56, 57, 58, 59, 60, to pos. 52)
55	2658920a	Greifer kpl. (mit Pos. 56, 57, 58, 59, 60, zu Pos. 53)	Hook cpl. (with pos. 56, 57, 58, 59, 60, to pos. 53)
56	5565040	Zyl.-Schraube	Cyl. head screw
57	211269	Greiferdeckel	Hook cover
58	211919a	Senkschraube	Countersunk screw
59	204697	Fadenziehblech	Thread pulling plate
60	211921a	Senkschraube	Countersunk screw
61	26510223	Spul. Geh. Utt.	Lower bobbin case
62	211926	Spul. Geh. Obt kpl. (mit Pos. 63, 64, 65, 66, 67, 68, 71)	Upper bobbin case cpl. (with pos. 63, 64, 65, 66, 67, 68, 71)
63	204337k	Klappe	Flap

Pos. Det.	Teile Nr. Part No.	Benennung	Denomination
64	204339	Druckfeder	Pressure spring
65	204340	Zyl.-Schraube	Cyl. head screw
66	211935	Spannungsfeder	Tension spring
67	211936	Zyl.-Schraube	Cyl. head screw
68	211937	Senkschraube	Countersunk screw
69	204230	Spule (für Pos. 52 und 53)	Bobbin (for pos. 52 and 53)
70	204230a	Aluminiumspule (für Pos. 52 und 53)	Aluminic bobbin (for pos. 52 and 53)
71	211938	Bremsscheibe	Brake disk
72	265771	Greifer kpl. (für 265-305, -15305)	Hook cpl. (for 265-305, -15305)
73	2654029	Greifer kpl. (für 265-208, -15208)	Hook cpl. (for 265-208, -15208)
74	265802	Greifer kpl. (mit Pos. 76, 77, 78, 79, 80, zu Pos. 72)	Hook cpl. (with pos. 76, 77, 78, 79, 80, to pos. 72)
75	2654025	Greifer kpl. (mit Pos. 76, 77, 78, 79, 80, zu Pos. 73)	Hook cpl. (with pos. 76, 77, 78, 79, 80, to pos. 73)
76	204327	Zyl.-Schraube	Cyl. head screw
77	265806	Greiferdeckel	Hook cover
78	204329	Senkschraube	Countersunk screw
79	265807	Fadenziehblech	Thread pulling plate
80	204331	Senkschraube	Countersunk screw
81	265808	Spul. Geh. Utt. (für Pos. 72)	Lower bobbin case (for pos. 72)
82	2654028	Spul. Geh. Utt. (für Pos. 73)	Lower bobbin case (for pos. 73)
83	265772	Spul. Geh. Obt. kpl. (mit Pos. 64, 65, 66, 67, 68, 71, 84)	Upper bobbin case cpl. (with pos. 64, 65, 66, 67, 68, 71, 84)
84	265779	Klappe	Flap
85	265789	Aluminiumspule (für Pos. 72 und 73)	Aluminic bobbin (for pos. 72 and 73)
86	265790	Spule (für Pos. 72 und 73)	Bobbin (for pos. 72 and 73)
87	265797k	Schieber	Slide
88	265792	Halter kpl. (mit Pos. 89) für 265-203, 208, -305, -15208, -15305, -18103	Support cpl. (with pos. 89) for 265-203, -208, -305, -15208, -15305, -18103
88	265981	Halter kpl. (mit Pos. 89) für 265-101, -201, -4103, -10204, -15135, -15203, -115135, -115203	Support cpl. (with pos. 89) für 265-101, -201, -4103, -10204, -15135, -15203, -115135, -115203
89	223700	Zyl.-Schraube	Cyl. head screw
89	216354	Zyl.-Schraube	Cyl. head screw
90	21688	Zyl.-Schraube	Cyl. head screw
90	216120	Zyl.-Schraube	Cyl. head screw
91	2161146	Gew.-Stift	Threaded stud
92	21124	Rillenkula	Grooved ball bearing

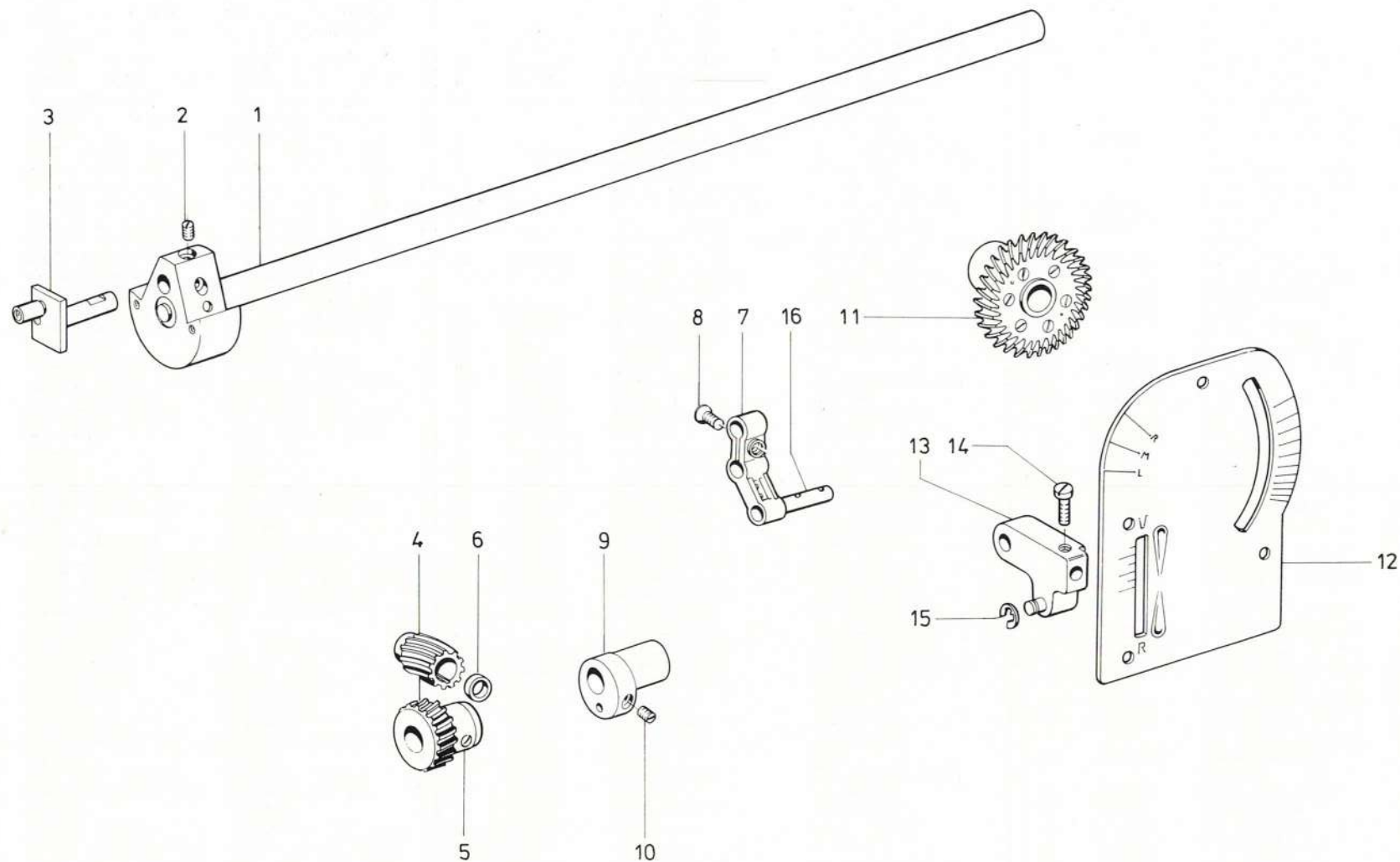

Pos. Det.	Teile Nr. Part No.	Benennung	Denomination
1	2651267	Armwelle kpl. (mit Pos. 2) für -101, -201, -203, -4103, -15203, -18103, -115203	Arm shaft cpl. (with pos. 2) for -101, -201, -203, -4103, -15203, -18103, -115203
1	26541	Armwelle kpl. (mit Pos. 2) für -208, -305, -15135, -15208, -15305, -115135	Arm shaft cpl. (with pos. 2) for -208, -305, -15135, -15208, -15305, -115135
1	265999	Armwelle kpl. (mit Pos. 2) für -10204	Arm shaft cpl. (with pos. 2) for -10204)
2	223237	Gewindestift	Threaded stud
3	2654004	Kurbelzapfen (für -101, -201, -305, -10204, -15305)	Crank pin -101, -201, -305, -10204, -15305)
3	26552	Kurbelzapfen (für -203, -208, -4103, -15203, -15208, -18103, -115203)	Crank pin (for -203, -208, -4103, -15203, -15208, -18103, -115203)
3	26512713	Kurbelzapfen (für -15135, -115135)	Crank pin (for -15135, -115135)
4	265892	Radpaar kpl. (mit Pos. 5 und 6) für -101, -201, -203, -4103, -10204, -15203, -18103, -115203	Pair of wheels cpl. (with pos. 5 and 6) for -101, -201, -203, -4103, -10204, -15203, -18103, -115203
4	265512	Radpaar kpl. (mit Pos. 5 und 6) für -208, -305, -15135, -15208, -15305, -115135	Pair of wheels cpl. (with pos. 5 and 6) for -208, -305, -15135, -15208, -15305, -115135
5	223648	Gewindestift	Threaded stud
6	265897	Ring	Ring
7	21160	Stichst. Heb. kpl. (mit Pos. 8 und 16) für -101, -201, -203, -208, -15203, -15208, -115203	Stitch regulator lever cpl. (with pos. 8 and 16) for -101, -201, -203, -208, -15203, -15208, -115203
7	265606	Stichst. Heb. kpl. (mit Pos. 8 und 16) für -305, -4103, -10204, -15135, -15305, -18103, -115135	Stich regulating lever cpl. (with pos. 8 and 16) for -305, -4103, -10204, -15135, -15305, -18103, -115135
8	21163a	Senkschraube	Countersunk screw

Pos. Det.	Teile Nr. Part No.	Benennung	Denomination
9	218531	Hubexzenter kpl. (mit Pos. 10) für -101, -201, -203, -208, -4103, -10204, -15203, -15208, -18103, -115203	Lifting eccentric cpl. (with pos. 10) for -101, -201, -203, -208, -4103, -10204, -15203, -15208, -18103, -115203
9	265518	Hubexzenter kpl. (mit Pos. 10) für -305, -15135, -15305, -115135	Lifting eccentric cpl. (with pos. 10) for -305, -15135, -15305, -115135
10	223652	Gewindestift	Threaded stud
11	265234	Exzenter (für -101, -15135, -115135)	Eccentric (for -101, -15135, -115135)
11	265238	Exzenter (für -201, -203, -208, -10204, -15203, -15208, -115203)	Eccentric (for -201, -203, -208, -10204, -15203, -15208, -115203)
11	265236	Exzenter (für -305, -15305)	Eccentric (for -305, -15305)
11	2652001	Exzenter (für -4103, -18103)	Eccentric (for -4103, -18103)
12	2652003	Skalablech (für -4103, -18103)	Scale plate (for -4103, -18103)
12	2652650	Skalablech (für -101)	Scale plate (for -101)
12	2652630	Skalablech (für -201, -203, -208, -10204, -15203, -15208)	Scale plate (for -201, -203, -208, -10204, -15203, -15208)
12	265301b	Skalablech (für -305, -15305)	Scale plate (for -305, -15305)
12	2652702	Skalablech (für -15135, -115135)	Scale plate (for -15135, -115135)
12	26513259	Skalablech (für 115203)	Scale plate (for -115203)
13	211553	Betätigung kpl. (mit Pos. 14 und 15) für -101, -201, -203, -208, -15203, -15208, -115203	Control element cpl. (with pos. 14 und 15) for -101, -201, -203, -208, -15203, -15208, -115203
13	265449	Betätigung kpl. (mit Pos. 14 und 15) für -305, -4103, -10204, -15135, -15305, -18103, -115135	Control element cpl. (with pos. 14 und 15) for -305, -4103, -10204, -15135, -15305, -18103, -115135
14	216123	Zyl.-Schraube	Cyl. head screw
15	211100a	Sicher.-Scheibe	Safety washer
16	21162	Bolzen	Bolt

Pos. Det.	Teile Nr. Part No.	Benennung	Denomination

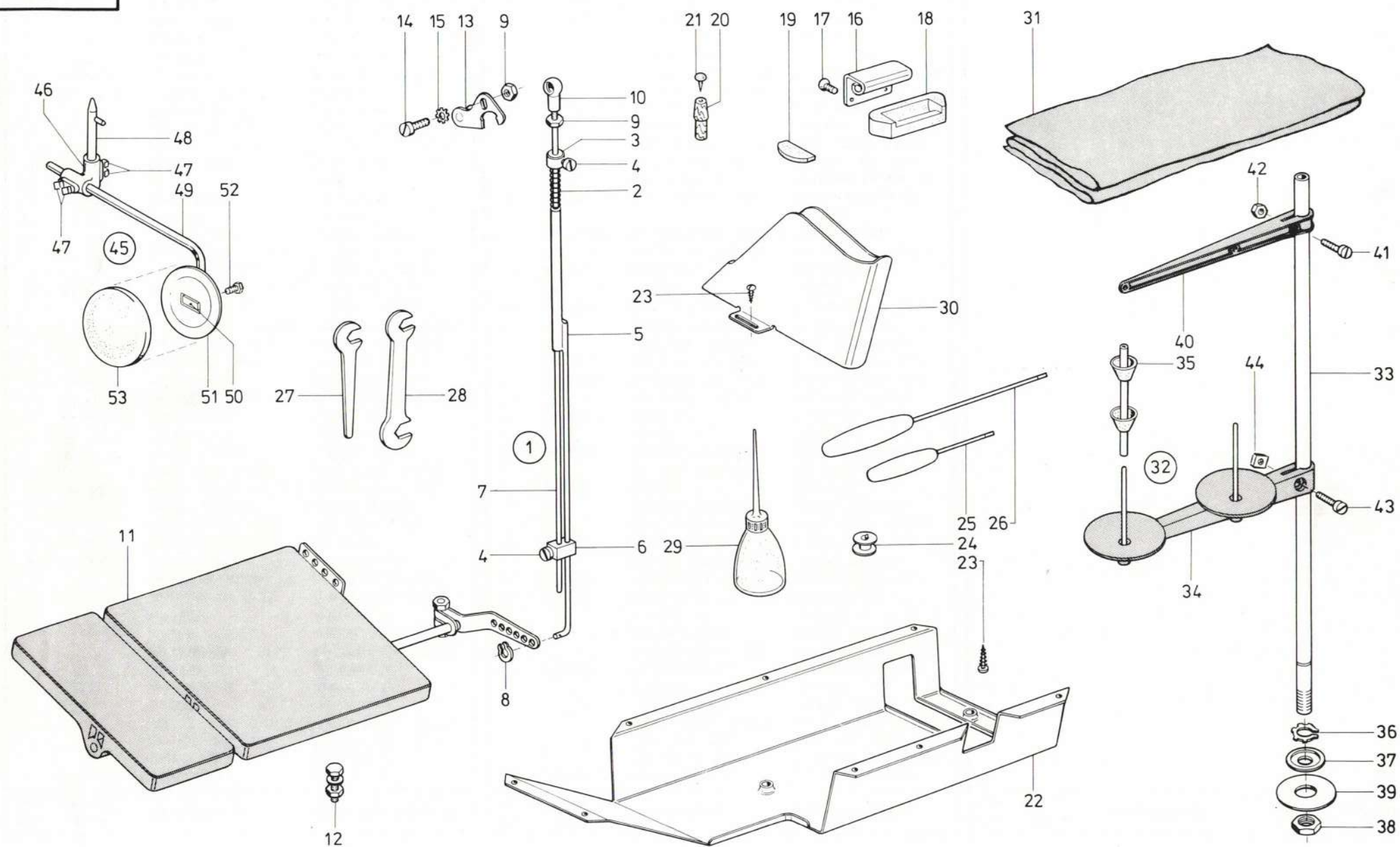

Pos. Det.	Teile Nr. Part No.	Benennung	Denomination	Pos. Det.	Teile Nr. Part No.	Benennung	Denomination	Pos. Det.	Teile Nr. Part No.	Benennung	Denomination
		Teile für S-Einrichtung	Parts for S-Equipment								
1	211591	Gestänge kpl. (best. aus Pos. 1 bis 10)	Rods cpl. (consisting of pos. 1 up to 10)	33	911674	Rohr	Tube				
2	565202	Druckfeder	Pressure spring	34	912701	Garnhalter kpl. (mit Pos. 43 und 44)	Thread holder cpl. (with pos. 43 and 44)				
3	211593	Stellring kpl. (mit Pos. 4)	Set collar cpl. (with pos. 4)	35	911693k	Halterohr	Supporting tube				
4	556607	Zyl.-Schraube	Cyl. head screw	36	2441066	Sicher. Ring	Safety ring				
5	211597	Gest. Führ. kpl. (mit Pos. 6)	Rods guidance cpl. (with pos. 6)	37	2441067	Scheibe	Washer				
6	211612	Führung kpl. (mit Pos. 4)	Guidance (with pos. 4)	38	7449056	6kt.-Mutter	Hexagonal nut				
7	211600	Stoßstange	Push rod	39	2441068	Scheibe	Washer				
8	P 121/150	Greifring	Gripping ring	40	213754	Fad. Führ. kpl. (mit Pos. 41 und 42)	Thread guidance cpl. (with pos. 41 and 42)				
9	MG 43/408	6kt.-Mutter	Hexagonal nut	41	211373	Zyl.-Schraube	Cyl. head screw				
10	211616	Kugelpfanne	Cup	42	MG 8/7d	6kt.-Schraube	Hexagonal screw				
11	MG43/2551	Fußtritt	Pedal	43	912705	Zyl.-Schraube	Cyl. head screw				
12	MG43/63k	Schraube kpl.	Screw cpl.	44	912706	4kt.-Mutter	Square nut				
13	211604	Hebel	Lever	45	223459k	Kniehebel kpl. (best. aus Pos. 46 bis 53)	Knee lever cpl. (cons. of pos. 46 up to 53)				
14	911427	Zyl.-Schraube	Cyl. head screw	46	223452k	Kloben kpl. (mit Pos. 47)	Block cpl. (with pos. 47)				
15	211609	Zahnscheibe	Tooth lock washer	47	720131	4kt.-Schraube	Square head screw				
		Beipackteile	Accessories	48	223450k	Kuppelachse	Coupling shaft				
16	211248	Scharnier Obt.	Upper hinge	49	223454	Stellwinkel	Set square				
17	211249	Senkschraube	Countersunk screw	50	223507	Kloben kpl. (mit Pos. 52)	Block cpl. (with pos. 52)				
18	70054	Scharnier Untt.	Lower hinge	51	223506	Knieteller	Knee plate				
19	70055	Gummiecke	Rubber support	52	216542	6kt.-Schraube	Hexagonal screw				
20	211674	Holzstütze	Wooden support	53	223473	Knietellerpolster	Knee plate pad				
21	040294	Gumminagel	Rubber nail								
22	265846	Ölwanne	Oil tray								
23	713302	Holzschraube	Wood screw								
24	265789	Spule	Bobbin								
25	App. 53	Schraubendreher	Screw driver								
26	App. 56	Schraubendreher	Screw driver								
27	211684	Schlüssel	Key								
28	043417	Schlüssel	Key								
29	052369	Ölkanne	Oil can								
30	263761	Riemenschutz	Belt guard								
31	App. 301	Schutzhaube	Protective cover								
32	213731	Garnständer kpl. (best. aus Pos. 33 bis 43)	Thread reel holder cpl. (cons. of pos. 33 up to 43)								

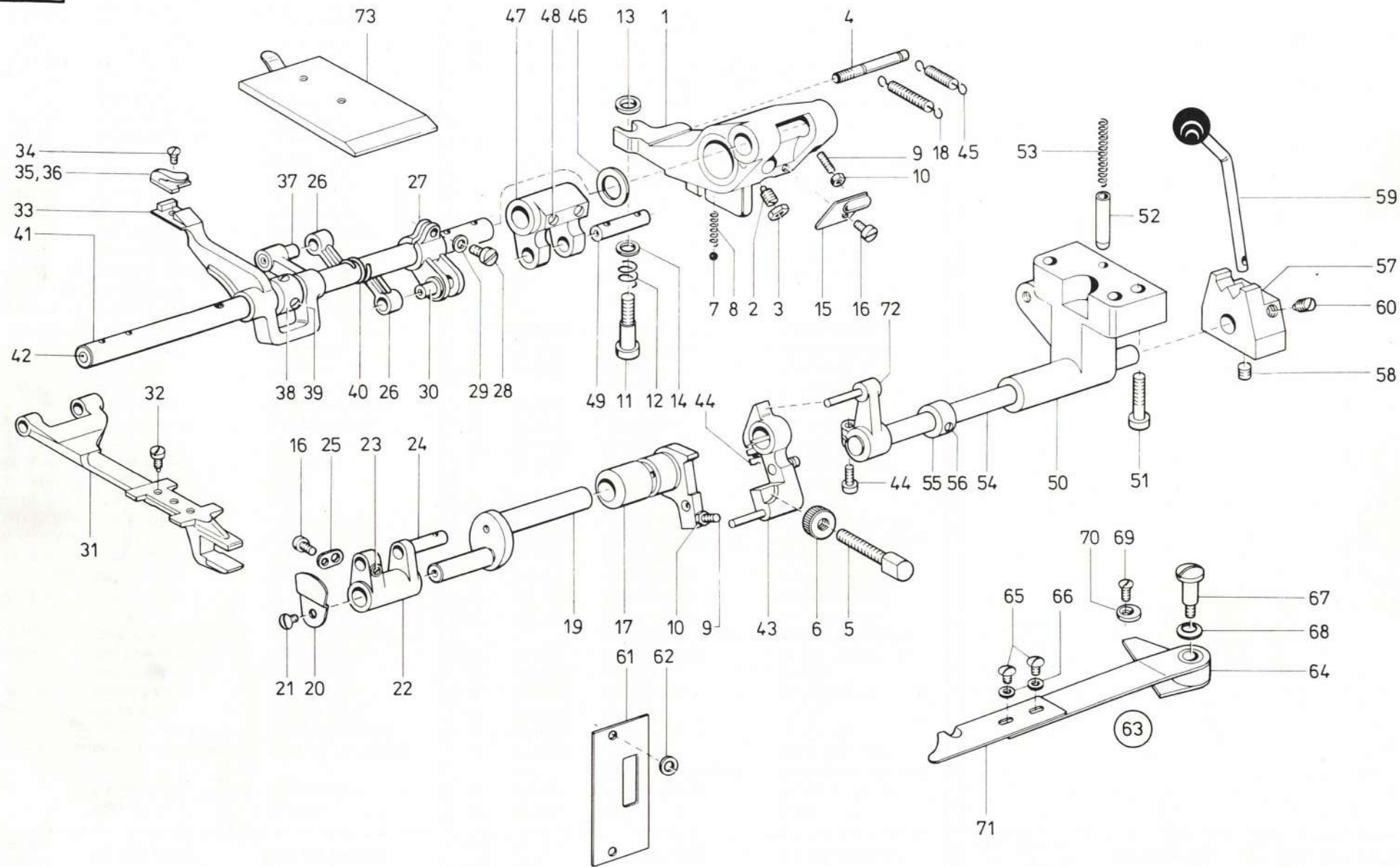

Pos. Det.	Teile Nr. Part No.	Benennung	Denomination
		Besondere Teile der DÜRKOPP 265-4103	Special parts of the DÜRKOPP 265-4103
1	2652009	Lagerbock	Pillow block
2	2652010	Gewindestift	Threaded stud
3	93019130	6kt.-Mutter	Hexagonal nut
4	2652012	Federstift	Spring pin
5	2652013	Anschl.-Schraube	Stop screw
6	2652014	Rändelmutter	Knurled nut
7	211568	Kugel	Ball
8	65045	Druckfeder	Pressure spring
9	2652019	Gewindestift	Threaded stud
10	MG41/4539	6kt.-Mutter	Hexagonal nut
11	2652023	Ansatzschraube	Shoulder screw
12	2652024b	Druckfeder	Pressure spring
13	2652024	Scheibe	Washer
14	211442	Scheibe	Washer
15	2652025	Abdeckblech	Cover plate
16	10019128	Zyl.-Schraube	Cyl. head screw
17	2652028	Schaltbuchs. kpl. (mit Pos. 9 und 10)	Operating bush cpl. (with pos. 9 and 10)
18	2652032	Zugfeder	Draw spring
19	2652035	Schwingenachse	Swing axle
20	2652039	Abdeckblech	Cover plate
21	10019165	Linsenschraube	Fillister head screw
22	2652041	Schwinge kpl. (mit Pos. 23)	Rocker cpl. (with pos. 23)
23	223937	Gewindestift	Threaded stud
24	2652044	Lagerbolzen	Bearing bolt
25	21181	Dochthalblech	Wick holder plate
26	2652049	Schubstange	Thrust rod
27	2652051	Hubhebel kpl. (mit Pos. 28, 29, 30)	Lifting lever cpl. (with pos. 28, 29, 30)
28	225700	Zyl.-Schraube	Cyl. head screw
29	216324	Scheibe	Washer
30	2652054	Lagerbolzen	Bearing bolt
31	266633	Tpt. Träger kpl. (mit Pos. 32)	Feed dog carrier cpl. (with pos. 32)
32	265625	Zyl.-Schraube	Cyl. head screw
33	2652057	Messerträg kpl. (mit Pos. 34)	Knife carrier cpl. (with pos. 34)
34	27079	Zyl.-Schraube	Cyl. head screw

Pos. Det.	Teile Nr. Part No.	Benennung	Denomination
35	2652174	Messer (neben d. Nadel schneidend)	Knife (cutting beside the needle)
36	2652182	Messer (hinter d. Nadel schneidend)	Knife (cutting behind the needle)
37	2652060	Lagerbolzen	Bearing bolt
38	212627	Stellring kpl. (mit Pos. 39)	Set collar cpl. (with pos. 39)
39	57055	Gewindestift	Threaded stud
40	2652062	Druckfeder	Pressure spring
41	2652063	Hubwelle kpl. (mit Pos. 42)	Lifting shaft cpl. (with pos. 42)
42	219321	Verschlußkappe	Cap
43	2652067	Schalthebel kpl. (mit Pos. 44)	Control lever cpl. (with pos. 44)
44	902602	Zyl.-Schraube	Cyl. head screw
45	018149a	Zugfeder	Draw spring
46	2672018	Scheibe	Washer
47	2652075	Gabelhebel kpl. (mit Pos. 48)	Forked lever cpl. (with pos. 48)
48	531471	Gewindestift	Threaded stud
49	2652077	Bolzen	Bolt
50	2652078	Aufnahmebock	Holding trestle
51	650347	Zyl.-Schraube	Cyl. head screw
52	2652081	Schaltstift	Control pin
53	2652082	Druckfeder	Pressure spring
54	2652084	Schaltwelle	Selector shaft
55	531470k	Stellring kpl. (mit Pos. 56)	Set collar cpl. (with pos. 56)
56	70220	Gewindestift	Threaded stud
57	2652094	Schaltstück kpl. (mit Pos. 58)	Contact maker cpl. (with pos. 58)
58	223237	Gewindestift	Threaded stud
59	2652098	Schaltstift	Trip dog
60	223238	Gewindestift	Threaded stud
61	2652101	Begrenzungsblech	Limit plate
62	055723	Scheibe	Washer
63	2653215	Abweiser kpl. (best. aus Pos. 64 bis 71)	Repeller cpl. (cons. of pos. 64 up to 71)
64	2653216	Stoffabweiser	Cloth repeller
65	911339	Linsenschraube	Fillister head screw
66	1005233	Scheibe	Washer
67	2652136	Ansatzschraube	Shoulder screw
68	2113027	Tellerfeder	Cup spring
69	10019142	Senkschraube	Countersunk screw
70	2652138	Exzenterscheibe	Eccentric disk

Pos. Det.	Teile Nr. Part No.	Benennung	Denomination
71	2653218	Stoffabweiser	Cloth repeller
72	2652089	Hebel kpl. (mit Pos. 44)	Lever cpl. (with pos. 44)
73	2652161	Schieber	Slide

Pos. Det.	Teile Nr. Part No.	Benennung	Denomination
		Besondere Teile der DÜRKOPP 265-4103	Special parts of the DÜRKOPP 265-4103
1	2652009	Lagerbock	Pillow block
2	2652010	Gewindestift	Threaded stud
3	93019130	6kt.-Mutter	Hexagonal nut
4	2652012	Federstift	Spring pin
5	2652013	Anschl.-Schraube	Stop screw
6	2652014	Rändelmutter	Knurled nut
7	211568	Kugel	Ball
8	65045	Druckfeder	Pressure spring
9	2652019	Gewindestift	Threaded stud
10	MG41/4539	6kt.-Mutter	Hexagonal nut
11	2652023	Ansatzschraube	Shoulder screw
12	2652024b	Druckfeder	Pressure spring
13	2652024	Scheibe	Washer
14	211442	Scheibe	Washer
15	2652025	Abdeckblech	Cover plate
16	10019128	Zyl.-Schraube	Cyl. head screw
17	2652028	Schaltbuchs. kpl. (mit Pos. 9 und 10)	Operating bush cpl. (with pos. 9 and 10)
18	2652032	Zugfeder	Draw spring
19	2652035	Schwingenachse	Swing axle
20	2652039	Abdeckblech	Cover plate
21	10019165	Linsenschraube	Fillister head screw
22	2652041	Schwinge kpl. (mit Pos. 23)	Rocker cpl. (with pos. 23)
23	223937	Gewindestift	Threaded stud
24	2652044	Lagerbolzen	Bearing bolt
25	21181	Dochthalblech	Wick holder plate
26	2652049	Schubstange	Thrust rod
27	2652051	Hubhebel kpl. (mit Pos. 28, 29, 30)	Lifting lever cpl. (with pos. 28, 29, 30)
28	225700	Zyl.-Schraube	Cyl. head screw
29	216324	Scheibe	Washer
30	2652054	Lagerbolzen	Bearing bolt
31	266633	Tpt. Träger kpl. (mit Pos. 32)	Feed dog carrier cpl. (with pos. 32)
32	265625	Zyl.-Schraube	Cyl. head screw
33	2652057	Messerträg kpl. (mit Pos. 34)	Knife carrier cpl. (with pos. 34)
34	27079	Zyl.-Schraube	Cyl. head screw

Pos. Det.	Teile Nr. Part No.	Benennung	Denomination
35	2652174	Messer (neben d. Nadel schneidend)	Knife (cutting beside the needle)
36	2652182	Messer (hinter d. Nadel schneidend)	Knife (cutting behind the needle)
37	2652060	Lagerbolzen	Bearing bolt
38	212627	Stellring kpl. (mit Pos. 39)	Set collar cpl. (with pos. 39)
39	57055	Gewindestift	Threaded stud
40	2652062	Druckfeder	Pressure spring
41	2652063	Hubwelle kpl. (mit Pos. 42)	Lifting shaft cpl. (with pos. 42)
42	219321	Verschlußkappe	Cap
43	2652067	Schalthebel kpl. (mit Pos. 44)	Control lever cpl. (with pos. 44)
44	902602	Zyl.-Schraube	Cyl. head screw
45	018149a	Zugfeder	Draw spring
46	2672018	Scheibe	Washer
47	2652075	Gabelhebel kpl. (mit Pos. 48)	Forked lever cpl. (with pos. 48)
48	531471	Gewindestift	Threaded stud
49	2652077	Bolzen	Bolt
50	2652078	Aufnahmebock	Holding trestle
51	650347	Zyl.-Schraube	Cyl. head screw
52	2652081	Schaltstift	Control pin
53	2652082	Druckfeder	Pressure spring
54	2652084	Schaltwelle	Selector shaft
55	531470k	Stellring kpl. (mit Pos. 56)	Set collar cpl. (with pos. 56)
56	70220	Gewindestift	Threaded stud
57	2652094	Schaltstück kpl. (mit Pos. 58)	Contact maker cpl. (with pos. 58)
58	223237	Gewindestift	Threaded stud
59	2652098	Schaltstift	Trip dog
60	223238	Gewindestift	Threaded stud
61	2652101	Begrenzungsblech	Limit plate
62	055723	Scheibe	Washer
63	2653215	Abweiser kpl. (best. aus Pos. 64 bis 71)	Repeller cpl. (cons. of pos. 64 up to 71)
64	2653216	Stoffabweiser	Cloth repeller
65	911339	Linsenschraube	Fillister head screw
66	1005233	Scheibe	Washer
67	2652136	Ansatzschraube	Shoulder screw
68	2113027	Tellerfeder	Cup spring
69	10019142	Senkschraube	Countersunk screw
70	2652138	Exzenterscheibe	Eccentric disk

Pos. Det.	Teile Nr. Part No.	Benennung	Denomination
71	2653218	Stoffabweiser	Cloth repeller
72	2652089	Hebel kpl. (mit Pos. 44)	Lever cpl. (with pos. 44)
73	2652161	Schieber	Slide

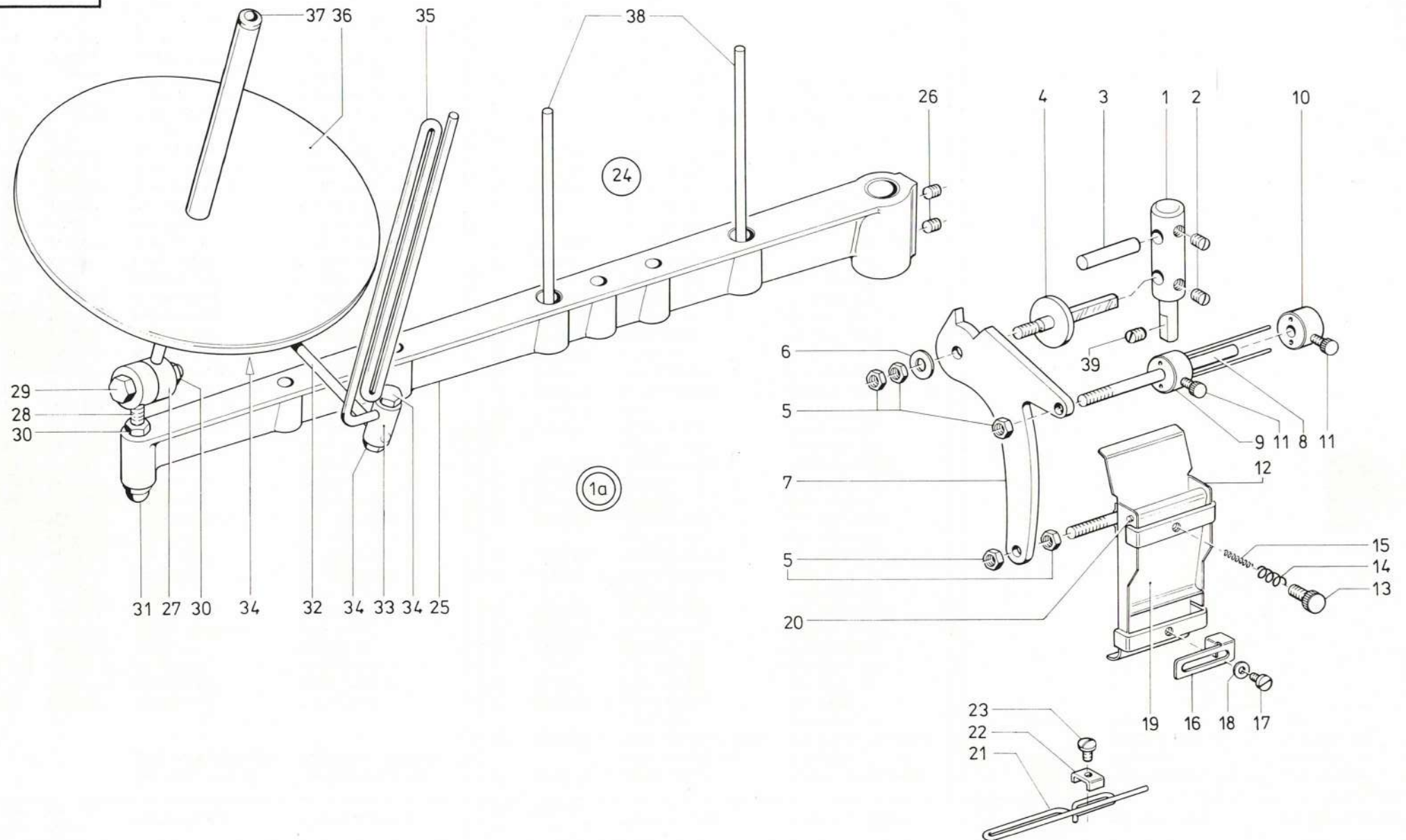

Pos. Det.	Teile Nr. Part No.	Benennung	Denomination
		Besondere Teile der DÜRKOPP 265-4103	Special parts of the DÜRKOPP 265-4103
1a	2652201	Bandführung kpl. (best. aus Pos. 1 bis 39)	Tape guidance cpl. (cons. of pos. 1 up to 39)
1	9441383	Bolzen kpl. (mit Pos. 2)	Bolt cpl. (with pos. 2)
2	21652	Gewindestift	Threaded stud
3	2652206	Bolzen	Bolt
4	9441405	Gewindebolzen	Threaded stud
5	MG43/408	6kt.-Mutter	Hexagonal nut
6	10019246	Scheibe	Washer
7	9441412	Trägerblech	Supporting plate
8	9441413	Gewindebolzen	Threaded stud
9	9441415	Stellring kpl. (mit Pos. 11)	Set collar cpl. (with pos. 11)
10	9441416	Stellring kpl. (mit Pos. 11)	Set collar cpl. (with pos. 11)
11	9441419	Rändelschraube	Knurled screw
12	9441424	Führungsblech	Guide plate
13	9441431	Rändelschraube	Knurled screw
14	216317	Druckfeder	Pressure spring
15	240879	Druckfeder	Pressure spring
16	9441433	Bandschieber	Tape slide
17	App. 278	Zyl.-Schraube	Cyl. head screw
18	531460	Scheibe	Washer
19	9441437	Spannungsblech	Tension plate
20	9441438	Stift	Pin
21	2652236	Bandführung	Tape guidance
22	2652237	Klemmstück	Clamping piece
23	App. 395	Linsenschraube	Fillister head screw
24	9424499	Rollenhalter kpl. (best. aus Pos. 25 bis 38)	Roller holder cpl. (cons. of pos. 25 up to 38)
25	9424552	Rollenhalter kpl. (mit Pos. 26)	Roller holder cpl. (with pos. 26)
26	911668	Gewindestift	Threaded stud
27	9424566	Rollenstift	Roller pin
28	9424569	Stiftring	Pin ring
29	72041	6kt.-Schraube	Hexagonal screw
30	72042a	6kt.-Mutter	Hexagonal nut
31	9424574	Hutmutter	Dome nut

Pos. Det.	Teile Nr. Part No.	Benennung	Denomination
32	9424582	Halter kpl. (mit Pos. 34)	Support cpl. (with pos. 34)
33	9424587	Kloben kpl. (mit Pos. 34)	Block cpl. (with pos. 34)
34	9424586	6kt.-Schraube	Hexagonal screw
35	9424590	Bandführung	Tape guidance
36	9424592	Rollenteller	Roller disc
37	9424607	Einsatzbuchse	Insert bush
38	911672	Stift	Pin
39	70220	Gewindestift	Threaded stud

Pos. Det.	Teile Nr. Part No.	Benennung	Denomination
--------------	-----------------------	-----------	--------------

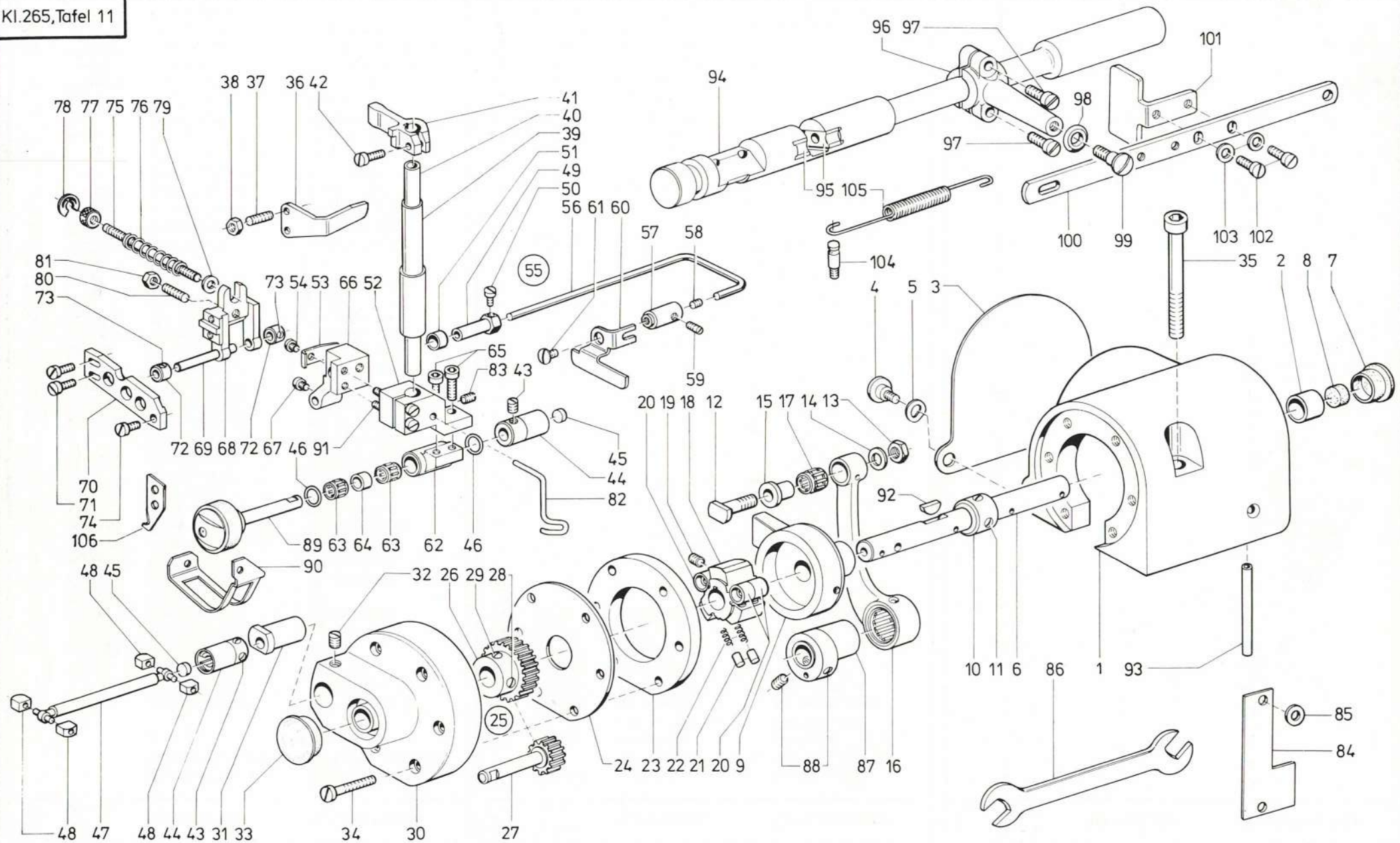

Pos. Det.	Teile Nr. Part No.	Benennung	Denomination
		Besondere Teile der DÜRKOPP 265-10204	Special parts of the DÜRKOPP 265-10204
1	9335562	Getr. Gehäuse kpl. (mit Pos 2 und 93)	Gear box cpl. (with pos. 2 and 93)
2	9335566	Lagerbuchse	Bearing bush
3	9335568	Getr.-Deckel	Gear box cover
4	216547	Schraube	Screw
5	216425	Federscheibe	Spring washer
6	9335574	Welle	Shaft
7	5561570	Verschlußkappe	Cap
8	9335576	Filtzteil	Felt
9	9335596	Getr.-Antrieb	Driving gear
10	212627	Stellring kpl. (mit Pos. 11)	Set collar cpl. (with pos. 11)
11	57055	Gewindestift	Threaded stud
12	9335603	Lagerbolzen kpl. (mit Pos. 13 und 14)	Bearing bolt cpl. (with pos. 13 and 14)
13	212232	6kt.-Mutter	Hexagonal nut
14	021154	Scheibe	Washer
15	9335609	Lagerbuchse	Bearing bush
16	9335611k	Hubstange kpl. (mit Pos. 17)	Lifting rod cpl. (with pos. 17)
17	211408	Nadelkranz	Needle holder
18	9335614	Getrieberad kpl. (mit Pos. 19)	Gear wheel cpl. (with pos. 19)
19	147203	Gewindestift	Threaded stud
20	9335623	Getrieberolle	Gear roll
21	9335621	Federkappe	Spring cap
22	9335622	Druckfeder	Pressure spring
23	9335625	Lagering	Bearing ring
24	9335626	Distanzscheibe	Distance washer
25	9335628	Zahnradpaar kpl. (best. aus Pos. 26 und 27)	Pair of gear wheels cpl. (cons. of pos. 26 and 27)
26	9335629	Zahnrad kpl. (mit Pos. 28 und 29)	Gear wheel cpl. (with pos. 28 and 29)
27	9335634	Zanrad	Gear wheel
28	100165	Gewindestift	Threaded stud
29	223237	Gewindestift	Threaded stud
30	9335636	Gehäusedeckel kpl. (mit Pos. 31, 32, 33)	Housing cover cpl. (with pos. 31, 32, 33)
31	9335638	Exzenterbuchse	Eccentric bush
32	531471	Gewindestift	Threaded stud
33	911333	Verschlußkappe	Cap

Pos. Det.	Teile Nr. Part No.	Benennung	Denomination
34	2115641	Zyl.-Schraube	Cyl. head screw
35	9335644	Zyl.-Schraube	Cyl. head screw
36	2656183	Halteblech	Retaining plate
37	202708	Gewindestift	Threaded stud
38	202704	6kt.-Mutter	Hexagonal nut
39	9335645	Stoffst. Buchse	Bloth presser bar bush
40	9335646	Stoffstange	Cloth presser bar
41	2115649	Kloben kpl. (mit Pos. 42)	Block cpl. (with pos. 42)
42	21688	Zyl.-Schraube	Cyl. head screw
43	147203	Gewindestift	Threaded stud
44	9335652	Gel. Buchse kpl. (mit Pos. 43)	Joint bush cpl. (with pos. 43)
45	9335658	Gummischeibe	Rubber disk
46	9335660	Rundschnurring	Round cord ring
47	9335661k	Kreuzgelenk kpl. (mit Pos. 48)	Universal joint cpl. (with pos. 48)
48	9335666	Gleitstein	Sliding block
49	App. 5	Verstellstück	Regulating piece
50	008191	Schraube	Screw
51	9335671	Distanzring	Distance ring
52	2656361k	Bef.-Kloben kpl. (mit Pos. 9)	Fastening block cpl. (with pos. 9)
53	App. 7	Feder	Spring
54	70263	Zyl.-Schraube	Cyl. head screw
55	9335696	Anschlag kpl. (best. aus Pos. 56, 57, 58, 59, 60, 61)	Stop cpl. (consist. of pos. 56, 57, 58, 59, 60, 61)
56	9335700	Bügel	Bow
57	9335697	Buchse	Bush
58	10019123	Gewindestift	Threaded stud
59	380793	Gewindestift	Threaded stud
60	9335699	Anschlag	Stop
61	9441366	Linsenschraube	Fillister head screw
62	9335672	Lager kpl. (mit Pos. 63 und 64)	Bearing cpl. (with pos. 63 and 64)
63	211208	Nadelkranz	Needle holder
64	9335675	Distanzring	Distance ring
65	7441968	Zyl.-Schraube	Cyl. head screw
66	9335678	Gelenkstück	Articulated piece
67	2241219	Linsenschraube	Fillister head screw
68	9335679	Füßchenhalter	Foot holder
69	9335680	Achse	Shaft
70	9335681	Zwischenstück	Distance piece
71	216120	Zyl.-Schraube	Cyl. head screw

Pos. Det.	Teile Nr. Part No.	Benennung	Denomination
72	9335682	Stellring kpl. (mit Pos. 73)	Set collar cpl. (with pos. 73)
73	70273	Gewindestift	Threaded stud
74	216497	Linsenschraube	Fillister head screw
75	9335686	Stiftschraube	Stud bolt
76	9335687	Druckfeder	Pressure spring
77	241720	Rändelmutter	Knurled nut
78	10019239	Sicher. Scheibe	Safety washer
79	024275	Scheibe	Washer
80	10019150	Gewindestift	Threaded stud
81	237202	6kt.-Mutter	Hexagonal nut
82	9335693	Fingerschutz	Finger guard
83	223669	Gewindestift	Threaded stud
84	2656236	Begrenz.-Blech	Limiting plate
85	055723	Scheibe	Washer
86	9335698	Schlüssel	Key
87	218531	Exzenter kpl. (mit Pos. 88)	Eccentric cpl. (with pos. 88)
		siehe auch Tafel 7!	see also table 7!
88	223652	Gewindestift	Threaded stud
89	9335736k	Transportrad (9 mm)	Transport wheel (9 mm)
89	9335737k	Transportrad (15 mm)	Transport wheel (15 mm)
90	9335726	Abweiser (9 mm)	Repeller (9 mm)
90	9335740	Abweiser (15 mm)	Repeller (15 mm)
91	211496	Zyl.-Schraube	Cyl. head screw
92	72313	Scheibenfeder	Disk spring
93	9334564	Ölrohr	Oil hose
94	2115549	Kulisse kpl. (mit Pos. 95)	Crank cpl. (with pos. 95)
95	21188	Gleitstein	Sliding block
96	2651731	Klemmhebel kpl. (mit Pos. 97, 98, 99)	Clamping lever cpl. (with pos. 97, 98, 99)
97	216123	Zyl.-Schraube	Cyl. head screw
98	2651734	Rolle	Roll
99	10019108	Ansatzschraube	Shoulder screw
100	2115521	Druckstange	Pressure bar
101	2115523	Schaltwinkel	Operating square
102	21698	Zyl.-Schraube	Cyl. head screw
103	5691895	Scheibe	Washer
104	556884	Federbolzen	Spring bolt
105	2119539	Zugfeder	Draw spring
106	9335712	Abreißmesser	Pull-off knife

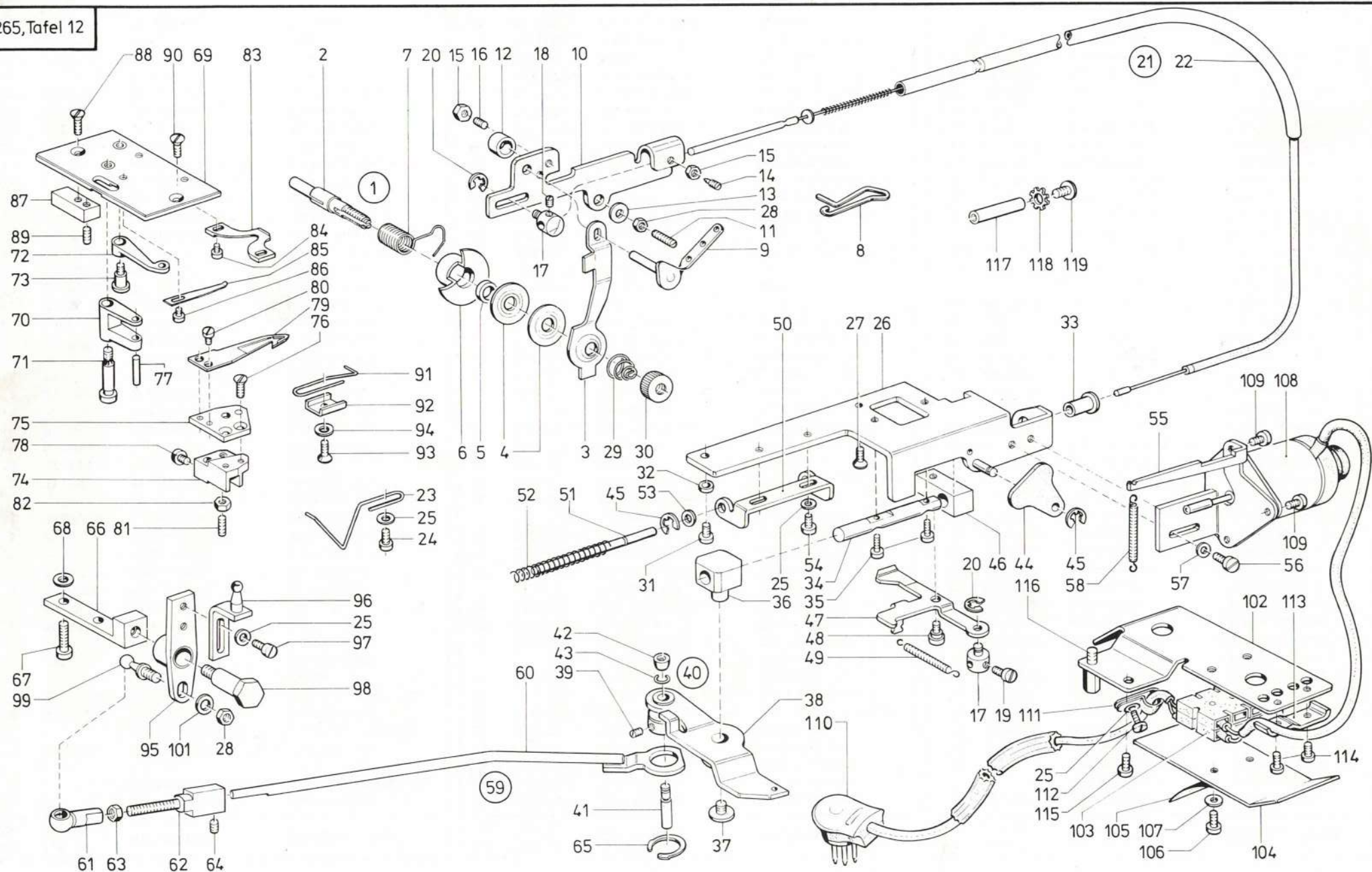

Pos. Det.	Teile Nr. Part No.	Benennung	Denomination
		Besondere Teile der DÜRKOPP 265- -15135, -15203, -15208 -15305, -18103	Special parts of the DÜRKOPP 265- -15135, -15203, -15208, -15305, -18103
1	26512011	Fad. Spannung kpl. (best. aus Pos. 1 bis 7, 29, 30)	Thread tension cpl. (cons. of pos. 1 up to 7, 29, 30)
2	21150212	Spannungsbolzen	Tension bolt
3	21150213	Spannungshebel	Tension lever
4	21150214	Spannungsscheibe	Tension disk
5	26512015	Ring	Ring
6	26512016	Anschlaghülse	Stop sleeve
7	26512017	Anzugsfeder	Draw spring
8	26512019	Fadenführung	Thread guidance
9	21150217	Fad. Leitwinkel	Thread guide angle
10	26512024	Aufnahmeplatte	Receptacle plate
11	5701757	Gewindestift	Threaded stud
12	21150223	Ring	Ring
13	557263	Scheibe	Washer
14	911279	Gewindestift	Threaded stud
15	211198	6kt.-Mutter	Hexagonal nut
16	202708	Gewindestift	Threaded stud
17	21150228k	Auslösebolzen kpl., oben (mit Pos. 18)	Upper releasing bolt cpl. (with pos. 18)
17	21150238	Auslösebolzen kpl., unten (mit Pos. 19)	Lower releasing bolt cpl. (with pos. 19)
18	223669	Gewindestift	Threaded stud
19	91192	Zyl.-Schraube	Cyl. head screw
20	570138	Sicher.-Scheibe	Safety washer
21	26512041	Bowdenzug	Bowden cable
22	26512053	Rohr	Tube
23	26512057	Fadenabweiser	Thread repeller
24	10019130	Zyl.-Schraube	Cyl. head screw
25	5691895	Scheibe	Washer
26	21150251	Grundplatte	Base plate
27	90297	Senkschraube	Countersunk screw
28	MG 43/408	6kt.-Mutter	Hexagonal nut
29	00479	Spannungsfeder	Tension spring
30	211482	Rändelmutter	Knurled nut
31	21688	Zyl.-Schraube	Cyl. head screw
32	2132038	Buchse	Bush
33	21150256	Buchse	Bush
34	21150258	Achse	Shaft
35	216120	Zyl.-Schraube	Cyl. head screw

Pos. Det.	Teile Nr. Part No.	Benennung	Denomination
36	21150262	Lagerbolzen	Bearing bolt
37	246761	Schraube	Screw
38	21150264	Einr.-Blech kpl. (mit Pos. 39)	Engaging plate cpl. (with pos. 39)
39	42084	Gewindestift	Threaded stud
40	2119647	Rollenbolzen kpl. (best. aus Pos. 41, 42, 43)	Roller bolt cpl. (consist. of pos. 41, 42, 43)
41	2119648	Rollenbolzen	Roller bolt
42	2119649	Rolle	Roll
43	2119650	Federring	Spring ring
44	21150283	Einrückhebel	Engaging lever
45	211100a	Sicher.-Scheibe	Safety washer
46	21150291	Aufnahmestück	Receptacle piece
47	21150294	Auslösehebel	Releasing lever
48	211582	Ansatzschraube	Shoulder screw
49	2652032	Zugfeder	Draw spring
50	21150301	Führungswinkel	Guide square
51	21150302	Bolzen	Bolt
52	21150303	Druckfeder	Pressure spring
53	5511246	Scheibe	Washer
54	21698	Zyl.-Schraube	Cyl. head screw
55	26912122	Magnethalter	Solenoid support
56	216123	Zyl.-Schraube	Cyl. head screw
57	024275	Scheibe	Washer
58	211455	Zugfeder	Draw spring
59	26512161	Zugstange kpl. (best. aus Pos. 60 bis 64)	Draw bar cpl. (con- sisting of pos. 60 up to 64)
60	26512162	Zugstange	Draw bar
61	21150355	Stangenkopf	Bar top
62	21150359	Stellschraube	Adjusting screw
63	2522389	6kt.-Mutter	Hexagonal nut
64	223237	Gewindestift	Threaded stud
65	2658716a	Sicher.-Ring	Safety ring
66	26512204	Lagerbock	Pillow block
67	902300	Zyl.-Schraube	Cyl. head screw
68	55890	Distanzscheibe	Distance washer
69	26512242	Stichplattenschieber	Throat plate slide
70	93363969	Hebel	Lever
71	93363970	Ansatzschraube	Shoulder screw
72	26512248	Hebel	Lever
73	93363971	Ansatzschraube	Shoulder screw
74	93363973	Schieber	Slide
75	26512252	Platte	Plate

Pos. Det.	Teile Nr. Part No.	Benennung	Denomination
76	420324	Senkschraube	Countersunk screw
77	739125	Stift	Pin
78	380110	Zyl.-Schraube	Cyl. head screw
79	2658772	Hakenmesser	Hook knife
80	70263	Zyl.-Schraube	Cyl. head screw
81	202708	Gewindestift	Threaded stud
82	211198	6kt.-Mutter	Hexagonal nut
83	26512265	Gegenmesser	Counter knife
84	70263	Zyl.-Schraube	Cyl. head screw
85	26512267	Fadenklemmblech	Thread clamping plate
86	570934	Zyl.-Schraube	Cyl. head screw
87	2658778	Klemmstück	Clamping piece
88	9312131	Senkschraube	Countersunk screw
89	2235047	Gewindestift	Threaded stud
90	7395024	Senkschraube	Countersunk screw
91	26512276	Sperrfeder	Retaining spring
92	219369a	Klemmstück	Clamping piece
93	7395011	Senkschraube	Countersunk screw
94	2658746	Scheibe	Washer
95	26512278	Hebel kpl. (mit Pos. 99, 100, 101)	Lever cpl. (with pos. 99, 100, 101)
96	26512284	Winkel	Angle
97	223700	Zyl.-Schraube	Cyl. head screw
98	2658751a	Ansatzschraube	Shoulder screw
99	74422226	Kugelzapfen	Ball pivot
101	557263	Scheibe	Washer
102	24414172	Halteplatte	Supporting plate
103	24414174	Verteiler	Distributor
104	24414175	Deckplatte	Cover plate
105	24414177	Schild	Name plate
106	558631	Zyl.-Schraube	Cyl. head screw
107	1005233	Scheibe	Washer
108	24414178	Magnet	Solenoid
109	2231296	Zyl.-Schraube	Cyl. head screw
110	24414183	Leitung kpl.	Cable cpl.
111	94210318	Schelle	Clip
112	739255	Zyl.-Schraube	Cyl. head screw
113	24414169	Lasche	Shackle
114	237624	Zyl.-Schraube	Cyl. head screw
115	270631	Zyl.-Schraube	Cyl. head screw
116	21150413	6kt.-Schraube	Hexagonal screw
117	21150202	Bolzen	Bolt
118	911267	Zahnscheibe	Tooth lock washer
119	10019130	Linsenschraube	Fillister head screw

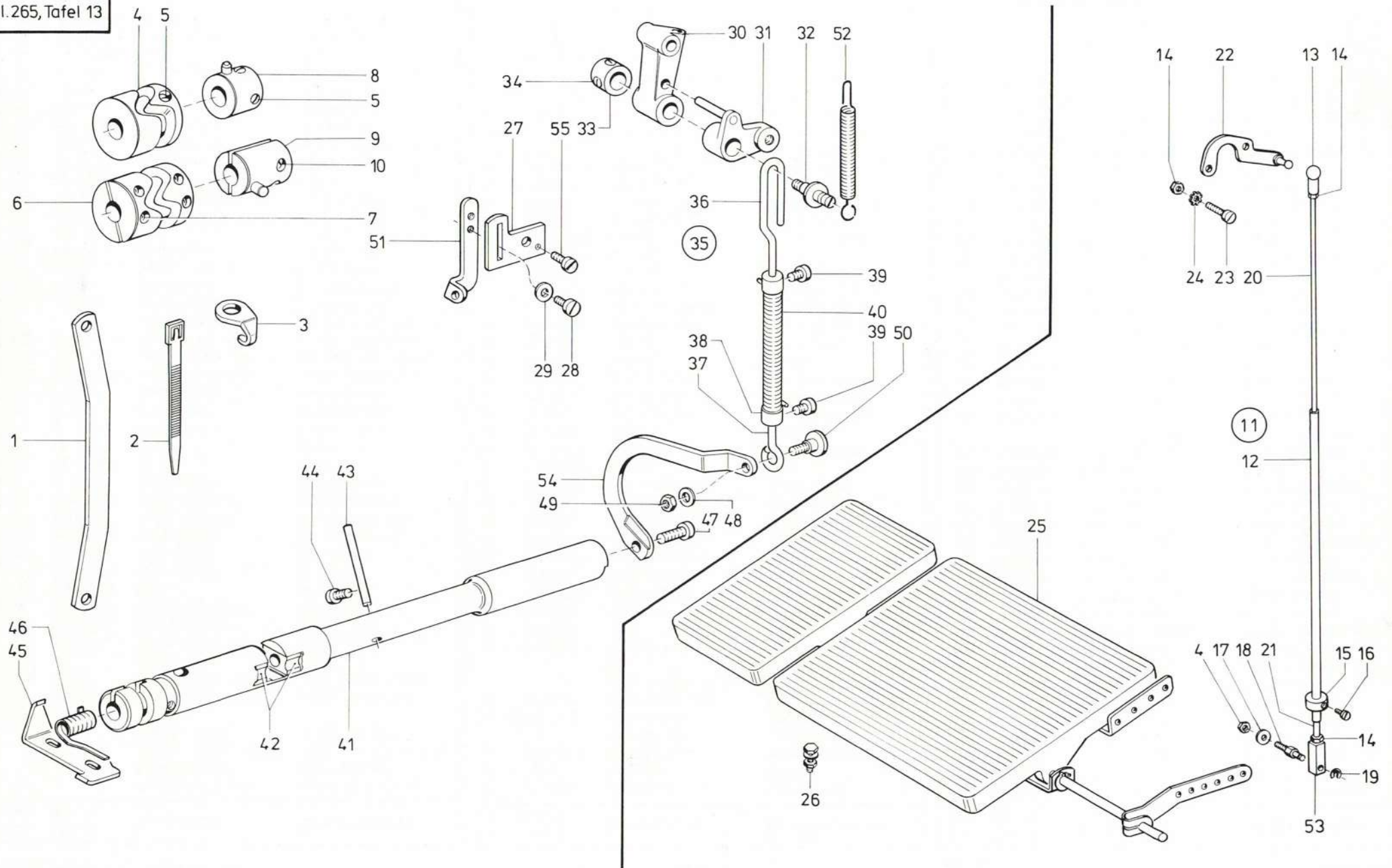

Pos. Det.	Teile Nr. Part No.	Benennung	Denomination
		Besondere Teile der DÜRKOPP 265- -15135, -15203, -15208 -15305, -18103	Special parts of the DÜRKOPP 265- -15135, -15203, -15208, -15305, -18103
1	21150401	Druckstange	Pressure bar
2	7441978	Kabelband	Cable band
3	211102	Halteblech	Retaining plate
4	26512137	Kurve kpl. (mit Pos. 5)	Curve cpl. (with pos. 5)
5	223648	Gewindestift	Threaded stud
6	26512141	Kurve kpl. (mit Pos. 7)	Curve cpl. (with pos. 7)
7	5571532	Zyl.-Schraube	Cyl. head screw
8	24414517	Auslösering kpl. (mit Pos. 5)	Releasing ring cpl. (with pos. 5)
9	21150341	Auslösering kpl. (mit Pos. 10)	Releasing ring cpl. (with pos. 10)
10	570988	Zyl.-Schraube	Cyl. head screw
		Besondere Teile der DÜRKOPP 265-15135	Special parts of the DÜRKOPP 265-15135
11	219941	Gestänge kpl. (best. aus Pos. 12, 13, 14, 15, 17, 18, 19, 20, 21, 53)	Rods cpl. (consisting of pos. 12, 13, 14, 15, 17, 18, 19, 20, 21, 53)
12	219942	Rohr	Tube
13	211616	Kugelpfanne	Cup
14	MG43/408	6kt.-Mutter	Hexagonal nut
15	21110804	Stellring kpl. (mit Pos. 16)	Set collar cpl. (with pos. 16)
16	556607	Zyl.-Schraube	Cyl. head screw
17	557263	Scheibe	Washer
18	219948	Ansatzbolzen	Stud
19	211100a	Sicher.-Scheibe	Safety washer
20	219946	Druckstange	Pressure bar
21	21110801	Druckstange	Pressure bar
22	26512763	Hebel	Lever
23	21131	Zyl.-Schraube	Cyl. head screw
24	211609	Zahnscheibe	Tooth lock washer
25	MG43/2551	Fußtritt	Pedal
26	MG43/63k	Schraube kpl.	Screw cpl.
27	26512409	Bef.-Platte *	Fastening plate *

Pos. Det.	Teile Nr. Part No.	Benennung	Denomination
28	204827	Zyl.-Schraube *	Cyl. head screw *
29	913629	Scheibe *	Washer *
30	2652711	Übertr.-Hebel	Transfer lever
31	2652713	Hebel	Lever
32	2652716	Ansatzschraube	Shoulder screw
33	2652717k	Stellring kpl. (mit Pos. 34)	Set collar cpl. (with pos. 34)
34	70220	Gewindestift	Threaded stud
35	26512739	Zuglasche kpl. (best. aus Pos. 36, 37, 38, 40)	Draw bar cpl. (consisting of pos. 36, 37, 38, 40)
36	26512740	Zugdraht	Pull wire
37	2652721	Zugdraht	Pull wire
38	2652722	Buchse kpl. (mit Pos. 39)	Bush cpl. (with pos. 39)
39	2231296	Zyl.-Schraube	Cyl. head screw
40	2652725	Zugfeder	Draw spring
41	2652728	Kulisse kpl. (mit Pos. 42)	Crank cpl. (with pos. 42)
42	21188	Gleitstein	Sliding block
43	2658533	Stift	Pin
44	216120	Zyl.-Schraube	Cyl. head screw
45	2651716	Anschlagwinkel	Stop angle
46	2132003	Feder	Spring
47	650292	Zyl.-Schraube	Cyl. head screw
48	024275	Scheibe	Washer
49	MG 8/7d	6kt.-Mutter	Hexagonal nut
50	2652763	Ansatzschraube	Shoulder screw
51	26512412	Fadenführung *	Thread guidance *
52	2652725	Zugfeder	Draw spring
53	219947	Aufnahme	Receptacle
54	26512771	Hebel	Lever
55	216497	Zyl.-Schraube *	Cyl. head screw *
		* für DÜRKOPP 265-15135, -15208	* for DÜRKOPP 265-15135, -15208

Pos. Det.	Teile Nr. Part No.	Benennung	Denomination
--------------	-----------------------	-----------	--------------

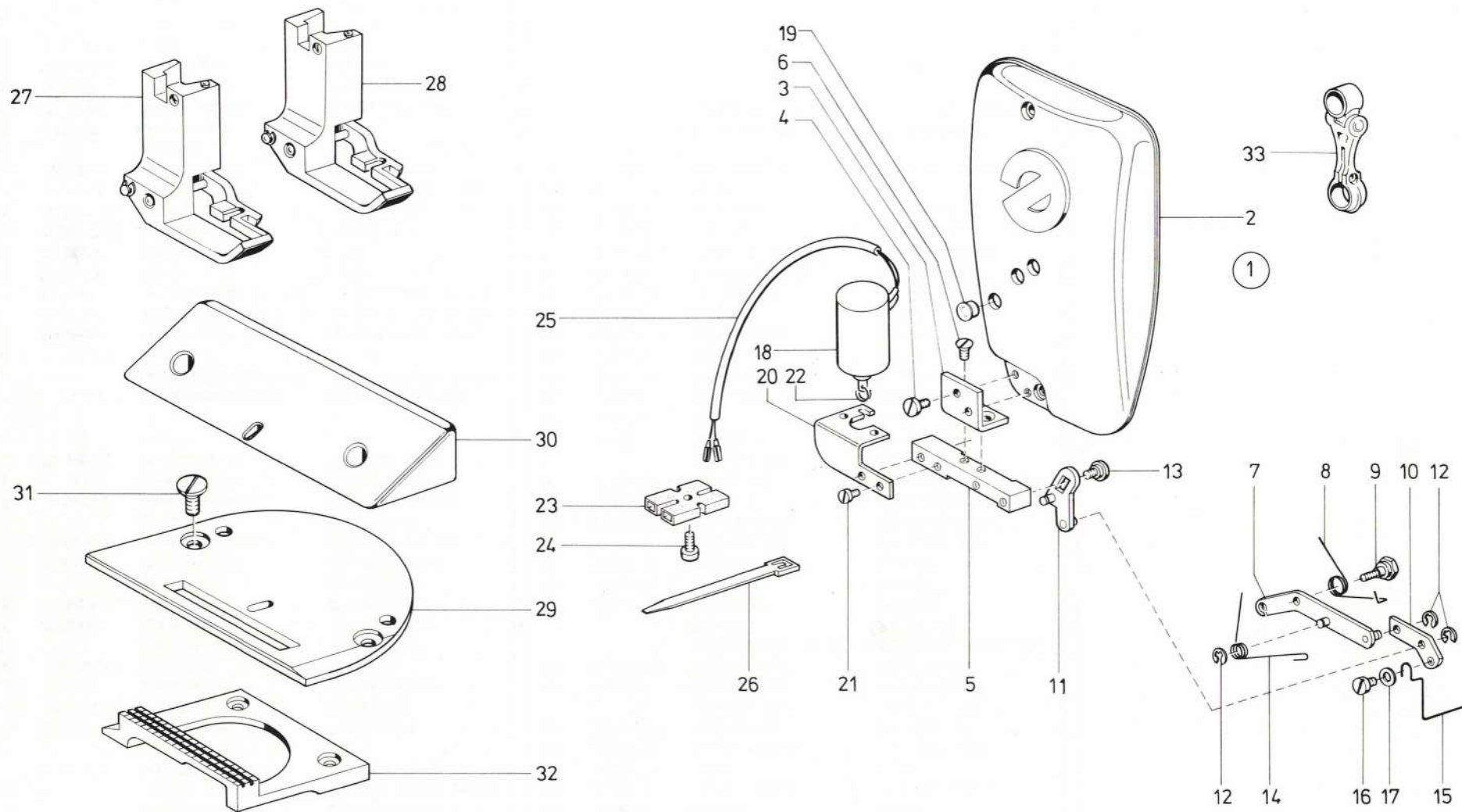

Pos. Det.	Teile Nr. Part No.	Benennung	Denomination

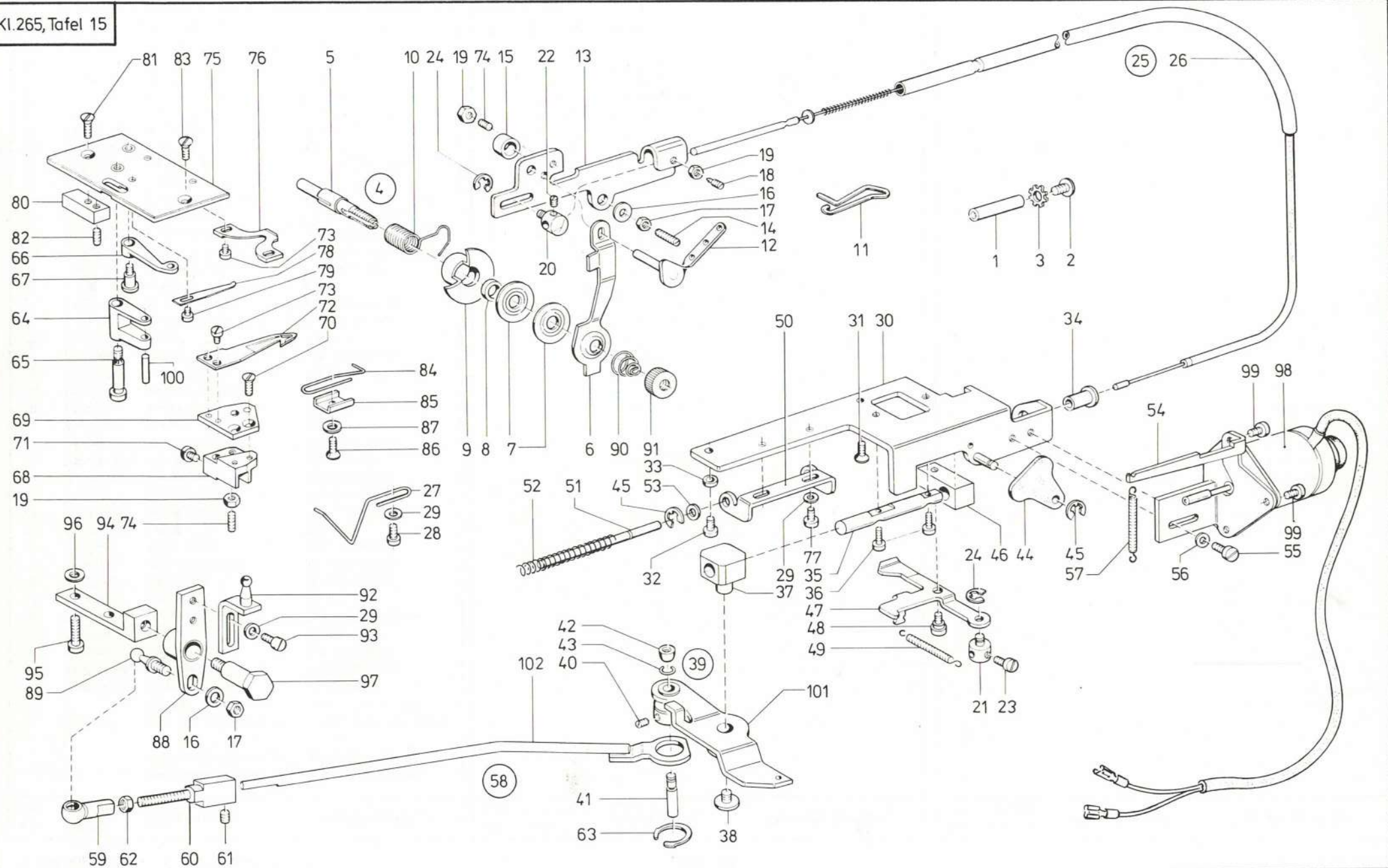

Pos. Det.	Teile Nr. Part No.	Benennung	Denomination
		Besondere Teile der DÜRKOPP 265- -115135, -115203	Special parts of the DÜRKOPP 265- -115135, -115203
1	21150202	Bolzen	Bolt
2	10019130	Linsenschraube	Fillister head screw
3	911267	Zahnscheibe	Tooth lock washer
4	26512011	Spannung kpl. (best. aus Pos. 5, 6, 7, 8, 9, 10, 90, 91)	Tension cpl. (consist. of pos. 5, 6, 7, 8, 9, 10, 90, 91)
5	21150212	Spannungsbolzen	Tension bolt
6	21150213	Spannungshebel	Tension lever
7	21150214	Spannungsscheibe	Tension disk
8	26512015	Ring	Ring
9	26512016	Anschlaghülse	Stop sleeve
10	26512017	Anzugsfeder	Draw spring
11	26512019	Fadenführung	Thread guidance
12	21150217	Leitwinkel	Guide angle
13	26512024	Aufnahmeplatte	Receptacle plate
14	5701757	Gewindestift	Threaded stud
15	21150223	Ring	Ring
16	557263	Scheibe	Washer
17	MG 43/408	6kt.-Mutter	Hexagonal nut
18	911279	Gewindestift	Threaded stud
19	211198	6kt.-Mutter	Hexagonal nut
20	21150228k	Bolzen kpl. (mit Pos. 22)	Bolt cpl. (with pos. 22)
21	21150238	Bolzen kpl. (mit Pos. 23)	Bolt cpl. (with pos. 23)
22	223669	Gewindestift	Threaded stud
23	91192	Zyl.-Schraube	Cyl. head screw
24	570138	Sicher.-Scheibe	Safety washer
25	26512041	Bowdenzug	Bowden cable
26	26512053	Rohr	Tube
27	26512057	Fadenabweiser	Thread repeller
28	10019130	Zyl.-Schraube	Cyl. head screw
29	5691895	Scheibe	Washer
30	21150251	Grundplatte	Base plate
31	90297	Senkschraube	Countersunk screw
32	21688	Zyl.-Schraube	Cyl. head screw
33	2132038	Buchse	Bush
34	21150256	Buchse	Bush
35	21150258	Achse	Shaft
36	216120	Zyl.-Schraube	Cyl. head screw

Pos. Det.	Teile Nr. Part No.	Benennung	Denomination
37	21150262	Lagerbolzen	Bearing bolt
38	246761	Schraube	Screw
39	21150264	Einr.-Blech kpl. (best. aus Pos. 40 und 101)	Engaging plate cpl. (consist. of pos. 40 and 101)
40	42084	Gewindestift	Threaded stud
41	2119647	Rollenbolzen kpl. (mit Pos. 42 und 43)	Roller bolt cpl. (with pos. 42 and 43)
42	2119649	Rolle	Roll
43	2119650	Federring	Spring ring
44	21150283	Einrückhebel	Engaging lever
45	211100a	Sicher.-Scheibe	Safety washer
46	21150291	Aufnahmestück	Receptacle piece
47	21150294	Auslösehebel	Releasing lever
48	211582	Ansatzschraube	Shoulder screw
49	2652032	Zugfeder	Draw spring
50	21150301	Führungswinkel	Guide square
51	21150302	Bolzen	Bolt
52	21150303	Druckfeder	Pressure spring
53	5511246	Scheibe	Washer
54	26512122	Magnethalter	Solenoid support
55	216123	Zyl.-Schraube	Cyl. head screw
56	024275	Scheibe	Washer
57	211455	Zugfeder	Draw spring
58	26512161	Zugstange kpl. (best. aus Pos. 10, 59, 60, 61, 62)	Draw bar cpl. (consistig of pos. 10, 59, 60, 61, 62)
59	21150355	Stangenkopf	Bar top
60	21150359	Stellschraube	Adjusting screw
61	223237	Gewindestift	Threaded stud
62	2522389	6kt.-Mutter	Hexagonal nut
63	2658716a	Sicher.-Ring	Safety ring
64	93363969	Hebel	Forked lever
65	93363970	Ansatzschraube	Shoulder screw
66	26512248	Hebel	Lever
67	93363971	Ansatzschraube	Shoulder screw
68	93363973	Schieber	Slide
69	26512252	Platte	Plate
70	420324	Senkschraube	Countersunk screw
71	380110	Zyl.-Schraube	Cyl. head screw
72	2658772	Hakenmesser	Hook knife
73	70263	Zyl.-Schraube	Cyl. head screw
74	202708	Gewindestift	Threaded stud
75	26512242	St. Pl. Schieber	Throat plate slide

Pos. Det.	Teile Nr. Part No.	Benennung	Denomination
76	26512265	Gegenmesser	Counter knife
77	21698	Zyl.-Schraube	Cyl. head screw
78	26512267	Fadenklemmblech	Thread clamping plate
79	570934	Zyl.-Schraube	Cyl. head screw
80	2658778	Klemmstück	Clamping piece
81	9312131	Senkschraube	Countersunk screw
82	2235047	Gewindestift	Threaded stud
83	7395024	Senkschraube	Countersunk screw
84	26512276	Sperrfeder	Retaining spring
85	219369a	Klemmstück	Clamping piece
86	7395011	Senkschraube	Countersunk screw
87	2658746	Scheibe	Washer
88	26512279	Antriebshebel	Driving lever
89	74422226	Kugelzapfen	Ball pivot
90	00479	Spannungsfeder	Tension spring
91	211482	Rändelmutter	Knurled nut
92	26512284	Winkel	Angle
93	223700	Zyl.-Schraube	Cyl. head screw
94	26512204	Lagerbock	Bearing block
95	902300	Zyl.-Schraube	Cyl. head screw
96	55890	Scheibe	Washer
97	2658751a	Ansatzschraube	Shoulder screw
98	24414178	Magnet	Solenoid
99	2231296	Zyl.-Schraube	Cyl. head screw
100	739125	Stift	Pin
101	21150264	Einrückblech	Engaging plate
102	26512162	Zugstange	Draw bar

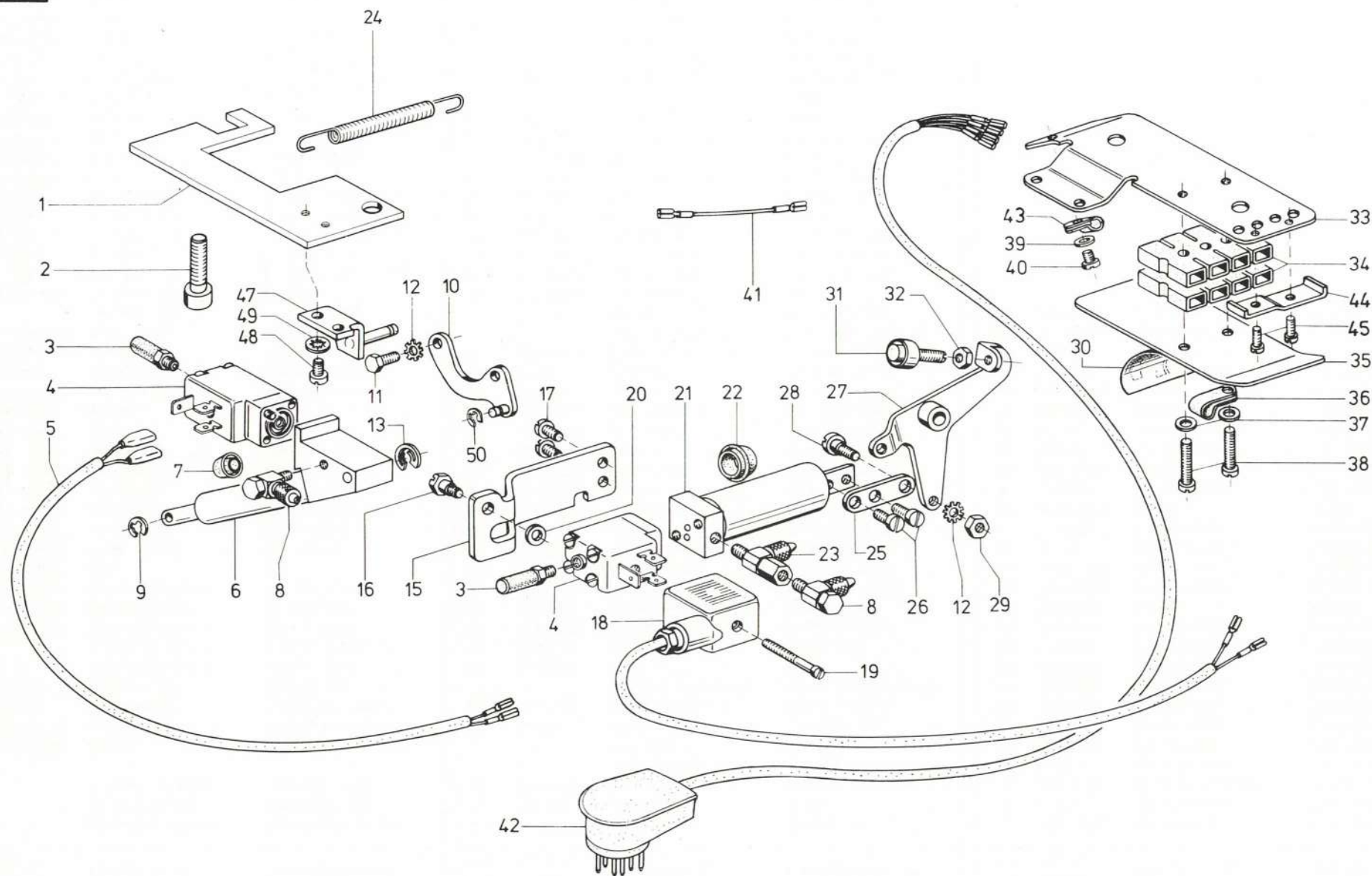

Pos. Det.	Teile Nr. Part No.	Benennung	Denomination
		Besondere Teile der DÜRKOPP 265- -115135, -115203	Special parts of the DÜRKOPP 265- -115135, -115203
1	26513742	Lagerplatte	Bearing plate
2	5564a	Zyl.-Schraube	Cyl. head screw
3	Z11649	Schalldämpfer	Silencer
4	797319	Magnetventil	Solenoid valve
5	24414571	Leitung	Cable
6	24414547	Zylinder kpl. (mit Pos. 7)	Cylinder cpl. (with pos. 7)
7	21154075	Lippenring	Labial ring
8	746768	Schl. L-Versch.	Hose coupling screw
9	255129	Sicher.- Scheibe	Safety washer
10	21154032	Hebel	Lever
11	5601941	6kt.-Schraube	Hexagonal screw
12	557111	Zahnscheibe	Tooth lock washer
13	211100a	Sicher. Scheibe	Safety washer
15	24414605	Halteblech	Retaining plate
16	24414607	Ansatzschraube	Shoulder screw
17	270631	Zyl.-Schraube	Cyl. head screw
18	24414595	Steckverbindung (mit Leitung)	Plug-in connection (with cable)
19	739404	Zyl.-Schraube	Cyl. head screw
20	380289	Scheibe	Washer
21	24414578	Zylinder kpl. (mit Pos. 22)	Cylinder cpl. (with pos. 22)
22	7461547	Lippenring	Labial ring
23	7972312	Schw.-L-Versch.	Hose coupling screw
24	21154671	Zugfeder	Draw spring
25	24414602	Lasche	Shackle
26	270631	Zyl.-Schraube	Cyl. head screw
27	24414611	Übertr. Hebel	Transfer lever
28	5561676a	Ansatzschraube	Shoulder screw
29	237202	6kt.-Mutter	Hexagonal nut
30	24414177	Schild	Name plate
31	24414619	Schraube	Screw
32	93913000a	6kt.-Mutter	Hexagonal nut
33	24414172	Halteplatte	Retaining plate
34	24414174	Verteiler	Distributor
35	24414175	Deckplatte	Cover plate
36	94210318	Schelle	Clip
37	1005233	Scheibe	Washer
38	558631	Zyl.-Schraube	Cyl. head screw

Pos. Det.	Teile Nr. Part No.	Benennung	Denomination
39	5691895	Scheibe	Washer
40	739255	Zyl.-Schraube	Cyl. head screw
41	24414667	Leitung	Cable
42	24414661	Leitung (mit Stecker)	Cable (with connector)
43	5513284	Schelle	Clip
44	24414169	Lasche	Shackle
45	237624	Zyl.-Schraube	Cyl. head screw
47	26513743	Winkel	Angle
48	21698	Zyl.-Schraube	Cyl. head screw
49	739347	Zahnscheibe	Tooth lock washer
50	255129	Sicher.-Scheibe	Safety washer

Pos. Det.	Teile Nr. Part No.	Benennung	Denomination
--------------	-----------------------	-----------	--------------

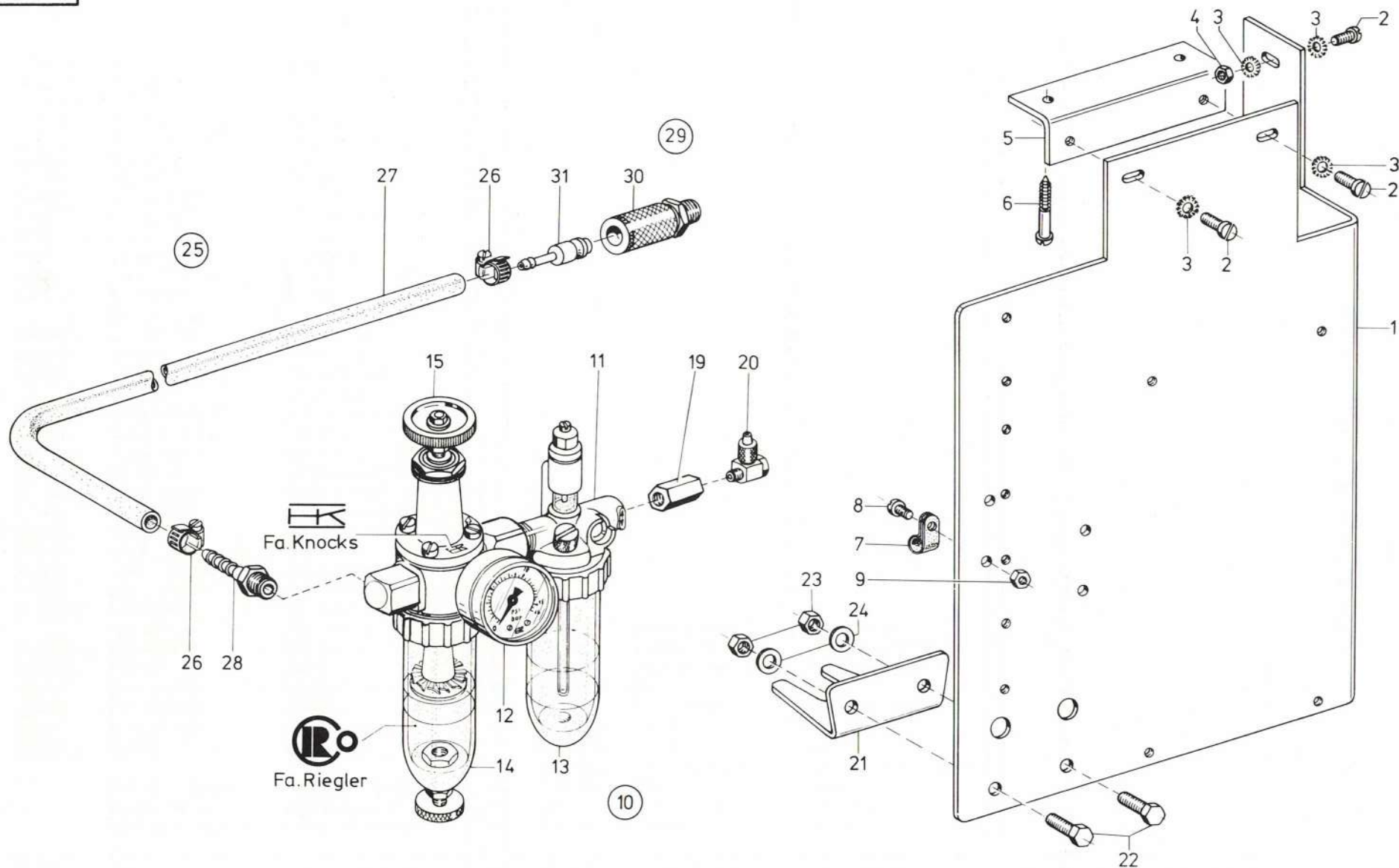

Pos. Det.	Teile Nr. Part No.	Benennung	Denomination
		Besondere Teile der DÜRKOPP 265- -115135, -115203	Special parts of the DÜRKOPP 265- -115135, -115203
1	24414635	Haltewinkel	Fastening square
2	902351	Zyl.-Schraube	Cyl. head screw
3	MG43/2950a	Fächerscheibe	Serrated lock washer
4	MG8/7d	6kt.-Mutter	Hexagonal nut
5	21154353	Winkel	Angle
6	MG41/4498	Holzschraube	Wood screw
7	Z113290	Schelle	Clip
8	739255	Zyl.-Schraube	Cyl. head screw
9	202704	6kt.-Mutter	Hexagonal nut
10	24414641	Wart.-Einheit kpl. (best. aus Pos. 11, 19, 20, 21, 22, 23, 24)	Conditioning unit cpl. (cons. of pos. 11, 19, 20, 21, 22, 23, 24)
11	Z1121868	Wart.-Einheit kpl. (mit Pos. 12, 13, 14, 15) *	Conditioning unit cpl. (with pos. 12, 13, 14, 15) *
12	7441802	Manometer *	Manometer *
13	7441804	Kunststoffglocke *	Plastic shell *
14	7441804a	Kunststoffglocke *	Plastic shell *
15	7441802b	Handrad *	Hand wheel *
19	93311777	Reduziermuffe	Reducing bushing
20	746768	Schl. L-Versch.	Hose coupling screw
21	72153	Bef.-Winkel	Fastening square
22	MG43/36	6kt.-Schraube	Hexagonal screw
23	72042a	6kt.-Mutter	Hexagonal nut
24	72043	Scheibe	Washer
25	72171	Anschl. Schl. kpl. (best. aus Pos. 26, 27, 28, 29)	Connection hose cpl. (consisting of pos. 26, 27, 28, 29)
26	7422096	Schlauchklemme	Hose clip
27	Z11577	Schlauch	Hose
28	Z11538	Schlauchtülle	Hose bush
29	P12187	Schl.-Kupplung kpl. (best. aus Pos. 30 und 31)	Hose coupling cpl. (cons. of pos. 30 and 31)
30	7441793a	Kupplungsdose	Coupling socket
31	7449513	Tülle	Bush

Pos. Det.	Teile Nr. Part No.	Benennung	Denomination

Pos. Det.	Teile Nr. Part No.	Benennung	Denomination

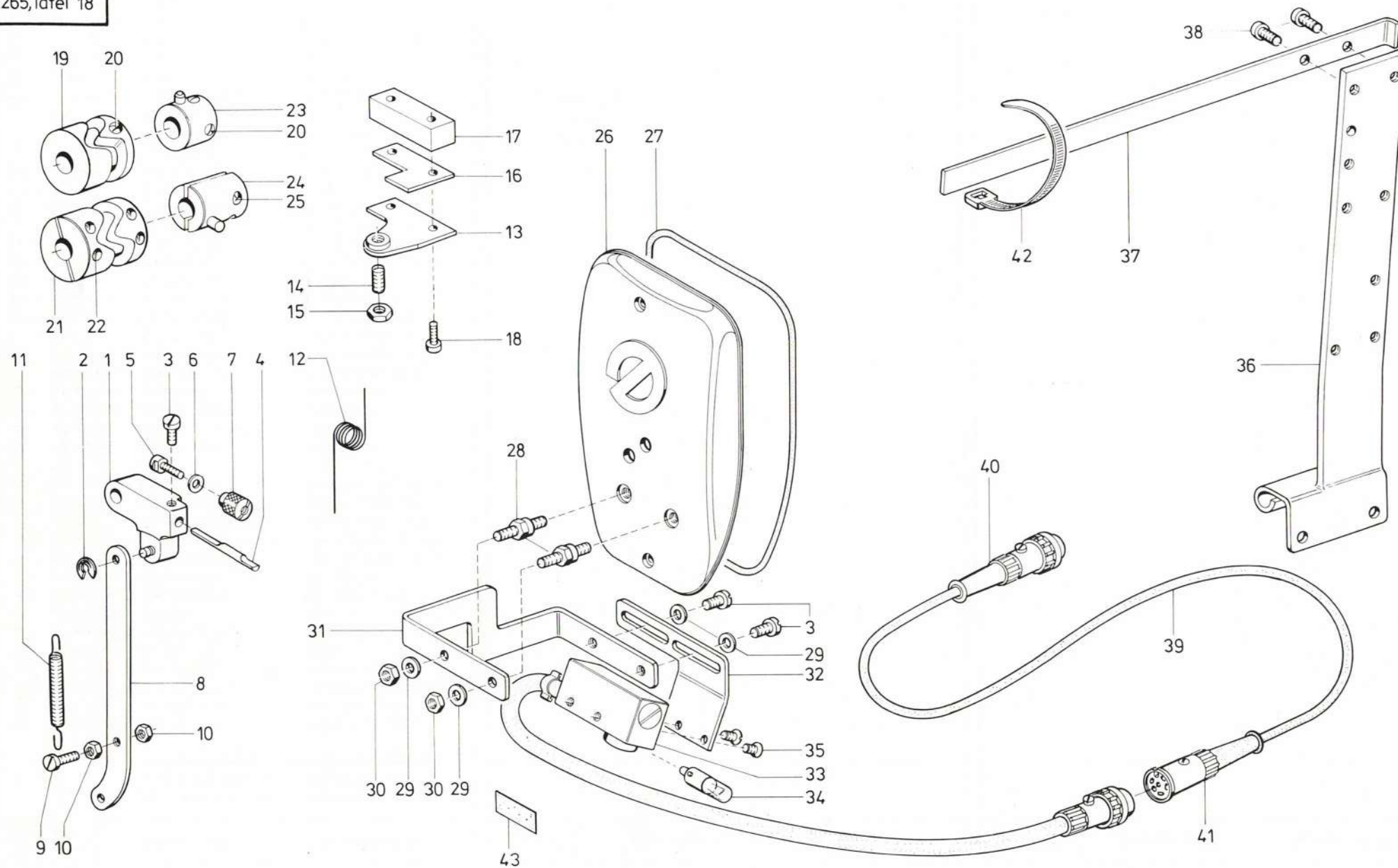

Pos. Det.	Teile Nr. Part No.	Benennung	Denomination
		Besondere Teile der DÜRKOPP 265- -115135, -115203	Special parts of the DÜRKOPP 265- -115135, -115203
1	21154011	Betätigung kpl. (mit Pos. 2 und 3)	Stitch regulator control element (with pos. 2 and 3)
2	211100a	Sicher.-Scheibe	Safety washer
3	216123	Zyl.-Schraube	Cyl. head screw
4	213276	Stichst. Stift	Stitch regulator pin
5	213279	Stellschraube	Regulating screw
6	93019205	Scheibe	Washer
7	213280	Kordelmutter	Knurled nut
8	26513711	Verb.-Stange	Connecting rod
9	213370	Zyl.-Schraube	Cyl. head screw
10	237202	6kt.-Mutter	Hexagonal nut
11	2461035	Zugfeder	Draw spring
12	219840	Drehfeder	Torsion spring
13	21154241	Blattfeder	Leaf spring
14	21154245	Gewindestift	Threaded stud
15	21154246	6kt.-Mutter	Hexagonal nut
16	21154247	Platte	Plate
17	21154248	Lagerbock	Pillow block
18	10019129	Zyl.-Schraube	Cyl. head screw
19	26512137	Kurve kpl. (mit Pos. 20)	Curve cpl. (with pos. 20)
20	223648	Gewindestift	Threaded stud
21	26512141	Kurve kpl. (mit Pos. 22)	Curve cpl. (with pos. 22)
22	5571532	Zyl.-Schraube	Cyl. head screw
23	24414517	Auslösering kpl. (mit Pos. 20)	Releasing ring cpl. (with pos. 20)
24	21150341	Auslösering kpl. (mit Pos. 25)	Releasing ring cpl. (with pos. 25)
25	570988	Zyl.-Schraube	Cyl. head screw
26	2653011	Kopfdeckel kpl. (mit Pos. 27)	Face plate cpl. (with pos. 27)
27	216471	Rundschnurring	Round cord ring
28	2113093	Ansatzschraube	Shoulder screw
29	024275	Scheibe	Washer
30	MG8/7d	6kt.-Mutter	Hexagonal nut
31	24415008	Winkel	Square
32	24415009	Winkel	Square
33	93311589	Lichtschränke kpl. (mit Pos. 34)	Light barrier cpl. (with pos. 34)

Pos. Det.	Teile Nr. Part No.	Benennung	Denomination
34	93311589a	Lampe	Lamp
35	558579	Senkschraube	Countersunk screw
36	21254223	Scharnier	Hinge
37	21155417	Leiste	Reglet
38	739255	Zyl.-Schraube	Cyl. head screw
39	24415022	Leitung kpl. (mit Pos. 40 und 41)	Cable cpl. (with pos. 40 and 41)
40	7444872	Stecker	Plug
41	7444873	Kupplung	Coupling
42	7441978	Kabelbinder	Cable binder
43	24415012	Reflexfolie	Reflex foil

Pos. Det.	Teile Nr. Part No.	Benennung	Denomination
--------------	-----------------------	-----------	--------------

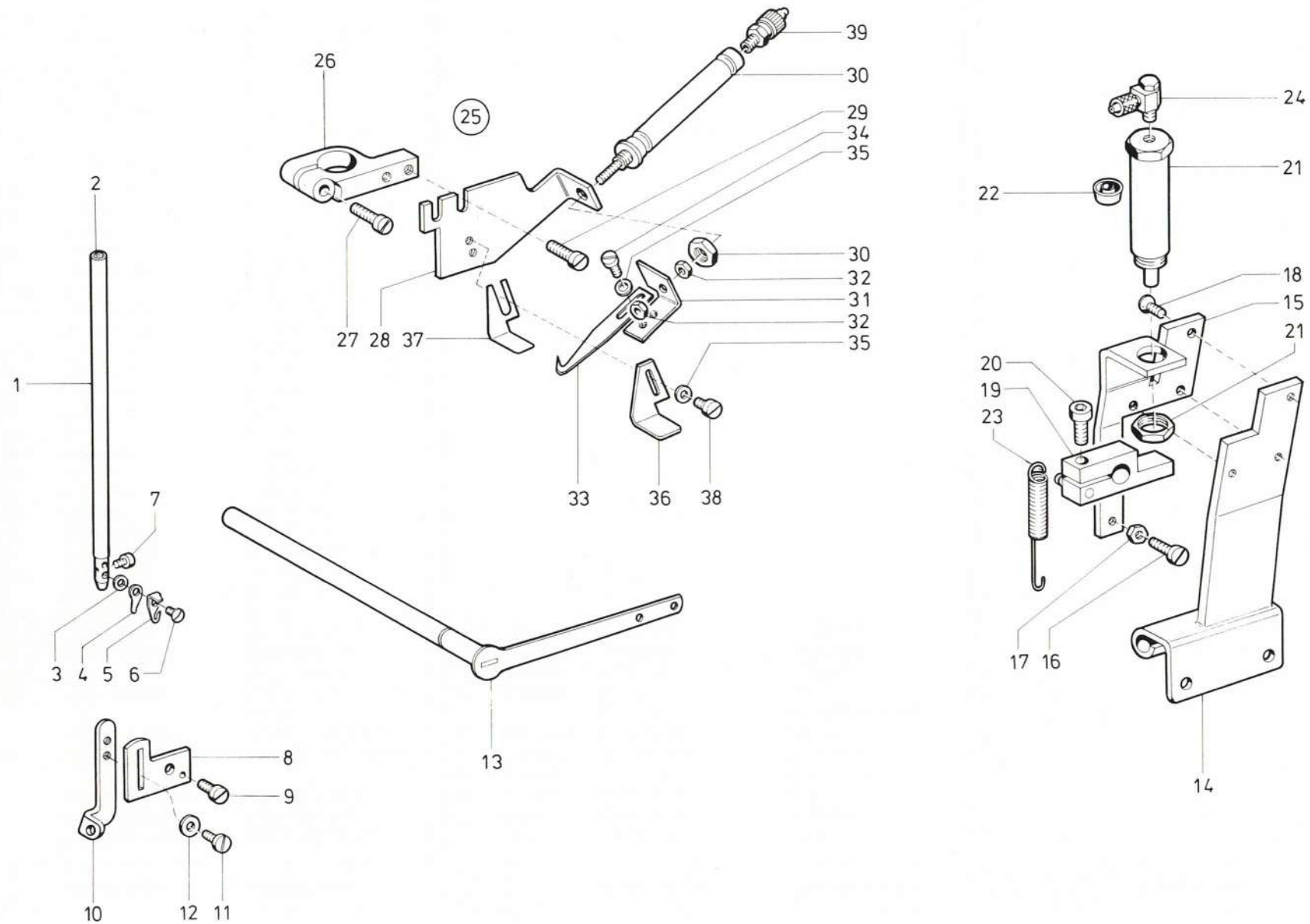

Pos. Det.	Teile Nr. Part No.	Benennung	Denomination
		Besondere Teile der DÜRKOPP 265- -115135	Special parts of the DÜRKOPP 265- -115135
1	2113421	Nadelstange kpl. (mit Pos. 2, 3, 4, 5, 6, 7)	Needle bar cpl. (with pos. 2, 3, 4, 5, 6, 7)
2	57010007	Gummistopfen	Rubber plug
3	93320030	Scheibe	Washer
4	93320029	Blattfeder	Leaf spring
5	9311971	Platte	Plate
6	93320031	Linsenschraube	Fillister head screw
7	211387	Zyl.-Schraube	Cyl. head screw
8	26512409	Bef.-Platte	Fastening plate
9	216497	Zyl.-Schraube	Cyl. head screw
10	26512412	Fadenführung	Thread guidance
11	204827	Zyl.-Schraube	Cyl. head screw
12	931629	Scheibe	Washer
13	2655412	Überstichhebel	Overstitch lever
14	26513525	Scharnier	Hinge
15	26513529	Winkel	Square
16	216120	Zyl.-Schraube	Cyl. head screw
17	202704	6kt.-Mutter	Hexagonal nut
18	7395347	Senkschraube	Countersunk screw
19	26513536	Klemmkloben kpl. (mit Pos. 20)	Clamping block cpl. (with pos. 20)
20	93311296	Zyl.-Schraube	Cyl. head screw
21	2655432	Zylinder kpl. (mit Pos. 22)	Cylinder cpl. (with pos. 22)
22	965547	Nutring	Grooved ring
23	Z11867	Zugfeder	Draw spring
24	746768	L-Verschr.	L-Hose coupling screw
25	26513547	Fadenzieher kpl. (best. aus. Pos. 26 bis 39)	Thread puller cpl. (consisting of pos. 26 up to 39)
26	Z120702	Klemmstück kpl. (mit Pos. 27)	Clamping piece cpl. (with pos. 27)
27	21646	Zyl.-Schraube	Cyl. head screw
28	26513552	Halteplatte	Retaining plate
29	739255	Zyl.-Schraube	Cyl. head screw
30	Z120709	Zylinder (mit Mutter)	Cylinder (with nut)
31	Z120715	Haltewinkel	Retaining angle
32	93363982	6kt.-Mutter	Hexagonal nut
33	Z120718	Fadenzieher	Thread puller

Pos. Det.	Teile Nr. Part No.	Benennung	Denomination
34	70263	Zyl.-Schraube	Cyl. head screw
35	65064	Scheibe	Washer
36	Z120823	Klemmwinkel	Clamping angle
37	Z120826	Klemmblech	Clamping plate
38	5561686	Zyl.-schraube	Cyl. head screw
39	7422244	Schl.-Verschr.	Hose coupling screw

Pos. Det.	Teile Nr. Part No.	Benennung	Denomination
--------------	-----------------------	-----------	--------------

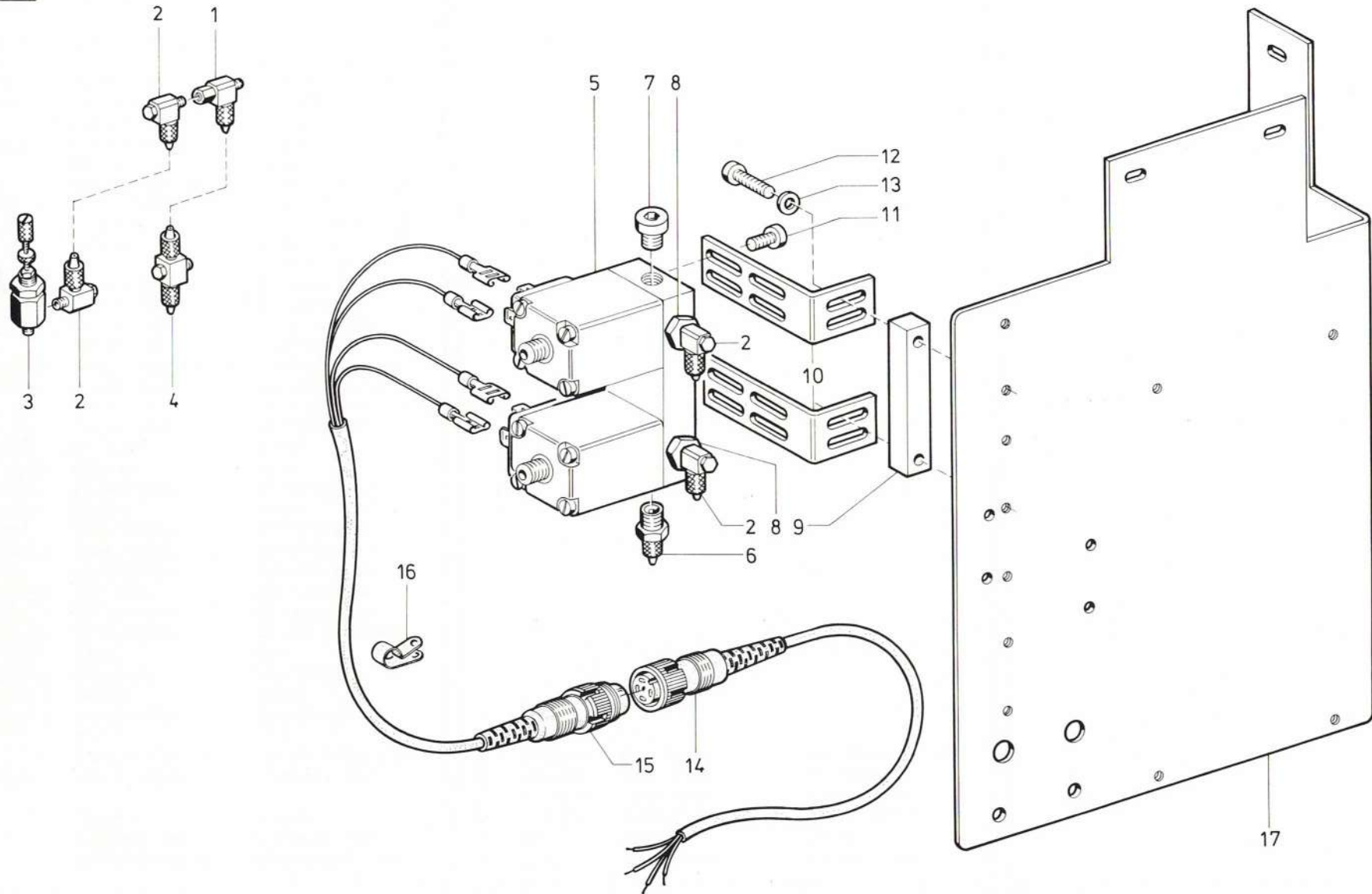

Tafel 20

Stand: 3. März 1980

Pos. Det.	Teile Nr. Part No.	Benennung	Denomination
		Besondere Teile der DÜRKOPP 265- -115135	Special parts of the DÜRKOPP 265- -115135
1	7972312	Schl. Verschr.	Hose coupling screw
2	746768	Verschraubung	Coupling piece
3	Z11647	Drosselventil	Throttle valve
4	7972626	Verschraubung	Coupling piece
5	797313	Magnetventil	Solenoid valve
6	7422238	Schl. Verschr.	Hose coupling screw
7	P12159	Blindstopfen	Blind plug
8	Z120362	Reduzierstück	Reducing piece
9	26513585	Leiste	Reglet
10	21154307	Winkel	Square
11	216123	Zyl.-Schraube	Cyl. head screw
12	933182	Zyl.-Schraube	Cyl. head screw
13	5691895	Scheibe	Washer
14	26513621	Leitung	Cable
15	26513631	Leitung	Cable
16	94210318	Bef.-Schelle	Fastening clip
17	24414635	Halteplatte	Holding plate

Pos. Det.	Teile Nr. Part No.	Benennung	Denomination

Pos. Det.	Teile Nr. Part No.	Benennung	Denomination

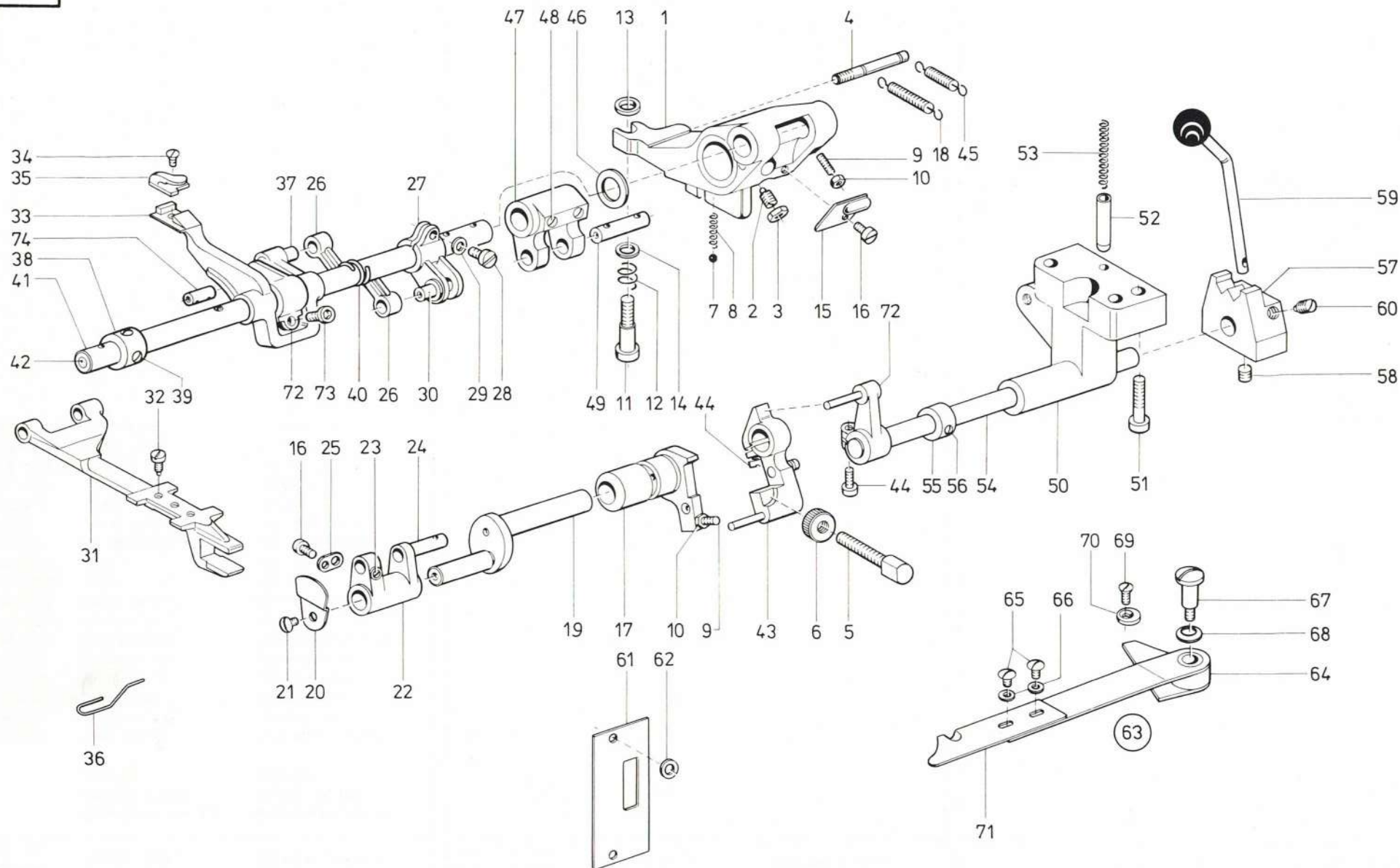

Pos. Det.	Teile Nr. Part No.	Benennung	Denomination
		Besondere Teile der DÜRKOPP 265- -18103	Special parts of the DÜRKOPP 265- -18103
1	2652009	Lagerbock	Pillow block
2	2652010	Gewindestift	Threaded stud
3	93019130	6kt.-Mutter	Hexagonal nut
4	2652012	Federstift	Spring pin
5	2652013	Anschl.-Schraube	Stop screw
6	2652014	Rändelmutter	Knurled nut
7	211568	Kugel	Ball
8	65045	Druckfeder	Pressure spring
9	2652019	Gewindestift	Threaded stud
10	MG41/4539	6kt.-Mutter	Hexagonal nut
11	2652523	Ansatzschraube	Shoulder screw
12	2652024b	Druckfeder	Pressure spring
13	2652024	Scheibe	Washer
14	211442	Scheibe	Washer
15	2652025	Abdeckblech	Cover plate
16	10019128	Zyl.-Schraube	Cyl. head screw
17	2652028	Schaltbuchse kpl. (mit Pos. 9 und 10)	Operating bush cpl. (with pos. 9 and 10)
18	2652032	Zugfeder	Draw spring
19	2652035	Schwingenachse	Swing axle
20	2652039	Abdeckblech	Cover plate
21	10019165	Linsenschraube	Fillister head screw
22	2652041	Schwinge kpl. (mit Pos. 23)	Rocker cpl. (with pos. 23)
23	223937	Gewindestift	Threaded stud
24	2652044	Lagerbolzen	Bearing bolt
25	21181	Dochthalteblech	Wick holder plate
26	2652049	Schubstange	Push rod
27	2652051	Hubhebel kpl. (mit Pos. 28, 29, 30)	Lifting lever cpl. (with pos. 28, 29, 30)
28	225700	Zyl.-Schraube	Cyl. head screw
29	216324	Scheibe	Washer
30	2652054	Lagerbolzen	Bearing bolt
31	26514067	Tpt.-Träger kpl. (mit Pos. 32)	Feed dog carrier cpl. (with pos. 32)
32	265625	Zyl.-Schraube	Cyl. head screw
33	26514071	Messerträg. kpl. (mit Pos. 34)	Knife carrier cpl. (with pos. 34)
34	27079	Senkschraube	Countersunk screw
35	2652152	Messer	Knife

Pos. Det.	Teile Nr. Part No.	Benennung	Denomination
36	26514005	Fadenabweiser	Thread repeller
37	2652060	Lagerbolzen	Bearing bolt
38	212627	Stellring kpl. (mit Pos. 39)	Set collar cpl. (with pos. 39)
39	57055	Gewindestift	Threaded stud
40	2652062	Druckfeder	Pressure spring
41	2652063	Hubwelle kpl. (mit Pos. 42)	Lifting shaft cpl. (with pos. 42)
42	219321	Verschlußkappe	Cap
43	2652067	Schalthebel kpl. (mit Pos. 44)	Control lever cpl. (with pos. 44)
44	902602	Zyl.-Schraube	Cyl. head screw
45	018149a	Zugfeder	Draw spring
46	2672018	Scheibe	Washer
47	2652075	Gabelhebel kpl. (mit Pos. 48)	Forked lever cpl. (with pos. 48)
48	531471	Gewindestift	Threaded stud
49	2652077	Bolzen	Bolt
50	2652078	Aufnahmebock	Holding trestle
51	650347	Zyl.-Schraube	Cyl. head screw
52	2652081	Schaltstift	Trip dog
53	2652082	Druckfeder	Pressure spring
54	2652084	Schaltwelle	Selector shaft
55	531470k	Stellring kpl. (mit Pos. 56)	Set collar cpl. (with pos. 56)
56	70220	Gewindestift	Threaded stud
57	2652094	Schaltstück kpl. (mit Pos. 58)	Contact maker cpl. (with pos. 58)
58	223237	Gewindestift	Threaded stud
59	2652098	Schaltstift	Trip dog
60	223238	Gewindestift	Threaded stud
61	2652101	Begrenzungsblech	Limit plate
62	055723	Scheibe	Washer
63	2653215	Abweiser kpl. (best. aus. Pos. 64 bis 71)	Repeller cpl. (cons. of pos. 64 up to 71)
64	2653216	Stoffabweiser	Cloth repeller
65	911339	Linsenschraube	Fillister head screw
66	1005233	Scheibe	Washer
67	2652136	Ansatzschraube	Shoulder screw
68	2113027	Tellerfeder	Cup spring
69	10019142	Senkschraube	Countersunk screw
70	2652138	Exzenterscheibe	Eccentric disk
71	2653218	Stoffabweiser	Cloth repeller

Pos. Det.	Teile Nr. Part No.	Benennung	Denomination
72	265561k	Hubhebel kpl. (mit Pos. 73)	Lifting lever cpl. (with pos. 73)
73	265565	Zyl.-Schraube	Cyl. head screw
74	2662055	Lagerbolzen	Bearing bolt
75	2652089	Hebel kpl. (mit Pos. 44)	Lever cpl. (with pos. 44)

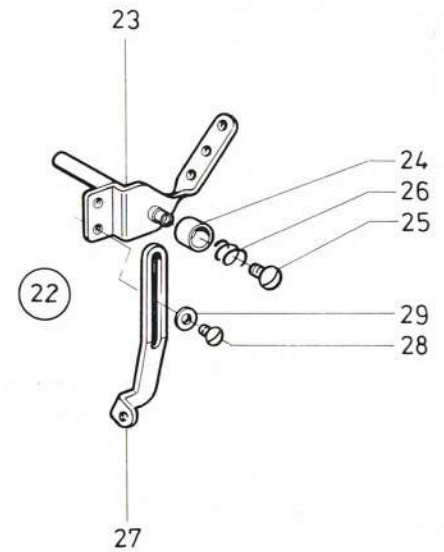
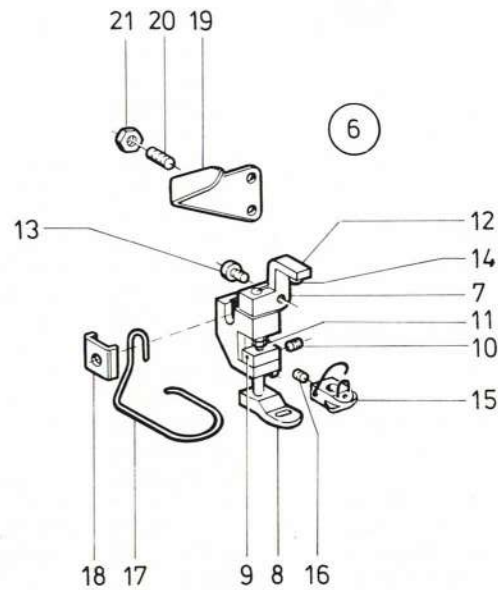
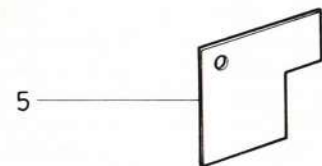
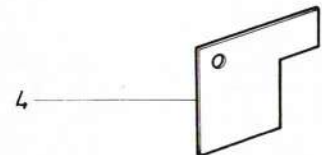
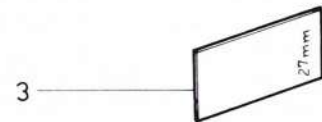
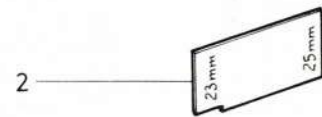
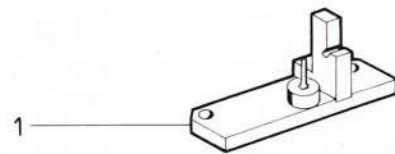

Pos. Det.	Teile Nr. Part No.	Benennung	Denomination
1	2653057	Greiferlehre	Hook gauge
2	2658789	Einstellehre (für Messerbewegung) für 265-15203, -15208, - 15305, -115203	Setting gauge (for knife movement) for 265-15203, -15208, -15305, -115203
3	26512719	Einstellehre (für Messerbewegung) für 265-15135, -115135	Setting gauge (for knife movement) for 265-15135, -115135
4	26510192b	Einstellehre (für Synchronisator) für 265-15203, -15208, -15305, -115203, -18103	Setting gauge (for synchronizer) for 265-15203, -15208, -15305, -115203, -18103
5	3726950	Einstellehre (für Synchronisator) für 265-15135, -115135	Setting gauge (for synchronizer) for 265-15135, -115135
		Besondere Teile der DÜRKOPP 265-101	Special parts of the DÜRKOPP 265-101
		Hüpfender Applikations- fuß	Skipping appliqué foot
6	2654201	Fuß kpl. (best. aus Pos. 7 bis 21)	Foot cpl. (consist. of pos. 7 up to 21)
7	2654202	Fuß-Oberteil	Foot upper part
8	2654203	Fuß-Unterteil	Foot underpart
9	2654206	Führung	Guidance
10	10019123	Gewindestift	Threaded stud
11	7461118	Druckfeder	Pressure spring
12	2654211	Klemmstück kpl. (mit Pos. 13)	Clamping piece cpl. (with pos. 13)
13	739297	Zyl.-Schraube	Cyl. head screw
14	2654214	Gummipuffer	Rubber bumper
15	2654215	Fad.-Sperrkpl. (mit Pos. 16)	Thread interlock cpl. (with pos. 16)
16	265170b	Gewindestift	Threaded stud
17	268331	Fingerschutz	Finger guard
18	931157	Klemmblech	Clamping plate
19	2656183	Halteblech	Retaining plate
20	202708	Gewindestift	Threaded stud
21	202704	6kt.-Mutter	Hexagonal nut

Pos. Det.	Teile Nr. Part No.	Benennung	Denomination
		Besondere Teile der DÜRKOPP 265-208, -305	Special parts of the DÜRKOPP 265-208, -305
22	2654011	Fadenführung kpl. (best. aus Pos. 23 bis 29)	Thread guidance cpl. (cons. of pos. 23 up to 29)
23	2654012	Spann.-Bolzen	Tension bolt
24	2113322	Spann.-Hülse	Tension sleeve
25	2113324	Linsenschraube	Fillister head screw
26	2113323	Druckfeder	Pressure spring
27	2654018	Fadenführung	Thread guidance
28	27079	Linsenschraube	Fillister head screw
29	913629	Scheibe	Washer

Pos. Det.	Teile Nr. Part No.	Benennung	Denomination
--------------	-----------------------	-----------	--------------

Inhaltsverzeichnis / Contents

Best.-Nr.	Tafel	Best.-Nr.	Tafel	Best.-Nr.	Tafel
App. 5	11	202704	5, 17, 19, 22	211318	1
App. 7	11	202708	12, 15, 22	211320	1
App. 53	8	204135	3	211331	1
App. 56	8	204230	6	211332	1
App. 278	10	204230a	6	211361	1
App. 301	8	204327	6	211362	1
App. 395	10	204329	6	211365	1
MG4/6	4	204331	6	211371	1
MG8/7d	8, 13, 16, 17, 18	204337K	6	211373	8
MG41/4498	17	204339	6	211387	1, 19
MG41/4539	9, 21	204340	6	211393	1, 3
MG43/36	17	204697	6	211398	1
MG43/63K	8, 13	204827	13, 13	211401	1
MG43/408	4, 8, 10, 12, 13, 15	21113	14	211407	1
MG43/2551	8, 13	21124	6	211408	1, 11
MG43/2950a	17	21125	6	211411	1
P 12159	20	21127	6	211420	4
P 12187	17	21131	6, 8, 13	211422	4
P 121150	8	21138	5	211427	4
Z 1121868	17	21143	5	211432a	4
Z 113290	17	21145	5	211437	4
Z 11538	17	21160	7	211439	4
Z 11577	17	21162	5, 7	211440	4
Z 11647	20	21163a	5, 7	211442	9, 21
Z 11649	16	21169	5	211452	3
Z 11867	19	21175	5	211455	12, 15
Z 120133	4	21181	9, 21	211462	4
Z 120362	20	21185	5	211464	4, 1
Z 120702	19	21186	5	211471	3
Z 120709	19	21188	5, 11, 13	211473	3
Z 120715	19	21189	5	211476	3
Z 120718	19	21190	5	211482	3, 12, 15
Z 120823	19	21192	5	211484	4
Z 120826	19	21195	5	211496	11
Z 120909	14	211100a	2, 3, 4, 5, 12, 13, 15, 16,	211499	1
Z 120915	14		18, 7	211514	3
Z 120917	14	211102	5, 13	211518	3
Z 120925	14	211104	1	211520	3
Z 120931	14	211106	1	211553	7
Z 120939	14	211108	1	211559	2
Z 120944	14	211109	1	211564	2
Z 1201011	14	211117	1	211564a	2
Z 1201015	14	211121	1	211568	2, 9, 21
Z 1201028	14	211133	1	211570	2
Z 1201401	14	211162	5	211571	2
Z 1201403	14	211198	12, 15	211582	12, 15
Z 1201404	14	211208	11	211591	8
Z 1201406a	14	211212	1	211593	8
Z 1201421	14	211224	1	211597	8
Z 125118	14	211232a	4	211600	8
Z 151302	14	211234	4	211604	8
00479	3, 12, 15	211237	4	211609	8, 13
008191	11	211242	4	211612	8
018149a	4, 9, 21	211248	8	211616	8, 13
021154	11	211249	8	211633	6
02480a	4	211258	1	211635	6
024275	2, 11, 12, 13, 15, 18	211269	6	211638	6
040294	8	211300	3	211648	6
043417	8	211305a	1	211674	8
052369	8	211305b	1	211684	8
055400	3	211306a	1	211912	6
055723	9, 11, 21	211306b	1	211919a	6
114202	3	211308K	1	211921a	6
147203	11	211315	2	211926	6

Best.-Nr.	Tafel	Best.-Nr.	Tafel	Best.-Nr.	Tafel
211935	6	21154353	17	223454	8
211936	6	21154417	18	223459K	8
211937	6	21154671	18	223473	8
211938	6	21288	6	223506	8
2111143	3	212113	1	223507	8
2111152	3	212232	11	223648	1, 3, 7, 13, 18
2113027	9, 21	212627	1, 5, 9, 11, 21	223652	1, 7, 11
2113093	18	2124841	6	223669	1, 4, 5, 11, 12, 15
2113291K	3	21254223	18	223676	1, 14
2113292	3	213276	18	223700	1, 6, 12, 15
2113295	3	213279	2, 18	223704	3
2113296	3	213280	2, 18	223937	9, 21
2113299	3	213370	18	2231296	2, 12, 13, 15
2113300	3	213517	5	2235047	3, 5, 12, 15
2113301	3	213731	8	2241219	11
2113304	3	213754	8	225700	9, 21
2113318	3	2132003	13	237202	11, 16, 18
2113322	22	2132038	12, 15	237624	12, 16
2113323	22	21642	1, 2	240879	10
2113324	22	21646	3, 19	24012608	2
2113421	19	21651	6	241720	11
2114487	1	21652	1, 2, 10	244381	3
2115521	11	21668a	1	244388	3
2115523	11	21688	1, 2, 3, 5, 6, 11, 12, 15	244396	3
2115549	11	21698	4, 11, 12, 15, 16	244398	3
2115641	11	216120	6, 11, 12, 13, 15, 19	244399	3
2115649	11	216123	2, 7, 11, 12, 15, 18, 20	244400	3
2119539	11	216134	6	244401	3
2119647	12, 15	216216	1	244403	3
2119648	12	216224	3	244404	3
2119649	12, 15	216229	1	244413	3
2119650	12, 15	216288	6	244414	3
21110801	13	216301	3	244415	3
21110804	13	216317	10	244416	3
21150202	12, 15	216324	9, 21	2441066	8
21150212	12, 15	216354	14	2441067	8
21150213	12, 15	216377	1	2441068	8
21150214	3, 12, 15	216406	4, 5	24414169	12, 16
21150217	12, 15	216425	11	24414172	12, 16
21150223	12, 15	216471	3, 18	24414175	12, 16
21150228K	12, 15	216497	11, 13, 19	24414177	12, 16
21150238	12, 15	216542	8	24414178	12, 15
21150251	12, 15	216547	11	24414183	12
21150256	12, 15	216589	4	24414517	13, 18
21150258	12, 15	216591	3	24414547	16
21150262	12, 15	216603K	3	24414571	16
21150264	12, 15	216609	3	24414578	16
21150283	12, 15	216658	2	24414595	16
21150291	12, 15	2161146	6	24414602	16
21150294	12, 15	218531	7, 11	24414605	16
21150301	12, 15	219185	4	24414607	16
21150302	12, 15	219193	4	24414611	16
21150303	12, 15	219321	5, 9, 21	24414619	16
21150341	12, 18	219369a	12, 15	24414635	17, 20
21150355	12, 15	219836	4	24414641	17
21150359	12, 15	219840	18	24414661	16
21150401	13	219941	13	24414667	16
21150413	12	219942	13	24415008	18
21154011	18	219946	13	24415009	18
21154025	5	219947	13	24415012	18
21154032	16	219948	13	24415022	18
21154075	16	22392	5	246761	12, 15
21154241	18	223237	1, 7, 9, 11, 12, 15, 21	246848	2
21154245	18	223238	9, 21	2461035	18
21154246	18	223245	2, 5	2522389	12, 15
21154247	18	223448	4	255129	16
21154248	18	223450K	8	263761	8
21154307	20	223452K	8	2656	4

Best.-Nr.	Tafel	Best.-Nr.	Tafel	Best.-Nr.	Tafel
2658	1	265253	2	265797K	6
26511	1	265254	2	265802	6
26512	1, 6	265255	2	265806	6
26514	1	265256K	2	265807	6
26541	7	265259	2	265808	6
26552	7	265262	2	265846	8
26567	1	265264	2	265872	6
26571	1	265265	2	265873K	6
26573	1	265270	2	265874	6
26577	1	265274	2	265875b	6
26597	1	265280	2	265876b	6
265100	1	265282	2	265880	6
265104	1	265285	2	265882	6
265105	1	265286	2	265884	6
265106	1	265288	2	265886	6
265129	1	265289	2, 4	265888	6
265135	1	265290	2	265889K	6
265136	1	265291	2	265890b	6
265137	1	265301b	7	265891	6
265138	1	265305	2	265892	7
265139	1	265306	2	265897	1, 7
265145	1	265315	4	265903	6
265148	1	265331	4	265908	6
265149	1	265333a	4	265910	6
265150	1	265353	1	265911	6
265151	1	265355	3	265942	6
265153	1	265357	3	265944	6
265158	2	265379a	1	265946	6
265158c	2	265382	4	265999	7
265160K	1	265387	3	2651132	6
265161	1	265407	3	2651140	6
265162	1	265449	7	2651147	6
265163	1	265501	1	2651267	7
265164	1	265512	7	2651716	13
265165	1	265518	7	2651731	11
265168b	1	265551	1	2651734	11
265170	1	265556	5	2652001	7
265170a	1	265560	5	2652003	7
265170b	1, 22	265561K	21	2652009	9, 21
265171K	2	265565	5, 21	2652010	9, 21
265171	2	265566	5	2652012	9, 21
265172	2	265574	5	2652013	9, 21
265173	2	265601	5	2652014	9, 21
265176a	2	265606	7	2652018	21
265178	2	265615	5	2652019	9, 21
265179	2	265623	5	2652023	9, 21
265182	2	265625	5, 9, 21	2652024	9, 21
265183	2	265642	2	2652024b	9, 21
265184	2	265643	2	2652025	9, 21
265186	2	265649	5	2652028	9, 21
265191	2	265702	6	2652032	9, 12, 21, 15
265192	2	265704	6	2652035	9, 21
265193	2	265706	6	2652039	9, 21
265196	2	265714	6	2652041	9, 21
265198	2	265717	6	2652044	9, 21
265200	2	265735	6	2652049	9, 21
265202	2	265736	6	2652051	9, 21
265208	2	265738	6	2652054	9, 21
265210	2	265741	6	2652057	9
265213	2	265751	6	2652060	9, 21
265218	2	265753	6	2652062	9, 21
265222	2	265754	6	2652063	9, 21
265228	2	265771	6	2652067	9, 21
265231	2	265772	6	2652075	9, 21
265234	7	265779	6	2652077	9, 21
265236	7	265789	6, 8	2652078	9, 21
265238	7	265790	6	2652081	9, 21
265248	2	265792	6	2652082	9, 21

Best.-Nr.	Tafel	Best.-Nr.	Tafel	Best.-Nr.	Tafel
2652084	9, 21	26510223	6	5511246	12, 15
2652089	9, 21	26510349	14	5513188	5, 14
2652094	9, 21	26512011	12, 15	5513284	16
2652098	9, 21	26512015	12, 15	5551240	2
2652101	9, 21	26512016	12, 15	5564a	16
2652136	9, 21	26512017	12, 15	556607	8, 13
2652152	21	26512019	12, 15	556884	11
2652138	9, 21	26512024	12, 15	556895	14
2652161	9	26512041	12, 15	5561570	11
2652174	9, 21	26512053	12, 15	5551676a	16
2652182	9, 21	26512057	12, 15	5561686	14, 19
2652201	10	26512122	12, 15	5565040	6
2652206	10	2651212137	13, 18	557111	16
2652236	10	26512141	13, 18	557263	12, 13, 15
2652237	10	26512161	12, 15	5571532	13, 18
2652341	3	26512162	12, 15	55890	12, 15
2652344	3	26512204	12, 15	558579	18
2652630	7	26512242	12, 15	558631	12, 16
2652650	7	26512248	12, 15	5601941	16
2652702	7	26512252	12, 15	565202	8
2652711	13	26512259	7	5691895	11, 12, 15, 16, 20
2652713	13	26512265	12, 15	57055	1, 5, 9, 11, 21
2652716	13	26512267	12, 15	570138	2, 12, 15
2652717K	13	26512276	12, 15	570934	13, 15
2652721	13	26512278	12	570988	13, 18
2652722	13	26512279	15	5701757	12, 15
2652725	13	26512284	12, 15	57010007	1, 19
2652728	13	26512409	13, 19	65045	2, 9, 21
2652763	13	26512412	13, 19	65054	2
2652782	14	26512713	7	65064	19
2652785	14	26512716	14	650292	1, 2, 13
2652796	14	26512719	22	650347	9, 21
2652850	4	26512739	13	70054	8
2653011	18	26512740	13	70055	8
2653057	22	26512763	13	70220	6, 9, 10, 13, 21
2653215	9, 21	26512771	13	70263	11, 12, 15, 19
2653216	9, 21	26512791	14	70273	11
2653218	9, 21	26513525	19	702704	11
2654004	7	26513529	19	702708	11
2654011	22	26513536	19	713302	8
2654012	22	26513547	19	72041	10
2654018	22	26513552	19	72042a	10, 17
2654025	6	26513585	20	72043	17
2654028	6	26513621	20	720131	8
2654029	6	26513631	20	72153	17
2654201	22	26513711	18	72171	17
2654202	22	26513742	16	722201	3
2654203	22	26513743	16	72313	11
2654206	22	26514067	21	739125	12, 15
2654211	22	26514071	21	739255	12, 16, 17, 18, 19
2654214	22	266633	9	739297	22
2654215	22	2662055	21	739347	16
2655412	19	2672018	9	739404	16
2655432	19	268331	4, 22	7395011	12, 15
2656183	11, 22	269390	4	7395024	12, 15
2656236	11	27079	9, 21, 22	7395347	14, 19
2656361K	11	270631	12, 16	7422096	17
2658533	13	3726950	22	7422238	20
2658716a	12, 15	380110	12, 15	7422244	19
2658772	12, 15	380289	16	7441509	5
2658746	12, 15	380793	11	7441793a	17
2658751a	12, 15	42084	12, 15	7441968	11
2658778	12, 15	420324	12, 15	7441978	13, 18
2658789	22	531460	6, 10	7441802	17
2658918	6	531470K	9, 21	7441802b	17
2658920a	6	531471	1, 2, 5, 9, 11, 21	7441804	17
26510192b	22	531473	4	7441804a	17
26510221	6	551622	2	7444872	18

Best.-Nr.	Tafel	Best.-Nr.	Tafel	Best.-Nr.	Tafel
7444873	18	9335660	11	10019123	11, 22
7449056	8	9335661K	11	10019127	3, 6
7449513	17	9335666	11	10019128	6, 9, 21
74422226	15, 12	9335671	11	10019129	18
746768	16, 17, 19, 20	9335672	11	10019130	1, 2, 12, 15
7461118	22	9335675	11	10019140	4
7461547	16	9335678	11	10019142	9, 21
7465428	14	9335679	11	10019150	11
797313	20	9335680	11	10019165	9, 21
797319	16	9335681	11	10019228	14
7972312	16, 20	9335682	11	10019239	2, 11
7972626	20	9335686	11	10019246	10
90297	12, 15	9335687	11	1005233	9, 12, 14, 16, 21
902153	4	9335693	11, 4	93002119	4
902300	12, 15	9335696	11	93019130	9, 21
902351	17	9335697	11	93019205	18
902602	9, 21	9335698	11		
91192	1, 12, 15	9335699	11		
911150	2	9335700	11		
911196	1	9335712	11		
911224	1	9335726	11		
911267	12, 15	9335736K	11		
911279	12, 15	9335737K	11		
911333	11	9335740	11		
911339	9, 21	93311296	19		
911427	5, 8	93311589	18		
911478	1	93311589a	18		
911514	6	93311777	17		
911668	10	93320029	19		
911672	10	93320030	19		
911674	8	93320031	19		
911693K	8	93363969	12, 15		
912701	8	93363970	12, 15		
912705	8	93363971	12, 15		
912706	8	93363973	12, 15		
913629	3, 13, 22	93363982	19		
931157	4, 22	9424499	10		
931629	19	9424552	10		
9311971	19	9424566	10		
9312131	12, 15	9424569	10		
93375	1	9424574	10		
933182	20	9424582	10		
9334564	11	9424586	10		
9335562	11	9424587	10		
9335566	11	9424590	10		
9335568	11	9424592	10		
9335574	11	9424607	10		
9335576	11	94210318	12, 16, 20		
9335596	11	9441366	11		
9335603	11	9441383	10		
9335609	11	9441405	10		
9335611K	11	9441412	10		
9335614	11	9441413	10		
9335621	11	9441415	10		
9335622	11	9441416	10		
9335623	11	9441419	10		
9335625	11	9441424	10		
9335626	11	9441431	10		
9335628	11	9441433	10		
9335629	11	9441437	10		
9335634	11	9441438	10		
9335636	11	965547	19		
9335638	11	100165	11		
9335644	11	10011153	1		
9335645	11	10011162	1, 2, 3		
9335646	11	10013112	3		
9335652	11	10013122	3		
9335658	11	10019108	11		

